Департамент охорони здоров'я м.Києва

vcentri

563

історії тьох,
що шукають гармонію

БЕЗ ПАНІКИ!

12+

СВІЖИЙ ПОГЛЯД

ІНКОЛИ ЗЛІ ЛЮДИ
МОЖУТЬ ВПЛИВАТИ НА НАС НЕГАТИВНО.
ПРОТЕ, СЛІД ПАМ'ЯТАТИ ЯКІ МИ Є НАСПРАВДІ.
ПОЗИТИВНЕ МИСЛЕННЯ ДОДАСТЬ
ВПЕВНЕНОСТІ В СОБІ ТА ЗРОБИТЬ
ОТОЧЕННЯ ДОБРІШИМ!

ТАК ЙОМУ, ДЕН!

ХА ХА ХА

АНТОН БАТОН

ЇДАЛЬНЯ

БОТАН

А ЗАРАЗ БУДЕ ГООООЛ!

ПАСУЙ!

ЇХ БАГАТО, А Я ОДИН...

Я НІЧОГО НЕ МОЖУ ЗМІНИТИ

НАЙКРАЩІ УЧНІ

ШКІЛЬНІ ЗАХОДИ

ЦЬОГО ТИЖНЯ

04.09 ярмарка


О, ЩО ТАМ В ТЕБЕ?
КЛААС!
ПРИГОЩАЙТЕСЬ!
А МОЖНА І МЕНІ?
БО ТАН
ЛО ШАРА
ДУРЕ НЬ
ПРИ ДУРОК
ПІДПАБУЗА
ПІШЛИ ВІД НЬОГО!
ФУУУ...
МДАА...

СПОРТИВНА ЗАЛА

ЯМЛЯ

БУЗЬ

ЗАЧУХА

СЛАБАК

ВАЛИ ЗВІДСИ!

ХА ХА ХА ХА ХА

09:20
13 ВЕРЕСНЯ
КЛАСНА РОБОТА
ВІТАЮ!
ДІТИ, ЦЕ ВЕРОНІКА
ВОНА БУДЕ ВЧИТИСЬ З ВАМИ
ПРИВІТ, Я НІКА!
ТИ НЕ БОЇШСЯ?

КАБ. 9-Б КАСУ

ЛУЗЕРИ

ХА ХА ХА

ПОДРУГА ЛУЗЕРА

ЩО ЦЕ З АНТОНОМ?!

Я ЗНАЮ, ЯК ІЗ ЦИМ БОРОТИСЬ

А Я ЗНАЮ ХТО ДОПОМОЖЕ

ШКІЛЬНИЙ ПСИХОЛОГ

ДЯКУЮ, ТОБІ!

ВСЕ БУДЕ ДОБРЕ

ЦІНУЙ СЕБЕ

16 ВЕРЕСНЯ

НА БУДЬ-ЯКУ ДІЮ ЗНАЙДЕТЬСЯ ПРОТИДІЯ

Я НАВЧУ, ЯК СПРАВЛЯТИСЯ З БУЛЛІНГОМ

Департамент охорони здоров'я м.Києва

vcentri

СЛАБАК

ДРИЩ

БОЯГУЗ

ВСЕ МОЖНА ВИРІШИТИ

ЗАРУЧИВШИСЬ ПІДТРИМКОЮ

КАБ. №7

КАБ. №6

НЕ ФАТАЛЬНА ПОМИЛКА

МИ ВСІ
МОЖЕМО РОБИТИ ПОМИЛКИ.
І В ЦЬОМУ НЕМАЄ НІЧОГО СТРАШНОГО.
ІНОДІ ВОНИ ПОТРІБНІ, АБИ УСВІДОМИТИ
ЩО ДЛЯ НАС ПО-СПРАВЖНЬОМУ
ВАЖЛИВЕ!

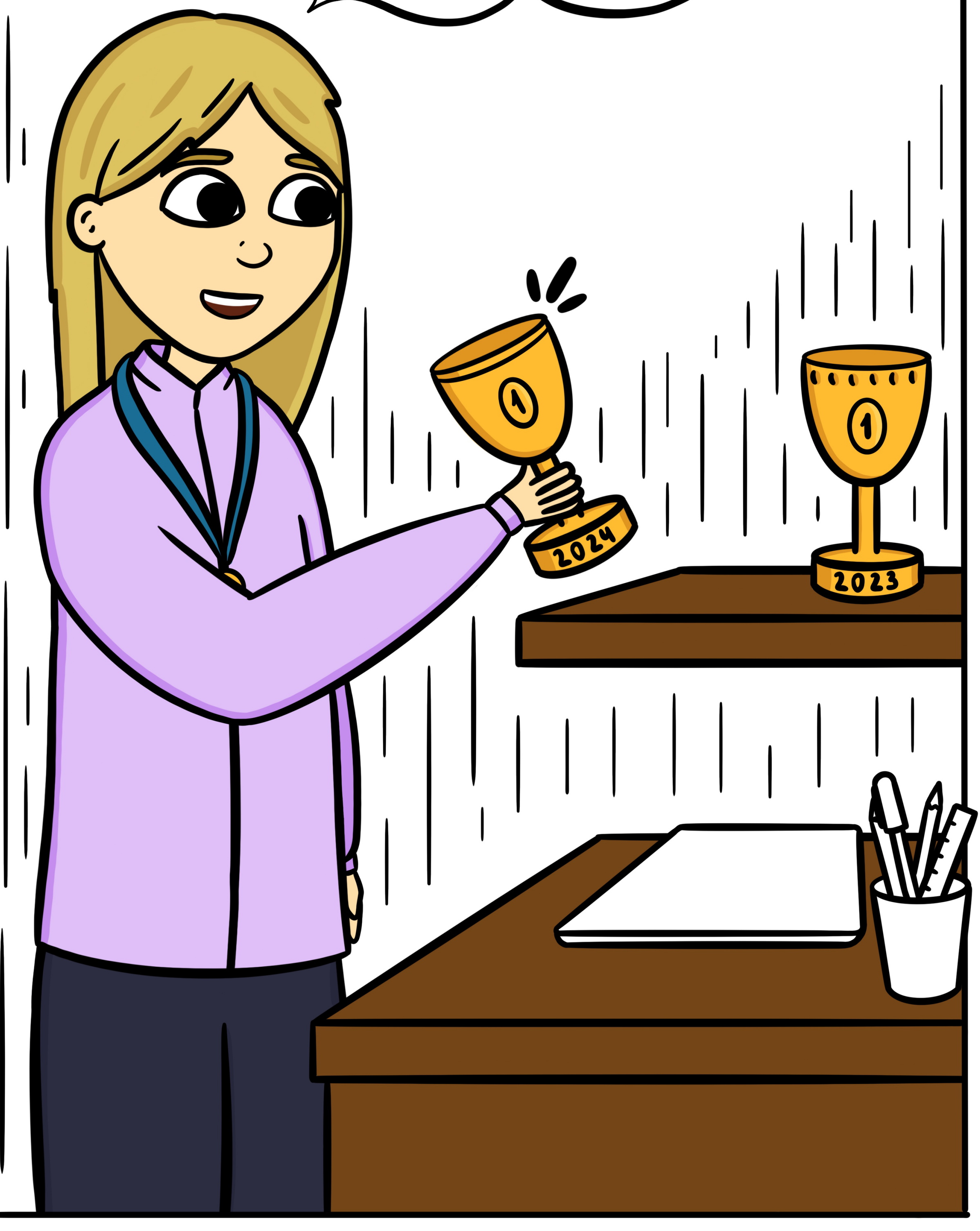

ГІМНАСТИКА

НАБІР ГРУПИ

ДЯКУЮ, ЩО ЗАЧЕКАЛА

ПРИВІТ, ДІАНА!

ЖИВУ ОДНИМ ТРЕНУВАННЯМ

ОТ БИ ТЕЖ ЗНАЙТИ СОБІ ХЛОПЦЯ!

СПРОБУЙ В СОЦМЕРЕЖАХ ПОШУКАТИ

КАТЯ 14 РОКІВ УКРАЇНА

РЕЄСТРАЦІЯ ЗАВЕРШЕНА

+1 ДРУГ

ПРИВІТ, КРАСУНЕ!

21:30

Я В 55 ШКОЛІ НАВЧАЮСЬ, А В ТЕБЕ ТАМ ЗАНЯТТЯ

ТИ МЕНІ ДАВНО ПОДОБАЄШСЯ)

РАДИЙ, ЩО ЗНАЙШОВ ТЕБЕ ТУТ!

СКИНЕШ СЕЛФІ?

КЛАЦ КЛАЦ КЛАЦ

ДІАНА, ЙДИ ОБІДАТИ!

А МОЖЕШ...

КИНУТИ ФОТКИ ПОГАРЯЧІШЕ?

ДРУКУЄ...

НАДІСЛАТИ

А ТЕПЕР, ЯКЩО НЕ ХОЧЕШ, ЩОБ ХТОСЬ ЇХ ПОБАЧИВ - СКИНЬ МЕНІ ТИСЯЧУ НА КАРТКУ

ПЕРША ГРУПА

ШВИДШЕ ШВИДШЕ

3 МІСЦЕ

2 МІСЦЕ

ДЕНЬ ЗМАГАНЬ ЗОВСІМ СКОРО

МІСЦЕ

2 МІСЦЕ

ДЕНЬ ЗМАГАНЬ ЗОВСІМ СКОРО

ВСІ ЗНАЮТЬ

СЦЕ

НЬ

О

ПЕРЕМОЖНИЦЯ МИНУЛОГО РОКУ

ДІАНА!

1

200

500

100

ГРОШІ ПРИЙШЛИ

ТЕПЕР Я ХОЧУ, ЩОБ ТИ СВОЮ КИНУЛА ГІМНАСТИКУ

МИНУВ ТИЖДЕНЬ

ДІАН, ПОКВАПСЯ!

ЩО МЕНІ РОБИТИ?

ДІАНО

ПІСЛЯ ТРЕНУВАННЯ - НА ДВА СЛОВА

НАГОРОДА 1 МІСЦЕ

ГРАМОТА ЗА 1 МІСЦЕ

ВИБАЧТЕ...

Я БІЛЬШЕ НЕ БУДУ ХОДИТИ

ГРАФІК ТРЕНУВАНЬ

ПН	ВТ	СР	ЧТ	ПТ	СБ	НД	2Х	3Х	4Х	5Х
А	А					А	.	.	.	✓
А	А						✓	.	✓	.

СПОРТ = ЗДОРОВ'Я

СКАЖИ ЧЕСНО, ЩО ВІДБУВАЄТЬСЯ?

Я ПІДТРИМАЮ ТЕБЕ В БУДЬ-ЯКІЙ СИТУАЦІЇ

ДОНЮ...

НЕ ХВИЛЮЙСЯ...

ЦІ ФОТКИ МОЖУТЬ ЗРУЙНУВАТИ МОЄ ЖИТТЯ

ВИБАЧ...

ПОМИЛЯТИСЬ - ЦЕ НОРМАЛЬНО...

РОДИНА

ПОРУЧ

ПІКЛУЙСЯ ПРО СЕБЕ

НЕ БІЙСЯ

Я ПОРУЧ

2 НОВИХ

ВІДМОВСЯ ВІД ЗМАГАНЬ

БО ЗІЛЛЮ ФОТКИ

МЕНІ БАЙДУЖЕ

ОПЛЕСКИ!
КЛААС!
НЕЙМОВІРНО!
ОПЛЕСКИ!
10
9.5
10
ЖУРІ
ВААУ!
КРУУТО!
ВІТАЄМО
МОЛОДЕЦЬ
СУПЕР
1
2
3
ПИШАЮСЯ ТОБОЮ, ДОНЮ!
ТИ БУЛА НА ВИСОТІ! ВІТАЮ!
ДЯКУЮ!
ДЕНИС
16 РОКІВ
УКРАЇНА
БАЖАЄТЕ ВИДАЛИТИ СВОЮ СТОРІНКУ?
ТАК

ЧУЖИЙ ВИБІР

БУВАЄ НАВІТЬ НАЙРІДНІШІ ЛЮДИ
НЕ ПОМІЧАЮТЬ, ЩО ТОБІ ПОГАНО. ВВАЖАЮТЬ,
ЩО ЗНАЮТЬ ЯК КРАЩЕ ДЛЯ ТЕБЕ...
АЛЕ ЗАВЖДИ Є РІШЕННЯ, ЯК НЕ ЗВЕРНУТИ
З ВЛАСНОГО ШЛЯХУ!

ХУДОЖНЯ АКАДЕМІ

ВСТУПАЙТЕ ДО ХУДОЖНЬОГО УНІВЕРУ

ЗАПРОШУЄ

BOOM

ЗНОВ ГАЄШ ЧАС НА ЦЮ МАЗНЮ?

ВІТЮ, ТРЕБА ГОТУВАТИСЬ ДО ВСТУПНИХ!

ТАТУ, ЩОДО ВСТУПУ...

В КПІ НА РАДІОТЕХНІЧНИЙ ПІДЕШ

Я НЕ ХОЧУ В КПІ!

ЦЕ НЕ ОБГОВОРЮЄТЬСЯ

Департамент охорони здоров'я м.Києва
vcentri

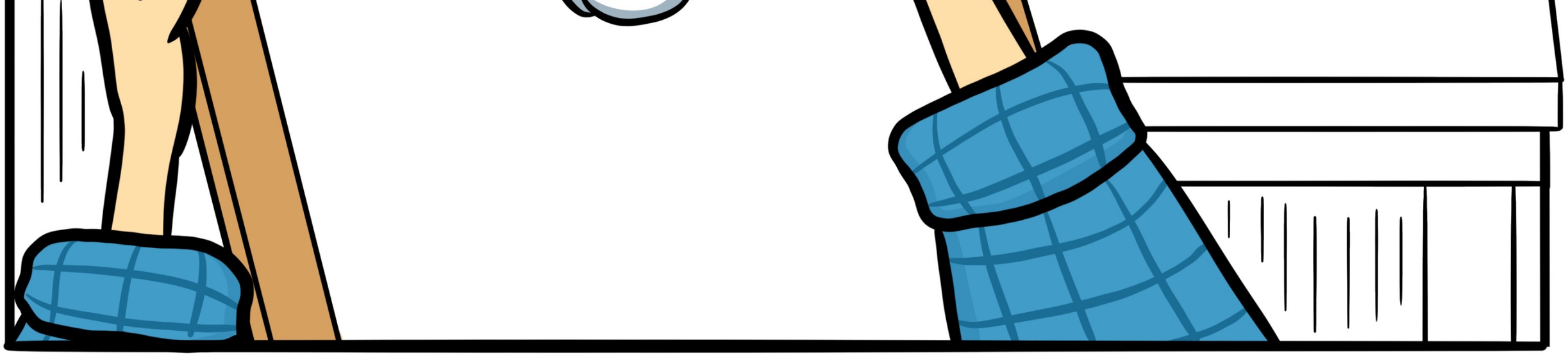

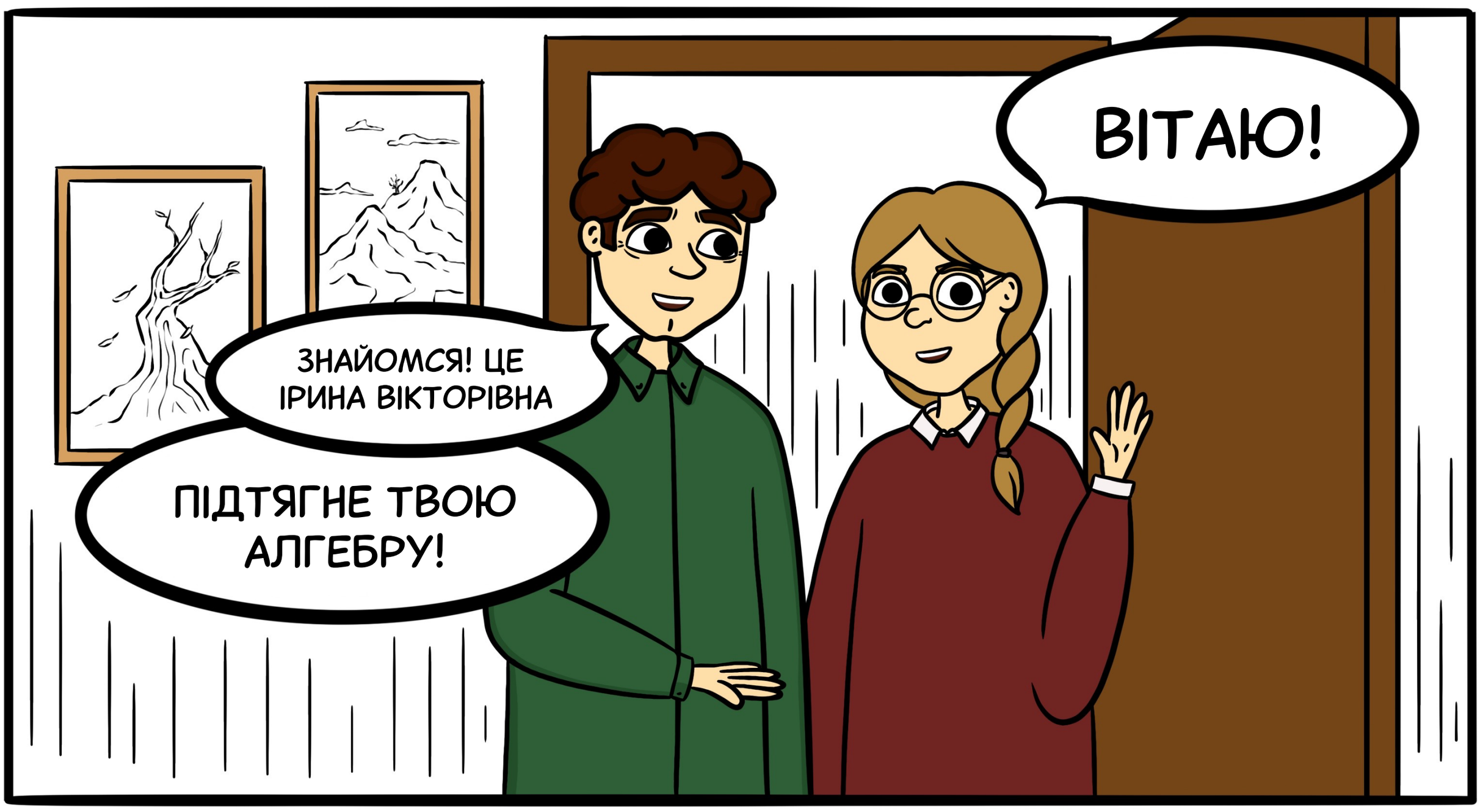
ЗНАЙОМСЯ! ЦЕ ІРИНА ВІКТОРІВНА
ПІДТЯГНЕ ТВОЮ АЛГЕБРУ!
ВІТАЮ!


ВСТУПАЙТЕ ДО ХУДОЖНЬОГО УНІВЕРУ
ЗАПРОШУЄМО!



ТОЖ, БАТЬКИ ДОЗВОЛИЛИ ВСТУПАТИ В ІНШОМУ МІСТІ?

ТАК! СКОРО ПОЇДЕМО ОФОРМЛЮВАТИ ДОКУМЕНТИ

ВІТЮЮ! ТИ ЙДЕШ?!

СКЕТЧБУК

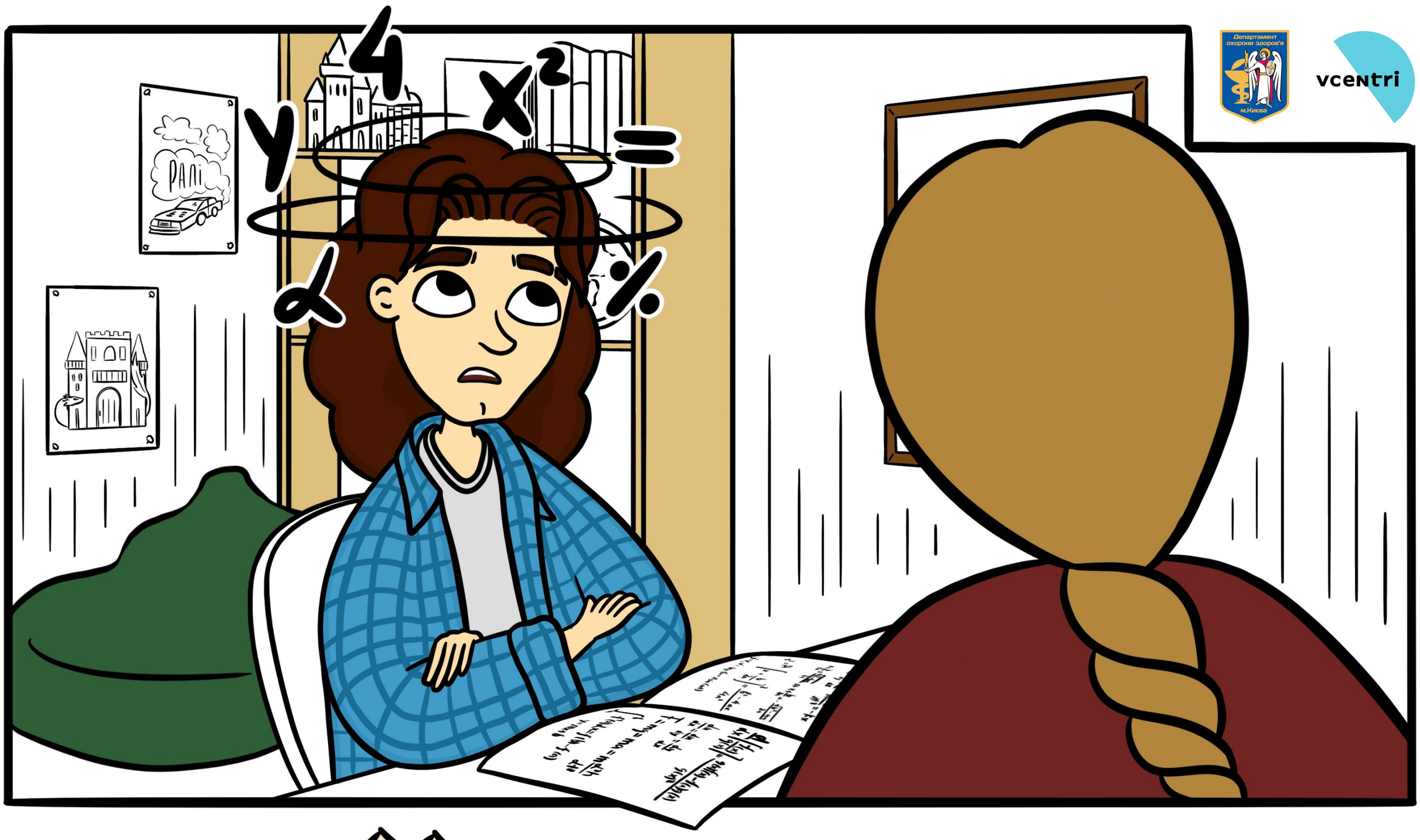
РАЗ

КОЛЬОРОВЕ КОЛО ІТТЕНА
СИМЕТРІЯ
АСИМЕТРІЯ
ТАК... ЗВІСНО...
ВІТЬ, МОЖНА ВЗЯТИ ТВОЇ НОВІ РОБОТИ?
ЦЕ ДЛЯ ШКІЛЬНОЇ ВИСТАВКИ
ВІТЮ... ЩО Ж СТАЛОСЯ?...
КАБ. МАЛЮВАННЯ

ДОБРЕ,
ЩО ВИ ЗАВІТАЛИ

ВИ МАЄТЕ ДЕЩО
ПОБАЧИТИ...

ВІТЯ
НЕ КАЗАВ ВАМ...

ЩО ХОЧЕ ЗВЕРНУТИСЬ
ДО ПСИХОЛОГА?

ТАК...
БУЛО КОЛИСЬ...

АЛЕ НЕ ЗВЕРНУВ УВАГУ...
ТЕПЕР РОЗУМІЮ...

ЯК В ТЕБЕ СПРАВИ?

ЗНАЧНО КРАЩЕ!

ПЕРЕПРОШУЮ,
ВИ ВЖЕ ЗАВЕРШИЛИ?

ВІТЮ, ЗБИРАЙСЯ,
ПОЇДЕМО ДЕКУДИ!

ЯКЩО ЧУЖІ СЛОВА ПРИГНІЧУЮТЬ,

ТИ НАРОБИВ ПОМИЛОК,

А СВІТ НАВКОЛО СТАВ ВТРАЧАТИ БАРВИ

ЗАВЖДИ Є ЛЮДИ, ЯКИМ НЕ БАЙДУЖЕ
І ЯКІ ГОТОВІ ПРОСТЯГНУТИ РУКУ!

НЕ ПАНІКУЙ ТА НЕ БІЙСЯ

ЗВЕРНУТИСЬ ЗА ПІДТРИМКОЮ!