ВИКОНАВЧИЙ ОРГАН КИЇВСЬКОЇ МІСЬКОЇ РАДИ
(КИЇВСЬКОЇ МІСЬКОЇ ДЕРЖАВНОЇ АДМІНІСТРАЦІЇ)
УПРАВЛІННЯ З ПИТАНЬ РЕКЛАМИ

вул. Хрещатик, 36, м. Київ, 01001, тел. (044) 481 47 18, E-mail: reklama.kyiv@kyivcity.gov.ua
Контактний центр міста Києва (044) 15 51, Код ЄДРПОУ 41348526

ВИМОГА № 010757-26
від 10.11.2026 р.

Склав: головний спеціаліст Головченко М.Ф.

(посада та ПІБ працівника відділу контролю та обліку рекламних засобів та вивісок)

На ім'я: ПІДПРИЄМСТВО З ІНОЗЕМНИМИ ІНВЕСТИЦІЯМИ "МАКДОНАЛЬДЗ ЮКРЕЙН ЛТД"

(найменування юридичної особи або прізвище, ім'я, по батькові фізичної особи-підприємця)

Місцезнаходження згідно даних ЄДР: 02140, м. Київ, вул. Гришка, 7, тел.380577053101, 380442300900, 380442300903

(район, вулиця, № будинку, контактний телефон)

щодо усунення порушень Типових правил розміщення зовнішньої реклами, затверджених постановою Кабінету Міністрів України від 29.12.2003 №2067, Правил благоустрою міста Києва, затверджених рішенням Київської міської ради від 25.12.2008 № 1051/1051, Правил розміщення рекламних засобів у місті Києві, затверджених рішенням Київської міської ради від 20.04.2017 №223/2445, Порядку розміщення зовнішньої реклами в місті Києві, затвердженого розпорядженням виконавчого органу Київської міської ради (Київської міської державної адміністрації) від 05.02.2019 № 207 (далі Порядок).

Порушення: Невідповідність технічних характеристик рекламного засобу та/або місця його встановлення виданому дозволу.
У зв'язку з цим, необхідно виконати зобов'язання, а саме: усунути невідповідність технічних характеристик рекламного засобу та/або місця його встановлення виданому дозволу або здійснити демонтаж рекламного засобу (далі - РЗ) типу: Спеціальна рекламна конструкція на фасаді будинку (будівлі).
Термін усунення порушення (строк добровільного виконання зобов'язання) до: 09.12.2026 р.
Примітка (№ РЗ): № 49375-15

Про усунення зазначених порушень (виконання зобов'язання) необхідно повідомити Управління з питань реклами виконавчого органу Київської міської ради (Київської міської державної адміністрації) (далі – Управління) за адресою: 01001, м. Київ, вул. Хрещатик, 36, або 04070, м. Київ, Боричів узвіз, 8, тел. 481-47-18 в письмовій формі з фотофіксацією усунутих порушень.

У разі невиконання цієї вимоги (зобов'язання) у добровільному порядку, РЗ буде демонтований підпорядкованим Управлінню комунальним підприємством виконавчого органу Київради (Київської міської державної адміністрації) «Київреклама» (далі – КП «Київреклама») на підставі відповідного наказу Управління про демонтаж рекламних засобів. Після демонтажу РЗ, на Вас буде покладено обов'язок компенсації витрат, пов'язаних з демонтажем РЗ, його транспортуванням та подальшим зберіганням згідно затвердженого КП «Київреклама» кошторису (планової собівартості робіт з демонтажу рекламного засобу) у розмірі, що встановлений відносно типу РЗ, який був демонтований. З кошторисом витрат (плановою собівартістю робіт з демонтажу рекламного засобу) можна ознайомитись на офіційному веб-сайті КП «Київреклама» за посиланням: https://www.kyivreclama.kyiv.ua/demontazh/. Витрати на демонтаж РЗ можуть бути збільшені, якщо виконання заходів впливу (демонтажу) призведе до такого збільшення.

Вимога може бути оскаржена в порядку адміністративного судочинства до окружного адміністративного суду за вибором зобов'язаної особи за зареєстрованим у встановленому законом порядку місцем проживання (перебування, знаходження) цієї зобов'язаної особи або до окружного адміністративного суду за місцезнаходженням Управління протягом шестимісячного строку, який обчислюється з дня, коли особа дізналася або повинна була дізнатися про порушення своїх прав, свобод чи інтересів.

Вимогу склав: головний спеціаліст Головченко М.Ф. _____

(посада, прізвище, ім'я, по батькові та підпис працівника відділу контролю та обліку рекламних засобів та вивісок)

Вимогу одержав _____

(посада, прізвище, ім'я, по батькові, підпис)

Увага: всю необхідну інформацію з питань оформлення РЗ можна знайти на офіційному веб-сайті Управління за посиланням: https://reklama.kyivcity.gov.ua/. Відповіді на найпопулярніші питання, які виникають при оформленні РЗ ви можете отримати скориставшись чат-ботом Управління за посиланням: https://t.me/kyivreklama_bot.
Відтермінування виконання цієї вимоги (зобов'язання) не передбачено нормативно-правовими актами.

АКТ обстеження
від 10.11.2026 р.

За результатами обстеження території міста Києва, за адресою: **Святошинський р-н, вул. Юри Гната, 13** виявлено порушення Типових правил розміщення зовнішньої реклами, затверджених постановою Кабінету Міністрів України від 29.12.2003 № 2067, Правил благоустрою міста Києва, затверджених рішенням Київської міської ради від 25.12.2008 № 1051/1051, Правил розміщення рекламних засобів у місті Києві, затверджених рішенням Київської міської ради від 20.04.2017 №223/2445, Порядку розміщення зовнішньої реклами в місті Києві, затвердженого розпорядженням виконавчого органу Київської міської ради (Київської міської державної адміністрації) від 05.02.2019 № 207 (далі – Порядок), а саме: розміщення рекламного засобу (далі – РЗ) типу: **Спеціальна рекламна конструкція на фасаді будинку (будівлі) - з невідповідністю технічних характеристик рекламного засобу та/або місця його встановлення виданому дозволу.**
Найменування юридичної особи або прізвище, ім'я, по батькові фізичної особи-підприємця, якій належить РЗ:
ПІДПРИЄМСТВО З ІНОЗЕМНИМИ ІНВЕСТИЦІЯМИ "МАКДОНАЛЬДЗ ЮКРЕЙН ЛТД"

Примітка (№ РЗ): № 49375-15

Акт підготував:
Начальник відділу обстежень та обліку рекламних засобів КП "Київреклама":
_____ **Бондарчук А.П.**

Акт підписав:
Начальник відділу обстежень та обліку рекламних засобів КП «Київреклама»:
_____ **Бондарчук А.П.**

Фотофіксація розміщення РЗ типу: Спеціальна рекламна конструкція на фасаді будинку (будівлі)

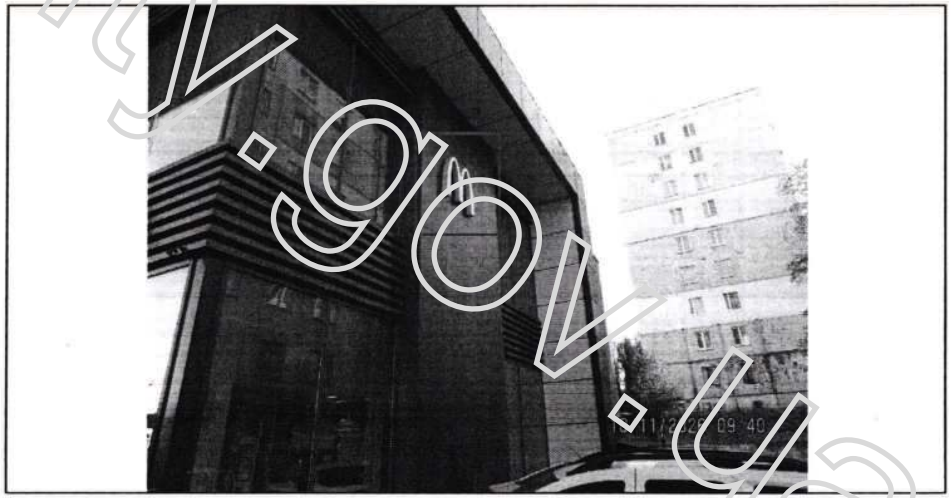

reklama.kyivcity.gov.ua

ВИКОНАВЧИЙ ОРГАН КИЇВСЬКОЇ МІСЬКОЇ РАДИ
(КИЇВСЬКОЇ МІСЬКОЇ ДЕРЖАВНОЇ АДМІНІСТРАЦІЇ)
УПРАВЛІННЯ З ПИТАНЬ РЕКЛАМИ

вул. Хрещатик, 36, м. Київ, 01001, тел. (044) 481 47 18, E-mail: reklama.kyiv@kyivcity.gov.ua
Контактний центр міста Києва (044) 15 51, Код ЄДРПОУ 41348526

ВИМОГА № 010758-26
від 18.11.2026 р.

Склав: головний спеціаліст Головченко М.Ф.

(посада та ПІБ працівника відділу контролю та обліку рекламних засобів та вивісок)

На ім'я: ТОВАРИСТВО З ОБМЕЖЕНОЮ ВІДПОВІДАЛЬНІСТЮ "БІГБОРД"

(найменування юридичної особи або прізвище, ім'я, по батькові фізичної особи-підприємця)

Місцезнаходження згідно даних ЄДР: 04070, м. Київ, вул. Ігорівська, 14-А, тел 380445859988, 380445932323, 380445850550

(район, вулиця, № будинку, контактний телефон)

щодо усунення порушень Типових правил розміщення зовнішньої реклами, затверджених постановою Кабінету Міністрів України від 29.12.2003 №2067, Правил благоустрою міста Києва, затверджених рішенням Київської міської ради від 25.12.2008 № 1051/1051, Правил розміщення рекламних засобів у місті Києві, затверджених рішенням Київської міської ради від 20.04.2017 №223/2445, Порядку розміщення зовнішньої реклами в місті Києві, затвердженого розпорядженням виконавчого органу Київської міської ради (Київської міської державної адміністрації) від 05.02.2019 № 207 (далі – Порядок).

Порушення: Невідповідність технічних характеристик рекламного засобу та/або місця його встановлення виданому дозволу.
У зв'язку з цим, необхідно виконати зобов'язання, а саме: усунути невідповідність технічних характеристик рекламного засобу та/або місця його встановлення виданому дозволу або здійснити демонтаж рекламного засобу (далі - РЗ) типу: Щит, що стоїть окремо.
Термін усунення порушення (строк добровільного виконання зобов'язання) до: 09.12.2026 р.
Примітка (№ РЗ): № 01935-03-П-1

Про усунення зазначених порушень (виконання зобов'язання) необхідно повідомити Управління з питань реклами виконавчого органу Київської міської ради (Київської міської державної адміністрації) (далі – Управління) за адресою: 01001, м. Київ, вул. Хрещатик, 36, або 04070, м. Київ, Боричів узвіз, 8, тел. 481-47-18 в письмовій формі з фотофіксацією усунутих порушень.
У разі невиконання цієї вимоги (зобов'язання) у добровільному порядку, РЗ буде демонтований підпорядкованим Управлінню комунальним підприємством виконавчого органу Київради (Київської міської державної адміністрації) «Київреклама» (далі – КП «Київреклама») на підставі відповідного наказу Управління про демонтаж рекламних засобів. Після демонтажу РЗ, на Вас буде покладено обов'язок компенсації витрат, пов'язаних з демонтажем РЗ, його транспортуванням та подальшим зберіганням згідно затвердженого КП «Київреклама» кошторису (планової собівартості робіт з демонтажу рекламного засобу) у розмірі, що встановлений відносно типу РЗ, який був демонтований. З кошторисом витрат (плановою собівартістю робіт з демонтажу рекламного засобу) можна ознайомитись на офіційному веб-сайті КП «Київреклама» за посиланням: https://www.kyivreclama.kyiv.ua/demontazh/. Витрати на демонтаж РЗ можуть бути збільшені, якщо виконання заходів впливу (демонтажу) призведе до такого збільшення.
Вимога може бути оскаржена в порядку адміністративного судочинства до окружного адміністративного суду за вибором зобов'язаної особи за зареєстрованим у встановленому законом порядку місцем проживання (перебування, знаходження) цієї зобов'язаної особи або до окружного адміністративного суду за місцезнаходженням Управління протягом шестимісячного строку, який обчислюється з дня, коли особа дізналася або повинна була дізнатися про порушення своїх прав, свобод чи інтересів.

Вимогу склав: головний спеціаліст Головченко М.Ф. _____

(посада, прізвище, ім'я, по батькові та підпис працівника відділу контролю та обліку рекламних засобів та вивісок)

Вимогу одержав _____

(посада, прізвище, ім'я, по батькові, підпис)

Увага: всю необхідну інформацію з питань оформлення РЗ можна знайти на офіційному веб-сайті Управління за посиланням: https://reklama.kyivcity.gov.ua/. Відповіді на найпопулярніші питання, які виникають при оформленні РЗ ви можете отримати скориставшись чат-ботом Управління за посиланням: https://t.me/kyivreklama_bot.
Відтермінування виконання цієї вимоги (зобов'язання) не передбачено нормативно-правовими актами.

АКТ обстеження
від 09.11.2026 р.

За результатами обстеження території міста Києва, за адресою: **Оболонський р-н, просп. Бандери Степана (Московський), 9 /вул. Семена Скляренка (03-1275-01)** виявлено порушення Типових правил розміщення зовнішньої реклами, затверджених постановою Кабінету Міністрів України від 29.12.2003 № 2067, Правил благоустрою міста Києва, затверджених рішенням Київської міської ради від 25.12.2008 № 1051/1051, Правил розміщення рекламних засобів у місті Києві, затверджених рішенням Київської міської ради від 20.04.2017 №223/2445, Порядку розміщення зовнішньої реклами в місті Києві, затвердженого розпорядженням виконавчого органу Київської міської ради (Київської міської державної адміністрації) від 05.02.2019 № 207 (далі – Порядок), а саме: розміщення рекламного засобу (далі – РЗ) типу: **Щит, що стоїть окремо - з невідповідністю технічних характеристик рекламного засобу та/або місця його встановлення виданому дозволу.**
Найменування юридичної особи або прізвище, ім'я, по батькові фізичної особи-підприємця, якій належить РЗ:
ТОВАРИСТВО З ОБМЕЖЕНОЮ ВІДПОВІДАЛЬНІСТЮ "БІГБОРД"

Примітка (№ РЗ): № 01935-03-П-1

Акт підготував:
Начальник відділу обстежень та обліку рекламних засобів КП "Київреклама":
_____ **Бондарчук А.П.**

Акт підписав:
Начальник відділу обстежень та обліку рекламних засобів КП «Київреклама»:
_____ **Бондарчук А.П.**

Фотофіксація розміщення РЗ типу: Щит, що стоїть окремо

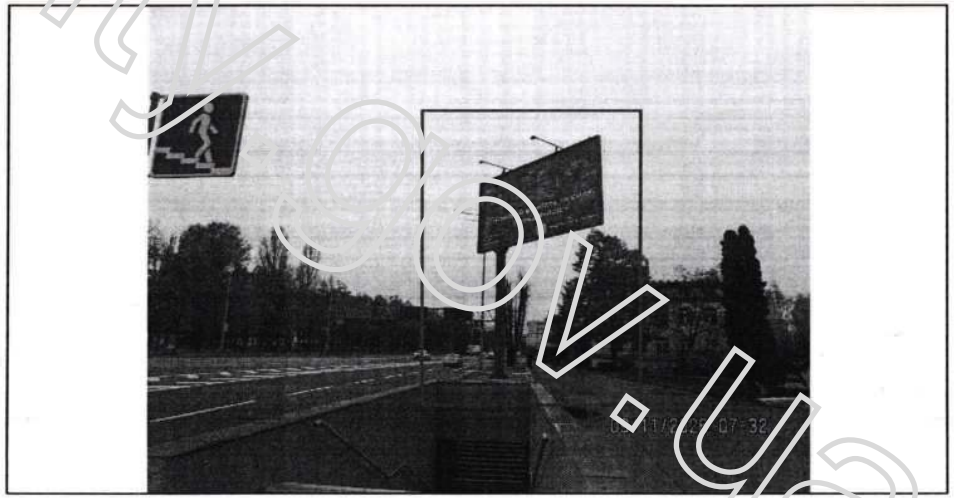

reklama.kyivcity.gov.ua

ВИКОНАВЧИЙ ОРГАН КИЇВСЬКОЇ МІСЬКОЇ РАДИ
(КИЇВСЬКОЇ МІСЬКОЇ ДЕРЖАВНОЇ АДМІНІСТРАЦІЇ)
УПРАВЛІННЯ З ПИТАНЬ РЕКЛАМИ

вул. Хрещатик, 36, м. Київ, 01001, тел. (044) 481 47 18, E-mail: reklama.kyiv@kyivcity.gov.ua
Контактний центр міста Києва (044) 15 51, Код ЄДРПОУ 41348526

ВИМОГА № 010759-26
від 18.11.2026 р.

Склав: головний спеціаліст Головченко М.Ф.

(посада та ПІБ працівника відділу контролю та обліку рекламних засобів та вивісок)

На ім'я: ТОВАРИСТВО З ОБМЕЖЕНОЮ ВІДПОВІДАЛЬНІСТЮ "ФОРА"

(найменування юридичної особи або прізвище, ім'я, по батькові фізичної особи-підприємця)

Місцезнаходження згідно даних ЄДР: 08132, Київська обл., Бучанський р-н, м. Вишневе, вул. Промислова, 5, тел.380445930360

(район, вулиця, № будинку, контактний телефон)

щодо усунення порушень Типових правил розміщення зовнішньої реклами, затверджених постановою Кабінету Міністрів України від 29.12.2003 №2067, Правил благоустрою міста Києва, затверджених рішенням Київської міської ради від 25.12.2008 № 1051/1051, Правил розміщення рекламних засобів у місті Києві, затверджених рішенням Київської міської ради від 20.04.2017 №223/2445, Порядку розміщення зовнішньої реклами в місті Києві, затвердженого розпорядженням виконавчого органу Київської міської ради (Київської міської державної адміністрації) від 05.02.2019 № 207 (далі Порядок)

Порушення: Невідповідність технічних характеристик рекламного засобу та/або місця його встановлення виданому дозволу
У зв'язку з цим, необхідно виконати зобов'язання, а саме: усунути невідповідність технічних характеристик рекламного засобу та/або місця його встановлення виданому дозволу або здійснити демонтаж рекламного засобу (далі - РЗ) типу: Спеціальна рекламна конструкція на фасаді будинку (будівлі).
Термін усунення порушення (строк добровільного виконання зобов'язання) до: 09.12.2026 р.
Примітка (№ РЗ): № 65160-17

Про усунення зазначених порушень (виконання зобов'язання) необхідно повідомити Управління з питань реклами виконавчого органу Київської міської ради (Київської міської державної адміністрації) (далі – Управління) за адресою: 01001, м. Київ, вул. Хрещатик, 36, або 04070, м. Київ, Боричів узвіз, 8, тел. 481-47-18 в письмовій формі з фотофіксацією усунутих порушень.
У разі невиконання цієї вимоги (зобов'язання) у добровільному порядку, РЗ буде демонтований підпорядкованим Управлінню комунальним підприємством виконавчого органу Київради (Київської міської державної адміністрації) «Київреклама» (далі – КП «Київреклама») на підставі відповідного наказу Управління про демонтаж рекламних засобів. Після демонтажу РЗ, на Вас буде покладено обов'язок компенсації витрат, пов'язаних з демонтажем РЗ, його транспортуванням та подальшим зберіганням згідно затвердженого КП «Київреклама» кошторису (планової собівартості робіт з демонтажу рекламного засобу) у розмірі, що встановлений відносно типу РЗ, який був демонтований. З кошторисом витрат (плановою собівартістю робіт з демонтажу рекламного засобу) можна ознайомитись на офіційному веб-сайті КП «Київреклама» за посиланням: https://www.kyivreclama.kyiv.ua/demontazh/. Витрати на демонтаж РЗ можуть бути збільшені, якщо виконання заходів впливу (демонтажу) призведе до такого збільшення.
Вимога може бути оскаржена в порядку адміністративного судочинства до окружного адміністративного суду за вибором зобов'язаної особи за зареєстрованим у встановленому законом порядку місцем проживання (перебування, знаходження) цієї зобов'язаної особи або до окружного адміністративного суду за місцезнаходженням Управління протягом шестимісячного строку, який обчислюється з дня, коли особа дізналася або повинна була дізнатися про порушення своїх прав, свобод чи інтересів.

Вимогу склав: головний спеціаліст Головченко М.Ф. _____

(посада, прізвище, ім'я, по батькові та підпис працівника відділу контролю та обліку рекламних засобів та вивісок)

Вимогу одержав _____

(посада, прізвище, ім'я, по батькові, підпис)

Увага: всю необхідну інформацію з питань оформлення РЗ можна знайти на офіційному веб-сайті Управління за посиланням: https://reklama.kyivcity.gov.ua/. Відповіді на найпопулярніші питання, які виникають при оформленні РЗ ви можете отримати скориставшись чат-ботом Управління за посиланням: https://t.me/kyivreklama_bot.
Відтермінування виконання цієї вимоги (зобов'язання) не передбачено нормативно-правовими актами.

АКТ обстеження
від 11.11.2026 р.

За результатами обстеження території міста Києва, за адресою: **Деснянський р-н, вул. Кубанської України (Жукова), 47** виявлено порушення Типових правил розміщення зовнішньої реклами, затверджених постановою Кабінету Міністрів України від 29.12.2003 № 2067, Правил благоустрою міста Києва, затверджених рішенням Київської міської ради від 25.12.2008 № 1051/1051, Правил розміщення рекламних засобів у місті Києві, затверджених рішенням Київської міської ради від 20.04.2017 №223/2445, Порядку розміщення зовнішньої реклами в місті Києві, затвердженого розпорядженням виконавчого органу Київської міської ради (Київської міської державної адміністрації) від 05.02.2019 № 207 (далі – Порядок), а саме: розміщення рекламного засобу (далі – РЗ) типу: **Спеціальна рекламна конструкція на фасаді будинку (будівлі) - з невідповідністю технічних характеристик рекламного засобу та/або місця його встановлення виданому дозволу.**
Найменування юридичної особи або прізвище, ім'я, по батькові фізичної особи-підприємця, якій належить РЗ:
ТОВАРИСТВО З ОБМЕЖЕНОЮ ВІДПОВІДАЛЬНІСТЮ "ФОРА"

Примітка (№ РЗ): № 65160-17

Акт підготував:
Провідний фахівець КП "Київреклама":
_____ **Печериця Ю.М.**

Акт підписав:
Начальник відділу обстежень та обліку рекламних засобів КП «Київреклама»:
_____ **Бондарчук А.П.**

Фотофіксація розміщення РЗ типу: Спеціальна рекламна конструкція на фасаді будинку (будівлі)

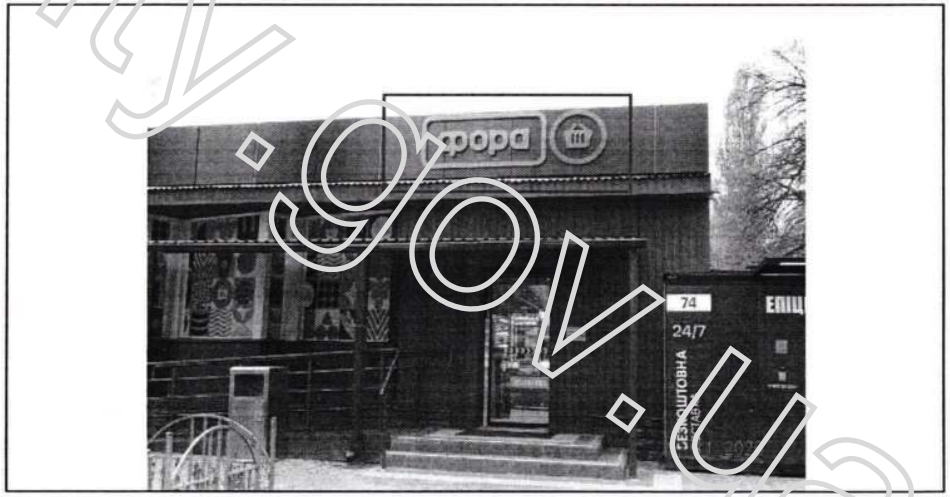

reklama.kyivcity.gov.ua

ВИКОНАВЧИЙ ОРГАН КИЇВСЬКОЇ МІСЬКОЇ РАДИ
(КИЇВСЬКОЇ МІСЬКОЇ ДЕРЖАВНОЇ АДМІНІСТРАЦІЇ)
УПРАВЛІННЯ З ПИТАНЬ РЕКЛАМИ

вул. Хрещатик, 36, м. Київ, 01001, тел. (044) 481 47 18, E-mail: reklama.kyiv@kyivcity.gov.ua
Контактний центр міста Києва (044) 15 51, Код ЄДРПОУ 41348526

ВИМОГА № 010760-26
від 12.11.2026 р.

Склав: головний спеціаліст Головченко М.Ф.

(посада та ПІБ працівника відділу контролю та обліку рекламних засобів та вивісок)

На ім'я: ТОВАРИСТВО З ОБМЕЖЕНОЮ ВІДПОВІДАЛЬНІСТЮ "АТБ - МАРКЕТ"

(найменування юридичної особи або прізвище, ім'я, по батькові фізичної особи-підприємця)

Місцезнаходження згідно даних ЄДР: 49000, м. Дніпро, просп. Олександра Поля, 40, тел.380442916031,380562311094; 380567700366

(район, вулиця, № будинку, контактний телефон)

щодо усунення порушень Типових правил розміщення зовнішньої реклами, затверджених постановою Кабінету Міністрів України від 29.12.2003 №2067, Правил благоустрою міста Києва, затверджених рішенням Київської міської ради від 25.12.2008 № 1051/1051, Правил розміщення рекламних засобів у місті Києві, затверджених рішенням Київської міської ради від 20.04.2017 №223/2445, Порядку розміщення зовнішньої реклами в місті Києві, затвердженого розпорядженням виконавчого органу Київської міської ради (Київської міської державної адміністрації) від 05.02.2019 № 207 (далі – Порядок).

Порушення: Невідповідність технічних характеристик рекламного засобу та/або місця його встановлення виданому дозволу
У зв'язку з цим, необхідно виконати зобов'язання, а саме: усунути невідповідність технічних характеристик рекламного засобу та/або місця його встановлення виданому дозволу або здійснити демонтаж рекламного засобу (далі - РЗ) типу:
Спеціальна рекламна конструкція на фасаді будинку (будівлі).
Термін усунення порушення (строк добровільного виконання зобов'язання) до: 09.12.2026 р.
Примітка (№ РЗ): № 80642-21

Про усунення зазначених порушень (виконання зобов'язання) необхідно повідомити Управління з питань реклами виконавчого органу Київської міської ради (Київської міської державної адміністрації) (далі – Управління) за адресою: 01001, м. Київ, вул. Хрещатик, 36, або 04070, м. Київ, Боричів узвіз, 8, тел. 481-47-18 в письмовій формі з фотофіксацією усунутих порушень.
У разі невиконання цієї вимоги (зобов'язання) у добровільному порядку, РЗ буде демонтований підпорядкованим Управлінню комунальним підприємством виконавчого органу Київради (Київської міської державної адміністрації) «Київреклама» (далі – КП «Київреклама») на підставі відповідного наказу Управління про демонтаж рекламних засобів. Після демонтажу РЗ, на Вас буде покладено обов'язок компенсації витрат, пов'язаних з демонтажем РЗ, його транспортуванням та подальшим зберіганням згідно затвердженого КП «Київреклама» кошторису (планової собівартості робіт з демонтажу рекламного засобу) у розмірі, що встановлений відносно типу РЗ, який був демонтований. З кошторисом витрат (плановою собівартістю робіт з демонтажу рекламного засобу) можна ознайомитись на офіційному веб-сайті КП «Київреклама» за посиланням: https://www.kyivreclama.kyiv.ua/demontazh/. Витрати на демонтаж РЗ можуть бути збільшені, якщо виконання заходів впливу (демонтажу) призведе до такого збільшення.
Вимога може бути оскаржена в порядку адміністративного судочинства до окружного адміністративного суду за вибором зобов'язаної особи за зареєстрованим у встановленому законом порядку місцем проживання (перебування, знаходження) цієї зобов'язаної особи або до окружного адміністративного суду за місцезнаходженням Управління протягом шестимісячного строку, який обчислюється з дня, коли особа дізналася або повинна була дізнатися про порушення своїх прав, свобод чи інтересів.

Вимогу склав: головний спеціаліст Головченко М.Ф. _____

(посада, прізвище, ім'я, по батькові та підпис працівника відділу контролю та обліку рекламних засобів та вивісок)

Вимогу одержав _____

(посада, прізвище, ім'я, по батькові, підпис)

Увага: всю необхідну інформацію з питань оформлення РЗ можна знайти на офіційному веб-сайті Управління за посиланням: https://reklama.kyivcity.gov.ua/. Відповіді на найпопулярніші питання, які виникають при оформленні РЗ ви можете отримати скориставшись чат-ботом Управління за посиланням: https://t.me/kyivreklama_bot.
Відтермінування виконання цієї вимоги (зобов'язання) не передбачено нормативно-правовими актами.

АКТ обстеження
від 12.11.2026 р.

За результатами обстеження території міста Києва, за адресою: **Деснянський р-н, вул. Братиславська, 52** виявлено порушення Типових правил розміщення зовнішньої реклами, затверджених постановою Кабінету Міністрів України від 29.12.2003 № 2067, Правил благоустрою міста Києва, затверджених рішенням Київської міської ради від 25.12.2008 № 1051/1051, Правил розміщення рекламних засобів у місті Києві, затверджених рішенням Київської міської ради від 20.04.2017 №223/2445, Порядку розміщення зовнішньої реклами в місті Києві, затвердженого розпорядженням виконавчого органу Київської міської ради (Київської міської державної адміністрації) від 05.02.2019 № 207 (далі – Порядок), а саме: розміщення рекламного засобу (далі – РЗ) типу: **Спеціальна рекламна конструкція на фасаді будинку (будівлі) - з невідповідністю технічних характеристик рекламного засобу та/або місця його встановлення виданому дозволу.**
Найменування юридичної особи або прізвище, ім'я, по батькові фізичної особи-підприємця, якій належить РЗ:
ТОВАРИСТВО З ОБМЕЖЕНОЮ ВІДПОВІДАЛЬНІСТЮ "АТБ - МАРКЕТ"

Примітка (№ РЗ): № 80642-21

Акт підготував:
Провідний фахівець КП "Київреклама":
_____ **Печериця Ю.М.**

Акт підписав:
Начальник відділу обстежень та обліку рекламних засобів КП «Київреклама»:
_____ **Бондарчук А.П.**

Фотофіксація розміщення РЗ типу: Спеціальна рекламна конструкція на фасаді будинку (будівлі)

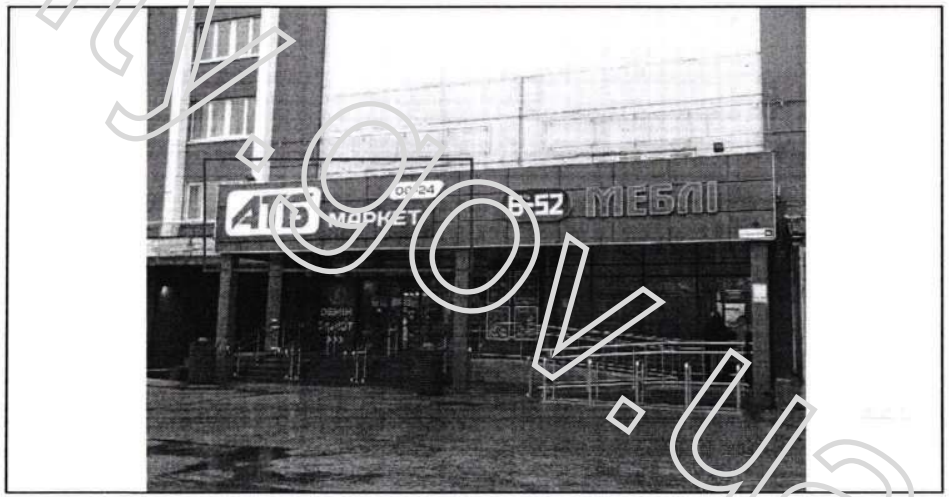

reklama.kyivcity.gov.ua

ВИКОНАВЧИЙ ОРГАН КИЇВСЬКОЇ МІСЬКОЇ РАДИ
(КИЇВСЬКОЇ МІСЬКОЇ ДЕРЖАВНОЇ АДМІНІСТРАЦІЇ)
УПРАВЛІННЯ З ПИТАНЬ РЕКЛАМИ

вул. Хрещатик, 36, м. Київ, 01001, тел. (044) 481 47 18, E-mail: reklama.kyiv@kyivcity.gov.ua
Контактний центр міста Києва (044) 15 51, Код ЄДРПОУ 41348526

ВИМОГА № 010761-26
від 18.11.2026 р.

Склав: головний спеціаліст Головченко М.Ф.

(посада та ПІБ працівника відділу контролю та обліку рекламних засобів та вивісок)

На ім'я: ФІЗИЧНА ОСОБА-ПІДПРИЄМЕЦЬ СТЕПАНЮК ОЛЕГ ІВАНОВИЧ

(найменування юридичної особи або прізвище, ім'я, по батькові фізичної особи-підприємця)

Місцезнаходження згідно даних ЄДР: 39617, Полтавська обл., м. Кременчук, вул. Красіна, 65, кв. 115, тел.380674019598

(район, вулиця, № будинку, контактний телефон)

щодо усунення порушень Типових правил розміщення зовнішньої реклами, затверджених постановою Кабінету Міністрів України від 29.12.2003 №2067, Правил благоустрою міста Києва, затверджених рішенням Київської міської ради від 25.12.2008 № 1051/1051, Правил розміщення рекламних засобів у місті Києві, затверджених рішенням Київської міської ради від 20.04.2017 №223/2445, Порядку розміщення зовнішньої реклами в місті Києві, затвердженого розпорядженням виконавчого органу Київської міської ради (Київської міської державної адміністрації) від 05.02.2019 № 207 (далі Порядок).

Порушення: Самовільно встановлений рекламний засіб (РЗ).
У зв'язку з цим, необхідно виконати зобов'язання, а саме: здійснити демонтаж рекламного засобу (далі - РЗ) типу:
Спеціальна рекламна конструкція на фасаді будинку (будівлі).
Термін усунення порушення (строк добровільного виконання зобов'язання) до: 09.12.2026 р.
Примітка (№ РЗ): № 248115С

Про усунення зазначених порушень (виконання зобов'язання) необхідно повідомити Управління з питань реклами виконавчого органу Київської міської ради (Київської міської державної адміністрації) (далі – Управління) за адресою: 01001, м. Київ, вул. Хрещатик, 36, або 04070, м. Київ, Боричів узвіз, 8, тел. 481-47-18 в письмовій формі з фотофіксацією усунутих порушень.

У разі невиконання цієї вимоги (зобов'язання) у добровільному порядку, РЗ буде демонтований підпорядкованим Управлінню комунальним підприємством виконавчого органу Київради (Київської міської державної адміністрації) «Київреклама» (далі – КП «Київреклама») на підставі відповідного наказу Управління про демонтаж рекламних засобів. Після демонтажу РЗ, на Вас буде покладено обов'язок компенсації витрат, пов'язаних з демонтажем РЗ, його транспортуванням та подальшим зберіганням згідно затвердженого КП «Київреклама» кошторису (планової собівартості робіт з демонтажу рекламного засобу) у розмірі, що встановлений відносно типу РЗ, який був демонтований. З кошторисом витрат (плановою собівартістю робіт з демонтажу рекламного засобу) можна ознайомитись на офіційному веб-сайті КП «Київреклама» за посиланням: https://www.kyivreclama.kyiv.ua/demontazh/. Витрати на демонтаж РЗ можуть бути збільшені, якщо виконання заходів впливу (демонтажу) призведе до такого збільшення.

Вимога може бути оскаржена в порядку адміністративного судочинства до окружного адміністративного суду за вибором зобов'язаної особи за зареєстрованим у встановленому законом порядку місцем проживання (перебування, знаходження) цієї зобов'язаної особи або до окружного адміністративного суду за місцезнаходженням Управління протягом шестимісячного строку, який обчислюється з дня, коли особа дізналася або повинна була дізнатися про порушення своїх прав, свобод чи інтересів.

Вимогу склав: головний спеціаліст Головченко М.Ф. _____

(посада, прізвище, ім'я, по батькові та підпис працівника відділу контролю та обліку рекламних засобів та вивісок)

Вимогу одержав _____

(посада, прізвище, ім'я, по батькові, підпис)

Увага: всю необхідну інформацію з питань оформлення РЗ можна знайти на офіційному веб-сайті Управління за посиланням: https://reklama.kyivcity.gov.ua/. Відповіді на найпопулярніші питання, які виникають при оформленні РЗ ви можете отримати скориставшись чат-ботом Управління за посиланням: https://t.me/kyivreklama_bot.

Відтермінування виконання цієї вимоги (зобов'язання) не передбачено нормативно-правовими актами.

АКТ обстеження
від 11.11.2026 р.

За результатами обстеження території міста Києва, за адресою: **Дніпровський р-н, просп. Воскресенський (Перова), 26** виявлено порушення Типових правил розміщення зовнішньої реклами, затверджених постановою Кабінету Міністрів України від 29.12.2003 № 2067, Правил благоустрою міста Києва, затверджених рішенням Київської міської ради від 25.12.2008 № 1051/1051, Правил розміщення рекламних засобів у місті Києві, затверджених рішенням Київської міської ради від 20.04.2017 №223/2445, Порядку розміщення зовнішньої реклами в місті Києві, затвердженого розпорядженням виконавчого органу Київської міської ради (Київської міської державної адміністрації) від 05.02.2019 № 207 (далі – Порядок), а саме: розміщення рекламного засобу (далі – РЗ) типу: **Спеціальна рекламна конструкція на фасаді будинку (будівлі) - без виданого у встановленому порядку дозволу.**

Найменування юридичної особи або прізвище, ім'я, по батькові фізичної особи-підприємця, якій належить РЗ:

ФІЗИЧНА ОСОБА-ПІДПРИЄМЕЦЬ СТЕПАНЮК ОЛЕГ ІВАНОВИЧ

Примітка (№ РЗ): № 248115С

Акт підготував:
Провідний фахівець КП "Київреклама":
_____ **Печериця Ю.М.**

Акт підписав:
Начальник відділу обстежень та обліку рекламних засобів КП «Київреклама»:
_____ **Бондарчук А.П.**

Фотофіксація розміщення РЗ типу: Спеціальна рекламна конструкція на фасаді будинку (будівлі)



reklama.kyivcity.gov.ua

ВИКОНАВЧИЙ ОРГАН КИЇВСЬКОЇ МІСЬКОЇ РАДИ
(КИЇВСЬКОЇ МІСЬКОЇ ДЕРЖАВНОЇ АДМІНІСТРАЦІЇ)
УПРАВЛІННЯ З ПИТАНЬ РЕКЛАМИ

вул. Хрещатик, 36, м. Київ, 01001, тел. (044) 481 47 18, E-mail: reklama.kyiv@kyivcity.gov.ua
Контактний центр міста Києва (044) 15 51, Код ЄДРПОУ 41348526

ВИМОГА № 010762-26
від 18.11.2026 р.

Склав: головний спеціаліст Головченко М.Ф.

(посада та ПІБ працівника відділу контролю та обліку рекламних засобів та вивісок)

На ім'я: АКЦІОНЕРНЕ ТОВАРИСТВО "ТАСКОМБАНК"

(найменування юридичної особи або прізвище, ім'я, по батькові фізичної особи-підприємця)

Місцезнаходження згідно даних ЄДР: 01032, м. Київ, вул. Симона Петлюри, 30, тел.380443932560; 380800503580; 380443932590

(район, вулиця, № будинку, контактний телефон)

щодо усунення порушень Типових правил розміщення зовнішньої реклами, затверджених постановою Кабінету Міністрів України від 29.12.2003 №2067, Правил благоустрою міста Києва, затверджених рішенням Київської міської ради від 25.12.2008 № 1051/1051, Правил розміщення рекламних засобів у місті Києві, затверджених рішенням Київської міської ради від 20.04.2017 №223/2445, Порядку розміщення зовнішньої реклами в місті Києві, затвердженого розпорядженням виконавчого органу Київської міської ради (Київської міської державної адміністрації) від 05.02.2019 № 207 (далі – Порядок).

Порушення: Самовільно встановлений рекламний засіб (РЗ).
У зв'язку з цим, необхідно виконати зобов'язання, а саме: здійснити демонтаж рекламного засобу (далі - РЗ) типу.
Електронне табло, "рядок, що біжить", на фасаді будинку (будівлі).
Термін усунення порушення (строк добровільного виконання зобов'язання) до: 09.12.2026 р.
Примітка (№ РЗ): № 143409С

Про усунення зазначених порушень (виконання зобов'язання) необхідно повідомити Управління з питань реклами виконавчого органу Київської міської ради (Київської міської державної адміністрації) (далі – Управління) за адресою: 01001, м. Київ, вул. Хрещатик, 36, або 04070, м. Київ, Боричів узвіз, 8, тел. 481-47-18 в письмовій формі з фотофіксацією усунутих порушень.
У разі невиконання цієї вимоги (зобов'язання) у добровільному порядку, РЗ буде демонтований підпорядкованим Управлінню комунальним підприємством виконавчого органу Київради (Київської міської державної адміністрації) «Київреклама» (далі – КП «Київреклама») на підставі відповідного наказу Управління про демонтаж рекламних засобів. Після демонтажу РЗ, на Вас буде покладено обов'язок компенсації витрат, пов'язаних з демонтажем РЗ, його транспортуванням та подальшим зберіганням згідно затвердженого КП «Київреклама» кошторису (планової собівартості робіт з демонтажу рекламного засобу) у розмірі, що встановлений відносно типу РЗ, який був демонтований. З кошторисом витрат (плановою собівартістю робіт з демонтажу рекламного засобу) можна ознайомитись на офіційному веб-сайті КП «Київреклама» за посиланням: https://www.kyivreklama.kyiv.ua/demontazh/. Витрати на демонтаж РЗ можуть бути збільшені, якщо виконання заходів впливу (демонтажу) призведе до такого збільшення.
Вимога може бути оскаржена в порядку адміністративного судочинства до окружного адміністративного суду за вибором зобов'язаної особи за зареєстрованим у встановленому законом порядку місцем проживання (перебування, знаходження) цієї зобов'язаної особи або до окружного адміністративного суду за місцезнаходженням Управління протягом шестимісячного строку, який обчислюється з дня, коли особа дізналася або повинна була дізнатися про порушення своїх прав, свобод чи інтересів.

Вимогу склав: головний спеціаліст Головченко М.Ф. _____

(посада, прізвище, ім'я, по батькові та підпис працівника відділу контролю та обліку рекламних засобів та вивісок)

Вимогу одержав _____

(посада, прізвище, ім'я, по батькові, підпис)

Увага: всю необхідну інформацію з питань оформлення РЗ можна знайти на офіційному веб-сайті Управління за посиланням: https://reklama.kyivcity.gov.ua/. Відповіді на найпопулярніші питання, які виникають при оформленні РЗ ви можете отримати скориставшись чат-ботом Управління за посиланням: https://t.me/kyivreklama_bot.
Відтермінування виконання цієї вимоги (зобов'язання) не передбачено нормативно-правовими актами.

АКТ обстеження
від 09.11.2026 р.

За результатами обстеження території міста Києва, за адресою: **Шевченківський р-н, вул. Дегтярівська, 4-А** виявлено порушення Типових правил розміщення зовнішньої реклами, затверджених постановою Кабінету Міністрів України від 29.12.2003 № 2067, Правил благоустрою міста Києва, затверджених рішенням Київської міської ради від 25.12.2008 № 1051/1051, Правил розміщення рекламних засобів у місті Києві, затверджених рішенням Київської міської ради від 20.04.2017 №223/2445, Порядку розміщення зовнішньої реклами в місті Києві, затвердженого розпорядженням виконавчого органу Київської міської ради (Київської міської державної адміністрації) від 05.02.2019 № 207 (далі – Порядок), а саме: розміщення рекламного засобу (далі – РЗ) типу: **Електронне табло, "рядок, що біжить", на фасаді будинку (будівлі) - без виданого у встановленому порядку дозволу.**
Найменування юридичної особи або прізвище, ім'я, по батькові фізичної особи-підприємця, якій належить РЗ:
АКЦІОНЕРНЕ ТОВАРИСТВО "ТАСКОМБАНК"

Примітка (№ РЗ): № 143409С

Акт підготував:
Провідний фахівець КП "Київреклама":
_____ **Золотар З.М.**

Акт підписав:
Начальник відділу обстежень та обліку рекламних засобів КП «Київреклама»:
_____ **Бондарчук А.П.**

Фотофіксація розміщення РЗ типу: Електронне табло, "рядок, що біжить", на фасаді будинку (будівлі)



reklama.kyivcity.gov.ua

ВИКОНАВЧИЙ ОРГАН КИЇВСЬКОЇ МІСЬКОЇ РАДИ
(КИЇВСЬКОЇ МІСЬКОЇ ДЕРЖАВНОЇ АДМІНІСТРАЦІЇ)
УПРАВЛІННЯ З ПИТАНЬ РЕКЛАМИ

вул. Хрещатик, 36, м. Київ, 01001, тел. (044) 481 47 18, E-mail: reklama.kyiv@kyivcity.gov.ua
Контактний центр міста Києва (044) 15 51, Код ЄДРПОУ 41348526

ВИМОГА № 010763-26
від 12.11.2026 р.

Склав: головний спеціаліст Головченко М.Ф.

(посада та ПІБ працівника відділу контролю та обліку рекламних засобів та вивісок)

На ім'я: ТОВАРИСТВО З ОБМЕЖЕНОЮ ВІДПОВІДАЛЬНІСТЮ "СВІТ АУТДОР МЕДІА"

(найменування юридичної особи або прізвище, ім'я, по батькові фізичної особи-підприємця)

Місцезнаходження згідно даних ЄДР: 04211, м. Київ, Оболонська набережна, 7, корп. 1, літ. А, тел.380445811192, 380664114646

(район, вулиця, № будинку, контактний телефон)

щодо усунення порушень Типових правил розміщення зовнішньої реклами, затверджених постановою Кабінету Міністрів України від 29.12.2003 №2067, Правил благоустрою міста Києва, затверджених рішенням Київської міської ради від 25.12.2008 № 1051/1051, Правил розміщення рекламних засобів у місті Києві, затверджених рішенням Київської міської ради від 20.04.2017 №223/2445, Порядку розміщення зовнішньої реклами в місті Києві, затвердженого розпорядженням виконавчого органу Київської міської ради (Київської міської державної адміністрації) від 05.02.2019 № 207 (далі Порядок).

Порушення: Невідповідність технічних характеристик рекламного засобу та/або місця його встановлення виданому дозволу.
У зв'язку з цим, необхідно виконати зобов'язання, а саме: усунути невідповідність технічних характеристик рекламного засобу та/або місця його встановлення виданому дозволу або здійснити демонтаж рекламного засобу (далі - РЗ) типу: Банер, панно на фасаді будинку (будівлі) та/або будівельних риштуваннях.
Термін усунення порушення (строк добровільного виконання зобов'язання) до: 09.12.2026 р.
Примітка (№ РЗ): № 68471-18

Про усунення зазначених порушень (виконання зобов'язання) необхідно повідомити Управління з питань реклами виконавчого органу Київської міської ради (Київської міської державної адміністрації) (далі – Управління) за адресою: 01001, м. Київ, вул. Хрещатик, 36, або 04070, м. Київ, Боричів узвіз, 8, тел. 481-47-18 в письмовій формі з фотофіксацією усунутих порушень.
У разі невиконання цієї вимоги (зобов'язання) у добровільному порядку, РЗ буде демонтований підпорядкованим Управлінню комунальним підприємством виконавчого органу Київради (Київської міської державної адміністрації) «Київреклама» (далі – КП «Київреклама») на підставі відповідного наказу Управління про демонтаж рекламних засобів. Після демонтажу РЗ, на Вас буде покладено обов'язок компенсації витрат, пов'язаних з демонтажем РЗ, його транспортуванням та подальшим зберіганням згідно затвердженого КП «Київреклама» кошторису (планової собівартості робіт з демонтажу рекламного засобу) у розмірі, що встановлений відносно типу РЗ, який був демонтований. З кошторисом витрат (плановою собівартістю робіт з демонтажу рекламного засобу) можна ознайомитись на офіційному веб-сайті КП «Київреклама» за посиланням: https://www.kyivreclama.kyiv.ua/demontazh/. Витрати на демонтаж РЗ можуть бути збільшені, якщо виконання заходів впливу (демонтажу) призведе до такого збільшення.
Вимога може бути оскаржена в порядку адміністративного судочинства до окружного адміністративного суду за вибором зобов'язаної особи за зареєстрованим у встановленому законом порядку місцем проживання (перебування, знаходження) цієї зобов'язаної особи або до окружного адміністративного суду за місцезнаходженням Управління протягом шестимісячного строку, який обчислюється з дня, коли особа дізналася або повинна була дізнатися про порушення своїх прав, свобод чи інтересів.

Вимогу склав: головний спеціаліст Головченко М.Ф. _____

(посада, прізвище, ім'я, по батькові та підпис працівника відділу контролю та обліку рекламних засобів та вивісок)

Вимогу одержав _____

(посада, прізвище, ім'я, по батькові, підпис)

Увага: всю необхідну інформацію з питань оформлення РЗ можна знайти на офіційному веб-сайті Управління за посиланням: https://reklama.kyivcity.gov.ua/. Відповіді на найпопулярніші питання, які виникають при оформленні РЗ ви можете отримати скориставшись чат-ботом Управління за посиланням: https://t.me/kyivreklama_bot.
Відтермінування виконання цієї вимоги (зобов'язання) не передбачено нормативно-правовими актами.

АКТ обстеження
від 12.11.2026 р.

За результатами обстеження території міста Києва, за адресою: **Голосіївський р-н, вул. Антоновича (Горького), 180** виявлено порушення Типових правил розміщення зовнішньої реклами, затверджених постановою Кабінету Міністрів України від 29.12.2003 № 2067, Правил благоустрою міста Києва, затверджених рішенням Київської міської ради від 25.12.2008 № 1051/1051, Правил розміщення рекламних засобів у місті Києві, затверджених рішенням Київської міської ради від 20.04.2017 №223/2445, Порядку розміщення зовнішньої реклами в місті Києві, затвердженого розпорядженням виконавчого органу Київської міської ради (Київської міської державної адміністрації) від 05.02.2019 № 207 (далі – Порядок), а саме: розміщення рекламного засобу (далі – РЗ) типу: **Банер, панно на фасаді будинку (будівлі) та/або будівельних риштуваннях - з невідповідністю технічних характеристик рекламного засобу та/або місця його встановлення виданому дозволу.**
Найменування юридичної особи або прізвище, ім'я, по батькові фізичної особи-підприємця, якій належить РЗ:
ТОВАРИСТВО З ОБМЕЖЕНОЮ ВІДПОВІДАЛЬНІСТЮ "СВІТ АУТДОР МЕДІА"

Примітка (№ РЗ): № 68471-18

Акт підготував:
Провідний фахівець КП "Київреклама":
_____ **Журавський І.Ю.**

Акт підписав:
Начальник відділу обстежень та обліку рекламних засобів КП «Київреклама»:
_____ **Бондарчук А.П.**

Фотофіксація розміщення РЗ типу: Банер, панно на фасаді будинку (будівлі) та/або будівельних риштуваннях

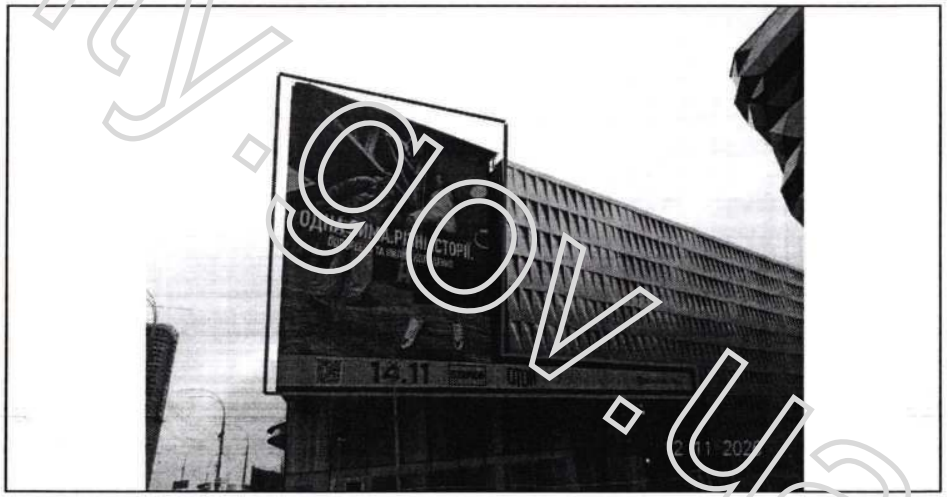

reklama.kyivcity.gov.ua

ВИКОНАВЧИЙ ОРГАН КИЇВСЬКОЇ МІСЬКОЇ РАДИ
(КИЇВСЬКОЇ МІСЬКОЇ ДЕРЖАВНОЇ АДМІНІСТРАЦІЇ)
УПРАВЛІННЯ З ПИТАНЬ РЕКЛАМИ

вул. Хрещатик, 36, м. Київ, 01001, тел. (044) 481 47 18, E-mail: reklama.kyiv@kyivcity.gov.ua
Контактний центр міста Києва (044) 15 51, Код ЄДРПОУ 41348526

ВИМОГА № 010764-26
від 18.11.2026 р.

Склав: головний спеціаліст Головченко М.Ф.

(посада та ПІБ працівника відділу контролю та обліку рекламних засобів та вивісок)

На ім'я: ПРИВАТНЕ АКЦІОНЕРНЕ ТОВАРИСТВО "СТРАХОВА ГРУПА "ТАС"

(найменування юридичної особи або прізвище, ім'я, по батькові фізичної особи-підприємця)

Місцезнаходження згідно даних ЄДР: 03062, м. Київ, просп. Берестейський, 65, тел.380445360020; 380445360021

(район, вулиця, № будинку, контактний телефон)

щодо усунення порушень Типових правил розміщення зовнішньої реклами, затверджених постановою Кабінету Міністрів України від 29.12.2003 №2067, Правил благоустрою міста Києва, затверджених рішенням Київської міської ради від 25.12.2008 № 1051/1051, Правил розміщення рекламних засобів у місті Києві, затверджених рішенням Київської міської ради від 20.04.2017 №223/2445, Порядку розміщення зовнішньої реклами в місті Києві, затвердженого розпорядженням виконавчого органу Київської міської ради (Київської міської державної адміністрації) від 05.02.2019 № 207 (далі – Порядок).

Порушення: Самовільно встановлений рекламний засіб (РЗ).
У зв'язку з цим, необхідно виконати зобов'язання, а саме: здійснити демонтаж рекламного засобу (далі - РЗ) типу: Банер, панно на фасаді будинку (будівлі).
Термін усунення порушення (строк добровільного виконання зобов'язання) до: 09.12.2026 р.
Примітка (№ РЗ): № 247736С

Про усунення зазначених порушень (виконання зобов'язання) необхідно повідомити Управління з питань реклами виконавчого органу Київської міської ради (Київської міської державної адміністрації) (далі – Управління) за адресою: 01001, м. Київ, вул. Хрещатик, 36, або 04070, м. Київ, Боричів узвіз, 8, тел. 481-47-18 в письмовій формі з фотофіксацією усунутих порушень.
У разі невиконання цієї вимоги (зобов'язання) у добровільному порядку, РЗ буде демонтований підпорядкованим Управлінню комунальним підприємством виконавчого органу Київради (Київської міської державної адміністрації) «Київреклама» (далі – КП «Київреклама») на підставі відповідного наказу Управління про демонтаж рекламних засобів. Після демонтажу РЗ, на Вас буде покладено обов'язок компенсації витрат, пов'язаних з демонтажем РЗ, його транспортуванням та подальшим зберіганням згідно затвердженого КП «Київреклама» кошторису (планової собівартості робіт з демонтажу рекламного засобу) у розмірі, що встановлений відносно типу РЗ, який був демонтований. З кошторисом витрат (плановою собівартістю робіт з демонтажу рекламного засобу) можна ознайомитись на офіційному веб-сайті КП «Київреклама» за посиланням: https://www.kyivreclama.kyiv.ua/demontazh/. Витрати на демонтаж РЗ можуть бути збільшені, якщо виконання заходів впливу (демонтажу) призведе до такого збільшення.
Вимога може бути оскаржена в порядку адміністративного судочинства до окружного адміністративного суду за вибором зобов'язаної особи за зареєстрованим у встановленому законом порядку місцем проживання (перебування, знаходження) цієї зобов'язаної особи або до окружного адміністративного суду за місцезнаходженням Управління протягом шестимісячного строку, який обчислюється з дня, коли особа дізналася або повинна була дізнатися про порушення своїх прав, свобод чи інтересів.

Вимогу склав: головний спеціаліст Головченко М.Ф. _____

(посада, прізвище, ім'я, по батькові та підпис працівника відділу контролю та обліку рекламних засобів та вивісок)

Вимогу одержав _____

(посада, прізвище, ім'я, по батькові, підпис)

Увага: всю необхідну інформацію з питань оформлення РЗ можна знайти на офіційному веб-сайті Управління за посиланням: https://reklama.kyivcity.gov.ua/. Відповіді на найпопулярніші питання, які виникають при оформленні РЗ ви можете отримати скориставшись чат-ботом Управління за посиланням: https://t.me/kyivreklama_bot.
Відтермінування виконання цієї вимоги (зобов'язання) не передбачено нормативно-правовими актами.

АКТ обстеження
від 09.11.2026 р.

За результатами обстеження території міста Києва, за адресою: **Деснянський р-н, просп. Червоної Калини (Маяковського), 43/2** виявлено порушення Типових правил розміщення зовнішньої реклами, затверджених постановою Кабінету Міністрів України від 29.12.2003 № 2067, Правил благоустрою міста Києва, затверджених рішенням Київської міської ради від 25.12.2008 № 1051/1051, Правил розміщення рекламних засобів у місті Києві, затверджених рішенням Київської міської ради від 20.04.2017 №223/2445, Порядку розміщення зовнішньої реклами в місті Києві, затвердженого розпорядженням виконавчого органу Київської міської ради (Київської міської державної адміністрації) від 05.02.2019 № 207 (далі – Порядок), а саме: розміщення рекламного засобу (далі – РЗ) типу: **Банер, панно на фасаді будинку (будівлі) - без виданого у встановленому порядку дозволу.**
Найменування юридичної особи або прізвище, ім'я, по батькові фізичної особи-підприємця, якій належить РЗ:
ПРИВАТНЕ АКЦІОНЕРНЕ ТОВАРИСТВО "СТРАХОВА ГРУПА "ТАС"

Примітка (№ РЗ): № 247736С

Акт підготував:
Провідний фахівець КП "Київреклама":
_____ **Печериця Ю.М.**

Акт підписав:
Начальник відділу обстежень та обліку рекламних засобів КП «Київреклама»:
_____ **Бондарчук А.П.**

Фотофіксація розміщення РЗ типу: Банер, панно на фасаді будинку (будівлі)



reklama.kyivcity.gov.ua

ВИКОНАВЧИЙ ОРГАН КИЇВСЬКОЇ МІСЬКОЇ РАДИ
(КИЇВСЬКОЇ МІСЬКОЇ ДЕРЖАВНОЇ АДМІНІСТРАЦІЇ)
УПРАВЛІННЯ З ПИТАНЬ РЕКЛАМИ

вул. Хрещатик, 36, м. Київ, 01001, тел. (044) 481 47 18, E-mail: reklama.kyiv@kyivcity.gov.ua
Контактний центр міста Києва (044) 15 51, Код ЄДРПОУ 41348526

ВИМОГА № 010765-26
від 18.11.2026 р.

Склав: головний спеціаліст Головченко М.Ф.

(посада та ПІБ працівника відділу контролю та обліку рекламних засобів та вивісок)

На ім'я: ТОВАРИСТВО З ОБМЕЖЕНОЮ ВІДПОВІДАЛЬНІСТЮ "ЮСК УКРАЇНА"

(найменування юридичної особи або прізвище, ім'я, по батькові фізичної особи-підприємця)

Місцезнаходження згідно даних ЄДР: 01042, м. Київ, вул. Іоанна Павла II, 21, тел.380680081915,380443210270,380442470786

(район, вулиця, № будинку, контактний телефон)

щодо усунення порушень Типових правил розміщення зовнішньої реклами, затверджених постановою Кабінету Міністрів України від 29.12.2003 №2067, Правил благоустрою міста Києва, затверджених рішенням Київської міської ради від 25.12.2008 № 1051/1051, Правил розміщення рекламних засобів у місті Києві, затверджених рішенням Київської міської ради від 20.04.2017 №223/2445, Порядку розміщення зовнішньої реклами в місті Києві, затвердженого розпорядженням виконавчого органу Київської міської ради (Київської міської державної адміністрації) від 05.02.2019 № 207 (далі – Порядок).

Порушення: Самовільно встановлений рекламний засіб (РЗ).
У зв'язку з цим, необхідно виконати зобов'язання, а саме: здійснити демонтаж рекламного засобу (далі - РЗ) типу: Прапор, прапорець, який використовується як рекламоносій, що стоїть окремо.
Термін усунення порушення (строк добровільного виконання зобов'язання) до: 09.12.2026 р.
Примітка (№ РЗ): № 248176С

Про усунення зазначених порушень (виконання зобов'язання) необхідно повідомити Управління з питань реклами виконавчого органу Київської міської ради (Київської міської державної адміністрації) (далі – Управління) за адресою: 01001, м. Київ, вул. Хрещатик, 36, або 04070, м. Київ, Боричів узвіз, 8, тел. 481-47-18 в письмовій формі з фотофіксацією усунутих порушень.
У разі невиконання цієї вимоги (зобов'язання) у добровільному порядку, РЗ буде демонтований підпорядкованим Управлінню комунальним підприємством виконавчого органу Київради (Київської міської державної адміністрації) «Київреклама» (далі – КП «Київреклама») на підставі відповідного наказу Управління про демонтаж рекламних засобів. Після демонтажу РЗ, на Вас буде покладено обов'язок компенсації витрат, пов'язаних з демонтажем РЗ, його транспортуванням та подальшим зберіганням згідно затвердженого КП «Київреклама» кошторису (планової собівартості робіт з демонтажу рекламного засобу) у розмірі, що встановлений відносно типу РЗ, який був демонтований. З кошторисом витрат (плановою собівартістю робіт з демонтажу рекламного засобу) можна ознайомитись на офіційному веб-сайті КП «Київреклама» за посиланням: https://www.kyivreclama.kyiv.ua/demontazh/. Витрати на демонтаж РЗ можуть бути збільшені, якщо виконання заходів впливу (демонтажу) призведе до такого збільшення.
Вимога може бути оскаржена в порядку адміністративного судочинства до окружного адміністративного суду за вибором зобов'язаної особи за зареєстрованим у встановленому законом порядку місцем проживання (перебування, знаходження) цієї зобов'язаної особи або до окружного адміністративного суду за місцезнаходженням Управління протягом шестимісячного строку, який обчислюється з дня, коли особа дізналася або повинна була дізнатися про порушення своїх прав, свобод чи інтересів.

Вимогу склав: головний спеціаліст Головченко М.Ф. _____

(посада, прізвище, ім'я, по батькові та підпис працівника відділу контролю та обліку рекламних засобів та вивісок)

Вимогу одержав _____

(посада, прізвище, ім'я, по батькові, підпис)

Увага: всю необхідну інформацію з питань оформлення РЗ можна знайти на офіційному веб-сайті Управління за посиланням: https://reklama.kyivcity.gov.ua/. Відповіді на найпопулярніші питання, які виникають при оформленні РЗ ви можете отримати скориставшись чат-ботом Управління за посиланням: https://t.me/kyivreklama_bot.
Відтермінування виконання цієї вимоги (зобов'язання) не передбачено нормативно-правовими актами.

АКТ обстеження
від 13.11.2026 р.

За результатами обстеження території міста Києва, за адресою: **Шевченківський р-н, вул. Щербаківського Данила (Щербакова), 58** виявлено порушення Типових правил розміщення зовнішньої реклами, затверджених постановою Кабінету Міністрів України від 29.12.2003 № 2067, Правил благоустрою міста Києва, затверджених рішенням Київської міської ради від 25.12.2008 № 1051/1051, Правил розміщення рекламних засобів у місті Києві, затверджених рішенням Київської міської ради від 20.04.2017 №223/2445, Порядку розміщення зовнішньої реклами в місті Києві, затвердженого розпорядженням виконавчого органу Київської міської ради (Київської міської державної адміністрації) від 05.02.2019 № 207 (далі – Порядок), а саме: розміщення рекламного засобу (далі – РЗ) типу: **Прапор, прапорець, який використовується як рекламоносій, що стоїть окремо - без виданого у встановленому порядку дозволу.**
Найменування юридичної особи або прізвище, ім'я, по батькові фізичної особи-підприємця, якій належить РЗ:
ТОВАРИСТВО З ОБМЕЖЕНОЮ ВІДПОВІДАЛЬНІСТЮ "ЮСК УКРАЇНА"

Примітка (№ РЗ): № 248176С

Акт підготував:
Провідний фахівець КП "Київреклама":
_____ **Золотар З.М.**

Акт підписав:
Начальник відділу обстежень та обліку рекламних засобів КП «Київреклама»:
_____ **Бондарчук А.П.**

Фотофіксація розміщення РЗ типу: Прапор, прапорець, який використовується як рекламоносій, що стоїть окремо



reklama.kyivcity.gov.ua

ВИКОНАВЧИЙ ОРГАН КИЇВСЬКОЇ МІСЬКОЇ РАДИ
(КИЇВСЬКОЇ МІСЬКОЇ ДЕРЖАВНОЇ АДМІНІСТРАЦІЇ)
УПРАВЛІННЯ З ПИТАНЬ РЕКЛАМИ

вул. Хрещатик, 36, м. Київ, 01001, тел. (044) 481 47 18, E-mail: reklama.kyiv@kyivcity.gov.ua
Контактний центр міста Києва (044) 15 51, Код ЄДРПОУ 41348526

ВИМОГА № 010766-26
від 13.11.2026 р.

Склав: головний спеціаліст Головченко М.Ф.

(посада та ПІБ працівника відділу контролю та обліку рекламних засобів та вивісок)

На ім'я: ТОВАРИСТВО З ОБМЕЖЕНОЮ ВІДПОВІДАЛЬНІСТЮ "ЮСК УКРАЇНА"

(найменування юридичної особи або прізвище, ім'я, по батькові фізичної особи-підприємця)

Місцезнаходження згідно даних ЄДР: 01042, м. Київ, вул. Іоанна Павла II, 21.
тел.380680081915,380443210270,380442470786

(район, вулиця, № будинку, контактний телефон)

щодо усунення порушень Типових правил розміщення зовнішньої реклами, затверджених постановою Кабінету Міністрів України від 29.12.2003 №2067, Правил благоустрою міста Києва, затверджених рішенням Київської міської ради від 25.12.2008 № 1051/1051, Правил розміщення рекламних засобів у місті Києві, затверджених рішенням Київської міської ради від 20.04.2017 №223/2445, Порядку розміщення зовнішньої реклами в місті Києві, затвердженого розпорядженням виконавчого органу Київської міської ради (Київської міської державної адміністрації) від 05.02.2019 № 207 (далі – Порядок).

Порушення: Самовільно встановлений рекламний засіб (РЗ).
У зв'язку з цим, необхідно виконати зобов'язання, а саме: здійснити демонтаж рекламного засобу (далі - РЗ) типу: Прапор, прапорець, який використовується як рекламоносій, що стоїть окремо.
Термін усунення порушення (строк добровільного виконання зобов'язання) до: 09.12.2026 р.
Примітка (№ РЗ): № 248177С

Про усунення зазначених порушень (виконання зобов'язання) необхідно повідомити Управління з питань реклами виконавчого органу Київської міської ради (Київської міської державної адміністрації) (далі – Управління) за адресою: 01001, м. Київ, вул. Хрещатик, 36, або 04070, м. Київ, Боричів узвіз, 8, тел. 481-47-18 в письмовій формі з фотофіксацією усунутих порушень.

У разі невиконання цієї вимоги (зобов'язання) у добровільному порядку, РЗ буде демонтований підпорядкованим Управлінню комунальним підприємством виконавчого органу Київради (Київської міської державної адміністрації) «Київреклама» (далі – КП «Київреклама») на підставі відповідного наказу Управління про демонтаж рекламних засобів. Після демонтажу РЗ, на Вас буде покладено обов'язок компенсації витрат, пов'язаних з демонтажем РЗ, його транспортуванням та подальшим зберіганням згідно затвердженого КП «Київреклама» кошторису (планової собівартості робіт з демонтажу рекламного засобу) у розмірі, що встановлений відносно типу РЗ, який був демонтований. З кошторисом витрат (плановою собівартістю робіт з демонтажу рекламного засобу) можна ознайомитись на офіційному веб-сайті КП «Київреклама» за посиланням: https://www.kyivreclama.kyiv.ua/demontazh/. Витрати на демонтаж РЗ можуть бути збільшені, якщо виконання заходів впливу (демонтажу) призведе до такого збільшення.

Вимога може бути оскаржена в порядку адміністративного судочинства до окружного адміністративного суду за вибором зобов'язаної особи за зареєстрованим у встановленому законом порядку місцем проживання (перебування, знаходження) цієї зобов'язаної особи або до окружного адміністративного суду за місцезнаходженням Управління протягом шестимісячного строку, який обчислюється з дня, коли особа дізналася або повинна була дізнатися про порушення своїх прав, свобод чи інтересів.

Вимогу склав: головний спеціаліст Головченко М.Ф. _____

(посада, прізвище, ім'я, по батькові та підпис працівника відділу контролю та обліку рекламних засобів та вивісок)

Вимогу одержав _____

(посада, прізвище, ім'я, по батькові, підпис)

Увага: всю необхідну інформацію з питань оформлення РЗ можна знайти на офіційному веб-сайті Управління за посиланням: https://reklama.kyivcity.gov.ua/. Відповіді на найпопулярніші питання, які виникають при оформленні РЗ ви можете отримати скориставшись чат-ботом Управління за посиланням: https://t.me/kyivreklama_bot.

Відтермінування виконання цієї вимоги (зобов'язання) не передбачено нормативно-правовими актами.

АКТ обстеження
від 13.11.2026 р.

За результатами обстеження території міста Києва, за адресою: **Шевченківський р-н, вул. Щербаківського Данила (Щербакова), 58** виявлено порушення Типових правил розміщення зовнішньої реклами, затверджених постановою Кабінету Міністрів України від 29.12.2003 № 2067, Правил благоустрою міста Києва, затверджених рішенням Київської міської ради від 25.12.2008 № 1051/1051, Правил розміщення рекламних засобів у місті Києві, затверджених рішенням Київської міської ради від 20.04.2017 №223/2445, Порядку розміщення зовнішньої реклами в місті Києві, затвердженого розпорядженням виконавчого органу Київської міської ради (Київської міської державної адміністрації) від 05.02.2019 № 207 (далі – Порядок), а саме: розміщення рекламного засобу (далі – РЗ) типу: **Прапор, прапорець, який використовується як рекламоносій, що стоїть окремо - без виданого у встановленому порядку дозволу.**

Найменування юридичної особи або прізвище, ім'я, по батькові фізичної особи-підприємця, якій належить РЗ:
ТОВАРИСТВО З ОБМЕЖЕНОЮ ВІДПОВІДАЛЬНІСТЮ "ЮСК УКРАЇНА"

Примітка (№ РЗ): № 248177С

Акт підготував:
Провідний фахівець КП "Київреклама":
_____ **Золотар З.М.**

Акт підписав:
Начальник відділу обстежень та обліку рекламних засобів КП «Київреклама»:
_____ **Бондарчук А.П.**

Фотофіксація розміщення РЗ типу: Прапор, прапорець, який використовується як рекламоносій, що стоїть окремо

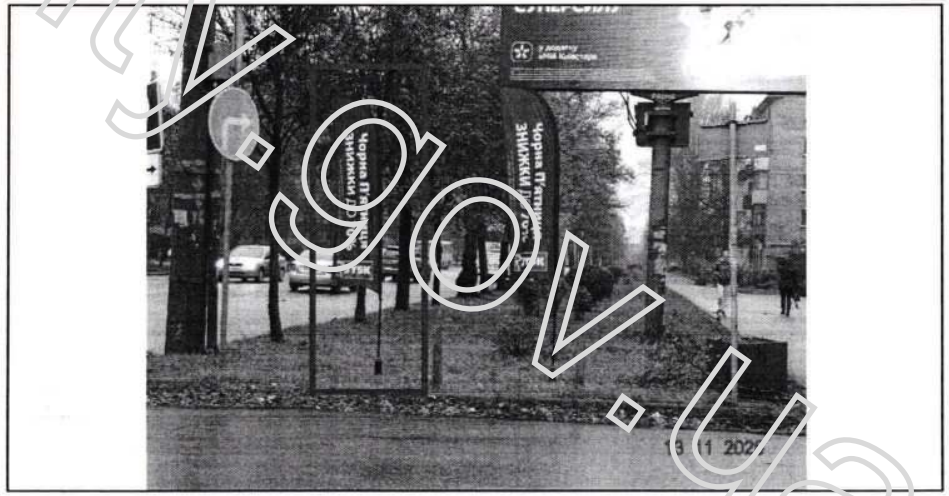

reklama.kyivcity.gov.ua

ВИКОНАВЧИЙ ОРГАН КИЇВСЬКОЇ МІСЬКОЇ РАДИ
(КИЇВСЬКОЇ МІСЬКОЇ ДЕРЖАВНОЇ АДМІНІСТРАЦІЇ)
УПРАВЛІННЯ З ПИТАНЬ РЕКЛАМИ

вул. Хрещатик, 36, м. Київ, 01001, тел. (044) 481 47 18, E-mail: reklama.kyiv@kyivcity.gov.ua
Контактний центр міста Києва (044) 15 51, Код ЄДРПОУ 41348526

ВИМОГА № 010767-26
від 18.11.2026 р.

Склав: головний спеціаліст Головченко М.Ф.

(посада та ПІБ працівника відділу контролю та обліку рекламних засобів та вивісок)

На ім'я: ПОВНЕ ТОВАРИСТВО "ЛОМБАРД ДОНКРЕДИТ ТОВАРИСТВО З ОБМЕЖЕНОЮ ВІДПОВІДАЛЬНІСТЮ "ІНТЕР-РІЕЛТІ" І КОМПАНІЯ"

(найменування юридичної особи або прізвище, ім'я, по батькові фізичної особи-підприємця)

Місцезнаходження згідно даних ЄДР: 01135, м. Київ, вул. Жилянська, 101, тел.380623810461, 380442909805

(район, вулиця, № будинку, контактний телефон)

щодо усунення порушень Типових правил розміщення зовнішньої реклами, затверджених постановою Кабінету Міністрів України від 29.12.2003 №2067, Правил благоустрою міста Києва, затверджених рішенням Київської міської ради від 25.12.2008 № 1051/1051 Правил розміщення рекламних засобів у місті Києві, затверджених рішенням Київської міської ради від 20.04.2017 №223/2445, Порядку розміщення зовнішньої реклами в місті Києві, затвердженого розпорядженням виконавчого органу Київської міської ради (Київської міської державної адміністрації) від 05.02.2019 № 207 (далі Порядок).

Порушення: Самовільно встановлений рекламний засіб (РЗ).
У зв'язку з цим, необхідно виконати зобов'язання, а саме: здійснити демонтаж рекламного засобу (далі - РЗ) типу: Спеціальна рекламна конструкція на фасаді будинку (будівлі).
Термін усунення порушення (строк добровільного виконання зобов'язання) до: 09.12.2026 р.
Примітка (№ РЗ): № 247988С

Про усунення зазначених порушень (виконання зобов'язання) необхідно повідомити Управління з питань реклами виконавчого органу Київської міської ради (Київської міської державної адміністрації) (далі – Управління) за адресою: 01001, м. Київ, вул. Хрещатик, 36, або 04070, м. Київ, Боричів узвіз, 8, тел. 481-47-18 в письмовій формі з фотофіксацією усунутих порушень.

У разі невиконання цієї вимоги (зобов'язання) у добровільному порядку, РЗ буде демонтований підпорядкованим Управлінню комунальним підприємством виконавчого органу Київради (Київської міської державної адміністрації) «Київреклама» (далі – КП «Київреклама») на підставі відповідного наказу Управління про демонтаж рекламних засобів. Після демонтажу РЗ, на Вас буде покладено обов'язок компенсації витрат, пов'язаних з демонтажем РЗ, його транспортуванням та подальшим зберіганням згідно затвердженого КП «Київреклама» кошторису (планової собівартості робіт з демонтажу рекламного засобу) у розмірі, що встановлений відносно типу РЗ, який був демонтований. З кошторисом витрат (плановою собівартістю робіт з демонтажу рекламного засобу) можна ознайомитись на офіційному веб-сайті КП «Київреклама» за посиланням: https://www.kyivreclama.kyiv.ua/demontazh/. Витрати на демонтаж РЗ можуть бути збільшені, якщо виконання заходів впливу (демонтажу) призведе до такого збільшення.

Вимога може бути оскаржена в порядку адміністративного судочинства до окружного адміністративного суду за вибором зобов'язаної особи за зареєстрованим у встановленому законом порядку місцем проживання (перебування, знаходження) цієї зобов'язаної особи або до окружного адміністративного суду за місцезнаходженням Управління протягом шестимісячного строку, який обчислюється з дня, коли особа дізналася або повинна була дізнатися про порушення своїх прав, свобод чи інтересів.

Вимогу склав: головний спеціаліст Головченко М.Ф. _____

(посада, прізвище, ім'я, по батькові та підпис працівника відділу контролю та обліку рекламних засобів та вивісок)

Вимогу одержав _____

(посада, прізвище, ім'я, по батькові, підпис)

Увага: всю необхідну інформацію з питань оформлення РЗ можна знайти на офіційному веб-сайті Управління за посиланням: https://reklama.kyivcity.gov.ua/. Відповіді на найпопулярніші питання, які виникають при оформленні РЗ ви можете отримати скориставшись чат-ботом Управління за посиланням: https://t.me/kyivreklama_bot.
Відтермінування виконання цієї вимоги (зобов'язання) не передбачено нормативно-правовими актами.

АКТ обстеження
від 09.11.2026 р.

За результатами обстеження території міста Києва, за адресою: **Святошинський р-н, вул. Академіка (Уборевича) Єфремова, 1** виявлено порушення Типових правил розміщення зовнішньої реклами, затверджених постановою Кабінету Міністрів України від 29.12.2003 № 2067, Правил благоустрою міста Києва, затверджених рішенням Київської міської ради від 25.12.2008 № 1051/1051, Правил розміщення рекламних засобів у місті Києві, затверджених рішенням Київської міської ради від 20.04.2017 №223/2445, Порядку розміщення зовнішньої реклами в місті Києві, затвердженого розпорядженням виконавчого органу Київської міської ради (Київської міської державної адміністрації) від 05.02.2019 № 207 (далі – Порядок), а саме: розміщення рекламного засобу (далі – РЗ) типу: **Спеціальна рекламна конструкція на фасаді будинку (будівлі) - без виданого у встановленому порядку дозволу.**
Найменування юридичної особи або прізвище, ім'я, по батькові фізичної особи-підприємця, якій належить РЗ:
ПОВНЕ ТОВАРИСТВО "ЛОМБАРД ДОНКРЕДИТ ТОВАРИСТВО З ОБМЕЖЕНОЮ ВІДПОВІДАЛЬНІСТЮ "ІНТЕР-РІЕЛТІ" І КОМПАНІЯ"

Примітка (№ РЗ): № 247988С

Акт підготував:
Провідний фахівець КП "Київреклама":
_____ **Олійник А.І.**

Акт підписав:
Начальник відділу обстежень та обліку рекламних засобів КП «Київреклама»:
_____ **Бондарчук А.П.**

Фотофіксація розміщення РЗ типу: Спеціальна рекламна конструкція на фасаді будинку (будівлі)

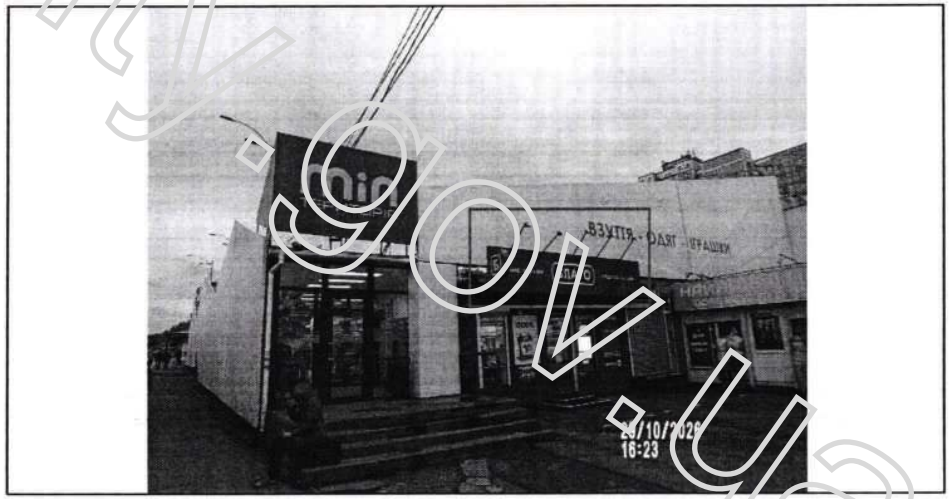

reklama.kyivcity.gov.ua

ВИКОНАВЧИЙ ОРГАН КИЇВСЬКОЇ МІСЬКОЇ РАДИ
(КИЇВСЬКОЇ МІСЬКОЇ ДЕРЖАВНОЇ АДМІНІСТРАЦІЇ)
УПРАВЛІННЯ З ПИТАНЬ РЕКЛАМИ

вул. Хрещатик, 36, м. Київ, 01001, тел. (044) 481 47 18, E-mail: reklama.kyiv@kyivcity.gov.ua
Контактний центр міста Києва (044) 15 51, Код ЄДРПОУ 41348526

ВИМОГА № 010768-26
від 18.11.2026 р.

Склав: головний спеціаліст Головченко М.Ф.

(посада та ПІБ працівника відділу контролю та обліку рекламних засобів та вивісок)

На ім'я: ТОВАРИСТВО З ОБМЕЖЕНОЮ ВІДПОВІДАЛЬНІСТЮ "ФІНАНСОВА КОМПАНІЯ "АЛЬФА-ІНВЕСТ ГРУП"

(найменування юридичної особи або прізвище, ім'я, по батькові фізичної особи-підприємця)

Місцезнаходження згідно даних ЄДР: 02121, м. Київ, вул. Братів Тарасівців, 5, оф. 249, тел.380445877384

(район, вулиця, № будинку, контактний телефон)

щодо усунення порушень Типових правил розміщення зовнішньої реклами, затверджених постановою Кабінету Міністрів України від 29.12.2003 №2067, Правил благоустрою міста Києва, затверджених рішенням Київської міської ради від 25.12.2008 № 1051/1051, Правил розміщення рекламних засобів у місті Києві, затверджених рішенням Київської міської ради від 20.04.2017 №223/2445, Порядку розміщення зовнішньої реклами в місті Києві, затвердженого розпорядженням виконавчого органу Київської міської ради (Київської міської державної адміністрації) від 05.02.2019 № 207 (далі Порядок)

Порушення: Самовільно встановлений рекламний засіб (РЗ).
У зв'язку з цим, необхідно виконати зобов'язання, а саме: здійснити демонтаж рекламного засобу (далі - РЗ) типу: Спеціальна рекламна конструкція на фасаді будинку (будівлі).
Термін усунення порушення (строк добровільного виконання зобов'язання) до: 09.12.2026 р.
Примітка (№ РЗ): № 248109С

Про усунення зазначених порушень (виконання зобов'язання) необхідно повідомити Управління з питань реклами виконавчого органу Київської міської ради (Київської міської державної адміністрації) (далі – Управління) за адресою: 01001, м. Київ, вул. Хрещатик, 36, або 04070, м. Київ, Боричів узвіз, 8, тел. 481-47-18 в письмовій формі з фотофіксацією усунутих порушень.

У разі невиконання цієї вимоги (зобов'язання) у добровільному порядку, РЗ буде демонтований підпорядкованим Управлінню комунальним підприємством виконавчого органу Київради (Київської міської державної адміністрації) «Київреклама» (далі – КП «Київреклама») на підставі відповідного наказу Управління про демонтаж рекламних засобів. Після демонтажу РЗ, на Вас буде покладено обов'язок компенсації витрат, пов'язаних з демонтажем РЗ, його транспортуванням та подальшим зберіганням згідно затвердженого КП «Київреклама» кошторису (планової собівартості робіт з демонтажу рекламного засобу) у розмірі, що встановлений відносно типу РЗ, який був демонтований. З кошторисом витрат (плановою собівартістю робіт з демонтажу рекламного засобу) можна ознайомитись на офіційному веб-сайті КП «Київреклама» за посиланням: https://www.kyivreclama.kyiv.ua/demontazh/. Витрати на демонтаж РЗ можуть бути збільшені, якщо виконання заходів впливу (демонтажу) призведе до такого збільшення.

Вимога може бути оскаржена в порядку адміністративного судочинства до окружного адміністративного суду за вибором зобов'язаної особи за зареєстрованим у встановленому законом порядку місцем проживання (перебування, знаходження) цієї зобов'язаної особи або до окружного адміністративного суду за місцезнаходженням Управління протягом шестимісячного строку, який обчислюється з дня, коли особа дізналася або повинна була дізнатися про порушення своїх прав, свобод чи інтересів.

Вимогу склав: головний спеціаліст Головченко М.Ф. _____

(посада, прізвище, ім'я, по батькові та підпис працівника відділу контролю та обліку рекламних засобів та вивісок)

Вимогу одержав _____

(посада, прізвище, ім'я, по батькові, підпис)

Увага: всю необхідну інформацію з питань оформлення РЗ можна знайти на офіційному веб-сайті Управління за посиланням: https://reklama.kyivcity.gov.ua/. Відповіді на найпопулярніші питання, які виникають при оформленні РЗ ви можете отримати скориставшись чат-ботом Управління за посиланням: https://t.me/kyivreklama_bot.

Відтермінування виконання цієї вимоги (зобов'язання) не передбачено нормативно-правовими актами.

АКТ обстеження
від 11.11.2026 р.

За результатами обстеження території міста Києва, за адресою: **Шевченківський р-н, вул. Жилянська, 104/24 / вул. Льва Толстого** виявлено порушення Типових правил розміщення зовнішньої реклами, затверджених постановою Кабінету Міністрів України від 29.12.2003 № 2067, Правил благоустрою міста Києва, затверджених рішенням Київської міської ради від 25.12.2008 № 1051/1051, Правил розміщення рекламних засобів у місті Києві, затверджених рішенням Київської міської ради від 20.04.2017 №223/2445, Порядку розміщення зовнішньої реклами в місті Києві, затвердженого розпорядженням виконавчого органу Київської міської ради (Київської міської державної адміністрації) від 05.02.2019 № 207 (далі – Порядок), а саме: розміщення рекламного засобу (далі – РЗ) типу: **Спеціальна рекламна конструкція на фасаді будинку (будівлі) - без виданого у встановленому порядку дозволу.**

Найменування юридичної особи або прізвище, ім'я, по батькові фізичної особи-підприємця, якій належить РЗ:

ТОВАРИСТВО З ОБМЕЖЕНОЮ ВІДПОВІДАЛЬНІСТЮ "ФІНАНСОВА КОМПАНІЯ "АЛЬФА-ІНВЕСТ ГРУП"

Примітка (№ РЗ): № 248109С

Акт підготував:
Провідний фахівець КП "Київреклама":
_____ **Золотар З.М.**

Акт підписав:
Начальник відділу обстежень та обліку рекламних засобів КП «Київреклама»:
_____ **Бондарчук А.П.**

Фотофіксація розміщення РЗ типу: Спеціальна рекламна конструкція на фасаді будинку (будівлі)

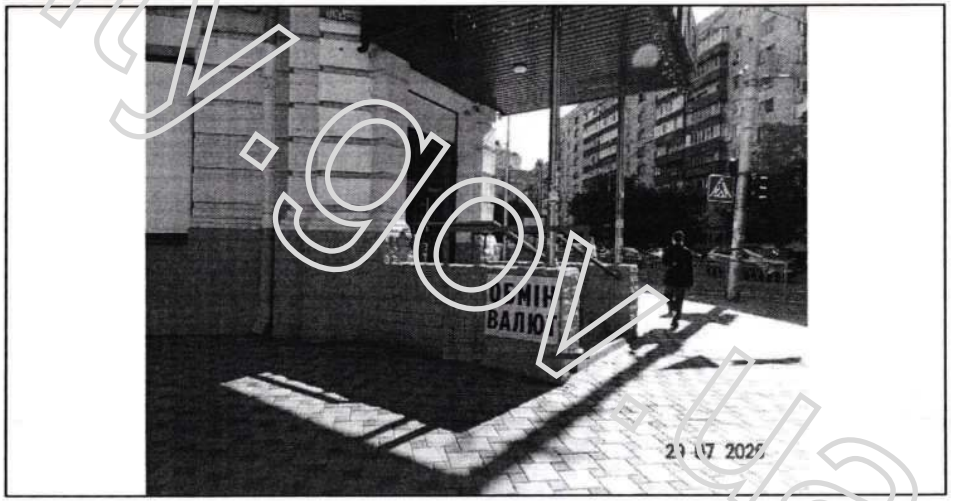

reklama.kyivcity.gov.ua

ВИКОНАВЧИЙ ОРГАН КИЇВСЬКОЇ МІСЬКОЇ РАДИ
(КИЇВСЬКОЇ МІСЬКОЇ ДЕРЖАВНОЇ АДМІНІСТРАЦІЇ)
УПРАВЛІННЯ З ПИТАНЬ РЕКЛАМИ

вул. Хрещатик, 36, м. Київ, 01001, тел. (044) 481 47 18, E-mail: reklama.kyiv@kyivcity.gov.ua
Контактний центр міста Києва (044) 15 51, Код ЄДРПОУ 41348526

ВИМОГА № 010769-26
від 18.11.2026 р.

Склав: головний спеціаліст Головченко М.Ф.

(посада та ПІБ працівника відділу контролю та обліку рекламних засобів та вивісок)

На ім'я: ТОВАРИСТВО З ОБМЕЖЕНОЮ ВІДПОВІДАЛЬНІСТЮ "МАЛЬТА."

(найменування юридичної особи або прізвище, ім'я, по батькові фізичної особи-підприємця)

Місцезнаходження згідно даних ЄДР: 39600, Полтавська обл., м. Кременчук, пров. Героїв Бреста, 44-А, тел.380674019598

(район, вулиця, № будинку, контактний телефон)

щодо усунення порушень Типових правил розміщення зовнішньої реклами, затверджених постановою Кабінету Міністрів України від 29.12.2003 №2067, Правил благоустрою міста Києва, затверджених рішенням Київської міської ради від 25.12.2008 № 1051/1051, Правил розміщення рекламних засобів у місті Києві, затверджених рішенням Київської міської ради від 20.04.2017 №223/2445, Порядку розміщення зовнішньої реклами в місті Києві, затвердженого розпорядженням виконавчого органу Київської міської ради (Київської міської державної адміністрації) від 05.02.2019 № 207 (далі Порядок)

Порушення: Самовільно встановлений рекламний засіб (РЗ).
У зв'язку з цим, необхідно виконати зобов'язання, а саме: здійснити демонтаж рекламного засобу (далі - РЗ) типу: Спеціальна рекламна конструкція на фасаді будинку (будівлі).
Термін усунення порушення (строк добровільного виконання зобов'язання) до: 09.12.2026 р.
Примітка (№ РЗ): № 212165С

Про усунення зазначених порушень (виконання зобов'язання) необхідно повідомити Управління з питань реклами виконавчого органу Київської міської ради (Київської міської державної адміністрації) (далі – Управління) за адресою: 01001, м. Київ, вул. Хрещатик, 36, або 04070, м. Київ, Боричів узвіз, 8, тел. 481-47-18 в письмовій формі з фотофіксацією усунутих порушень.

У разі невиконання цієї вимоги (зобов'язання) у добровільному порядку, РЗ буде демонтований підпорядкованим Управлінню комунальним підприємством виконавчого органу Київради (Київської міської державної адміністрації) «Київреклама» (далі – КП «Київреклама») на підставі відповідного наказу Управління про демонтаж рекламних засобів. Після демонтажу РЗ, на Вас буде покладено обов'язок компенсації витрат, пов'язаних з демонтажем РЗ, його транспортуванням та подальшим зберіганням згідно затвердженого КП «Київреклама» кошторису (планової собівартості робіт з демонтажу рекламного засобу) у розмірі, що встановлений відносно типу РЗ, який був демонтований. З кошторисом витрат (плановою собівартістю робіт з демонтажу рекламного засобу) можна ознайомитись на офіційному веб-сайті КП «Київреклама» за посиланням: https://www.kyivreclama.kyiv.ua/demontazh/. Витрати на демонтаж РЗ можуть бути збільшені, якщо виконання заходів впливу (демонтажу) призведе до такого збільшення.

Вимога може бути оскаржена в порядку адміністративного судочинства до окружного адміністративного суду за вибором зобов'язаної особи за зареєстрованим у встановленому законом порядку місцем проживання (перебування, знаходження) цієї зобов'язаної особи або до окружного адміністративного суду за місцезнаходженням Управління протягом шестимісячного строку, який обчислюється з дня, коли особа дізналася або повинна була дізнатися про порушення своїх прав, свобод чи інтересів.

Вимогу склав: головний спеціаліст Головченко М.Ф. _____

(посада, прізвище, ім'я, по батькові та підпис працівника відділу контролю та обліку рекламних засобів та вивісок)

Вимогу одержав _____

(посада, прізвище, ім'я, по батькові, підпис)

Увага: всю необхідну інформацію з питань оформлення РЗ можна знайти на офіційному веб-сайті Управління за посиланням: https://reklama.kyivcity.gov.ua/. Відповіді на найпопулярніші питання, які виникають при оформленні РЗ ви можете отримати скориставшись чат-ботом Управління за посиланням: https://t.me/kyivreklama_bot.

Відтермінування виконання цієї вимоги (зобов'язання) не передбачено нормативно-правовими актами.

АКТ обстеження
від 09.11.2026 р.

За результатами обстеження території міста Києва, за адресою: **Дніпровський р-н, вул. Сергія Набоки (Бажова), 15/20** виявлено порушення Типових правил розміщення зовнішньої реклами, затверджених постановою Кабінету Міністрів України від 29.12.2003 № 2067, Правил благоустрою міста Києва, затверджених рішенням Київської міської ради від 25.12.2008 № 1051/1051, Правил розміщення рекламних засобів у місті Києві, затверджених рішенням Київської міської ради від 20.04.2017 №223/2445, Порядку розміщення зовнішньої реклами в місті Києві, затвердженого розпорядженням виконавчого органу Київської міської ради (Київської міської державної адміністрації) від 05.02.2019 № 207 (далі – Порядок), а саме: розміщення рекламного засобу (далі – РЗ) типу: **Спеціальна рекламна конструкція на фасаді будинку (будівлі) - без виданого у встановленому порядку дозволу.**

Найменування юридичної особи або прізвище, ім'я, по батькові фізичної особи-підприємця, якій належить РЗ:
ТОВАРИСТВО З ОБМЕЖЕНОЮ ВІДПОВІДАЛЬНІСТЮ "МАЛЬТА."

Примітка (№ РЗ): № 212165С

Акт підготував:
Провідний фахівець КП "Київреклама":
_____ **Печериця Ю.М.**

Акт підписав:
Начальник відділу обстежень та обліку рекламних засобів КП «Київреклама»:
_____ **Бондарчук А.П.**

Фотофіксація розміщення РЗ типу: Спеціальна рекламна конструкція на фасаді будинку (будівлі)

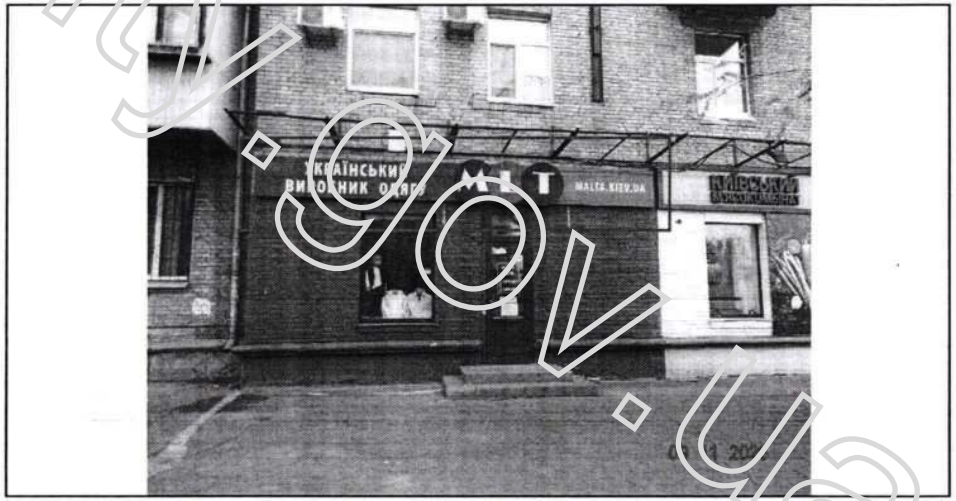

reklama.kyivcity.gov.ua

ВИКОНАВЧИЙ ОРГАН КИЇВСЬКОЇ МІСЬКОЇ РАДИ
(КИЇВСЬКОЇ МІСЬКОЇ ДЕРЖАВНОЇ АДМІНІСТРАЦІЇ)
УПРАВЛІННЯ З ПИТАНЬ РЕКЛАМИ

вул. Хрещатик, 36, м. Київ, 01001, тел. (044) 481 47 18, E-mail: reklama.kyiv@kyivcity.gov.ua
Контактний центр міста Києва (044) 15 51, Код ЄДРПОУ 41348526

ВИМОГА № 010770-26
від 18.11.2026 р.

Склав: головний спеціаліст Головченко М.Ф.

(посада та ПІБ працівника відділу контролю та обліку рекламних засобів та вивісок)

На ім'я: ТОВАРИСТВО З ОБМЕЖЕНОЮ ВІДПОВІДАЛЬНІСТЮ "НІКОЛАБ"

(найменування юридичної особи або прізвище, ім'я, по батькові фізичної особи-підприємця)

Місцезнаходження згідно даних ЄДР: 04111, м. Київ, вул. Салютна, 15, тел.380638011023, 380443380603

(район, вулиця, № будинку, контактний телефон)

щодо усунення порушень Типових правил розміщення зовнішньої реклами, затверджених постановою Кабінету Міністрів України від 29.12.2003 №2067, Правил благоустрою міста Києва, затверджених рішенням Київської міської ради від 25.12.2008 № 1051/1051, Правил розміщення рекламних засобів у місті Києві, затверджених рішенням Київської міської ради від 20.04.2017 №223/2445, Порядку розміщення зовнішньої реклами в місті Києві, затвердженого розпорядженням виконавчого органу Київської міської ради (Київської міської державної адміністрації) від 05.02.2019 № 207 (далі – Порядок).

Порушення: Невідповідність технічних характеристик рекламного засобу та/або місця його встановлення виданому дозволу.
У зв'язку з цим, необхідно виконати зобов'язання, а саме: усунути невідповідність технічних характеристик рекламного засобу та/або місця його встановлення виданому дозволу або здійснити демонтаж рекламного засобу (далі - РЗ) типу:
Спеціальна рекламна конструкція на фасаді будинку (будівлі).
Термін усунення порушення (строк добровільного виконання зобов'язання) до: 09.12.2026 р.
Примітка (№ РЗ): № 107063-26

Про усунення зазначених порушень (виконання зобов'язання) необхідно повідомити Управління з питань реклами виконавчого органу Київської міської ради (Київської міської державної адміністрації) (далі – Управління) за адресою: 01001, м. Київ, вул. Хрещатик, 36, або 04070, м. Київ, Боричів узвіз, 8, тел. 481-47-18 в письмовій формі з фотофіксацією усунутих порушень.
У разі невиконання цієї вимоги (зобов'язання) у добровільному порядку, РЗ буде демонтований підпорядкованим Управлінню комунальним підприємством виконавчого органу Київради (Київської міської державної адміністрації) «Київреклама» (далі – КП «Київреклама») на підставі відповідного наказу Управління про демонтаж рекламних засобів. Після демонтажу РЗ, на Вас буде покладено обов'язок компенсації витрат, пов'язаних з демонтажем РЗ, його транспортуванням та подальшим зберіганням згідно затвердженого КП «Київреклама» кошторису (планової собівартості робіт з демонтажу рекламного засобу) у розмірі, що встановлений відносно типу РЗ, який був демонтований. З кошторисом витрат (плановою собівартістю робіт з демонтажу рекламного засобу) можна ознайомитись на офіційному веб-сайті КП «Київреклама» за посиланням: https://www.kyivreclama.kyiv.ua/demontazh/. Витрати на демонтаж РЗ можуть бути збільшені, якщо виконання заходів впливу (демонтажу) призведе до такого збільшення.
Вимога може бути оскаржена в порядку адміністративного судочинства до окружного адміністративного суду за вибором зобов'язаної особи за зареєстрованим у встановленому законом порядку місцем проживання (перебування, знаходження) цієї зобов'язаної особи або до окружного адміністративного суду за місцезнаходженням Управління протягом шестимісячного строку, який обчислюється з дня, коли особа дізналася або повинна була дізнатися про порушення своїх прав, свобод чи інтересів.

Вимогу склав: головний спеціаліст Головченко М.Ф. _____
(посада, прізвище, ім'я, по батькові та підпис працівника відділу контролю та обліку рекламних засобів та вивісок)

Вимогу одержав _____
(посада, прізвище, ім'я, по батькові, підпис)

Увага: всю необхідну інформацію з питань оформлення РЗ можна знайти на офіційному веб-сайті Управління за посиланням: https://reklama.kyivcity.gov.ua/. Відповіді на найпопулярніші питання, які виникають при оформленні РЗ ви можете отримати скориставшись чат-ботом Управління за посиланням: https://t.me/kyivreklama_bot.
Відтермінування виконання цієї вимоги (зобов'язання) не передбачено нормативно-правовими актами.

АКТ обстеження
від 09.11.2026 р.

За результатами обстеження території міста Києва, за адресою: **Печерський р-н, бульв. Лесі Українки, 3** виявлено порушення Типових правил розміщення зовнішньої реклами, затверджених постановою Кабінету Міністрів України від 29.12.2003 № 2067, Правил благоустрою міста Києва, затверджених рішенням Київської міської ради від 25.12.2008 № 1051/1051, Правил розміщення рекламних засобів у місті Києві, затверджених рішенням Київської міської ради від 20.04.2017 №223/2445, Порядку розміщення зовнішньої реклами в місті Києві, затвердженого розпорядженням виконавчого органу Київської міської ради (Київської міської державної адміністрації) від 05.02.2019 № 207 (далі – Порядок), а саме: розміщення рекламного засобу (далі – РЗ) типу: **Спеціальна рекламна конструкція на фасаді будинку (будівлі) - з невідповідністю технічних характеристик рекламного засобу та/або місця його встановлення виданому дозволу.**
Найменування юридичної особи або прізвище, ім'я, по батькові фізичної особи-підприємця, якій належить РЗ:
ТОВАРИСТВО З ОБМЕЖЕНОЮ ВІДПОВІДАЛЬНІСТЮ "НІКОЛАБ"

Примітка (№ РЗ): № 107063-26

Акт підготував:
Провідний фахівець КП "Київреклама":
_____ **Богачова В.О.**

Акт підписав:
Начальник відділу обстежень та обліку рекламних засобів КП «Київреклама»:
_____ **Бондарчук А.П.**

Фотофіксація розміщення РЗ типу: Спеціальна рекламна конструкція на фасаді будинку (будівлі)



reklama.kyivcity.gov.ua

ВИКОНАВЧИЙ ОРГАН КИЇВСЬКОЇ МІСЬКОЇ РАДИ
(КИЇВСЬКОЇ МІСЬКОЇ ДЕРЖАВНОЇ АДМІНІСТРАЦІЇ)
УПРАВЛІННЯ З ПИТАНЬ РЕКЛАМИ

вул. Хрещатик, 36, м. Київ, 01001, тел. (044) 481 47 18, E-mail: reklama.kyiv@kyivcity.gov.ua
Контактний центр міста Києва (044) 15 51, Код ЄДРПОУ 41348526

ВИМОГА № 010771-26
від 18.11.2026 р.

Склав: головний спеціаліст Головченко М.Ф.

(посада та ПІБ працівника відділу контролю та обліку рекламних засобів та вивісок)

На ім'я: ТОВАРИСТВО З ОБМЕЖЕНОЮ ВІДПОВІДАЛЬНІСТЮ "АТЛ - АВТОСЕРВІС"

(найменування юридичної особи або прізвище, ім'я, по батькові фізичної особи-підприємця)

Місцезнаходження згідно даних ЄДР: 01024, м. Київ, вул. Антоновича, 10-Б, прим. 19, тел.380667468350, 380443344859

(район, вулиця, № будинку, контактний телефон)

щодо усунення порушень Типових правил розміщення зовнішньої реклами, затверджених постановою Кабінету Міністрів України від 29.12.2003 №2067, Правил благоустрою міста Києва, затверджених рішенням Київської міської ради від 25.12.2008 № 1051/1051, Правил розміщення рекламних засобів у місті Києві, затверджених рішенням Київської міської ради від 20.04.2017 №223/2445, Порядку розміщення зовнішньої реклами в місті Києві, затвердженого розпорядженням виконавчого органу Київської міської ради (Київської міської державної адміністрації) від 05.02.2019 № 207 (далі – Порядок).

Порушення: Невідповідність технічних характеристик рекламного засобу та/або місця його встановлення виданому дозволу.
У зв'язку з цим, необхідно виконати зобов'язання, а саме: усунути невідповідність технічних характеристик рекламного засобу та/або місця його встановлення виданому дозволу або здійснити демонтаж рекламного засобу (далі - РЗ) типу: Спеціальна рекламна конструкція на фасаді будинку (будівлі).
Термін усунення порушення (строк добровільного виконання зобов'язання) до: 09.12.2026 р.
Примітка (№ РЗ): № 66036-18

Про усунення зазначених порушень (виконання зобов'язання) необхідно повідомити Управління з питань реклами виконавчого органу Київської міської ради (Київської міської державної адміністрації) (далі – Управління) за адресою: 01001, м. Київ, вул. Хрещатик, 36, або 04070, м. Київ, Боричів узвіз, 8, тел. 481-47-18 в письмовій формі з фотофіксацією усунутих порушень.

У разі невиконання цієї вимоги (зобов'язання) у добровільному порядку, РЗ буде демонтований підпорядкованим Управлінню комунальним підприємством виконавчого органу Київради (Київської міської державної адміністрації) «Київреклама» (далі – КП «Київреклама») на підставі відповідного наказу Управління про демонтаж рекламних засобів. Після демонтажу РЗ, на Вас буде покладено обов'язок компенсації витрат, пов'язаних з демонтажем РЗ, його транспортуванням та подальшим зберіганням згідно затвердженого КП «Київреклама» кошторису (планової собівартості робіт з демонтажу рекламного засобу) у розмірі, що встановлений відносно типу РЗ, який був демонтований. З кошторисом витрат (плановою собівартістю робіт з демонтажу рекламного засобу) можна ознайомитись на офіційному веб-сайті КП «Київреклама» за посиланням: https://www.kyivreclama.kyiv.ua/demontazh/. Витрати на демонтаж РЗ можуть бути збільшені, якщо виконання заходів впливу (демонтажу) призведе до такого збільшення.

Вимога може бути оскаржена в порядку адміністративного судочинства до окружного адміністративного суду за вибором зобов'язаної особи за зареєстрованим у встановленому законом порядку місцем проживання (перебування, знаходження) цієї зобов'язаної особи або до окружного адміністративного суду за місцезнаходженням Управління протягом шестимісячного строку, який обчислюється з дня, коли особа дізналася або повинна була дізнатися про порушення своїх прав, свобод чи інтересів.

Вимогу склав: головний спеціаліст Головченко М.Ф. _____

(посада, прізвище, ім'я, по батькові та підпис працівника відділу контролю та обліку рекламних засобів та вивісок)

Вимогу одержав _____

(посада, прізвище, ім'я, по батькові, підпис)

Увага: всю необхідну інформацію з питань оформлення РЗ можна знайти на офіційному веб-сайті Управління за посиланням: https://reklama.kyivcity.gov.ua/. Відповіді на найпопулярніші питання, які виникають при оформленні РЗ ви можете отримати скориставшись чат-ботом Управління за посиланням: https://t.me/kyivreklama_bot.

Відтермінування виконання цієї вимоги (зобов'язання) не передбачено нормативно-правовими актами.

АКТ обстеження
від 12.11.2026 р.

За результатами обстеження території міста Києва, за адресою: **Деснянський р-н, вул. Братиславська, 52** виявлено порушення Типових правил розміщення зовнішньої реклами, затверджених постановою Кабінету Міністрів України від 29.12.2003 № 2067, Правил благоустрою міста Києва, затверджених рішенням Київської міської ради від 25.12.2008 № 1051/1051, Правил розміщення рекламних засобів у місті Києві, затверджених рішенням Київської міської ради від 20.04.2017 №223/2445, Порядку розміщення зовнішньої реклами в місті Києві, затвердженого розпорядженням виконавчого органу Київської міської ради (Київської міської державної адміністрації) від 05.02.2019 № 207 (далі – Порядок), а саме: розміщення рекламного засобу (далі – РЗ) типу: **Спеціальна рекламна конструкція на фасаді будинку (будівлі) - з невідповідністю технічних характеристик рекламного засобу та/або місця його встановлення виданому дозволу.**

Найменування юридичної особи або прізвище, ім'я, по батькові фізичної особи-підприємця, якій належить РЗ:

ТОВАРИСТВО З ОБМЕЖЕНОЮ ВІДПОВІДАЛЬНІСТЮ "АТЛ - АВТОСЕРВІС"

Примітка (№ РЗ): № 66036-18

Акт підготував:
Провідний фахівець КП "Київреклама":
_____ **Печериця Ю.М.**

Акт підписав:
Начальник відділу обстежень та обліку рекламних засобів КП «Київреклама»:
_____ **Бондарчук А.П.**

Фотофіксація розміщення РЗ типу: Спеціальна рекламна конструкція на фасаді будинку (будівлі)

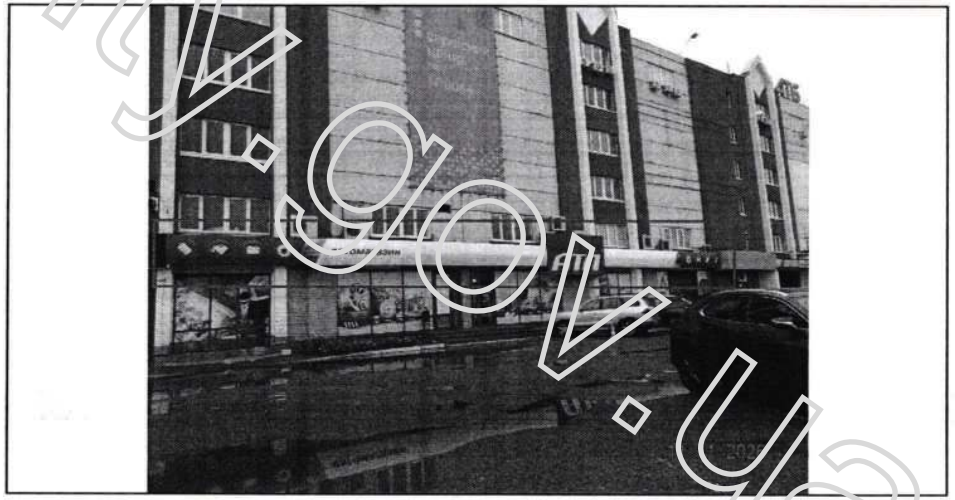

reklama.kyivcity.gov.ua

ВИКОНАВЧИЙ ОРГАН КИЇВСЬКОЇ МІСЬКОЇ РАДИ
(КИЇВСЬКОЇ МІСЬКОЇ ДЕРЖАВНОЇ АДМІНІСТРАЦІЇ)
УПРАВЛІННЯ З ПИТАНЬ РЕКЛАМИ

вул. Хрещатик, 36, м. Київ, 01001, тел. (044) 481 47 18, E-mail: reklama.kyiv@kyivcity.gov.ua
Контактний центр міста Києва (044) 15 51, Код ЄДРПОУ 41348526

ВИМОГА № 010772-26
від 18.11.2026 р.

Склав: головний спеціаліст Головченко М.Ф.

(посада та ПІБ працівника відділу контролю та обліку рекламних засобів та вивісок)

На ім'я: ТОВАРИСТВО З ОБМЕЖЕНОЮ ВІДПОВІДАЛЬНІСТЮ "СІЛЬПО-ФУД"

(найменування юридичної особи або прізвище, ім'я, по батькові фізичної особи-підприємця)

Місцезнаходження згідно даних ЄДР: 02152, м. Київ, просп. Тичини Павла, 1-А, каб. 188, тел.380445934617, 380504262670

(район, вулиця, № будинку, контактний телефон)

щодо усунення порушень Типових правил розміщення зовнішньої реклами, затверджених постановою Кабінету Міністрів України від 29.12.2003 №2067, Правил благоустрою міста Києва, затверджених рішенням Київської міської ради від 25.12.2008 № 1051/1051, Правил розміщення рекламних засобів у місті Києві, затверджених рішенням Київської міської ради від 20.04.2017 №223/2445, Порядку розміщення зовнішньої реклами в місті Києві, затвердженого розпорядженням виконавчого органу Київської міської ради (Київської міської державної адміністрації) від 05.02.2019 № 207 (далі – Порядок).

Порушення: Невідповідність технічних характеристик рекламного засобу та/або місця його встановлення виданому дозволу
У зв'язку з цим, необхідно виконати зобов'язання, а саме: усунути невідповідність технічних характеристик рекламного засобу та/або місця його встановлення виданому дозволу або здійснити демонтаж рекламного засобу (далі - РЗ) типу: Конструкція на даху будинку (будівлі).
Термін усунення порушення (строк добровільного виконання зобов'язання) до: 09.12.2026 р.
Примітка (№ РЗ): № 55417-16-П-1

Про усунення зазначених порушень (виконання зобов'язання) необхідно повідомити Управління з питань реклами виконавчого органу Київської міської ради (Київської міської державної адміністрації) (далі – Управління) за адресою: 01001, м. Київ, вул. Хрещатик, 36, або 04070, м. Київ, Боричів узвіз, 8, тел. 481-47-18 в письмовій формі з фотофіксацією усунутих порушень.
У разі невиконання цієї вимоги (зобов'язання) у добровільному порядку, РЗ буде демонтований підпорядкованим Управлінню комунальним підприємством виконавчого органу Київради (Київської міської державної адміністрації) «Київреклама» (далі – КП «Київреклама») на підставі відповідного наказу Управління про демонтаж рекламних засобів. Після демонтажу РЗ, на Вас буде покладено обов'язок компенсації витрат, пов'язаних з демонтажем РЗ, його транспортуванням та подальшим зберіганням згідно затвердженого КП «Київреклама» кошторису (планової собівартості робіт з демонтажу рекламного засобу) у розмірі, що встановлений відносно типу РЗ, який був демонтований. З кошторисом витрат (плановою собівартістю робіт з демонтажу рекламного засобу) можна ознайомитись на офіційному веб-сайті КП «Київреклама» за посиланням: https://www.kyivreclama.kyiv.ua/demontazh/. Витрати на демонтаж РЗ можуть бути збільшені, якщо виконання заходів впливу (демонтажу) призведе до такого збільшення.
Вимога може бути оскаржена в порядку адміністративного судочинства до окружного адміністративного суду за вибором зобов'язаної особи за зареєстрованим у встановленому законом порядку місцем проживання (перебування, знаходження) цієї зобов'язаної особи або до окружного адміністративного суду за місцезнаходженням Управління протягом шестимісячного строку, який обчислюється з дня, коли особа дізналася або повинна була дізнатися про порушення своїх прав, свобод чи інтересів.

Вимогу склав: головний спеціаліст Головченко М.Ф. _____

(посада, прізвище, ім'я, по батькові та підпис працівника відділу контролю та обліку рекламних засобів та вивісок)

Вимогу одержав _____

(посада, прізвище, ім'я, по батькові, підпис)

Увага: всю необхідну інформацію з питань оформлення РЗ можна знайти на офіційному веб-сайті Управління за посиланням: https://reklama.kyivcity.gov.ua/. Відповіді на найпопулярніші питання, які виникають при оформленні РЗ ви можете отримати скориставшись чат-ботом Управління за посиланням: https://t.me/kyivreklama_bot.
Відтермінування виконання цієї вимоги (зобов'язання) не передбачено нормативно-правовими актами.

АКТ обстеження
від 09.11.2026 р.

За результатами обстеження території міста Києва, за адресою: **Подільський р-н, просп. Європейського Союзу(Правди), 58** виявлено порушення Типових правил розміщення зовнішньої реклами, затверджених постановою Кабінету Міністрів України від 29.12.2003 № 2067, Правил благоустрою міста Києва, затверджених рішенням Київської міської ради від 25.12.2008 № 1051/1051, Правил розміщення рекламних засобів у місті Києві, затверджених рішенням Київської міської ради від 20.04.2017 №223/2445, Порядку розміщення зовнішньої реклами в місті Києві, затвердженого розпорядженням виконавчого органу Київської міської ради (Київської міської державної адміністрації) від 05.02.2019 № 207 (далі – Порядок), а саме: розміщення рекламного засобу (далі – РЗ) типу: **Конструкція на даху будинку (будівлі) - з невідповідністю технічних характеристик рекламного засобу та/або місця його встановлення виданому дозволу.**
Найменування юридичної особи або прізвище, ім'я, по батькові фізичної особи-підприємця, якій належить РЗ:
ТОВАРИСТВО З ОБМЕЖЕНОЮ ВІДПОВІДАЛЬНІСТЮ "СІЛЬПО-ФУД"

Примітка (№ РЗ): № 55417-16-П-1

Акт підготував:
Начальник відділу обстежень та обліку рекламних засобів КП "Київреклама":
_____ **Бондарчук А.П.**

Акт підписав:
Начальник відділу обстежень та обліку рекламних засобів КП «Київреклама»:
_____ **Бондарчук А.П.**

Фотофіксація розміщення РЗ типу: Конструкція на даху будинку (будівлі)

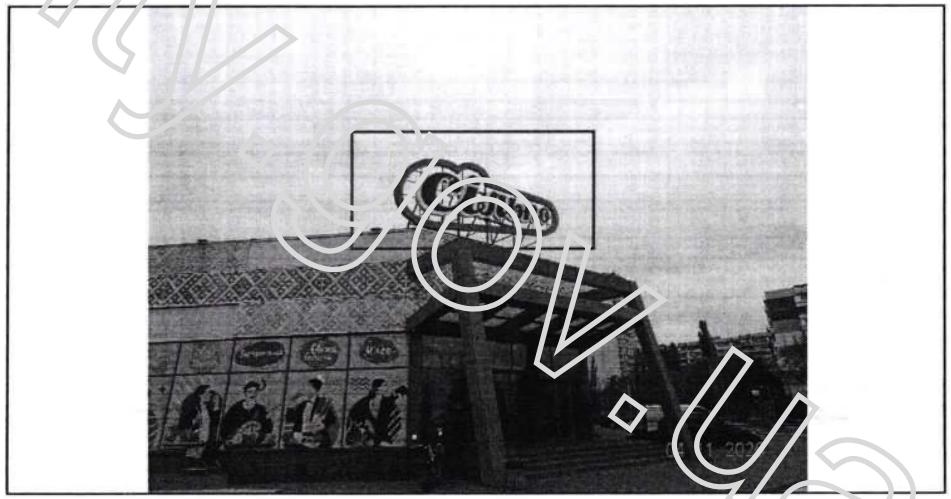

reklama.kyivcity.gov.ua

ВИКОНАВЧИЙ ОРГАН КИЇВСЬКОЇ МІСЬКОЇ РАДИ
(КИЇВСЬКОЇ МІСЬКОЇ ДЕРЖАВНОЇ АДМІНІСТРАЦІЇ)
УПРАВЛІННЯ З ПИТАНЬ РЕКЛАМИ

вул. Хрещатик, 36, м. Київ, 01001, тел. (044) 481 47 18, E-mail: reklama.kyiv@kyivcity.gov.ua
Контактний центр міста Києва (044) 15 51, Код ЄДРПОУ 41348526

ВИМОГА № 010773-26
від 18.11.2026 р.

Склав: головний спеціаліст Головченко М.Ф.

(посада та ПІБ працівника відділу контролю та обліку рекламних засобів та вивісок)

На ім'я: ТОВАРИСТВО З ОБМЕЖЕНОЮ ВІДПОВІДАЛЬНІСТЮ "ТД УКРАЇНСЬКИЙ ПРОДУКТ"

(найменування юридичної особи або прізвище, ім'я, по батькові фізичної особи-підприємця)

Місцезнаходження згідно даних ЄДР: 03113, м. Київ, вул. Грушевська, 9-А, оф. 526, тел.380504785098

(район, вулиця, № будинку, контактний телефон)

щодо усунення порушень Типових правил розміщення зовнішньої реклами, затверджених постановою Кабінету Міністрів України від 29.12.2003 №2067, Правил благоустрою міста Києва, затверджених рішенням Київської міської ради від 25.12.2008 № 1051/1051, Правил розміщення рекламних засобів у місті Києві, затверджених рішенням Київської міської ради від 20.04.2017 №223/2445, Порядку розміщення зовнішньої реклами в місті Києві, затвердженого розпорядженням виконавчого органу Київської міської ради (Київської міської державної адміністрації) від 05.02.2019 № 207 (далі Порядок).

Порушення: Самовільно встановлений рекламний засіб (РЗ).
У зв'язку з цим, необхідно виконати зобов'язання, а саме: здійснити демонтаж рекламного засобу (далі - РЗ) типу: Банер, панно на фасаді будинку (будівлі).
Термін усунення порушення (строк добровільного виконання зобов'язання) до: 09.12.2026 р.
Примітка (№ РЗ): № 161388С

Про усунення зазначених порушень (виконання зобов'язання) необхідно повідомити Управління з питань реклами виконавчого органу Київської міської ради (Київської міської державної адміністрації) (далі – Управління) за адресою: 01001, м. Київ, вул. Хрещатик, 36, або 04070, м. Київ, Боричів узвіз, 8, тел. 481-47-18 в письмовій формі з фотофіксацією усунутих порушень.

У разі невиконання цієї вимоги (зобов'язання) у добровільному порядку, РЗ буде демонтований підпорядкованим Управлінню комунальним підприємством виконавчого органу Київради (Київської міської державної адміністрації) «Київреклама» (далі – КП «Київреклама») на підставі відповідного наказу Управління про демонтаж рекламних засобів. Після демонтажу РЗ, на Вас буде покладено обов'язок компенсації витрат, пов'язаних з демонтажем РЗ, його транспортуванням та подальшим зберіганням згідно затвердженого КП «Київреклама» кошторису (планової собівартості робіт з демонтажу рекламного засобу) у розмірі, що встановлений відносно типу РЗ, який був демонтований. З кошторисом витрат (плановою собівартістю робіт з демонтажу рекламного засобу) можна ознайомитись на офіційному веб-сайті КП «Київреклама» за посиланням: https://www.kyivreclama.kyiv.ua/demontazh/. Витрати на демонтаж РЗ можуть бути збільшені, якщо виконання заходів впливу (демонтажу) призведе до такого збільшення.

Вимога може бути оскаржена в порядку адміністративного судочинства до окружного адміністративного суду за вибором зобов'язаної особи за зареєстрованим у встановленому законом порядку місцем проживання (перебування, знаходження) цієї зобов'язаної особи або до окружного адміністративного суду за місцезнаходженням Управління протягом шестимісячного строку, який обчислюється з дня, коли особа дізналася або повинна була дізнатися про порушення своїх прав, свобод чи інтересів.

Вимогу склав: головний спеціаліст Головченко М.Ф. _____

(посада, прізвище, ім'я, по батькові та підпис працівника відділу контролю та обліку рекламних засобів та вивісок)

Вимогу одержав _____

(посада, прізвище, ім'я, по батькові, підпис)

Увага: всю необхідну інформацію з питань оформлення РЗ можна знайти на офіційному веб-сайті Управління за посиланням: https://reklama.kyivcity.gov.ua/. Відповіді на найпопулярніші питання, які виникають при оформленні РЗ ви можете отримати скориставшись чат-ботом Управління за посиланням: https://t.me/kyivreklama_bot.

Відтермінування виконання цієї вимоги (зобов'язання) не передбачено нормативно-правовими актами.

АКТ обстеження
від 12.11.2026 р.

За результатами обстеження території міста Києва, за адресою: **Шевченківський р-н, вул. Глушка Юрія (Подвойського), 4** виявлено порушення Типових правил розміщення зовнішньої реклами, затверджених постановою Кабінету Міністрів України від 29.12.2003 № 2067, Правил благоустрою міста Києва, затверджених рішенням Київської міської ради від 25.12.2008 № 1051/1051, Правил розміщення рекламних засобів у місті Києві, затверджених рішенням Київської міської ради від 20.04.2017 №223/2445, Порядку розміщення зовнішньої реклами в місті Києві, затвердженого розпорядженням виконавчого органу Київської міської ради (Київської міської державної адміністрації) від 05.02.2019 № 207 (далі – Порядок), а саме: розміщення рекламного засобу (далі – РЗ) типу: **Банер, панно на фасаді будинку (будівлі) - без виданого у встановленому порядку дозволу.**

Найменування юридичної особи або прізвище, ім'я, по батькові фізичної особи-підприємця, якій належить РЗ:
ТОВАРИСТВО З ОБМЕЖЕНОЮ ВІДПОВІДАЛЬНІСТЮ "ТД УКРАЇНСЬКИЙ ПРОДУКТ"

Примітка (№ РЗ): № 161388С

Акт підготував:
Провідний фахівець КП "Київреклама":
_____ **Золотар З.М.**

Акт підписав:
Начальник відділу обстежень та обліку рекламних засобів КП «Київреклама»:
_____ **Бондарчук А.П.**

Фотофіксація розміщення РЗ типу: Банер, панно на фасаді будинку (будівлі)

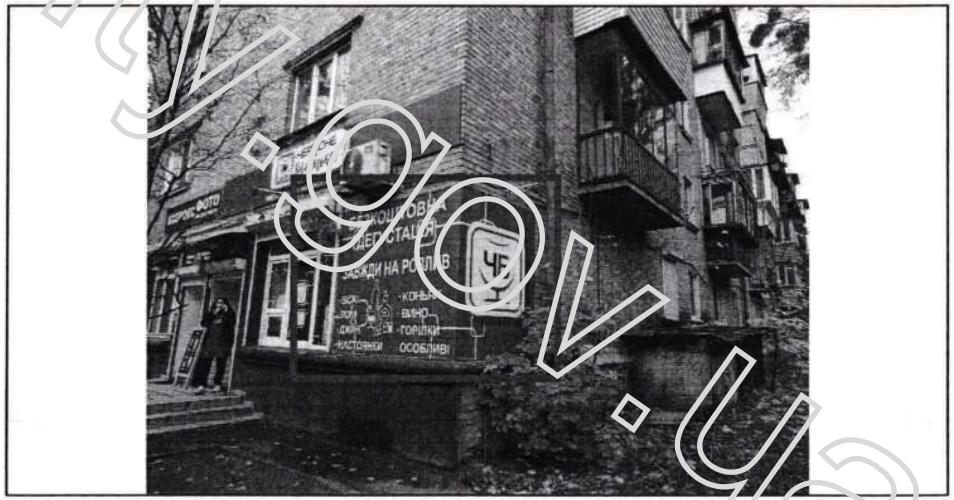

reklama.kyivcity.gov.ua

ВИКОНАВЧИЙ ОРГАН КИЇВСЬКОЇ МІСЬКОЇ РАДИ
(КИЇВСЬКОЇ МІСЬКОЇ ДЕРЖАВНОЇ АДМІНІСТРАЦІЇ)
УПРАВЛІННЯ З ПИТАНЬ РЕКЛАМИ

вул. Хрещатик, 36, м. Київ, 01001, тел. (044) 481 47 18, E-mail: reklama.kyiv@kyivcity.gov.ua
Контактний центр міста Києва (044) 15 51, Код ЄДРПОУ 41348526

ВИМОГА № 010774-26
від 18.11.2026 р.

Склав: головний спеціаліст Головченко М.Ф.

(посада та ПІБ працівника відділу контролю та обліку рекламних засобів та вивісок)

На ім'я: ТОВАРИСТВО З ОБМЕЖЕНОЮ ВІДПОВІДАЛЬНІСТЮ "ОРТО ЛАЙН"

(найменування юридичної особи або прізвище, ім'я, по батькові фізичної особи-підприємця)

Місцезнаходження згідно даних ЄДР: 04053, м. Київ, вул. Січових Стрільців, 57/54, тел.380986530235

(район, вулиця, № будинку, контактний телефон)

щодо усунення порушень Типових правил розміщення зовнішньої реклами, затверджених постановою Кабінету Міністрів України від 29.12.2003 №2067, Правил благоустрою міста Києва, затверджених рішенням Київської міської ради від 25.12.2008 № 1051/1051, Правил розміщення рекламних засобів у місті Києві, затверджених рішенням Київської міської ради від 20.04.2017 №223/2445, Порядку розміщення зовнішньої реклами в місті Києві, затвердженого розпорядженням виконавчого органу Київської міської ради (Київської міської державної адміністрації) від 05.02.2019 № 207 (далі Порядок).

Порушення: Самовільно встановлений рекламний засіб (РЗ).
У зв'язку з цим, необхідно виконати зобов'язання, а саме: здійснити демонтаж рекламного засобу (далі - РЗ) типу: Спеціальна рекламна конструкція на фасаді будинку (будівлі).
Термін усунення порушення (строк добровільного виконання зобов'язання) до: 09.12.2026 р.
Примітка (№ РЗ): № 248108С

Про усунення зазначених порушень (виконання зобов'язання) необхідно повідомити Управління з питань реклами виконавчого органу Київської міської ради (Київської міської державної адміністрації) (далі – Управління) за адресою: 01001, м. Київ, вул. Хрещатик, 36, або 04070, м. Київ, Боричів узвіз, 8, тел. 481-47-18 в письмовій формі з фотофіксацією усунутих порушень.

У разі невиконання цієї вимоги (зобов'язання) у добровільному порядку, РЗ буде демонтований підпорядкованим Управлінню комунальним підприємством виконавчого органу Київради (Київської міської державної адміністрації) «Київреклама» (далі – КП «Київреклама») на підставі відповідного наказу Управління про демонтаж рекламних засобів. Після демонтажу РЗ, на Вас буде покладено обов'язок компенсації витрат, пов'язаних з демонтажем РЗ, його транспортуванням та подальшим зберіганням згідно затвердженого КП «Київреклама» кошторису (планової собівартості робіт з демонтажу рекламного засобу) у розмірі, що встановлений відносно типу РЗ, який був демонтований. З кошторисом витрат (плановою собівартістю робіт з демонтажу рекламного засобу) можна ознайомитись на офіційному веб-сайті КП «Київреклама» за посиланням: https://www.kyivreclama.kyiv.ua/demontazh/. Витрати на демонтаж РЗ можуть бути збільшені, якщо виконання заходів впливу (демонтажу) призведе до такого збільшення.

Вимога може бути оскаржена в порядку адміністративного судочинства до окружного адміністративного суду за вибором зобов'язаної особи за зареєстрованим у встановленому законом порядку місцем проживання (перебування, знаходження) цієї зобов'язаної особи або до окружного адміністративного суду за місцезнаходженням Управління протягом шестимісячного строку, який обчислюється з дня, коли особа дізналася або повинна була дізнатися про порушення своїх прав, свобод чи інтересів.

Вимогу склав: головний спеціаліст Головченко М.Ф. _____

(посада, прізвище, ім'я, по батькові та підпис працівника відділу контролю та обліку рекламних засобів та вивісок)

Вимогу одержав _____

(посада, прізвище, ім'я, по батькові, підпис)

Увага: всю необхідну інформацію з питань оформлення РЗ можна знайти на офіційному веб-сайті Управління за посиланням: https://reklama.kyivcity.gov.ua/. Відповіді на найпопулярніші питання, які виникають при оформленні РЗ ви можете отримати скориставшись чат-ботом Управління за посиланням: https://t.me/kyivreklama_bot.

Відтермінування виконання цієї вимоги (зобов'язання) не передбачено нормативно-правовими актами.

АКТ обстеження
від 11.11.2026 р.

За результатами обстеження території міста Києва, за адресою: **Дніпровський р-н, просп. Воскресенський (Перова), 22** виявлено порушення Типових правил розміщення зовнішньої реклами, затверджених постановою Кабінету Міністрів України від 29.12.2003 № 2067, Правил благоустрою міста Києва, затверджених рішенням Київської міської ради від 25.12.2008 № 1051/1051, Правил розміщення рекламних засобів у місті Києві, затверджених рішенням Київської міської ради від 20.04.2017 №223/2445, Порядку розміщення зовнішньої реклами в місті Києві, затвердженого розпорядженням виконавчого органу Київської міської ради (Київської міської державної адміністрації) від 05.02.2019 № 207 (далі – Порядок), а саме: розміщення рекламного засобу (далі – РЗ) типу: **Спеціальна рекламна конструкція на фасаді будинку (будівлі) - без виданого у встановленому порядку дозволу.**

Найменування юридичної особи або прізвище, ім'я, по батькові фізичної особи-підприємця, якій належить РЗ:
ТОВАРИСТВО З ОБМЕЖЕНОЮ ВІДПОВІДАЛЬНІСТЮ "ОРТО ЛАЙН"

Примітка (№ РЗ): № 248108С

Акт підготував:
Провідний фахівець КП "Київреклама":
_____ **Печериця Ю.М.**

Акт підписав:
Начальник відділу обстежень та обліку рекламних засобів КП «Київреклама»:
_____ **Бондарчук А.П.**

Фотофіксація розміщення РЗ типу: Спеціальна рекламна конструкція на фасаді будинку (будівлі)



reklama.kyivcity.gov.ua

ВИКОНАВЧИЙ ОРГАН КИЇВСЬКОЇ МІСЬКОЇ РАДИ
(КИЇВСЬКОЇ МІСЬКОЇ ДЕРЖАВНОЇ АДМІНІСТРАЦІЇ)
УПРАВЛІННЯ З ПИТАНЬ РЕКЛАМИ

вул. Хрещатик, 36, м. Київ, 01001, тел. (044) 481 47 18, E-mail: reklama.kyiv@kyivcity.gov.ua
Контактний центр міста Києва (044) 15 51, Код ЄДРПОУ 41348526

ВИМОГА № 010775-26
від 09.11.2026 р.

Склав: головний спеціаліст Головченко М.Ф.

(посада та ПІБ працівника відділу контролю та обліку рекламних засобів та вивісок)

На ім'я: ТОВАРИСТВО З ОБМЕЖЕНОЮ ВІДПОВІДАЛЬНІСТЮ "ВІН Б-52"

(найменування юридичної особи або прізвище, ім'я, по батькові фізичної особи-підприємця)

Місцезнаходження згідно даних ЄДР: 02139, м. Київ, вул. Братиславська, 52, тел.38050-5330480;

(район, вулиця, № будинку, контактний телефон)

щодо усунення порушень Типових правил розміщення зовнішньої реклами, затверджених постановою Кабінет у Міністрів України від 29.12.200- №2067, Правил благоустрою міста Києва, затверджених рішенням Київської міської ради від 25.12.2008 № 1051/1051, Правил розміщення рекламних засобів у місті Києві, затверджених рішенням Київської міської ради від 20.04.2017 №223/2445, Порядку розміщення зовнішньої реклами в місті Києві, затвердженого розпорядженням виконавчого органу Київської міської ради (Київської міської державної адміністрації) від 05.02.2019 № 207 (далі – Порядок).

Порушення: Самовільно встановлений рекламний засіб (РЗ).
У зв'язку з цим, необхідно виконати зобов'язання, а саме: здійснити демонтаж рекламного засобу (далі - РЗ) типу: Банер, панно на фасаді будинку (будівлі).
Термін усунення порушення (строк добровільного виконання зобов'язання) до: 09.12.2026 р.
Примітка (№ РЗ): № 41714С

Про усунення зазначених порушень (виконання зобов'язання) необхідно повідомити Управління з питань реклами виконавчого органу Київської міської ради (Київської міської державної адміністрації) (далі – Управління) за адресою: 01001, м. Київ, вул. Хрещатик, 36, або 04070, м. Київ, Боричів узвіз, 8, тел. 481-47-18 в письмовій формі з фотофіксацією усунутих порушень.

У разі невиконання цієї вимоги (зобов'язання) у добровільному порядку, РЗ буде демонтований підпорядкованим Управлінню комунальним підприємством виконавчого органу Київради (Київської міської державної адміністрації) «Київреклама» (далі – КП «Київреклама») на підставі відповідного наказу Управління про демонтаж рекламних засобів. Після демонтажу РЗ, на Вас буде покладено обов'язок компенсації витрат, пов'язаних з демонтажем РЗ, його транспортуванням та подальшим зберіганням згідно затвердженого КП «Київреклама» кошторису (планової собівартості робіт з демонтажу рекламного засобу) у розмірі, що встановлений відносно типу РЗ, який був демонтований. З кошторисом витрат (плановою собівартістю робіт з демонтажу рекламного засобу) можна ознайомитись на офіційному веб-сайті КП «Київреклама» за посиланням: https://www.kyivreclama.kyiv.ua/demontazh/. Витрати на демонтаж РЗ можуть бути збільшені, якщо виконання заходів впливу (демонтажу) призведе до такого збільшення.

Вимога може бути оскаржена в порядку адміністративного судочинства до окружного адміністративного суду за вибором зобов'язаної особи за зареєстрованим у встановленому законом порядку місцем проживання (перебування, знаходження) цієї зобов'язаної особи або до окружного адміністративного суду за місцезнаходженням Управління протягом шестимісячного строку, який обчислюється з дня, коли особа дізналася або повинна була дізнатися про порушення своїх прав, свобод чи інтересів.

Вимогу склав: головний спеціаліст Головченко М.Ф. _____

(посада, прізвище, ім'я, по батькові та підпис працівника відділу контролю та обліку рекламних засобів та вивісок)

Вимогу одержав _____

(посада, прізвище, ім'я, по батькові, підпис)

Увага: всю необхідну інформацію з питань оформлення РЗ можна знайти на офіційному веб-сайті Управління за посиланням: https://reklama.kyivcity.gov.ua/. Відповіді на найпопулярніші питання, які виникають при оформленні РЗ ви можете отримати скориставшись чат-ботом Управління за посиланням: https://t.me/kyivreklama_bot.

Відтермінування виконання цієї вимоги (зобов'язання) не передбачено нормативно-правовими актами.

АКТ обстеження
від 12.11.2026 р.

За результатами обстеження території міста Києва, за адресою: **Деснянський р-н, вул. Братиславська, 52** виявлено порушення Типових правил розміщення зовнішньої реклами, затверджених постановою Кабінету Міністрів України від 29.12.2003 № 2067, Правил благоустрою міста Києва, затверджених рішенням Київської міської ради від 25.12.2008 № 1051/1051, Правил розміщення рекламних засобів у місті Києві, затверджених рішенням Київської міської ради від 20.04.2017 №223/2445, Порядку розміщення зовнішньої реклами в місті Києві, затвердженого розпорядженням виконавчого органу Київської міської ради (Київської міської державної адміністрації) від 05.02.2019 № 207 (далі – Порядок), а саме: розміщення рекламного засобу (далі – РЗ) типу: **Банер, панно на фасаді будинку (будівлі) - без виданого у встановленому порядку дозволу.**

Найменування юридичної особи або прізвище, ім'я, по батькові фізичної особи-підприємця, якій належить РЗ:
ТОВАРИСТВО З ОБМЕЖЕНОЮ ВІДПОВІДАЛЬНІСТЮ "ВІН Б-52"

Примітка (№ РЗ): № 41714С

Акт підготував:
Провідний фахівець КП "Київреклама":
_____ **Печериця Ю.М.**

Акт підписав:
Начальник відділу обстежень та обліку рекламних засобів КП «Київреклама»:
_____ **Бондарчук А.П.**

Фотофіксація розміщення РЗ типу: Банер, панно на фасаді будинку (будівлі)

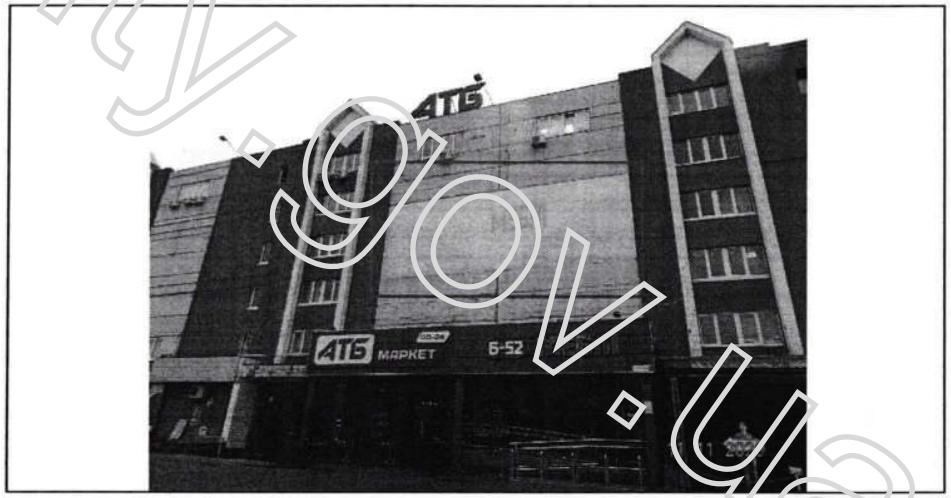

reklama.kyivcity.gov.ua

ВИКОНАВЧИЙ ОРГАН КИЇВСЬКОЇ МІСЬКОЇ РАДИ
(КИЇВСЬКОЇ МІСЬКОЇ ДЕРЖАВНОЇ АДМІНІСТРАЦІЇ)
УПРАВЛІННЯ З ПИТАНЬ РЕКЛАМИ

вул. Хрещатик, 36, м. Київ, 01001, тел. (044) 481 47 18, E-mail: reklama.kyiv@kyivcity.gov.ua
Контактний центр міста Києва (044) 15 51, Код ЄДРПОУ 41348526

ВИМОГА № 010776-26
від 12.11.2026 р.

Склав: головний спеціаліст Головченко М.Ф.

(посада та ПІБ працівника відділу контролю та обліку рекламних засобів та вивісок)

На ім'я: ТОВАРИСТВО З ОБМЕЖЕНОЮ ВІДПОВІДАЛЬНІСТЮ "ВІН Б-52"

(найменування юридичної особи або прізвище, ім'я, по батькові фізичної особи-підприємця)

Місцезнаходження згідно даних ЄДР: 02139, м. Київ, вул. Братиславська, 52, тел.38050-5330480;

(район, вулиця, № будинку, контактний телефон)

щодо усунення порушень Типових правил розміщення зовнішньої реклами, затверджених постановою Кабінету Міністрів України від 29.12.2003 №2067, Правил благоустрою міста Києва, затверджених рішенням Київської міської ради від 25.12.2008 № 1051/1051, Правил розміщення рекламних засобів у місті Києві, затверджених рішенням Київської міської ради від 20.04.2017 №223/2445, Порядку розміщення зовнішньої реклами в місті Києві, затвердженого розпорядженням виконавчого органу Київської міської ради (Київської міської державної адміністрації) від 05.02.2019 № 207 (далі – Порядок).

Порушення: Самовільно встановлений рекламний засіб (РЗ).
У зв'язку з цим, необхідно виконати зобов'язання, а саме: здійснити демонтаж рекламного засобу (далі - РЗ) типу. Банер, панно на фасаді будинку (будівлі).
Термін усунення порушення (строк добровільного виконання зобов'язання) до: 09.12.2026 р.
Примітка (№ РЗ): № 228125С

Про усунення зазначених порушень (виконання зобов'язання) необхідно повідомити Управління з питань реклами виконавчого органу Київської міської ради (Київської міської державної адміністрації) (далі – Управління) за адресою: 01001, м. Київ, вул. Хрещатик, 36, або 04070, м. Київ, Боричів узвіз, 8, тел. 481-47-18 в письмовій формі з фотофіксацією усунутих порушень.
У разі невиконання цієї вимоги (зобов'язання) у добровільному порядку, РЗ буде демонтований підпорядкованим Управлінню комунальним підприємством виконавчого органу Київради (Київської міської державної адміністрації) «Київреклама» (далі – КП «Київреклама») на підставі відповідного наказу Управління про демонтаж рекламних засобів. Після демонтажу РЗ, на Вас буде покладено обов'язок компенсації витрат, пов'язаних з демонтажем РЗ, його транспортуванням та подальшим зберіганням згідно затвердженого КП «Київреклама» кошторису (планової собівартості робіт з демонтажу рекламного засобу) у розмірі, що встановлений відносно типу РЗ, який був демонтований. З кошторисом витрат (плановою собівартістю робіт з демонтажу рекламного засобу) можна ознайомитись на офіційному веб-сайті КП «Київреклама» за посиланням: https://www.kyivreclama.kyiv.ua/demontazh/. Витрати на демонтаж РЗ можуть бути збільшені, якщо виконання заходів впливу (демонтажу) призведе до такого збільшення.
Вимога може бути оскаржена в порядку адміністративного судочинства до окружного адміністративного суду за вибором зобов'язаної особи за зареєстрованим у встановленому законом порядку місцем проживання (перебування, знаходження) цієї зобов'язаної особи або до окружного адміністративного суду за місцезнаходженням Управління протягом шестимісячного строку, який обчислюється з дня, коли особа дізналася або повинна була дізнатися про порушення своїх прав, свобод чи інтересів.

Вимогу склав: головний спеціаліст Головченко М.Ф. _____
(посада, прізвище, ім'я, по батькові та підпис працівника відділу контролю та обліку рекламних засобів та вивісок)

Вимогу одержав _____
(посада, прізвище, ім'я, по батькові, підпис)

Увага: всю необхідну інформацію з питань оформлення РЗ можна знайти на офіційному веб-сайті Управління за посиланням: https://reklama.kyivcity.gov.ua/. Відповіді на найпопулярніші питання, які виникають при оформленні РЗ ви можете отримати скориставшись чат-ботом Управління за посиланням: https://t.me/kyivreklama_bot.
Відтермінування виконання цієї вимоги (зобов'язання) не передбачено нормативно-правовими актами.

АКТ обстеження
від 12.11.2026 р.

За результатами обстеження території міста Києва, за адресою: **Деснянський р-н, вул. Братиславська, 52** виявлено порушення Типових правил розміщення зовнішньої реклами, затверджених постановою Кабінету Міністрів України від 29.12.2003 № 2067, Правил благоустрою міста Києва, затверджених рішенням Київської міської ради від 25.12.2008 № 1051/1051, Правил розміщення рекламних засобів у місті Києві, затверджених рішенням Київської міської ради від 20.04.2017 №223/2445, Порядку розміщення зовнішньої реклами в місті Києві, затвердженого розпорядженням виконавчого органу Київської міської ради (Київської міської державної адміністрації) від 05.02.2019 № 207 (далі – Порядок), а саме: розміщення рекламного засобу (далі – РЗ) типу: **Банер, панно на фасаді будинку (будівлі) - без виданого у встановленому порядку дозволу.**
Найменування юридичної особи або прізвище, ім'я, по батькові фізичної особи-підприємця, якій належить РЗ:
ТОВАРИСТВО З ОБМЕЖЕНОЮ ВІДПОВІДАЛЬНІСТЮ "ВІН Б-52"

Примітка (№ РЗ): № 228125С

Акт підготував:
Провідний фахівець КП "Київреклама":
_____ **Печериця Ю.М.**

Акт підписав:
Начальник відділу обстежень та обліку рекламних засобів КП «Київреклама»:
_____ **Бондарчук А.П.**

Фотофіксація розміщення РЗ типу: Банер, панно на фасаді будинку (будівлі)

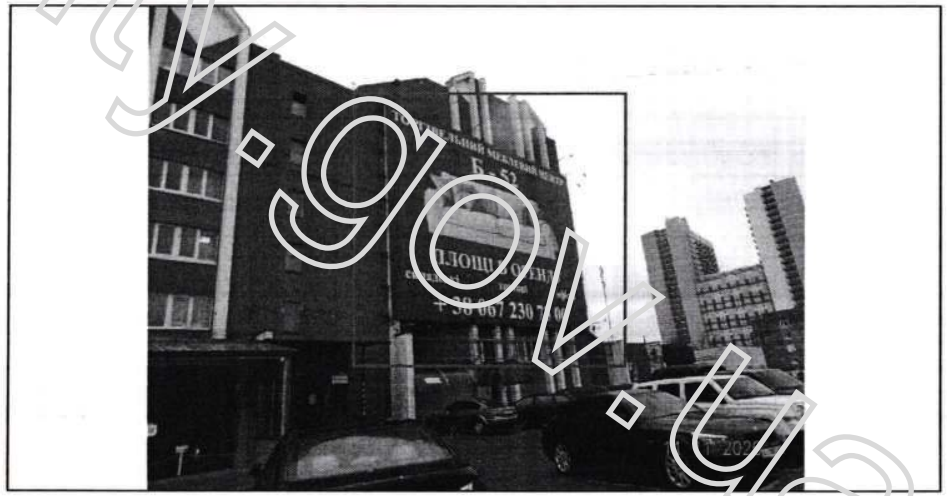

reklama.kyivcity.gov.ua

ВИКОНАВЧИЙ ОРГАН КИЇВСЬКОЇ МІСЬКОЇ РАДИ
(КИЇВСЬКОЇ МІСЬКОЇ ДЕРЖАВНОЇ АДМІНІСТРАЦІЇ)
УПРАВЛІННЯ З ПИТАНЬ РЕКЛАМИ

вул. Хрещатик, 36, м. Київ, 01001, тел. (044) 481 47 18, E-mail: reklama.kyiv@kyivcity.gov.ua
Контактний центр міста Києва (044) 15 51, Код ЄДРПОУ 41348526

ВИМОГА № 010777-26
від 18.11.2026 р.

Склав: головний спеціаліст Головченко М.Ф.

(посада та ПІБ працівника відділу контролю та обліку рекламних засобів та вивісок)

На ім'я: ТОВАРИСТВО З ОБМЕЖЕНОЮ ВІДПОВІДАЛЬНІСТЮ "ВІН Б-52"

(найменування юридичної особи або прізвище, ім'я, по батькові фізичної особи-підприємця)

Місцезнаходження згідно даних ЄДР: 02139, м. Київ, вул. Братиславська, 52, тел 38050-5330480;

(район, вулиця, № будинку, контактний телефон)

щодо усунення порушень Типових правил розміщення зовнішньої реклами, затверджених постановою Кабінету Міністрів України від 29.12.2003 №2067, Правил благоустрою міста Києва, затверджених рішенням Київської міської ради від 25.12.2008 № 1051/1051, Правил розміщення рекламних засобів у місті Києві, затверджених рішенням Київської міської ради від 20.04.2017 №223/2445, Порядку розміщення зовнішньої реклами в місті Києві, затвердженого розпорядженням виконавчого органу Київської міської ради (Київської міської державної адміністрації) від 05.02.2019 № 207 (далі – Порядок).

Порушення: Самовільно встановлений рекламний засіб (РЗ).
У зв'язку з цим, необхідно виконати зобов'язання, а саме: здійснити демонтаж рекламного засобу (далі - РЗ) типу: Банер, панно на фасаді будинку (будівлі).
Термін усунення порушення (строк добровільного виконання зобов'язання) до: 09.12.2026 р.
Примітка (№ РЗ): № 228124С

Про усунення зазначених порушень (виконання зобов'язання) необхідно повідомити Управління з питань реклами виконавчого органу Київської міської ради (Київської міської державної адміністрації) (далі – Управління) за адресою: 01001, м. Київ, вул. Хрещатик, 36, або 04070, м. Київ, Боричів узвіз, 8, тел. 481-47-18 в письмовій формі з фотофіксацією усунутих порушень.

У разі невиконання цієї вимоги (зобов'язання) у добровільному порядку, РЗ буде демонтований підпорядкованим Управлінню комунальним підприємством виконавчого органу Київради (Київської міської державної адміністрації) «Київреклама» (далі – КП «Київреклама») на підставі відповідного наказу Управління про демонтаж рекламних засобів. Після демонтажу РЗ, на Вас буде покладено обов'язок компенсації витрат, пов'язаних з демонтажем РЗ, його транспортуванням та подальшим зберіганням згідно затвердженого КП «Київреклама» кошторису (планової собівартості робіт з демонтажу рекламного засобу) у розмірі, що встановлений відносно типу РЗ, який був демонтований. З кошторисом витрат (плановою собівартістю робіт з демонтажу рекламного засобу) можна ознайомитись на офіційному веб-сайті КП «Київреклама» за посиланням: https://www.kyivreclama.kyiv.ua/demontazh/. Витрати на демонтаж РЗ можуть бути збільшені, якщо виконання заходів впливу (демонтажу) призведе до такого збільшення.

Вимога може бути оскаржена в порядку адміністративного судочинства до окружного адміністративного суду за вибором зобов'язаної особи за зареєстрованим у встановленому законом порядку місцем проживання (перебування, знаходження) цієї зобов'язаної особи або до окружного адміністративного суду за місцезнаходженням Управління протягом шестимісячного строку, який обчислюється з дня, коли особа дізналася або повинна була дізнатися про порушення своїх прав, свобод чи інтересів.

Вимогу склав: головний спеціаліст Головченко М.Ф. _____

(посада, прізвище, ім'я, по батькові та підпис працівника відділу контролю та обліку рекламних засобів та вивісок)

Вимогу одержав _____

(посада, прізвище, ім'я, по батькові, підпис)

Увага: всю необхідну інформацію з питань оформлення РЗ можна знайти на офіційному веб-сайті Управління за посиланням: https://reklama.kyivcity.gov.ua/. Відповіді на найпопулярніші питання, які виникають при оформленні РЗ ви можете отримати скориставшись чат-ботом Управління за посиланням: https://t.me/kyivreklama_bot.
Відтермінування виконання цієї вимоги (зобов'язання) не передбачено нормативно-правовими актами.

АКТ обстеження
від 12.11.2026 р.

За результатами обстеження території міста Києва, за адресою: **Деснянський р-н, вул. Братиславська, 52** виявлено порушення Типових правил розміщення зовнішньої реклами, затверджених постановою Кабінету Міністрів України від 29.12.2003 № 2067, Правил благоустрою міста Києва, затверджених рішенням Київської міської ради від 25.12.2008 № 1051/1051, Правил розміщення рекламних засобів у місті Києві, затверджених рішенням Київської міської ради від 20.04.2017 №223/2445, Порядку розміщення зовнішньої реклами в місті Києві, затвердженого розпорядженням виконавчого органу Київської міської ради (Київської міської державної адміністрації) від 05.02.2019 № 207 (далі – Порядок), а саме: розміщення рекламного засобу (далі – РЗ) типу: **Банер, панно на фасаді будинку (будівлі) - без виданого у встановленому порядку дозволу.**

Найменування юридичної особи або прізвище, ім'я, по батькові фізичної особи-підприємця, якій належить РЗ:
ТОВАРИСТВО З ОБМЕЖЕНОЮ ВІДПОВІДАЛЬНІСТЮ "ВІН Б-52"

Примітка (№ РЗ): № 228124С

Акт підготував:
Провідний фахівець КП "Київреклама":
_____ **Печериця Ю.М.**

Акт підписав:
Начальник відділу обстежень та обліку рекламних засобів КП «Київреклама»:
_____ **Бондарчук А.П.**

Фотофіксація розміщення РЗ типу: Банер, панно на фасаді будинку (будівлі)



reklama.kyivcity.gov.ua

ВИКОНАВЧИЙ ОРГАН КИЇВСЬКОЇ МІСЬКОЇ РАДИ
(КИЇВСЬКОЇ МІСЬКОЇ ДЕРЖАВНОЇ АДМІНІСТРАЦІЇ)
УПРАВЛІННЯ З ПИТАНЬ РЕКЛАМИ

вул. Хрещатик, 36, м. Київ, 01001, тел. (044) 481 47 18, E-mail: reklama.kyiv@kyivcity.gov.ua
Контактний центр міста Києва (044) 15 51, Код ЄДРПОУ 41348526

ВИМОГА № 010778-26
від 18.11.2026 р.

Склав: головний спеціаліст Головченко М.Ф.

(посада та ПІБ працівника відділу контролю та обліку рекламних засобів та вивісок)

На ім'я: ТОВАРИСТВО З ОБМЕЖЕНОЮ ВІДПОВІДАЛЬНІСТЮ "ВІН Б-52"

(найменування юридичної особи або прізвище, ім'я, по батькові фізичної особи-підприємця)

Місцезнаходження згідно даних ЄДР: 02139, м. Київ, вул. Братиславська, 52, тел 38050-5330480;

(район, вулиця, № будинку, контактний телефон)

щодо усунення порушень Типових правил розміщення зовнішньої реклами, затверджених постановою Кабінету Міністрів України від 29.12.2003 №2067, Правил благоустрою міста Києва, затверджених рішенням Київської міської ради від 25.12.2008 № 1051/1051, Правил розміщення рекламних засобів у місті Києві, затверджених рішенням Київської міської ради від 20.04.2017 №223/2445, Порядку розміщення зовнішньої реклами в місті Києві, затвердженого розпорядженням виконавчого органу Київської міської ради (Київської міської державної адміністрації) від 05.02.2019 № 207 (далі – Порядок).

Порушення: Самовільно встановлений рекламний засіб (РЗ).
У зв'язку з цим, необхідно виконати зобов'язання, а саме: здійснити демонтаж рекламного засобу (далі - РЗ) типу: Банер, панно на фасаді будинку (будівлі).
Термін усунення порушення (строк добровільного виконання зобов'язання) до: 09.12.2026 р.
Примітка (№ РЗ): № 248132С

Про усунення зазначених порушень (виконання зобов'язання) необхідно повідомити Управління з питань реклами виконавчого органу Київської міської ради (Київської міської державної адміністрації) (далі – Управління) за адресою: 01001, м. Київ, вул. Хрещатик, 36, або 04070, м. Київ, Боричів узвіз, 8, тел. 481-47-18 в письмовій формі з фотофіксацією усунутих порушень.

У разі невиконання цієї вимоги (зобов'язання) у добровільному порядку, РЗ буде демонтований підпорядкованим Управлінню комунальним підприємством виконавчого органу Київради (Київської міської державної адміністрації) «Київреклама» (далі – КП «Київреклама») на підставі відповідного наказу Управління про демонтаж рекламних засобів. Після демонтажу РЗ, на Вас буде покладено обов'язок компенсації витрат, пов'язаних з демонтажем РЗ, його транспортуванням та подальшим зберіганням згідно затвердженого КП «Київреклама» кошторису (планової собівартості робіт з демонтажу рекламного засобу) у розмірі, що встановлений відносно типу РЗ, який був демонтований. З кошторисом витрат (плановою собівартістю робіт з демонтажу рекламного засобу) можна ознайомитись на офіційному веб-сайті КП «Київреклама» за посиланням: https://www.kyivreclama.kyiv.ua/demontazh/. Витрати на демонтаж РЗ можуть бути збільшені, якщо виконання заходів впливу (демонтажу) призведе до такого збільшення.

Вимога може бути оскаржена в порядку адміністративного судочинства до окружного адміністративного суду за вибором зобов'язаної особи за зареєстрованим у встановленому законом порядку місцем проживання (перебування, знаходження) цієї зобов'язаної особи або до окружного адміністративного суду за місцезнаходженням Управління протягом шестимісячного строку, який обчислюється з дня, коли особа дізналася або повинна була дізнатися про порушення своїх прав, свобод чи інтересів.

Вимогу склав: головний спеціаліст Головченко М.Ф. _____

(посада, прізвище, ім'я, по батькові та підпис працівника відділу контролю та обліку рекламних засобів та вивісок)

Вимогу одержав _____

(посада, прізвище, ім'я, по батькові, підпис)

Увага: всю необхідну інформацію з питань оформлення РЗ можна знайти на офіційному веб-сайті Управління за посиланням: https://reklama.kyivcity.gov.ua/. Відповіді на найпопулярніші питання, які виникають при оформленні РЗ ви можете отримати скориставшись чат-ботом Управління за посиланням: https://t.me/kyivreklama_bot.

Відтермінування виконання цієї вимоги (зобов'язання) не передбачено нормативно-правовими актами.

АКТ обстеження
від 12.11.2026 р.

За результатами обстеження території міста Києва, за адресою: **Деснянський р-н, вул. Братиславська, 52** виявлено порушення Типових правил розміщення зовнішньої реклами, затверджених постановою Кабінету Міністрів України від 29.12.2003 № 2067, Правил благоустрою міста Києва, затверджених рішенням Київської міської ради від 25.12.2008 № 1051/1051, Правил розміщення рекламних засобів у місті Києві, затверджених рішенням Київської міської ради від 20.04.2017 №223/2445, Порядку розміщення зовнішньої реклами в місті Києві, затвердженого розпорядженням виконавчого органу Київської міської ради (Київської міської державної адміністрації) від 05.02.2019 № 207 (далі – Порядок), а саме: розміщення рекламного засобу (далі – РЗ) типу: **Банер, панно на фасаді будинку (будівлі) - без виданого у встановленому порядку дозволу.**

Найменування юридичної особи або прізвище, ім'я, по батькові фізичної особи-підприємця, якій належить РЗ:
ТОВАРИСТВО З ОБМЕЖЕНОЮ ВІДПОВІДАЛЬНІСТЮ "ВІН Б-52"

Примітка (№ РЗ): № 248132С

Акт підготував:
Провідний фахівець КП "Київреклама":
_____ **Печериця Ю.М.**

Акт підписав:
Начальник відділу обстежень та обліку рекламних засобів КП «Київреклама»:
_____ **Бондарчук А.П.**

Фотофіксація розміщення РЗ типу: Банер, панно на фасаді будинку (будівлі)

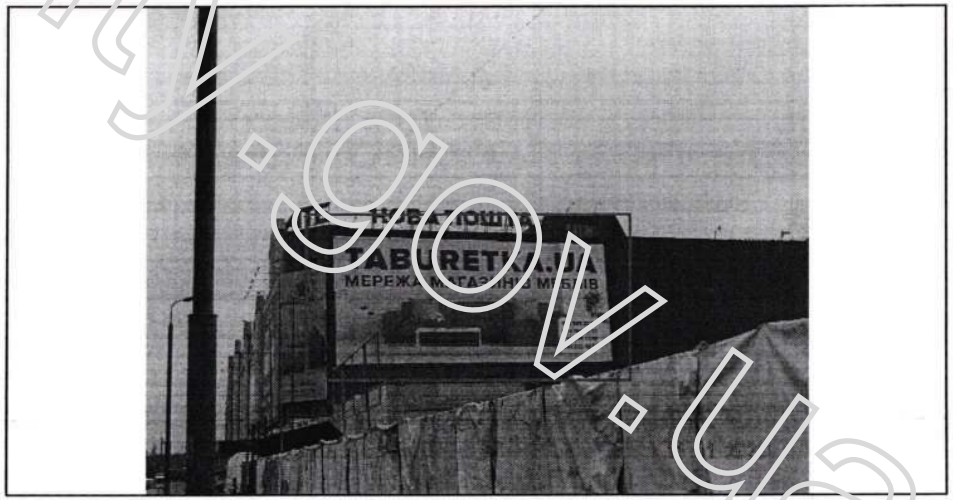

reklama.kyivcity.gov.ua

ВИКОНАВЧИЙ ОРГАН КИЇВСЬКОЇ МІСЬКОЇ РАДИ
(КИЇВСЬКОЇ МІСЬКОЇ ДЕРЖАВНОЇ АДМІНІСТРАЦІЇ)
УПРАВЛІННЯ З ПИТАНЬ РЕКЛАМИ

вул. Хрещатик, 36, м. Київ, 01001, тел. (044) 481 47 18, E-mail: reklama.kyiv@kyivcity.gov.ua
Контактний центр міста Києва (044) 15 51, Код ЄДРПОУ 41348526

ВИМОГА № 010779-26
від 18.11.2026 р.

Склав: головний спеціаліст Головченко М.Ф.

(посада та ПІБ працівника відділу контролю та обліку рекламних засобів та вивісок)

На ім'я: ТОВАРИСТВО З ОБМЕЖЕНОЮ ВІДПОВІДАЛЬНІСТЮ "ВИГІДНА ПОКУПКА"

(найменування юридичної особи або прізвище, ім'я, по батькові фізичної особи-підприємця)

Місцезнаходження згідно даних ЄДР: 38164, Полтавська обл., Полтавський р-н, с. Опішня, вул. Свято-Михайлівська, 3-Б, тел.380965253846

(район, вулиця, № будинку, контактний телефон)

щодо усунення порушень Типових правил розміщення зовнішньої реклами, затверджених постановою Кабінету Міністрів України від 29.12.2003 №2067, Правил благоустрою міста Києва, затверджених рішенням Київської міської ради від 25.12.2008 № 1051/1051, Правил розміщення рекламних засобів у місті Києві, затверджених рішенням Київської міської ради від 20.04.2017 №223/2445, Порядку розміщення зовнішньої реклами в місті Києві, затвердженого розпорядженням виконавчого органу Київської міської ради (Київської міської державної адміністрації) від 05.02.2019 № 207 (далі – Порядок).

Порушення: Самовільно встановлений рекламний засіб (РЗ).
У зв'язку з цим, необхідно виконати зобов'язання, а саме: здійснити демонтаж рекламного засобу (далі - РЗ) типу.
Спеціальна рекламна конструкція на фасаді будинку (будівлі).
Термін усунення порушення (строк добровільного виконання зобов'язання) до: 09.12.2026 р.
Примітка (№ РЗ): № 247870С

Про усунення зазначених порушень (виконання зобов'язання) необхідно повідомити Управління з питань реклами виконавчого органу Київської міської ради (Київської міської державної адміністрації) (далі – Управління) за адресою: 01001, м. Київ, вул. Хрещатик, 36, або 04070, м. Київ, Боричів узвіз, 8, тел. 481-47-18 в письмовій формі з фотофіксацією усунутих порушень.

У разі невиконання цієї вимоги (зобов'язання) у добровільному порядку, РЗ буде демонтований підпорядкованим Управлінню комунальним підприємством виконавчого органу Київради (Київської міської державної адміністрації) «Київреклама» (далі – КП «Київреклама») на підставі відповідного наказу Управління про демонтаж рекламних засобів. Після демонтажу РЗ, на Вас буде покладено обов'язок компенсації витрат, пов'язаних з демонтажем РЗ, його транспортуванням та подальшим зберіганням згідно затвердженого КП «Київреклама» кошторису (планової собівартості робіт з демонтажу рекламного засобу) у розмірі, що встановлений відносно типу РЗ, який був демонтований. З кошторисом витрат (плановою собівартістю робіт з демонтажу рекламного засобу) можна ознайомитись на офіційному веб-сайті КП «Київреклама» за посиланням: https://www.kyivreclama.kyiv.ua/demontazh/. Витрати на демонтаж РЗ можуть бути збільшені, якщо виконання заходів впливу (демонтажу) призведе до такого збільшення.

Вимога може бути оскаржена в порядку адміністративного судочинства до окружного адміністративного суду за вибором зобов'язаної особи за зареєстрованим у встановленому законом порядку місцем проживання (перебування, знаходження) цієї зобов'язаної особи або до окружного адміністративного суду за місцезнаходженням Управління протягом шестимісячного строку, який обчислюється з дня, коли особа дізналася або повинна була дізнатися про порушення своїх прав, свобод чи інтересів.

Вимогу склав: головний спеціаліст Головченко М.Ф. _____

(посада, прізвище, ім'я, по батькові та підпис працівника відділу контролю та обліку рекламних засобів та вивісок)

Вимогу одержав _____

(посада, прізвище, ім'я, по батькові, підпис)

Увага: всю необхідну інформацію з питань оформлення РЗ можна знайти на офіційному веб-сайті Управління за посиланням: https://reklama.kyivcity.gov.ua/. Відповіді на найпопулярніші питання, які виникають при оформленні РЗ ви можете отримати скориставшись чат-ботом Управління за посиланням: https://t.me/kyivreklama_bot.
Відтермінування виконання цієї вимоги (зобов'язання) не передбачено нормативно-правовими актами.

АКТ обстеження
від 09.11.2026 р.

За результатами обстеження території міста Києва, за адресою: **Оболонський р-н, вул. Левка (Тимошенка Маршала) Лук`яненка, 14-А** виявлено порушення Типових правил розміщення зовнішньої реклами, затверджених постановою Кабінету Міністрів України від 29.12.2003 № 2067, Правил благоустрою міста Києва, затверджених рішенням Київської міської ради від 25.12.2008 № 1051/1051, Правил розміщення рекламних засобів у місті Києві, затверджених рішенням Київської міської ради від 20.04.2017 №223/2445, Порядку розміщення зовнішньої реклами в місті Києві, затвердженого розпорядженням виконавчого органу Київської міської ради (Київської міської державної адміністрації) від 05.02.2019 № 207 (далі – Порядок), а саме: розміщення рекламного засобу (далі – РЗ) типу: **Спеціальна рекламна конструкція на фасаді будинку (будівлі) - без виданого у встановленому порядку дозволу.**

Найменування юридичної особи або прізвище, ім'я, по батькові фізичної особи-підприємця, якій належить РЗ:

ТОВАРИСТВО З ОБМЕЖЕНОЮ ВІДПОВІДАЛЬНІСТЮ "ВИГІДНА ПОКУПКА"

Примітка (№ РЗ): № 247870С

Акт підготував:
Провідний фахівець КП "Київреклама":
_____ **Богачова В.О.**

Акт підписав:
Начальник відділу обстежень та обліку рекламних засобів КП «Київреклама»:
_____ **Бондарчук А.П.**

Фотофіксація розміщення РЗ типу: Спеціальна рекламна конструкція на фасаді будинку (будівлі)

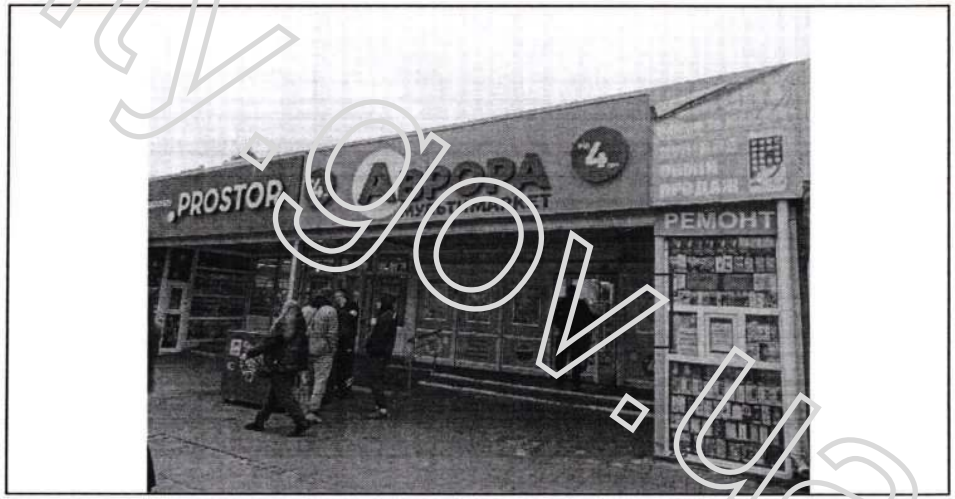

reklama.kyivcity.gov.ua

ВИКОНАВЧИЙ ОРГАН КИЇВСЬКОЇ МІСЬКОЇ РАДИ
(КИЇВСЬКОЇ МІСЬКОЇ ДЕРЖАВНОЇ АДМІНІСТРАЦІЇ)
УПРАВЛІННЯ З ПИТАНЬ РЕКЛАМИ

вул. Хрещатик, 36, м. Київ, 01001, тел. (044) 481 47 18, E-mail: reklama.kyiv@kyivcity.gov.ua
Контактний центр міста Києва (044) 15 51, Код ЄДРПОУ 41348526

ВИМОГА № 010780-26
від 12.11.2026 р.

Склав: головний спеціаліст Головченко М.Ф.

(посада та ПІБ працівника відділу контролю та обліку рекламних засобів та вивісок)

На ім'я: ФІЗИЧНА ОСОБА-ПІДПРИЄМЕЦЬ СПРИНЧАН РОМАН МИКОЛАЙОВИЧ

(найменування юридичної особи або прізвище, ім'я, по батькові фізичної особи-підприємця)

Місцезнаходження згідно даних ЄДР: 02055, м. Київ, просп. Петра Григоренка, 2-А, кв. 116, тел.380951945574, 380678647888

(район, вулиця, № будинку, контактний телефон)

щодо усунення порушень Типових правил розміщення зовнішньої реклами, затверджених постановою Кабінету Міністрів України від 29.12.2003 №2067, Правил благоустрою міста Києва, затверджених рішенням Київської міської ради від 25.12.2008 № 1051/1051, Правил розміщення рекламних засобів у місті Києві, затверджених рішенням Київської міської ради від 20.04.2017 №223/2445, Порядку розміщення зовнішньої реклами в місті Києві, затвердженого розпорядженням виконавчого органу Київської міської ради (Київської міської державної адміністрації) від 05.02.2019 № 207 (далі – Порядок).

Порушення: Самовільно встановлений рекламний засіб (РЗ).
У зв'язку з цим, необхідно виконати зобов'язання, а саме: здійснити демонтаж рекламного засобу (далі - РЗ) типу: Спеціальна рекламна конструкція на фасаді будинку (будівлі).
Термін усунення порушення (строк добровільного виконання зобов'язання) до: 09.12.2026 р.
Примітка (№ РЗ): № 184100С

Про усунення зазначених порушень (виконання зобов'язання) необхідно повідомити Управління з питань реклами виконавчого органу Київської міської ради (Київської міської державної адміністрації) (далі – Управління) за адресою: 01001, м. Київ, вул. Хрещатик, 36, або 04070, м. Київ, Боричів узвіз, 8, тел. 481-47-18 в письмовій формі з фотофіксацією усунутих порушень.

У разі невиконання цієї вимоги (зобов'язання) у добровільному порядку, РЗ буде демонтований підпорядкованим Управлінню комунальним підприємством виконавчого органу Київради (Київської міської державної адміністрації) «Київреклама» (далі – КП «Київреклама») на підставі відповідного наказу Управління про демонтаж рекламних засобів. Після демонтажу РЗ, на Вас буде покладено обов'язок компенсації витрат, пов'язаних з демонтажем РЗ, його транспортуванням та подальшим зберіганням згідно затвердженого КП «Київреклама» кошторису (планової собівартості робіт з демонтажу рекламного засобу) у розмірі, що встановлений відносно типу РЗ, який був демонтований. З кошторисом витрат (плановою собівартістю робіт з демонтажу рекламного засобу) можна ознайомитись на офіційному веб-сайті КП «Київреклама» за посиланням: https://www.kyivreclama.kyiv.ua/demontazh/. Витрати на демонтаж РЗ можуть бути збільшені, якщо виконання заходів впливу (демонтажу) призведе до такого збільшення.

Вимога може бути оскаржена в порядку адміністративного судочинства до окружного адміністративного суду за вибором зобов'язаної особи за зареєстрованим у встановленому законом порядку місцем проживання (перебування, знаходження) цієї зобов'язаної особи або до окружного адміністративного суду за місцезнаходженням Управління протягом шестимісячного строку, який обчислюється з дня, коли особа дізналася або повинна була дізнатися про порушення своїх прав, свобод чи інтересів.

Вимогу склав: головний спеціаліст Головченко М.Ф. _____

(посада, прізвище, ім'я, по батькові та підпис працівника відділу контролю та обліку рекламних засобів та вивісок)

Вимогу одержав _____

(посада, прізвище, ім'я, по батькові, підпис)

Увага: всю необхідну інформацію з питань оформлення РЗ можна знайти на офіційному веб-сайті Управління за посиланням: https://reklama.kyivcity.gov.ua/. Відповіді на найпопулярніші питання, які виникають при оформленні РЗ ви можете отримати скориставшись чат-ботом Управління за посиланням: https://t.me/kyivreklama_bot.
Відтермінування виконання цієї вимоги (зобов'язання) не передбачено нормативно-правовими актами.

АКТ обстеження
від 12.11.2026 р.

За результатами обстеження території міста Києва, за адресою: **Дарницький р-н, вул. Чавдар Єлизавети, 18** виявлено порушення Типових правил розміщення зовнішньої реклами, затверджених постановою Кабінету Міністрів України від 29.12.2003 № 2067, Правил благоустрою міста Києва, затверджених рішенням Київської міської ради від 25.12.2008 № 1051/1051, Правил розміщення рекламних засобів у місті Києві, затверджених рішенням Київської міської ради від 20.04.2017 №223/2445, Порядку розміщення зовнішньої реклами в місті Києві, затвердженого розпорядженням виконавчого органу Київської міської ради (Київської міської державної адміністрації) від 05.02.2019 № 207 (далі – Порядок), а саме: розміщення рекламного засобу (далі – РЗ) типу: **Спеціальна рекламна конструкція на фасаді будинку (будівлі) - без виданого у встановленому порядку дозволу.**
Найменування юридичної особи або прізвище, ім'я, по батькові фізичної особи-підприємця, якій належить РЗ:
ФІЗИЧНА ОСОБА-ПІДПРИЄМЕЦЬ СПРИНЧАН РОМАН МИКОЛАЙОВИЧ

Примітка (№ РЗ): № 184100С

Акт підготував:
Провідний фахівець КП "Київреклама":
_____ **Марченко А.К.**

Акт підписав:
Начальник відділу обстежень та обліку рекламних засобів КП «Київреклама»:
_____ **Бондарчук А.П.**

Фотофіксація розміщення РЗ типу: Спеціальна рекламна конструкція на фасаді будинку (будівлі)



reklama.kyivcity.gov.ua

ВИКОНАВЧИЙ ОРГАН КИЇВСЬКОЇ МІСЬКОЇ РАДИ
(КИЇВСЬКОЇ МІСЬКОЇ ДЕРЖАВНОЇ АДМІНІСТРАЦІЇ)
УПРАВЛІННЯ З ПИТАНЬ РЕКЛАМИ

вул. Хрещатик, 36, м. Київ, 01001, тел. (044) 481 47 18, E-mail: reklama.kyiv@kyivcity.gov.ua
Контактний центр міста Києва (044) 15 51, Код ЄДРПОУ 41348526

ВИМОГА № 010781-26
від 18.11.2026 р.

Склав: головний спеціаліст Головченко М.Ф.

(посада та ПІБ працівника відділу контролю та обліку рекламних засобів та вивісок)

На ім'я: ТОВАРИСТВО З ОБМЕЖЕНОЮ ВІДПОВІДАЛЬНІСТЮ "АЙ ЛОМБАРД"

(найменування юридичної особи або прізвище, ім'я, по батькові фізичної особи-підприємця)

Місцезнаходження згідно даних ЄДР: 03151, м. Київ, вул. Смілянська, 8, тел.380444926737

(район, вулиця, № будинку, контактний телефон)

щодо усунення порушень Типових правил розміщення зовнішньої реклами, затверджених постановою Кабінету Міністрів України від 29.12.2003 №2067, Правил благоустрою міста Києва, затверджених рішенням Київської міської ради від 25.12.2008 № 1051/1051, Правил розміщення рекламних засобів у місті Києві, затверджених рішенням Київської міської ради від 20.04.2017 №223/2445, Порядку розміщення зовнішньої реклами в місті Києві, затвердженого розпорядженням виконавчого органу Київської міської ради (Київської міської державної адміністрації) від 05.02.2019 № 207 (далі Порядок).

Порушення: Самовільно встановлений рекламний засіб (РЗ).
У зв'язку з цим, необхідно виконати зобов'язання, а саме: здійснити демонтаж рекламного засобу (далі - РЗ) типу: Щит на фасаді будинку (будівлі).
Термін усунення порушення (строк добровільного виконання зобов'язання) до: 09.12.2026 р.
Примітка (№ РЗ): № 220565С

Про усунення зазначених порушень (виконання зобов'язання) необхідно повідомити Управління з питань реклами виконавчого органу Київської міської ради (Київської міської державної адміністрації) (далі – Управління) за адресою: 01001, м. Київ, вул. Хрещатик, 36, або 04070, м. Київ, Боричів узвіз, 8, тел. 481-47-18 в письмовій формі з фотофіксацією усунутих порушень.

У разі невиконання цієї вимоги (зобов'язання) у добровільному порядку, РЗ буде демонтований підпорядкованим Управлінню комунальним підприємством виконавчого органу Київради (Київської міської державної адміністрації) «Київреклама» (далі – КП «Київреклама») на підставі відповідного наказу Управління про демонтаж рекламних засобів. Після демонтажу РЗ, на Вас буде покладено обов'язок компенсації витрат, пов'язаних з демонтажем РЗ, його транспортуванням та подальшим зберіганням згідно затвердженого КП «Київреклама» кошторису (планової собівартості робіт з демонтажу рекламного засобу) у розмірі, що встановлений відносно типу РЗ, який був демонтований. З кошторисом витрат (плановою собівартістю робіт з демонтажу рекламного засобу) можна ознайомитись на офіційному веб-сайті КП «Київреклама» за посиланням: https://www.kyivreclama.kyiv.ua/demontazh/. Витрати на демонтаж РЗ можуть бути збільшені, якщо виконання заходів впливу (демонтажу) призведе до такого збільшення.

Вимога може бути оскаржена в порядку адміністративного судочинства до окружного адміністративного суду за вибором зобов'язаної особи за зареєстрованим у встановленому законом порядку місцем проживання (перебування, знаходження) цієї зобов'язаної особи або до окружного адміністративного суду за місцезнаходженням Управління протягом шестимісячного строку, який обчислюється з дня, коли особа дізналася або повинна була дізнатися про порушення своїх прав, свобод чи інтересів.

Вимогу склав: головний спеціаліст Головченко М.Ф. _____

(посада, прізвище, ім'я, по батькові та підпис працівника відділу контролю та обліку рекламних засобів та вивісок)

Вимогу одержав _____

(посада, прізвище, ім'я, по батькові, підпис)

Увага: всю необхідну інформацію з питань оформлення РЗ можна знайти на офіційному веб-сайті Управління за посиланням: https://reklama.kyivcity.gov.ua/. Відповіді на найпопулярніші питання, які виникають при оформленні РЗ ви можете отримати скориставшись чат-ботом Управління за посиланням: https://t.me/kyivreklama_bot.

Відтермінування виконання цієї вимоги (зобов'язання) не передбачено нормативно-правовими актами.

АКТ обстеження
від 11.11.2026 р.

За результатами обстеження території міста Києва, за адресою: **Дніпровський р-н, просп. Воскресенський (Перова), 34/2** виявлено порушення Типових правил розміщення зовнішньої реклами, затверджених постановою Кабінету Міністрів України від 29.12.2003 № 2067, Правил благоустрою міста Києва, затверджених рішенням Київської міської ради від 25.12.2008 № 1051/1051, Правил розміщення рекламних засобів у місті Києві, затверджених рішенням Київської міської ради від 20.04.2017 №223/2445, Порядку розміщення зовнішньої реклами в місті Києві, затвердженого розпорядженням виконавчого органу Київської міської ради (Київської міської державної адміністрації) від 05.02.2019 № 207 (далі – Порядок), а саме: розміщення рекламного засобу (далі – РЗ) типу: **Щит на фасаді будинку (будівлі) - без виданого у встановленому порядку дозволу.**

Найменування юридичної особи або прізвище, ім'я, по батькові фізичної особи-підприємця, якій належить РЗ:

ТОВАРИСТВО З ОБМЕЖЕНОЮ ВІДПОВІДАЛЬНІСТЮ "АЙ ЛОМБАРД"

Примітка (№ РЗ): № 220565С

Акт підготував:
Провідний фахівець КП "Київреклама":
_____ **Печериця Ю.М.**

Акт підписав:
Начальник відділу обстежень та обліку рекламних засобів КП «Київреклама»:
_____ **Бондарчук А.П.**

Фотофіксація розміщення РЗ типу: Щит на фасаді будинку (будівлі)



reklama.kyivcity.gov.ua

ВИКОНАВЧИЙ ОРГАН КИЇВСЬКОЇ МІСЬКОЇ РАДИ
(КИЇВСЬКОЇ МІСЬКОЇ ДЕРЖАВНОЇ АДМІНІСТРАЦІЇ)
УПРАВЛІННЯ З ПИТАНЬ РЕКЛАМИ

вул. Хрещатик, 36, м. Київ, 01001, тел. (044) 481 47 18, E-mail: reklama.kyiv@kyivcity.gov.ua
Контактний центр міста Києва (044) 15 51, Код ЄДРПОУ 41348526

ВИМОГА № 010782-26
від 18.11.2026 р.

Склав: головний спеціаліст Головченко М.Ф.

(посада та ПІБ працівника відділу контролю та обліку рекламних засобів та вивісок)

На ім'я: ТОВАРИСТВО З ОБМЕЖЕНОЮ ВІДПОВІДАЛЬНІСТЮ "АЙ ЛОМБАРД"

(найменування юридичної особи або прізвище, ім'я, по батькові фізичної особи-підприємця)

Місцезнаходження згідно даних ЄДР: 03151, м. Київ, вул. Смілянська, 8, тел.380444926737

(район, вулиця, № будинку, контактний телефон)

щодо усунення порушень Типових правил розміщення зовнішньої реклами, затверджених постановою Кабінету Міністрів України від 29.12.2003 №2067, Правил благоустрою міста Києва, затверджених рішенням Київської міської ради від 25.12.2008 № 1051/1051, Правил розміщення рекламних засобів у місті Києві, затверджених рішенням Київської міської ради від 20.04.2017 №223/2445, Порядку розміщення зовнішньої реклами в місті Києві, затвердженого розпорядженням виконавчого органу Київської міської ради (Київської міської державної адміністрації) від 05.02.2019 № 207 (далі – Порядок).

Порушення: Самовільно встановлений рекламний засіб (РЗ).
У зв'язку з цим, необхідно виконати зобов'язання, а саме: здійснити демонтаж рекламного засобу (далі - РЗ) типу: Щит на фасаді будинку (будівлі).
Термін усунення порушення (строк добровільного виконання зобов'язання) до: 09.12.2026 р.
Примітка (№ РЗ): № 41821С

Про усунення зазначених порушень (виконання зобов'язання) необхідно повідомити Управління з питань реклами виконавчого органу Київської міської ради (Київської міської державної адміністрації) (далі – Управління) за адресою: 01001, м. Київ, вул. Хрещатик, 36, або 04070, м. Київ, Боричів узвіз, 8, тел. 481-47-18 в письмовій формі з фотофіксацією усунутих порушень.

У разі невиконання цієї вимоги (зобов'язання) у добровільному порядку, РЗ буде демонтований підпорядкованим Управлінню комунальним підприємством виконавчого органу Київради (Київської міської державної адміністрації) «Київреклама» (далі – КП «Київреклама») на підставі відповідного наказу Управління про демонтаж рекламних засобів. Після демонтажу РЗ, на Вас буде покладено обов'язок компенсації витрат, пов'язаних з демонтажем РЗ, його транспортуванням та подальшим зберіганням згідно затвердженого КП «Київреклама» кошторису (планової собівартості робіт з демонтажу рекламного засобу) у розмірі, що встановлений відносно типу РЗ, який був демонтований. З кошторисом витрат (плановою собівартістю робіт з демонтажу рекламного засобу) можна ознайомитись на офіційному веб-сайті КП «Київреклама» за посиланням: https://www.kyivreclama.kyiv.ua/demontazh/. Витрати на демонтаж РЗ можуть бути збільшені, якщо виконання заходів впливу (демонтажу) призведе до такого збільшення.

Вимога може бути оскаржена в порядку адміністративного судочинства до окружного адміністративного суду за вибором зобов'язаної особи за зареєстрованим у встановленому законом порядку місцем проживання (перебування, знаходження) цієї зобов'язаної особи або до окружного адміністративного суду за місцезнаходженням Управління протягом шестимісячного строку, який обчислюється з дня, коли особа дізналася або повинна була дізнатися про порушення своїх прав, свобод чи інтересів.

Вимогу склав: головний спеціаліст Головченко М.Ф. _____

(посада, прізвище, ім'я, по батькові та підпис працівника відділу контролю та обліку рекламних засобів та вивісок)

Вимогу одержав _____

(посада, прізвище, ім'я, по батькові, підпис)

Увага: всю необхідну інформацію з питань оформлення РЗ можна знайти на офіційному веб-сайті Управління за посиланням: https://reklama.kyivcity.gov.ua/. Відповіді на найпопулярніші питання, які виникають при оформленні РЗ ви можете отримати скориставшись чат-ботом Управління за посиланням: https://t.me/kyivreklama_bot.

Відтермінування виконання цієї вимоги (зобов'язання) не передбачено нормативно-правовими актами.

АКТ обстеження
від 11.11.2026 р.

За результатами обстеження території міста Києва, за адресою: **Дніпровський р-н, просп. Воскресенський (Перова), 34/2** виявлено порушення Типових правил розміщення зовнішньої реклами, затверджених постановою Кабінету Міністрів України від 29.12.2003 № 2067, Правил благоустрою міста Києва, затверджених рішенням Київської міської ради від 25.12.2008 № 1051/1051, Правил розміщення рекламних засобів у місті Києві, затверджених рішенням Київської міської ради від 20.04.2017 №223/2445, Порядку розміщення зовнішньої реклами в місті Києві, затвердженого розпорядженням виконавчого органу Київської міської ради (Київської міської державної адміністрації) від 05.02.2019 № 207 (далі – Порядок), а саме: розміщення рекламного засобу (далі – РЗ) типу: **Щит на фасаді будинку (будівлі) - без виданого у встановленому порядку дозволу.**

Найменування юридичної особи або прізвище, ім'я, по батькові фізичної особи-підприємця, якій належить РЗ:
ТОВАРИСТВО З ОБМЕЖЕНОЮ ВІДПОВІДАЛЬНІСТЮ "АЙ ЛОМБАРД"

Примітка (№ РЗ): № 41821С

Акт підготував:
Провідний фахівець КП "Київреклама":
_____ **Печериця Ю.М.**

Акт підписав:
Начальник відділу обстежень та обліку рекламних засобів КП «Київреклама»:
_____ **Бондарчук А.П.**

Фотофіксація розміщення РЗ типу: Щит на фасаді будинку (будівлі)

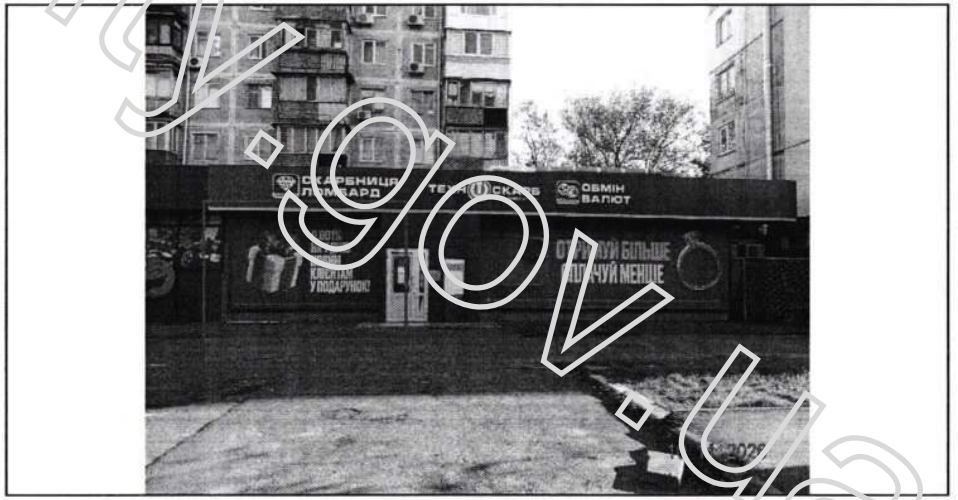

reklama.kyivcity.gov.ua

ВИКОНАВЧИЙ ОРГАН КИЇВСЬКОЇ МІСЬКОЇ РАДИ
(КИЇВСЬКОЇ МІСЬКОЇ ДЕРЖАВНОЇ АДМІНІСТРАЦІЇ)
УПРАВЛІННЯ З ПИТАНЬ РЕКЛАМИ

вул. Хрещатик, 36, м. Київ, 01001, тел. (044) 481 47 18, E-mail: reklama.kyiv@kyivcity.gov.ua
Контактний центр міста Києва (044) 15 51, Код ЄДРПОУ 41348526

ВИМОГА № 010783-26
від 18.11.2026 р.

Склав: головний спеціаліст Головченко М.Ф.

(посада та ПІБ працівника відділу контролю та обліку рекламних засобів та вивісок)

На ім'я: ТОВАРИСТВО З ОБМЕЖЕНОЮ ВІДПОВІДАЛЬНІСТЮ "ХАРИЗМА"

(найменування юридичної особи або прізвище, ім'я, по батькові фізичної особи-підприємця)

Місцезнаходження згідно даних ЄДР: 04214, м. Київ, вул.Героїв Дніпра, 57, кв. 404, тел.380953648450

(район, вулиця, № будинку, контактний телефон)

щодо усунення порушень Типових правил розміщення зовнішньої реклами, затверджених постановою Кабінету Міністрів України від 29.12.2003 №2067, Правил благоустрою міста Києва, затверджених рішенням Київської міської ради від 25.12.2008 № 1051/1051, Правил розміщення рекламних засобів у місті Києві, затверджених рішенням Київської міської ради від 20.04.2017 №223/2445, Порядку розміщення зовнішньої реклами в місті Києві, затвердженого розпорядженням виконавчого органу Київської міської ради (Київської міської державної адміністрації) від 05.02.2019 № 207 (далі – Порядок).

Порушення: Самовільно встановлений рекламний засіб (РЗ).
У зв'язку з цим, необхідно виконати зобов'язання, а саме: здійснити демонтаж рекламного засобу (далі - РЗ) типу: Банер, панно на фасаді будинку (будівлі).
Термін усунення порушення (строк добровільного виконання зобов'язання) до: 09.12.2026 р.
Примітка (№ РЗ): № 248076С

Про усунення зазначених порушень (виконання зобов'язання) необхідно повідомити Управління з питань реклами виконавчого органу Київської міської ради (Київської міської державної адміністрації) (далі – Управління) за адресою: 01001, м. Київ, вул. Хрещатик, 36, або 04070, м. Київ, Боричів узвіз, 8, тел. 481-47-18 в письмовій формі з фотофіксацією усунутих порушень.

У разі невиконання цієї вимоги (зобов'язання) у добровільному порядку, РЗ буде демонтований підпорядкованим Управлінню комунальним підприємством виконавчого органу Київради (Київської міської державної адміністрації) «Київреклама» (далі – КП «Київреклама») на підставі відповідного наказу Управління про демонтаж рекламних засобів. Після демонтажу РЗ, на Вас буде покладено обов'язок компенсації витрат, пов'язаних з демонтажем РЗ, його транспортуванням та подальшим зберіганням згідно затвердженого КП «Київреклама» кошторису (планової собівартості робіт з демонтажу рекламного засобу) у розмірі, що встановлений відносно типу РЗ, який був демонтований. З кошторисом витрат (плановою собівартістю робіт з демонтажу рекламного засобу) можна ознайомитись на офіційному веб-сайті КП «Київреклама» за посиланням: https://www.kyivreclama.kyiv.ua/demontazh/. Витрати на демонтаж РЗ можуть бути збільшені, якщо виконання заходів впливу (демонтажу) призведе до такого збільшення.

Вимога може бути оскаржена в порядку адміністративного судочинства до окружного адміністративного суду за вибором зобов'язаної особи за зареєстрованим у встановленому законом порядку місцем проживання (перебування, знаходження) цієї зобов'язаної особи або до окружного адміністративного суду за місцезнаходженням Управління протягом шестимісячного строку, який обчислюється з дня, коли особа дізналася або повинна була дізнатися про порушення своїх прав, свобод чи інтересів.

Вимогу склав: головний спеціаліст Головченко М.Ф. _____

(посада, прізвище, ім'я, по батькові та підпис працівника відділу контролю та обліку рекламних засобів та вивісок)

Вимогу одержав _____

(посада, прізвище, ім'я, по батькові, підпис)

Увага: всю необхідну інформацію з питань оформлення РЗ можна знайти на офіційному веб-сайті Управління за посиланням: https://reklama.kyivcity.gov.ua/. Відповіді на найпопулярніші питання, які виникають при оформленні РЗ ви можете отримати скориставшись чат-ботом Управління за посиланням: https://t.me/kyivreklama_bot.

Відтермінування виконання цієї вимоги (зобов'язання) не передбачено нормативно-правовими актами.

АКТ обстеження
від 10.11.2026 р.

За результатами обстеження території міста Києва, за адресою: **Шевченківський р-н, вул. Олександра Конисього (Тургенєвська), 62** виявлено порушення Типових правил розміщення зовнішньої реклами, затверджених постановою Кабінету Міністрів України від 29.12.2003 № 2067, Правил благоустрою міста Києва, затверджених рішенням Київської міської ради від 25.12.2008 № 1051/1051, Правил розміщення рекламних засобів у місті Києві, затверджених рішенням Київської міської ради від 20.04.2017 №223/2445, Порядку розміщення зовнішньої реклами в місті Києві, затвердженого розпорядженням виконавчого органу Київської міської ради (Київської міської державної адміністрації) від 05.02.2019 № 207 (далі – Порядок), а саме: розміщення рекламного засобу (далі – РЗ) типу: **Банер, панно на фасаді будинку (будівлі) - без виданого у встановленому порядку дозволу.**

Найменування юридичної особи або прізвище, ім'я, по батькові фізичної особи-підприємця, якій належить РЗ:
ТОВАРИСТВО З ОБМЕЖЕНОЮ ВІДПОВІДАЛЬНІСТЮ "ХАРИЗМА"

Примітка (№ РЗ): № 248076С

Акт підготував:
Провідний фахівець КП "Київреклама":
_____ **Золотар З.М.**

Акт підписав:
Начальник відділу обстежень та обліку рекламних засобів КП «Київреклама»:
_____ **Бондарчук А.П.**

Фотофіксація розміщення РЗ типу: Банер, панно на фасаді будинку (будівлі)



reklama.kyivcity.gov.ua

ВИКОНАВЧИЙ ОРГАН КИЇВСЬКОЇ МІСЬКОЇ РАДИ
(КИЇВСЬКОЇ МІСЬКОЇ ДЕРЖАВНОЇ АДМІНІСТРАЦІЇ)
УПРАВЛІННЯ З ПИТАНЬ РЕКЛАМИ

вул. Хрещатик, 36, м. Київ, 01001, тел. (044) 481 47 18, E-mail: reklama.kyiv@kyivcity.gov.ua
Контактний центр міста Києва (044) 15 51, Код ЄДРПОУ 41348526

ВИМОГА № 010784-26
від 18.11.2026 р.

Склав: головний спеціаліст Головченко М.Ф.

(посада та ПІБ працівника відділу контролю та обліку рекламних засобів та вивісок)

На ім'я: ТОВАРИСТВО З ОБМЕЖЕНОЮ ВІДПОВІДАЛЬНІСТЮ "ТД ЮККА"

(найменування юридичної особи або прізвище, ім'я, по батькові фізичної особи-підприємця)

Місцезнаходження згідно даних ЄДР: 03194, м. Київ, просп. Леся Курбаса, 7-А, тел.380686597126

(район, вулиця, № будинку, контактний телефон)

щодо усунення порушень Типових правил розміщення зовнішньої реклами, затверджених постановою Кабінету Міністрів України від 29.12.2003 №2067, Правил благоустрою міста Києва, затверджених рішенням Київської міської ради від 25.12.2008 № 1051/1051, Правил розміщення рекламних засобів у місті Києві, затверджених рішенням Київської міської ради від 20.04.2017 №223/2445, Порядку розміщення зовнішньої реклами в місті Києві, затвердженого розпорядженням виконавчого органу Київської міської ради (Київської міської державної адміністрації) від 05.02.2019 № 207 (далі – Порядок).

Порушення: Самовільно встановлений рекламний засіб (РЗ).
У зв'язку з цим, необхідно виконати зобов'язання, а саме: здійснити демонтаж рекламного засобу (далі - РЗ) типу: Банер, панно на фасаді будинку (будівлі).
Термін усунення порушення (строк добровільного виконання зобов'язання) до: 09.12.2026 р.
Примітка (№ РЗ): № 156225С

Про усунення зазначених порушень (виконання зобов'язання) необхідно повідомити Управління з питань реклами виконавчого органу Київської міської ради (Київської міської державної адміністрації) (далі – Управління) за адресою: 01001, м. Київ, вул. Хрещатик, 36, або 04070, м. Київ, Боричів узвіз, 8, тел. 481-47-18 в письмовій формі з фотофіксацією усунутих порушень.
У разі невиконання цієї вимоги (зобов'язання) у добровільному порядку, РЗ буде демонтований підпорядкованим Управлінню комунальним підприємством виконавчого органу Київради (Київської міської державної адміністрації) «Київреклама» (далі – КП «Київреклама») на підставі відповідного наказу Управління про демонтаж рекламних засобів. Після демонтажу РЗ, на Вас буде покладено обов'язок компенсації витрат, пов'язаних з демонтажем РЗ, його транспортуванням та подальшим зберіганням згідно затвердженого КП «Київреклама» кошторису (планової собівартості робіт з демонтажу рекламного засобу) у розмірі, що встановлений відносно типу РЗ, який був демонтований. З кошторисом витрат (плановою собівартістю робіт з демонтажу рекламного засобу) можна ознайомитись на офіційному веб-сайті КП «Київреклама» за посиланням: https://www.kyivreclama.kyiv.ua/demontazh/. Витрати на демонтаж РЗ можуть бути збільшені, якщо виконання заходів впливу (демонтажу) призведе до такого збільшення.
Вимога може бути оскаржена в порядку адміністративного судочинства до окружного адміністративного суду за вибором зобов'язаної особи за зареєстрованим у встановленому законом порядку місцем проживання (перебування, знаходження) цієї зобов'язаної особи або до окружного адміністративного суду за місцезнаходженням Управління протягом шестимісячного строку, який обчислюється з дня, коли особа дізналася або повинна була дізнатися про порушення своїх прав, свобод чи інтересів.

Вимогу склав: головний спеціаліст Головченко М.Ф. _____
(посада, прізвище, ім'я, по батькові та підпис працівника відділу контролю та обліку рекламних засобів та вивісок)

Вимогу одержав _____
(посада, прізвище, ім'я, по батькові, підпис)

Увага: всю необхідну інформацію з питань оформлення РЗ можна знайти на офіційному веб-сайті Управління за посиланням: https://reklama.kyivcity.gov.ua/. Відповіді на найпопулярніші питання, які виникають при оформленні РЗ ви можете отримати скориставшись чат-ботом Управління за посиланням: https://t.me/kyivreklama_bot.
Відтермінування виконання цієї вимоги (зобов'язання) не передбачено нормативно-правовими актами.

АКТ обстеження
від 12.11.2026 р.

За результатами обстеження території міста Києва, за адресою: **Святошинський р-н, просп. Курбаса Леся, 7-А** виявлено порушення Типових правил розміщення зовнішньої реклами, затверджених постановою Кабінету Міністрів України від 29.12.2003 № 2067, Правил благоустрою міста Києва, затверджених рішенням Київської міської ради від 25.12.2008 № 1051/1051, Правил розміщення рекламних засобів у місті Києві, затверджених рішенням Київської міської ради від 20.04.2017 №223/2445, Порядку розміщення зовнішньої реклами в місті Києві, затвердженого розпорядженням виконавчого органу Київської міської ради (Київської міської державної адміністрації) від 05.02.2019 № 207 (далі – Порядок), а саме: розміщення рекламного засобу (далі – РЗ) типу: **Банер, панно на фасаді будинку (будівлі) - без виданого у встановленому порядку дозволу.**
Найменування юридичної особи або прізвище, ім'я, по батькові фізичної особи-підприємця, якій належить РЗ:
ТОВАРИСТВО З ОБМЕЖЕНОЮ ВІДПОВІДАЛЬНІСТЮ "ТД ЮККА"

Примітка (№ РЗ): № 156225С

Акт підготував:
Провідний фахівець КП "Київреклама":
_____ **Левчун Ю.В.**

Акт підписав:
Начальник відділу обстежень та обліку рекламних засобів КП «Київреклама»:
_____ **Бондарчук А.П.**

Фотофіксація розміщення РЗ типу: Банер, панно на фасаді будинку (будівлі)

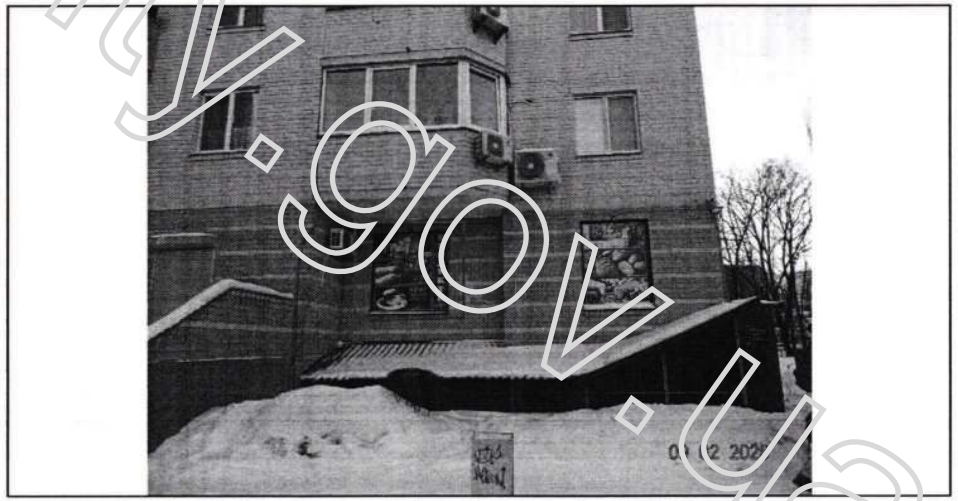

reklama.kyivcity.gov.ua

ВИКОНАВЧИЙ ОРГАН КИЇВСЬКОЇ МІСЬКОЇ РАДИ
(КИЇВСЬКОЇ МІСЬКОЇ ДЕРЖАВНОЇ АДМІНІСТРАЦІЇ)
УПРАВЛІННЯ З ПИТАНЬ РЕКЛАМИ

вул. Хрещатик, 36, м. Київ, 01001, тел. (044) 481 47 18, E-mail: reklama.kyiv@kyivcity.gov.ua
Контактний центр міста Києва (044) 15 51, Код ЄДРПОУ 41348526

ВИМОГА № 010785-26
від 18.11.2026 р.

Склав: головний спеціаліст Головченко М.Ф.

(посада та ПІБ працівника відділу контролю та обліку рекламних засобів та вивісок)

На ім'я: ТОВАРИСТВО З ОБМЕЖЕНОЮ ВІДПОВІДАЛЬНІСТЮ "ТД ЮККА"

(найменування юридичної особи або прізвище, ім'я, по батькові фізичної особи-підприємця)

Місцезнаходження згідно даних ЄДР: 03194, м. Київ, просп. Леся Курбаса, 7-А, тел.380686597126

(район, вулиця, № будинку, контактний телефон)

щодо усунення порушень Типових правил розміщення зовнішньої реклами, затверджених постановою Кабінету Міністрів України від 29.12.2003 №2067, Правил благоустрою міста Києва, затверджених рішенням Київської міської ради від 25.12.2008 № 1051/1051, Правил розміщення рекламних засобів у місті Києві, затверджених рішенням Київської міської ради від 20.04.2017 №223/2445, Порядку розміщення зовнішньої реклами в місті Києві, затвердженого розпорядженням виконавчого органу Київської міської ради (Київської міської державної адміністрації) від 05.02.2019 № 207 (далі – Порядок).

Порушення: Самовільно встановлений рекламний засіб (РЗ).
У зв'язку з цим, необхідно виконати зобов'язання, а саме: здійснити демонтаж рекламного засобу (далі - РЗ) типу: Банер, панно на фасаді будинку (будівлі).
Термін усунення порушення (строк добровільного виконання зобов'язання) до: 09.12.2026 р.
Примітка (№ РЗ): № 156231С

Про усунення зазначених порушень (виконання зобов'язання) необхідно повідомити Управління з питань реклами виконавчого органу Київської міської ради (Київської міської державної адміністрації) (далі – Управління) за адресою: 01001, м. Київ, вул. Хрещатик, 36, або 04070, м. Київ, Боричів узвіз, 8, тел. 481-47-18 в письмовій формі з фотофіксацією усунутих порушень.

У разі невиконання цієї вимоги (зобов'язання) у добровільному порядку, РЗ буде демонтований підпорядкованим Управлінню комунальним підприємством виконавчого органу Київради (Київської міської державної адміністрації) «Київреклама» (далі – КП «Київреклама») на підставі відповідного наказу Управління про демонтаж рекламних засобів. Після демонтажу РЗ, на Вас буде покладено обов'язок компенсації витрат, пов'язаних з демонтажем РЗ, його транспортуванням та подальшим зберіганням згідно затвердженого КП «Київреклама» кошторису (планової собівартості робіт з демонтажу рекламного засобу) у розмірі, що встановлений відносно типу РЗ, який був демонтований. З кошторисом витрат (плановою собівартістю робіт з демонтажу рекламного засобу) можна ознайомитись на офіційному веб-сайті КП «Київреклама» за посиланням: https://www.kyivreclama.kyiv.ua/demontazh/. Витрати на демонтаж РЗ можуть бути збільшені, якщо виконання заходів впливу (демонтажу) призведе до такого збільшення.

Вимога може бути оскаржена в порядку адміністративного судочинства до окружного адміністративного суду за вибором зобов'язаної особи за зареєстрованим у встановленому законом порядку місцем проживання (перебування, знаходження) цієї зобов'язаної особи або до окружного адміністративного суду за місцезнаходженням Управління протягом шестимісячного строку, який обчислюється з дня, коли особа дізналася або повинна була дізнатися про порушення своїх прав, свобод чи інтересів.

Вимогу склав: головний спеціаліст Головченко М.Ф. _____

(посада, прізвище, ім'я, по батькові та підпис працівника відділу контролю та обліку рекламних засобів та вивісок)

Вимогу одержав _____

(посада, прізвище, ім'я, по батькові, підпис)

Увага: всю необхідну інформацію з питань оформлення РЗ можна знайти на офіційному веб-сайті Управління за посиланням: https://reklama.kyivcity.gov.ua/. Відповіді на найпопулярніші питання, які виникають при оформленні РЗ ви можете отримати скориставшись чат-ботом Управління за посиланням: https://t.me/kyivreklama_bot.

Відтермінування виконання цієї вимоги (зобов'язання) не передбачено нормативно-правовими актами.

АКТ обстеження
від 12.11.2026 р.

За результатами обстеження території міста Києва, за адресою: **Святошинський р-н, просп. Курбаса Леся, 7-А** виявлено порушення Типових правил розміщення зовнішньої реклами, затверджених постановою Кабінету Міністрів України від 29.12.2003 № 2067, Правил благоустрою міста Києва, затверджених рішенням Київської міської ради від 25.12.2008 № 1051/1051, Правил розміщення рекламних засобів у місті Києві, затверджених рішенням Київської міської ради від 20.04.2017 №223/2445, Порядку розміщення зовнішньої реклами в місті Києві, затвердженого розпорядженням виконавчого органу Київської міської ради (Київської міської державної адміністрації) від 05.02.2019 № 207 (далі – Порядок), а саме: розміщення рекламного засобу (далі – РЗ) типу: **Банер, панно на фасаді будинку (будівлі) - без виданого у встановленому порядку дозволу.**

Найменування юридичної особи або прізвище, ім'я, по батькові фізичної особи-підприємця, якій належить РЗ:
ТОВАРИСТВО З ОБМЕЖЕНОЮ ВІДПОВІДАЛЬНІСТЮ "ТД ЮККА"

Примітка (№ РЗ): № 156231С

Акт підготував:
Провідний фахівець КП "Київреклама":
_____ **Левчун Ю.В.**

Акт підписав:
Начальник відділу обстежень та обліку рекламних засобів КП «Київреклама»:
_____ **Бондарчук А.П.**

Фотофіксація розміщення РЗ типу: Банер, панно на фасаді будинку (будівлі)

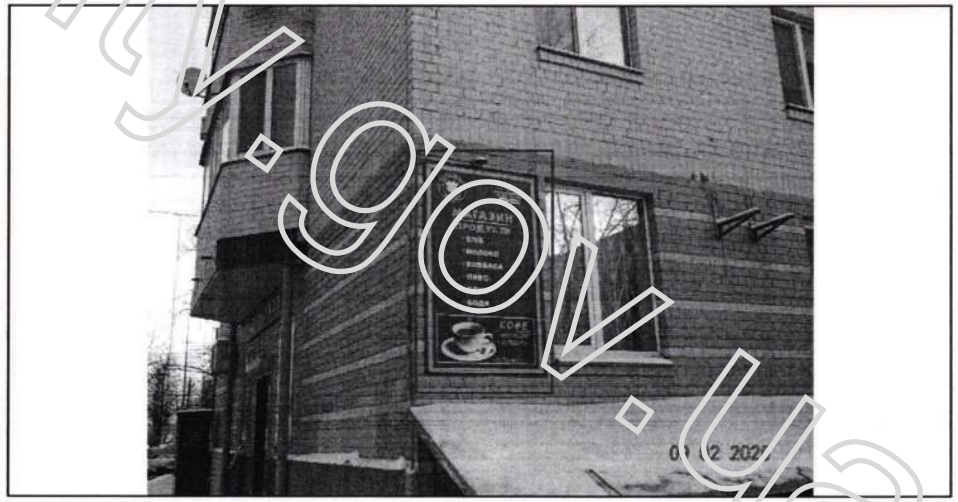

reklama.kyivcity.gov.ua

ВИКОНАВЧИЙ ОРГАН КИЇВСЬКОЇ МІСЬКОЇ РАДИ
(КИЇВСЬКОЇ МІСЬКОЇ ДЕРЖАВНОЇ АДМІНІСТРАЦІЇ)
УПРАВЛІННЯ З ПИТАНЬ РЕКЛАМИ

вул. Хрещатик, 36, м. Київ, 01001, тел. (044) 481 47 18, E-mail: reklama.kyiv@kyivcity.gov.ua
Контактний центр міста Києва (044) 15 51, Код ЄДРПОУ 41348526

ВИМОГА № 010786-26
від 18.11.2026 р.

Склав: головний спеціаліст Головченко М.Ф.

(посада та ПІБ працівника відділу контролю та обліку рекламних засобів та вивісок)

На ім'я: ТОВАРИСТВО З ОБМЕЖЕНОЮ ВІДПОВІДАЛЬНІСТЮ "ТД ЮККА"

(найменування юридичної особи або прізвище, ім'я, по батькові фізичної особи-підприємця)

Місцезнаходження згідно даних ЄДР: 03194, м. Київ, просп. Леся Курбаса, 7-А, тел.380686597126

(район, вулиця, № будинку, контактний телефон)

щодо усунення порушень Типових правил розміщення зовнішньої реклами, затверджених постановою Кабінету Міністрів України від 29.12.2003 №2067, Правил благоустрою міста Києва, затверджених рішенням Київської міської ради від 25.12.2008 № 1051/1051, Правил розміщення рекламних засобів у місті Києві, затверджених рішенням Київської міської ради від 20.04.2017 №223/2445, Порядку розміщення зовнішньої реклами в місті Києві, затвердженого розпорядженням виконавчого органу Київської міської ради (Київської міської державної адміністрації) від 05.02.2019 № 207 (далі – Порядок).

Порушення: Самовільно встановлений рекламний засіб (РЗ).
У зв'язку з цим, необхідно виконати зобов'язання, а саме: здійснити демонтаж рекламного засобу (далі - РЗ) типу: Банер, панно на фасаді будинку (будівлі).
Термін усунення порушення (строк добровільного виконання зобов'язання) до: 09.12.2026 р.
Примітка (№ РЗ): № 156228С

Про усунення зазначених порушень (виконання зобов'язання) необхідно повідомити Управління з питань реклами виконавчого органу Київської міської ради (Київської міської державної адміністрації) (далі – Управління) за адресою: 01001, м. Київ, вул. Хрещатик, 36, або 04070, м. Київ, Боричів узвіз, 8, тел. 481-47-18 в письмовій формі з фотофіксацією усунутих порушень.

У разі невиконання цієї вимоги (зобов'язання) у добровільному порядку, РЗ буде демонтований підпорядкованим Управлінню комунальним підприємством виконавчого органу Київради (Київської міської державної адміністрації) «Київреклама» (далі – КП «Київреклама») на підставі відповідного наказу Управління про демонтаж рекламних засобів. Після демонтажу РЗ, на Вас буде покладено обов'язок компенсації витрат, пов'язаних з демонтажем РЗ, його транспортуванням та подальшим зберіганням згідно затвердженого КП «Київреклама» кошторису (планової собівартості робіт з демонтажу рекламного засобу) у розмірі, що встановлений відносно типу РЗ, який був демонтований. З кошторисом витрат (плановою собівартістю робіт з демонтажу рекламного засобу) можна ознайомитись на офіційному веб-сайті КП «Київреклама» за посиланням: https://www.kyivreclama.kyiv.ua/demontazh/. Витрати на демонтаж РЗ можуть бути збільшені, якщо виконання заходів впливу (демонтажу) призведе до такого збільшення.

Вимога може бути оскаржена в порядку адміністративного судочинства до окружного адміністративного суду за вибором зобов'язаної особи за зареєстрованим у встановленому законом порядку місцем проживання (перебування, знаходження) цієї зобов'язаної особи або до окружного адміністративного суду за місцезнаходженням Управління протягом шестимісячного строку, який обчислюється з дня, коли особа дізналася або повинна була дізнатися про порушення своїх прав, свобод чи інтересів.

Вимогу склав: головний спеціаліст Головченко М.Ф. _____
(посада, прізвище, ім'я, по батькові та підпис працівника відділу контролю та обліку рекламних засобів та вивісок)

Вимогу одержав _____
(посада, прізвище, ім'я, по батькові, підпис)

Увага: всю необхідну інформацію з питань оформлення РЗ можна знайти на офіційному веб-сайті Управління за посиланням: https://reklama.kyivcity.gov.ua/. Відповіді на найпопулярніші питання, які виникають при оформленні РЗ ви можете отримати скориставшись чат-ботом Управління за посиланням: https://t.me/kyivreklama_bot.
Відтермінування виконання цієї вимоги (зобов'язання) не передбачено нормативно-правовими актами.

АКТ обстеження
від 12.11.2026 р.

За результатами обстеження території міста Києва, за адресою: **Святошинський р-н, просп. Курбаса Леся, 7-А** виявлено порушення Типових правил розміщення зовнішньої реклами, затверджених постановою Кабінету Міністрів України від 29.12.2003 № 2067, Правил благоустрою міста Києва, затверджених рішенням Київської міської ради від 25.12.2008 № 1051/1051, Правил розміщення рекламних засобів у місті Києві, затверджених рішенням Київської міської ради від 20.04.2017 №223/2445, Порядку розміщення зовнішньої реклами в місті Києві, затвердженого розпорядженням виконавчого органу Київської міської ради (Київської міської державної адміністрації) від 05.02.2019 № 207 (далі – Порядок), а саме: розміщення рекламного засобу (далі – РЗ) типу: **Банер, панно на фасаді будинку (будівлі) - без виданого у встановленому порядку дозволу.**
Найменування юридичної особи або прізвище, ім'я, по батькові фізичної особи-підприємця, якій належить РЗ:
ТОВАРИСТВО З ОБМЕЖЕНОЮ ВІДПОВІДАЛЬНІСТЮ "ТД ЮККА"

Примітка (№ РЗ): № 156228С

Акт підготував:
Провідний фахівець КП "Київреклама":
_____ **Левчун Ю.В.**

Акт підписав:
Начальник відділу обстежень та обліку рекламних засобів КП «Київреклама»:
_____ **Бондарчук А.П.**

Фотофіксація розміщення РЗ типу: Банер, панно на фасаді будинку (будівлі)

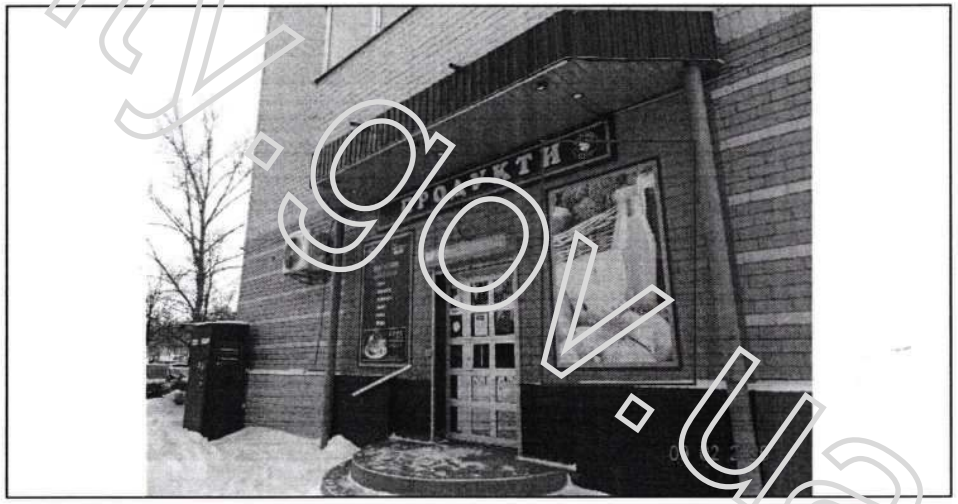

reklama.kyivcity.gov.ua

ВИКОНАВЧИЙ ОРГАН КИЇВСЬКОЇ МІСЬКОЇ РАДИ
(КИЇВСЬКОЇ МІСЬКОЇ ДЕРЖАВНОЇ АДМІНІСТРАЦІЇ)
УПРАВЛІННЯ З ПИТАНЬ РЕКЛАМИ

вул. Хрещатик, 36, м. Київ, 01001, тел. (044) 481 47 18, E-mail: reklama.kyiv@kyivcity.gov.ua
Контактний центр міста Києва (044) 15 51, Код ЄДРПОУ 41348526

ВИМОГА № 010787-26
від 12.11.2026 р.

Склав: головний спеціаліст Головченко М.Ф.

(посада та ПІБ працівника відділу контролю та обліку рекламних засобів та вивісок)

На ім'я: ТОВАРИСТВО З ОБМЕЖЕНОЮ ВІДПОВІДАЛЬНІСТЮ "ТД ЮККА"

(найменування юридичної особи або прізвище, ім'я, по батькові фізичної особи-підприємця)

Місцезнаходження згідно даних ЄДР: 03194, м. Київ, просп. Леся Курбаса, 7-А, тел.380686597126

(район, вулиця, № будинку, контактний телефон)

щодо усунення порушень Типових правил розміщення зовнішньої реклами, затверджених постановою Кабінету Міністрів України від 29.12.2003 №2067, Правил благоустрою міста Києва, затверджених рішенням Київської міської ради від 25.12.2008 № 1051/1051, Правил розміщення рекламних засобів у місті Києві, затверджених рішенням Київської міської ради від 20.04.2017 №223/2445, Порядку розміщення зовнішньої реклами в місті Києві, затвердженого розпорядженням виконавчого органу Київської міської ради (Київської міської державної адміністрації) від 05.02.2019 № 207 (далі Порядок).

Порушення: Самовільно встановлений рекламний засіб (РЗ).
У зв'язку з цим, необхідно виконати зобов'язання, а саме: здійснити демонтаж рекламного засобу (далі - РЗ) типу: Банер, панно на фасаді будинку (будівлі).
Термін усунення порушення (строк добровільного виконання зобов'язання) до: 09.12.2026 р.
Примітка (№ РЗ): № 156227С

Про усунення зазначених порушень (виконання зобов'язання) необхідно повідомити Управління з питань реклами виконавчого органу Київської міської ради (Київської міської державної адміністрації) (далі – Управління) за адресою: 01001, м. Київ, вул. Хрещатик, 36, або 04070, м. Київ, Боричів узвіз, 8, тел. 481-47-18 в письмовій формі з фотофіксацією усунутих порушень.
У разі невиконання цієї вимоги (зобов'язання) у добровільному порядку, РЗ буде демонтований підпорядкованим Управлінню комунальним підприємством виконавчого органу Київради (Київської міської державної адміністрації) «Київреклама» (далі – КП «Київреклама») на підставі відповідного наказу Управління про демонтаж рекламних засобів. Після демонтажу РЗ, на Вас буде покладено обов'язок компенсації витрат, пов'язаних з демонтажем РЗ, його транспортуванням та подальшим зберіганням згідно затвердженого КП «Київреклама» кошторису (планової собівартості робіт з демонтажу рекламного засобу) у розмірі, що встановлений відносно типу РЗ, який був демонтований. З кошторисом витрат (плановою собівартістю робіт з демонтажу рекламного засобу) можна ознайомитись на офіційному веб-сайті КП «Київреклама» за посиланням: https://www.kyivreclama.kyiv.ua/demontazh/. Витрати на демонтаж РЗ можуть бути збільшені, якщо виконання заходів впливу (демонтажу) призведе до такого збільшення.
Вимога може бути оскаржена в порядку адміністративного судочинства до окружного адміністративного суду за вибором зобов'язаної особи за зареєстрованим у встановленому законом порядку місцем проживання (перебування, знаходження) цієї зобов'язаної особи або до окружного адміністративного суду за місцезнаходженням Управління протягом шестимісячного строку, який обчислюється з дня, коли особа дізналася або повинна була дізнатися про порушення своїх прав, свобод чи інтересів.

Вимогу склав: головний спеціаліст Головченко М.Ф. _____
(посада, прізвище, ім'я, по батькові та підпис працівника відділу контролю та обліку рекламних засобів та вивісок)

Вимогу одержав _____
(посада, прізвище, ім'я, по батькові, підпис)

Увага: всю необхідну інформацію з питань оформлення РЗ можна знайти на офіційному веб-сайті Управління за посиланням: https://reklama.kyivcity.gov.ua/. Відповіді на найпопулярніші питання, які виникають при оформленні РЗ ви можете отримати скориставшись чат-ботом Управління за посиланням: https://t.me/kyivreklama_bot.
Відтермінування виконання цієї вимоги (зобов'язання) не передбачено нормативно-правовими актами.

АКТ обстеження
від 12.11.2026 р.

За результатами обстеження території міста Києва, за адресою: **Святошинський р-н, просп. Курбаса Леся, 7-А** виявлено порушення Типових правил розміщення зовнішньої реклами, затверджених постановою Кабінету Міністрів України від 29.12.2003 № 2067, Правил благоустрою міста Києва, затверджених рішенням Київської міської ради від 25.12.2008 № 1051/1051, Правил розміщення рекламних засобів у місті Києві, затверджених рішенням Київської міської ради від 20.04.2017 №223/2445, Порядку розміщення зовнішньої реклами в місті Києві, затвердженого розпорядженням виконавчого органу Київської міської ради (Київської міської державної адміністрації) від 05.02.2019 № 207 (далі – Порядок), а саме: розміщення рекламного засобу (далі – РЗ) типу: **Банер, панно на фасаді будинку (будівлі) - без виданого у встановленому порядку дозволу.**
Найменування юридичної особи або прізвище, ім'я, по батькові фізичної особи-підприємця, якій належить РЗ:
ТОВАРИСТВО З ОБМЕЖЕНОЮ ВІДПОВІДАЛЬНІСТЮ "ТД ЮККА"

Примітка (№ РЗ): № 156227С

Акт підготував:
Провідний фахівець КП "Київреклама":
_____ **Левчун Ю.В.**

Акт підписав:
Начальник відділу обстежень та обліку рекламних засобів КП «Київреклама»:
_____ **Бондарчук А.П.**

Фотофіксація розміщення РЗ типу: Банер, панно на фасаді будинку (будівлі)

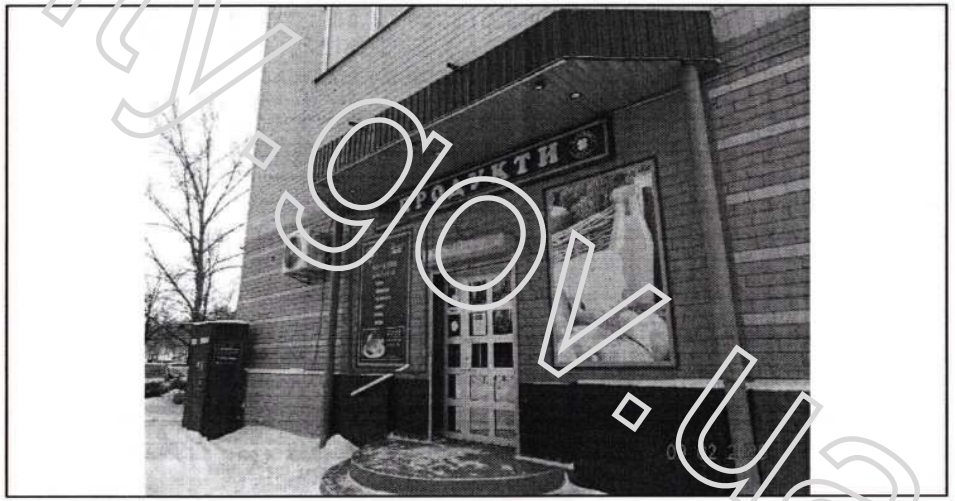

reklama.kyivcity.gov.ua

ВИКОНАВЧИЙ ОРГАН КИЇВСЬКОЇ МІСЬКОЇ РАДИ
(КИЇВСЬКОЇ МІСЬКОЇ ДЕРЖАВНОЇ АДМІНІСТРАЦІЇ)
УПРАВЛІННЯ З ПИТАНЬ РЕКЛАМИ

вул. Хрещатик, 36, м. Київ, 01001, тел. (044) 481 47 18, E-mail: reklama.kyiv@kyivcity.gov.ua
Контактний центр міста Києва (044) 15 51, Код ЄДРПОУ 41348526

ВИМОГА № 010788-26
від 18.11.2026 р.

Склав: головний спеціаліст Головченко М.Ф.

(посада та ПІБ працівника відділу контролю та обліку рекламних засобів та вивісок)

На ім'я: ТОВАРИСТВО З ОБМЕЖЕНОЮ ВІДПОВІДАЛЬНІСТЮ "ТД ЮККА"

(найменування юридичної особи або прізвище, ім'я, по батькові фізичної особи-підприємця)

Місцезнаходження згідно даних ЄДР: 03194, м. Київ, просп. Леся Курбаса, 7-А, тел.:380686597126

(район, вулиця, № будинку, контактний телефон)

щодо усунення порушень Типових правил розміщення зовнішньої реклами, затверджених постановою Кабінету Міністрів України від 29.12.2003 №2067, Правил благоустрою міста Києва, затверджених рішенням Київської міської ради від 25.12.2008 № 1051/1051, Правил розміщення рекламних засобів у місті Києві, затверджених рішенням Київської міської ради від 20.04.2017 №223/2445, Порядку розміщення зовнішньої реклами в місті Києві, затвердженого розпорядженням виконавчого органу Київської міської ради (Київської міської державної адміністрації) від 05.02.2019 № 207 (далі - Порядок).

Порушення: Самовільно встановлений рекламний засіб (РЗ).
У зв'язку з цим, необхідно виконати зобов'язання, а саме: здійснити демонтаж рекламного засобу (далі - РЗ) типу: Банер, панно на фасаді будинку (будівлі).
Термін усунення порушення (строк добровільного виконання зобов'язання) до: 09.12.2026 р.
Примітка (№ РЗ): № 156226С

Про усунення зазначених порушень (виконання зобов'язання) необхідно повідомити Управління з питань реклами виконавчого органу Київської міської ради (Київської міської державної адміністрації) (далі – Управління) за адресою: 01001, м. Київ, вул. Хрещатик, 36, або 04070, м. Київ, Боричів узвіз, 8, тел. 481-47-18 в письмовій формі з фотофіксацією усунутих порушень.

У разі невиконання цієї вимоги (зобов'язання) у добровільному порядку, РЗ буде демонтований підпорядкованим Управлінню комунальним підприємством виконавчого органу Київради (Київської міської державної адміністрації) «Київреклама» (далі – КП «Київреклама») на підставі відповідного наказу Управління про демонтаж рекламних засобів. Після демонтажу РЗ, на Вас буде покладено обов'язок компенсації витрат, пов'язаних з демонтажем РЗ, його транспортуванням та подальшим зберіганням згідно затвердженого КП «Київреклама» кошторису (планової собівартості робіт з демонтажу рекламного засобу) у розмірі, що встановлений відносно типу РЗ, який був демонтований. З кошторисом витрат (плановою собівартістю робіт з демонтажу рекламного засобу) можна ознайомитись на офіційному веб-сайті КП «Київреклама» за посиланням: https://www.kyivreclama.kyiv.ua/demontazh/. Витрати на демонтаж РЗ можуть бути збільшені, якщо виконання заходів впливу (демонтажу) призведе до такого збільшення.

Вимога може бути оскаржена в порядку адміністративного судочинства до окружного адміністративного суду за вибором зобов'язаної особи за зареєстрованим у встановленому законом порядку місцем проживання (перебування, знаходження) цієї зобов'язаної особи або до окружного адміністративного суду за місцезнаходженням Управління протягом шестимісячного строку, який обчислюється з дня, коли особа дізналася або повинна була дізнатися про порушення своїх прав, свобод чи інтересів.

Вимогу склав: головний спеціаліст Головченко М.Ф. _____

(посада, прізвище, ім'я, по батькові та підпис працівника відділу контролю та обліку рекламних засобів та вивісок)

Вимогу одержав _____

(посада, прізвище, ім'я, по батькові, підпис)

Увага: всю необхідну інформацію з питань оформлення РЗ можна знайти на офіційному веб-сайті Управління за посиланням: https://reklama.kyivcity.gov.ua/. Відповіді на найпопулярніші питання, які виникають при оформленні РЗ ви можете отримати скориставшись чат-ботом Управління за посиланням: https://t.me/kyivreklama_bot.

Відтермінування виконання цієї вимоги (зобов'язання) не передбачено нормативно-правовими актами.

АКТ обстеження
від 12.11.2026 р.

За результатами обстеження території міста Києва, за адресою: **Святошинський р-н, просп. Курбаса Леся, 7-А** виявлено порушення Типових правил розміщення зовнішньої реклами, затверджених постановою Кабінету Міністрів України від 29.12.2003 № 2067, Правил благоустрою міста Києва, затверджених рішенням Київської міської ради від 25.12.2008 № 1051/1051, Правил розміщення рекламних засобів у місті Києві, затверджених рішенням Київської міської ради від 20.04.2017 №223/2445, Порядку розміщення зовнішньої реклами в місті Києві, затвердженого розпорядженням виконавчого органу Київської міської ради (Київської міської державної адміністрації) від 05.02.2019 № 207 (далі – Порядок), а саме: розміщення рекламного засобу (далі – РЗ) типу: **Банер, панно на фасаді будинку (будівлі) - без виданого у встановленому порядку дозволу.**

Найменування юридичної особи або прізвище, ім'я, по батькові фізичної особи-підприємця, якій належить РЗ:
ТОВАРИСТВО З ОБМЕЖЕНОЮ ВІДПОВІДАЛЬНІСТЮ "ТД ЮККА"

Примітка (№ РЗ): № 156226С

Акт підготував:
Провідний фахівець КП "Київреклама":
_____ **Левчун Ю.В.**

Акт підписав:
Начальник відділу обстежень та обліку рекламних засобів КП «Київреклама»:
_____ **Бондарчук А.П.**

Фотофіксація розміщення РЗ типу: Банер, панно на фасаді будинку (будівлі)

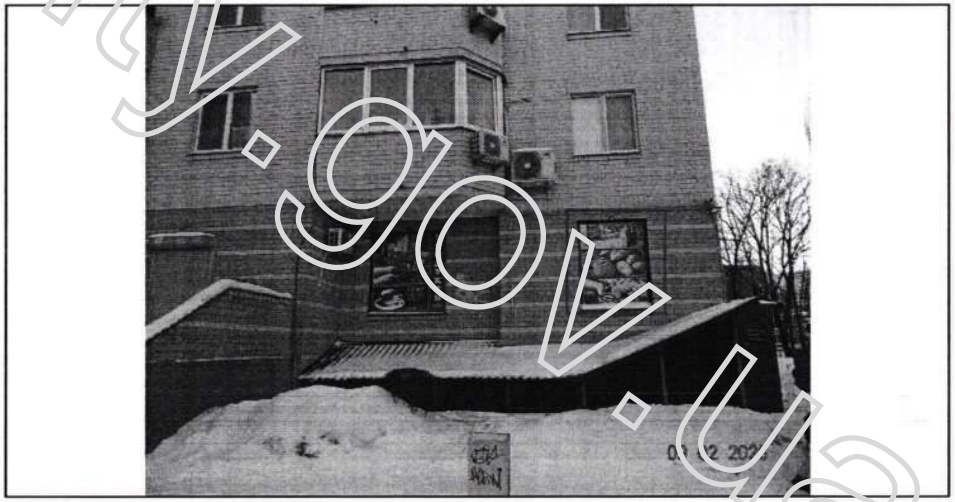

reklama.kyivcity.gov.ua

ВИКОНАВЧИЙ ОРГАН КИЇВСЬКОЇ МІСЬКОЇ РАДИ
(КИЇВСЬКОЇ МІСЬКОЇ ДЕРЖАВНОЇ АДМІНІСТРАЦІЇ)
УПРАВЛІННЯ З ПИТАНЬ РЕКЛАМИ

вул. Хрещатик, 36, м. Київ, 01001, тел. (044) 481 47 18, E-mail: reklama.kyiv@kyivcity.gov.ua
Контактний центр міста Києва (044) 15 51, Код ЄДРПОУ 41348526

ВИМОГА № 010789-26
від 10.11.2026 р.

Склав: головний спеціаліст Головченко М.Ф.

(посада та ПІБ працівника відділу контролю та обліку рекламних засобів та вивісок)

На ім'я: ФІЗИЧНА ОСОБА-ПІДПРИЄМЕЦЬ ШАХ ІРИНА ВАСИЛІВНА

(найменування юридичної особи або прізвище, ім'я, по батькові фізичної особи-підприємця)

Місцезнаходження згідно даних ЄДР: 02081, м. Київ, вул. Здолбунівська, 9-Б, кв. 91, тел.380677276424

(район, вулиця, № будинку, контактний телефон)

щодо усунення порушень Типових правил розміщення зовнішньої реклами, затверджених постановою Кабінету Міністрів України від 29.12.2003 №2067, Правил благоустрою міста Києва, затверджених рішенням Київської міської ради від 25.12.2008 № 1051/1051, Правил розміщення рекламних засобів у місті Києві, затверджених рішенням Київської міської ради від 20.04.2017 №223/2445, Порядку розміщення зовнішньої реклами в місті Києві, затвердженого розпорядженням виконавчого органу Київської міської ради (Київської міської державної адміністрації) від 05.02.2019 № 207 (далі – Порядок).

Порушення: Самовільно встановлений рекламний засіб (РЗ).
У зв'язку з цим, необхідно виконати зобов'язання, а саме: здійснити демонтаж рекламного засобу (далі - РЗ) типу: Спеціальна рекламна конструкція на фасаді будинку (будівлі).
Термін усунення порушення (строк добровільного виконання зобов'язання) до: 09.12.2026 р.
Примітка (№ РЗ): № 248047С

Про усунення зазначених порушень (виконання зобов'язання) необхідно повідомити Управління з питань реклами виконавчого органу Київської міської ради (Київської міської державної адміністрації) (далі – Управління) за адресою: 01001, м. Київ, вул. Хрещатик, 36, або 04070, м. Київ, Боричів узвіз, 8, тел. 481-47-18 в письмовій формі з фотофіксацією усунутих порушень.

У разі невиконання цієї вимоги (зобов'язання) у добровільному порядку, РЗ буде демонтований підпорядкованим Управлінню комунальним підприємством виконавчого органу Київради (Київської міської державної адміністрації) «Київреклама» (далі – КП «Київреклама») на підставі відповідного наказу Управління про демонтаж рекламних засобів. Після демонтажу РЗ, на Вас буде покладено обов'язок компенсації витрат, пов'язаних з демонтажем РЗ, його транспортуванням та подальшим зберіганням згідно затвердженого КП «Київреклама» кошторису (планової собівартості робіт з демонтажу рекламного засобу) у розмірі, що встановлений відносно типу РЗ, який був демонтований. З кошторисом витрат (плановою собівартістю робіт з демонтажу рекламного засобу) можна ознайомитись на офіційному веб-сайті КП «Київреклама» за посиланням: https://www.kyivreclama.kyiv.ua/demontazh/. Витрати на демонтаж РЗ можуть бути збільшені, якщо виконання заходів впливу (демонтажу) призведе до такого збільшення.

Вимога може бути оскаржена в порядку адміністративного судочинства до окружного адміністративного суду за вибором зобов'язаної особи за зареєстрованим у встановленому законом порядку місцем проживання (перебування, знаходження) цієї зобов'язаної особи або до окружного адміністративного суду за місцезнаходженням Управління протягом шестимісячного строку, який обчислюється з дня, коли особа дізналася або повинна була дізнатися про порушення своїх прав, свобод чи інтересів.

Вимогу склав: головний спеціаліст Головченко М.Ф. _____

(посада, прізвище, ім'я, по батькові та підпис працівника відділу контролю та обліку рекламних засобів та вивісок)

Вимогу одержав _____

(посада, прізвище, ім'я, по батькові, підпис)

Увага: всю необхідну інформацію з питань оформлення РЗ можна знайти на офіційному веб-сайті Управління за посиланням: https://reklama.kyivcity.gov.ua/. Відповіді на найпопулярніші питання, які виникають при оформленні РЗ ви можете отримати скориставшись чат-ботом Управління за посиланням: https://t.me/kyivreklama_bot.

Відтермінування виконання цієї вимоги (зобов'язання) не передбачено нормативно-правовими актами.

АКТ обстеження
від 10.11.2026 р.

За результатами обстеження території міста Києва, за адресою: **Дарницький р-н, просп. Петра Григоренка, 22/20** виявлено порушення Типових правил розміщення зовнішньої реклами, затверджених постановою Кабінету Міністрів України від 29.12.2003 № 2067, Правил благоустрою міста Києва, затверджених рішенням Київської міської ради від 25.12.2008 № 1051/1051, Правил розміщення рекламних засобів у місті Києві, затверджених рішенням Київської міської ради від 20.04.2017 №223/2445, Порядку розміщення зовнішньої реклами в місті Києві, затвердженого розпорядженням виконавчого органу Київської міської ради (Київської міської державної адміністрації) від 05.02.2019 № 207 (далі – Порядок), а саме: розміщення рекламного засобу (далі – РЗ) типу: **Спеціальна рекламна конструкція на фасаді будинку (будівлі) - без виданого у встановленому порядку дозволу.**

Найменування юридичної особи або прізвище, ім'я, по батькові фізичної особи-підприємця, якій належить РЗ:
ФІЗИЧНА ОСОБА-ПІДПРИЄМЕЦЬ ШАХ ІРИНА ВАСИЛІВНА

Примітка (№ РЗ): № 248047С

Акт підготував:
Провідний фахівець КП "Київреклама":
_____ **Богачова В.О.**

Акт підписав:
Начальник відділу обстежень та обліку рекламних засобів КП «Київреклама»:
_____ **Бондарчук А.П.**

Фотофіксація розміщення РЗ типу: Спеціальна рекламна конструкція на фасаді будинку (будівлі)

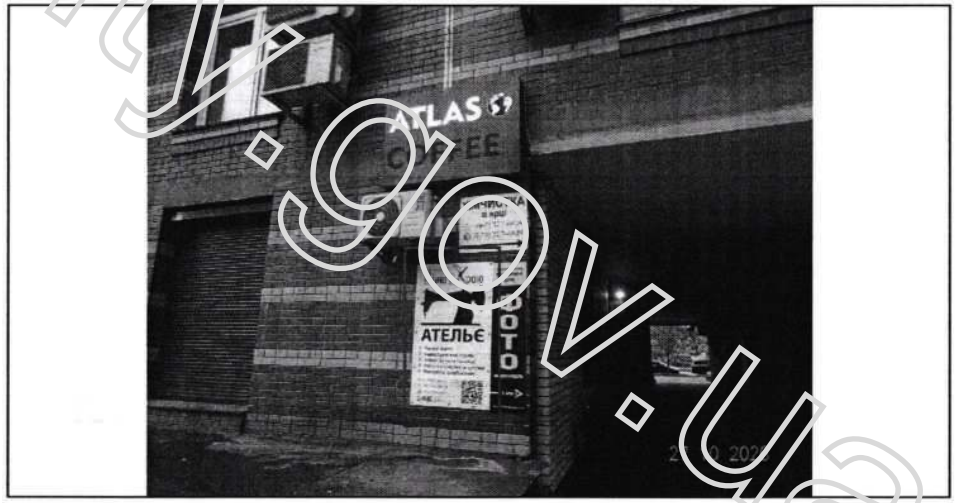

reklama.kyivcity.gov.ua

ВИКОНАВЧИЙ ОРГАН КИЇВСЬКОЇ МІСЬКОЇ РАДИ
(КИЇВСЬКОЇ МІСЬКОЇ ДЕРЖАВНОЇ АДМІНІСТРАЦІЇ)
УПРАВЛІННЯ З ПИТАНЬ РЕКЛАМИ

вул. Хрещатик, 36, м. Київ, 01001, тел. (044) 481 47 18, E-mail: reklama.kyiv@kyivcity.gov.ua
Контактний центр міста Києва (044) 15 51, Код ЄДРПОУ 41348526

ВИМОГА № 010790-26
від 13.11.2026 р.

Склав: головний спеціаліст Головченко М.Ф.

(посада та ПІБ працівника відділу контролю та обліку рекламних засобів та вивісок)

На ім'я: ТОВАРИСТВО З ОБМЕЖЕНОЮ ВІДПОВІДАЛЬНІСТЮ "ТРЕЙД СОЛЮШИНЗ"

(найменування юридичної особи або прізвище, ім'я, по батькові фізичної особи-підприємця)

Місцезнаходження згідно даних ЄДР: 04074, м. Київ, вул. Лугова, 12, тел.380978719882

(район, вулиця, № будинку, контактний телефон)

щодо усунення порушень Типових правил розміщення зовнішньої реклами, затверджених постановою Кабінету Міністрів України від 29.12.2003 №2067, Правил благоустрою міста Києва, затверджених рішенням Київської міської ради від 25.12.2008 № 1051/1051, Правил розміщення рекламних засобів у місті Києві, затверджених рішенням Київської міської ради від 20.04.2017 №223/2445, Порядку розміщення зовнішньої реклами в місті Києві, затвердженого розпорядженням виконавчого органу Київської міської ради (Київської міської державної адміністрації) від 05.02.2019 № 207 (далі – Порядок).

Порушення: Невідповідність технічних характеристик рекламного засобу та/або місця його встановлення виданому дозволу.
У зв'язку з цим, необхідно виконати зобов'язання, а саме: усунути невідповідність технічних характеристик рекламного засобу та/або місця його встановлення виданому дозволу або здійснити демонтаж рекламного засобу (далі - РЗ) типу: Щит на фасаді будинку (будівлі).
Термін усунення порушення (строк добровільного виконання зобов'язання) до: 09.12.2026 р.
Примітка (№ РЗ): № 76895-20-П-1

Про усунення зазначених порушень (виконання зобов'язання) необхідно повідомити Управління з питань реклами виконавчого органу Київської міської ради (Київської міської державної адміністрації) (далі – Управління) за адресою: 01001, м. Київ, вул. Хрещатик, 36, або 04070, м. Київ, Боричів узвіз, 8, тел. 481-47-18 в письмовій формі з фотофіксацією усунутих порушень.

У разі невиконання цієї вимоги (зобов'язання) у добровільному порядку, РЗ буде демонтований підпорядкованим Управлінню комунальним підприємством виконавчого органу Київради (Київської міської державної адміністрації) «Київреклама» (далі – КП «Київреклама») на підставі відповідного наказу Управління про демонтаж рекламних засобів. Після демонтажу РЗ, на Вас буде покладено обов'язок компенсації витрат, пов'язаних з демонтажем РЗ, його транспортуванням та подальшим зберіганням згідно затвердженого КП «Київреклама» кошторису (планової собівартості робіт з демонтажу рекламного засобу) у розмірі, що встановлений відносно типу РЗ, який був демонтований. З кошторисом витрат (плановою собівартістю робіт з демонтажу рекламного засобу) можна ознайомитись на офіційному веб-сайті КП «Київреклама» за посиланням: https://www.kyivreclama.kyiv.ua/demontazh/. Витрати на демонтаж РЗ можуть бути збільшені, якщо виконання заходів впливу (демонтажу) призведе до такого збільшення.

Вимога може бути оскаржена в порядку адміністративного судочинства до окружного адміністративного суду за вибором зобов'язаної особи за зареєстрованим у встановленому законом порядку місцем проживання (перебування, знаходження) цієї зобов'язаної особи або до окружного адміністративного суду за місцезнаходженням Управління протягом шестимісячного строку, який обчислюється з дня, коли особа дізналася або повинна була дізнатися про порушення своїх прав, свобод чи інтересів.

Вимогу склав: головний спеціаліст Головченко М.Ф. _____

(посада, прізвище, ім'я, по батькові та підпис працівника відділу контролю та обліку рекламних засобів та вивісок)

Вимогу одержав _____

(посада, прізвище, ім'я, по батькові, підпис)

Увага: всю необхідну інформацію з питань оформлення РЗ можна знайти на офіційному веб-сайті Управління за посиланням: https://reklama.kyivcity.gov.ua/. Відповіді на найпопулярніші питання, які виникають при оформленні РЗ ви можете отримати скориставшись чат-ботом Управління за посиланням: https://t.me/kyivreklama_bot.

Відтермінування виконання цієї вимоги (зобов'язання) не передбачено нормативно-правовими актами.

АКТ обстеження
від 11.11.2026 р.

За результатами обстеження території міста Києва, за адресою: **Оболонський р-н, вул. Лугова, 12** виявлено порушення Типових правил розміщення зовнішньої реклами, затверджених постановою Кабінету Міністрів України від 29.12.2003 № 2067, Правил благоустрою міста Києва, затверджених рішенням Київської міської ради від 25.12.2008 № 1051/1051, Правил розміщення рекламних засобів у місті Києві, затверджених рішенням Київської міської ради від 20.04.2017 №223/2445, Порядку розміщення зовнішньої реклами в місті Києві, затвердженого розпорядженням виконавчого органу Київської міської ради (Київської міської державної адміністрації) від 05.02.2019 № 207 (далі – Порядок), а саме: розміщення рекламного засобу (далі – РЗ) типу: **Щит на фасаді будинку (будівлі) - з невідповідністю технічних характеристик рекламного засобу та/або місця його встановлення виданому дозволу.**

Найменування юридичної особи або прізвище, ім'я, по батькові фізичної особи-підприємця, якій належить РЗ:

ТОВАРИСТВО З ОБМЕЖЕНОЮ ВІДПОВІДАЛЬНІСТЮ "ТРЕЙД СОЛЮШИНЗ"

Примітка (№ РЗ): № 76895-20-П-1

Акт підготував:
Начальник відділу обстежень та обліку рекламних засобів КП "Київреклама":
_____ **Бондарчук А.П.**

Акт підписав:
Начальник відділу обстежень та обліку рекламних засобів КП «Київреклама»:
_____ **Бондарчук А.П.**

Фотофіксація розміщення РЗ типу: Щит на фасаді будинку (будівлі)

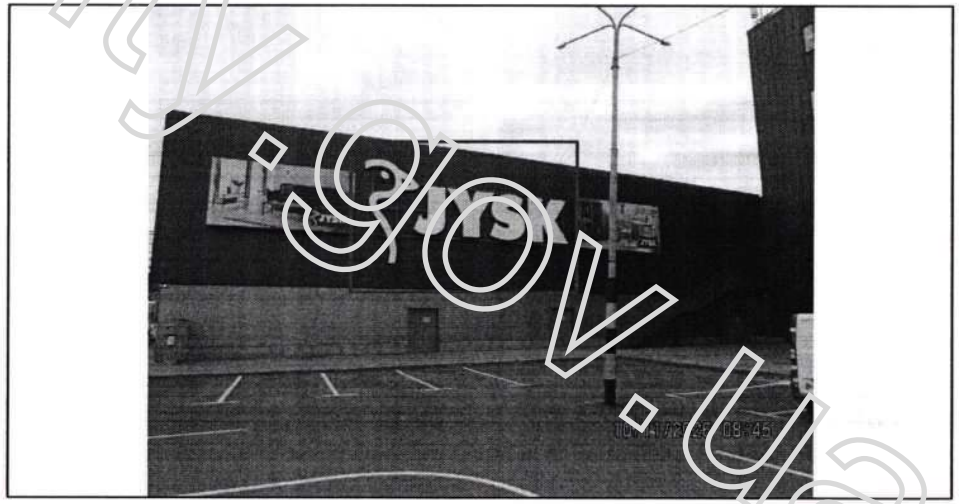

reklama.kyivcity.gov.ua

ВИКОНАВЧИЙ ОРГАН КИЇВСЬКОЇ МІСЬКОЇ РАДИ
(КИЇВСЬКОЇ МІСЬКОЇ ДЕРЖАВНОЇ АДМІНІСТРАЦІЇ)
УПРАВЛІННЯ З ПИТАНЬ РЕКЛАМИ

вул. Хрещатик, 36, м. Київ, 01001, тел. (044) 481 47 18, E-mail: reklama.kyiv@kyivcity.gov.ua
Контактний центр міста Києва (044) 15 51, Код ЄДРПОУ 41348526

ВИМОГА № 010791-26
від 18.11.2026 р.

Склав: головний спеціаліст Головченко М.Ф.

(посада та ПІБ працівника відділу контролю та обліку рекламних засобів та вивісок)

На ім'я: ТОВАРИСТВО З ОБМЕЖЕНОЮ ВІДПОВІДАЛЬНІСТЮ "ТРЕЙД СОЛЮШИНЗ"

(найменування юридичної особи або прізвище, ім'я, по батькові фізичної особи-підприємця)

Місцезнаходження згідно даних ЄДР: 04074, м. Київ, вул. Лугова, 12, тел.380978019882

(район, вулиця, № будинку, контактний телефон)

щодо усунення порушень Типових правил розміщення зовнішньої реклами, затверджених постановою Кабінету Міністрів України від 29.12.2003 №2067, Правил благоустрою міста Києва, затверджених рішенням Київської міської ради від 25.12.2008 № 1051/1051, Правил розміщення рекламних засобів у місті Києві, затверджених рішенням Київської міської ради від 20.04.2017 №223/2445, Порядку розміщення зовнішньої реклами в місті Києві, затвердженого розпорядженням виконавчого органу Київської міської ради (Київської міської державної адміністрації) від 05.02.2019 № 207 (далі - Порядок)

Порушення: Невідповідність технічних характеристик рекламного засобу та/або місця його встановлення виданому дозволу.
У зв'язку з цим, необхідно виконати зобов'язання, а саме: усунути невідповідність технічних характеристик рекламного засобу та/або місця його встановлення виданому дозволу або здійснити демонтаж рекламного засобу (далі - РЗ) типу: Спеціальна рекламна конструкція на фасаді будинку (будівлі).
Термін усунення порушення (строк добровільного виконання зобов'язання) до: 09.12.2026 р.
Примітка (№ РЗ): № 76503-20-П-1

Про усунення зазначених порушень (виконання зобов'язання) необхідно повідомити Управління з питань реклами виконавчого органу Київської міської ради (Київської міської державної адміністрації) (далі – Управління) за адресою: 01001, м. Київ, вул. Хрещатик, 36, або 04070, м. Київ, Боричів узвіз, 8, тел. 481-47-18 в письмовій формі з фотофіксацією усунутих порушень.

У разі невиконання цієї вимоги (зобов'язання) у добровільному порядку, РЗ буде демонтований підпорядкованим Управлінню комунальним підприємством виконавчого органу Київради (Київської міської державної адміністрації) «Київреклама» (далі – КП «Київреклама») на підставі відповідного наказу Управління про демонтаж рекламних засобів. Після демонтажу РЗ, на Вас буде покладено обов'язок компенсації витрат, пов'язаних з демонтажем РЗ, його транспортуванням та подальшим зберіганням згідно затвердженого КП «Київреклама» кошторису (планової собівартості робіт з демонтажу рекламного засобу) у розмірі, що встановлений відносно типу РЗ, який був демонтований. З кошторисом витрат (плановою собівартістю робіт з демонтажу рекламного засобу) можна ознайомитись на офіційному веб-сайті КП «Київреклама» за посиланням: https://www.kyivreclama.kyiv.ua/demontazh/. Витрати на демонтаж РЗ можуть бути збільшені, якщо виконання заходів впливу (демонтажу) призведе до такого збільшення.

Вимога може бути оскаржена в порядку адміністративного судочинства до окружного адміністративного суду за вибором зобов'язаної особи за зареєстрованим у встановленому законом порядку місцем проживання (перебування, знаходження) цієї зобов'язаної особи або до окружного адміністративного суду за місцезнаходженням Управління протягом шестимісячного строку, який обчислюється з дня, коли особа дізналася або повинна була дізнатися про порушення своїх прав, свобод чи інтересів.

Вимогу склав: головний спеціаліст Головченко М.Ф. _____

(посада, прізвище, ім'я, по батькові та підпис працівника відділу контролю та обліку рекламних засобів та вивісок)

Вимогу одержав _____

(посада, прізвище, ім'я, по батькові, підпис)

Увага: всю необхідну інформацію з питань оформлення РЗ можна знайти на офіційному веб-сайті Управління за посиланням: https://reklama.kyivcity.gov.ua/. Відповіді на найпопулярніші питання, які виникають при оформленні РЗ ви можете отримати скориставшись чат-ботом Управління за посиланням: https://t.me/kyivreklama_bot.

Відтермінування виконання цієї вимоги (зобов'язання) не передбачено нормативно-правовими актами.

АКТ обстеження
від 11.11.2026 р.

За результатами обстеження території міста Києва, за адресою: **Оболонський р-н, вул. Лугова, 12** виявлено порушення Типових правил розміщення зовнішньої реклами, затверджених постановою Кабінету Міністрів України від 29.12.2003 № 2067, Правил благоустрою міста Києва, затверджених рішенням Київської міської ради від 25.12.2008 № 1051/1051, Правил розміщення рекламних засобів у місті Києві, затверджених рішенням Київської міської ради від 20.04.2017 №223/2445, Порядку розміщення зовнішньої реклами в місті Києві, затвердженого розпорядженням виконавчого органу Київської міської ради (Київської міської державної адміністрації) від 05.02.2019 № 207 (далі – Порядок), а саме: розміщення рекламного засобу (далі – РЗ) типу: **Спеціальна рекламна конструкція на фасаді будинку (будівлі) - з невідповідністю технічних характеристик рекламного засобу та/або місця його встановлення виданому дозволу.**

Найменування юридичної особи або прізвище, ім'я, по батькові фізичної особи-підприємця, якій належить РЗ:
ТОВАРИСТВО З ОБМЕЖЕНОЮ ВІДПОВІДАЛЬНІСТЮ "ТРЕЙД СОЛЮШИНЗ"

Примітка (№ РЗ): № 76503-20-П-1

Акт підготував:
Начальник відділу обстежень та обліку рекламних засобів КП "Київреклама":
_____ **Бондарчук А.П.**

Акт підписав:
Начальник відділу обстежень та обліку рекламних засобів КП «Київреклама»:
_____ **Бондарчук А.П.**

Фотофіксація розміщення РЗ типу: Спеціальна рекламна конструкція на фасаді будинку (будівлі)

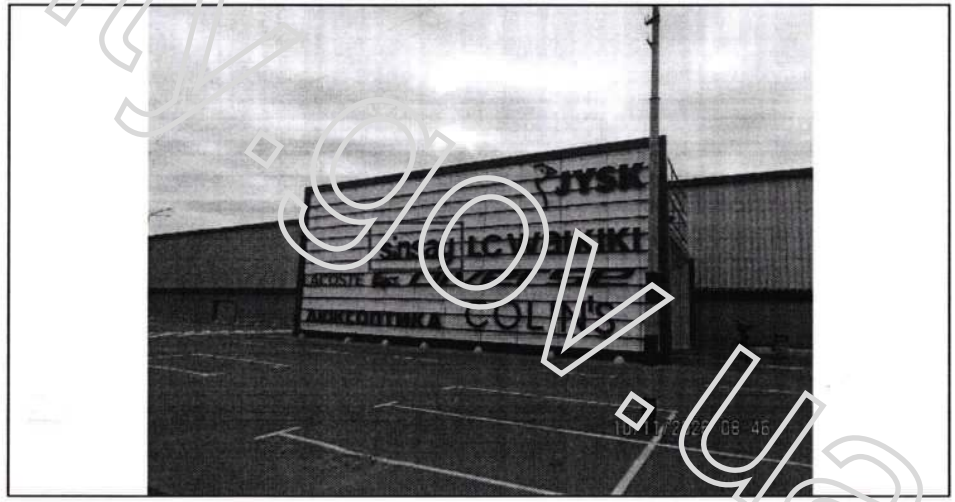

reklama.kyivcity.gov.ua

ВИКОНАВЧИЙ ОРГАН КИЇВСЬКОЇ МІСЬКОЇ РАДИ
(КИЇВСЬКОЇ МІСЬКОЇ ДЕРЖАВНОЇ АДМІНІСТРАЦІЇ)
УПРАВЛІННЯ З ПИТАНЬ РЕКЛАМИ

вул. Хрещатик, 36, м. Київ, 01001, тел. (044) 481 47 18, E-mail: reklama.kyiv@kyivcity.gov.ua
Контактний центр міста Києва (044) 15 51, Код ЄДРПОУ 41348526

ВИМОГА № 010792-26
від 13.11.2026 р.

Склав: головний спеціаліст Головченко М.Ф.

(посада та ПІБ працівника відділу контролю та обліку рекламних засобів та вивісок)

На ім'я: ФІЗИЧНА ОСОБА-ПІДПРИЄМЕЦЬ КИЇВСЬКА ЛІЛІЯ ЮРІЇВНА

(найменування юридичної особи або прізвище, ім'я, по батькові фізичної особи-підприємця)

Місцезнаходження згідно даних ЄДР: 61146, Харківська обл., м. Харків, вул.Гвардійців-Широнінців, 59-Г, кв. 80, тел.380990478748

(район, вулиця, № будинку, контактний телефон)

щодо усунення порушень Типових правил розміщення зовнішньої реклами, затверджених постановою Кабінету Міністрів України від 29.12.2003 №2067, Правил благоустрою міста Києва, затверджених рішенням Київської міської ради від 25.12.2008 № 1051/1051, Правил розміщення рекламних засобів у місті Києві, затверджених рішенням Київської міської ради від 20.04.2017 №223/2445, Порядку розміщення зовнішньої реклами в місті Києві, затвердженого розпорядженням виконавчого органу Київської міської ради (Київської міської державної адміністрації) від 05.02.2019 № 207 (далі – Порядок).

Порушення: Самовільно встановлений рекламний засіб (РЗ).
У зв'язку з цим, необхідно виконати зобов'язання, а саме: здійснити демонтаж рекламного засобу (далі - РЗ) типу: Конструкція на елементах огородження (банер, панно та інші).
Термін усунення порушення (строк добровільного виконання зобов'язання) до: 09.12.2026 р.
Примітка (№ РЗ): № 215385С

Про усунення зазначених порушень (виконання зобов'язання) необхідно повідомити Управління з питань реклами виконавчого органу Київської міської ради (Київської міської державної адміністрації) (далі – Управління) за адресою: 01001, м. Київ, вул. Хрещатик, 36, або 04070, м. Київ, Боричів узвіз, 8, тел. 481-47-18 в письмовій формі з фотофіксацією усунутих порушень.

У разі невиконання цієї вимоги (зобов'язання) у добровільному порядку, РЗ буде демонтований підпорядкованим Управлінню комунальним підприємством виконавчого органу Київради (Київської міської державної адміністрації) «Київреклама» (далі – КП «Київреклама») на підставі відповідного наказу Управління про демонтаж рекламних засобів. Після демонтажу РЗ, на Вас буде покладено обов'язок компенсації витрат, пов'язаних з демонтажем РЗ, його транспортуванням та подальшим зберіганням згідно затвердженого КП «Київреклама» кошторису (планової собівартості робіт з демонтажу рекламного засобу) у розмірі, що встановлений відносно типу РЗ, який був демонтований. З кошторисом витрат (плановою собівартістю робіт з демонтажу рекламного засобу) можна ознайомитись на офіційному веб-сайті КП «Київреклама» за посиланням: https://www.kyivreclama.kyiv.ua/demontazh/. Витрати на демонтаж РЗ можуть бути збільшені, якщо виконання заходів впливу (демонтажу) призведе до такого збільшення.

Вимога може бути оскаржена в порядку адміністративного судочинства до окружного адміністративного суду за вибором зобов'язаної особи за зареєстрованим у встановленому законом порядку місцем проживання (перебування, знаходження) цієї зобов'язаної особи або до окружного адміністративного суду за місцезнаходженням Управління протягом шестимісячного строку, який обчислюється з дня, коли особа дізналася або повинна була дізнатися про порушення своїх прав, свобод чи інтересів.

Вимогу склав: головний спеціаліст Головченко М.Ф. _____

(посада, прізвище, ім'я, по батькові та підпис працівника відділу контролю та обліку рекламних засобів та вивісок)

Вимогу одержав _____

(посада, прізвище, ім'я, по батькові, підпис)

Увага: всю необхідну інформацію з питань оформлення РЗ можна знайти на офіційному веб-сайті Управління за посиланням: https://reklama.kyivcity.gov.ua/. Відповіді на найпопулярніші питання, які виникають при оформленні РЗ ви можете отримати скориставшись чат-ботом Управління за посиланням: https://t.me/kyivreklama_bot.

Відтермінування виконання цієї вимоги (зобов'язання) не передбачено нормативно-правовими актами.

АКТ обстеження
від 13.11.2026 р.

За результатами обстеження території міста Києва, за адресою: **Дарницький р-н, вул. Чавдар Єлизавети, 18** виявлено порушення Типових правил розміщення зовнішньої реклами, затверджених постановою Кабінету Міністрів України від 29.12.2003 № 2067, Правил благоустрою міста Києва, затверджених рішенням Київської міської ради від 25.12.2008 № 1051/1051, Правил розміщення рекламних засобів у місті Києві, затверджених рішенням Київської міської ради від 20.04.2017 №223/2445, Порядку розміщення зовнішньої реклами в місті Києві, затвердженого розпорядженням виконавчого органу Київської міської ради (Київської міської державної адміністрації) від 05.02.2019 № 207 (далі – Порядок), а саме: розміщення рекламного засобу (далі – РЗ) типу: **Конструкція на елементах огородження (банер, панно та інші) - без виданого у встановленому порядку дозволу.**

Найменування юридичної особи або прізвище, ім'я, по батькові фізичної особи-підприємця, якій належить РЗ:
ФІЗИЧНА ОСОБА-ПІДПРИЄМЕЦЬ КИЇВСЬКА ЛІЛІЯ ЮРІЇВНА

Примітка (№ РЗ): № 215385С

Акт підготував:
Провідний фахівець КП "Київреклама":
_____ **Марченко А.К.**

Акт підписав:
Начальник відділу обстежень та обліку рекламних засобів КП «Київреклама»:
_____ **Бондарчук А.П.**

Фотофіксація розміщення РЗ типу: Конструкція на елементах огородження (банер, панно та інші)



reklama.kyivcity.gov.ua

ВИКОНАВЧИЙ ОРГАН КИЇВСЬКОЇ МІСЬКОЇ РАДИ
(КИЇВСЬКОЇ МІСЬКОЇ ДЕРЖАВНОЇ АДМІНІСТРАЦІЇ)
УПРАВЛІННЯ З ПИТАНЬ РЕКЛАМИ

вул. Хрещатик, 36, м. Київ, 01001, тел. (044) 481 47 18, E-mail: reklama.kyiv@kyivcity.gov.ua
Контактний центр міста Києва (044) 15 51, Код ЄДРПОУ 41348526

ВИМОГА № 010793-26
від 18.11.2026 р.

Склав: головний спеціаліст Головченко М.Ф.

(посада та ПІБ працівника відділу контролю та обліку рекламних засобів та вивісок)

На ім'я: ФІЗИЧНА ОСОБА-ПІДПРИЄМЕЦЬ МАРИНЧЕНКО НАТАЛІЯ МИКОЛАЇВНА

(найменування юридичної особи або прізвище, ім'я, по батькові фізичної особи-підприємця)

Місцезнаходження згідно даних ЄДР: 02166, м. Київ, просп. Лісовий, 18, кв. 22, тел.380672236216, 38093295900

(район, вулиця, № будинку, контактний телефон)

щодо усунення порушень Типових правил розміщення зовнішньої реклами, затверджених постановою Кабінету Міністрів України від 29.12.2003 №2067, Правил благоустрою міста Києва, затверджених рішенням Київської міської ради від 25.12.2008 № 1051/1051, Правил розміщення рекламних засобів у місті Києві, затверджених рішенням Київської міської ради від 20.04.2017 №223/2445, Порядку розміщення зовнішньої реклами в місті Києві, затвердженого розпорядженням виконавчого органу Київської міської ради (Київської міської державної адміністрації) від 05.02.2019 № 207 (далі – Порядок).

Порушення: Самовільно встановлений рекламний засіб (РЗ).
У зв'язку з цим, необхідно виконати зобов'язання, а саме: здійснити демонтаж рекламного засобу (далі - РЗ) типу: Банер, панно на фасаді будинку (будівлі).
Термін усунення порушення (строк добровільного виконання зобов'язання) до: 09.12.2026 р.
Примітка (№ РЗ): № 155812С

Про усунення зазначених порушень (виконання зобов'язання) необхідно повідомити Управління з питань реклами виконавчого органу Київської міської ради (Київської міської державної адміністрації) (далі – Управління) за адресою: 01001, м. Київ, вул. Хрещатик, 36, або 04070, м. Київ, Боричів узвіз, 8, тел. 481-47-18 в письмовій формі з фотофіксацією усунутих порушень.

У разі невиконання цієї вимоги (зобов'язання) у добровільному порядку, РЗ буде демонтований підпорядкованим Управлінню комунальним підприємством виконавчого органу Київради (Київської міської державної адміністрації) «Київреклама» (далі – КП «Київреклама») на підставі відповідного наказу Управління про демонтаж рекламних засобів. Після демонтажу РЗ, на Вас буде покладено обов'язок компенсації витрат, пов'язаних з демонтажем РЗ, його транспортуванням та подальшим зберіганням згідно затвердженого КП «Київреклама» кошторису (планової собівартості робіт з демонтажу рекламного засобу) у розмірі, що встановлений відносно типу РЗ, який був демонтований. З кошторисом витрат (плановою собівартістю робіт з демонтажу рекламного засобу) можна ознайомитись на офіційному веб-сайті КП «Київреклама» за посиланням: https://www.kyivreclama.kyiv.ua/demontazh/. Витрати на демонтаж РЗ можуть бути збільшені, якщо виконання заходів впливу (демонтажу) призведе до такого збільшення.

Вимога може бути оскаржена в порядку адміністративного судочинства до окружного адміністративного суду за вибором зобов'язаної особи за зареєстрованим у встановленому законом порядку місцем проживання (перебування, знаходження) цієї зобов'язаної особи або до окружного адміністративного суду за місцезнаходженням Управління протягом шестимісячного строку, який обчислюється з дня, коли особа дізналася або повинна була дізнатися про порушення своїх прав, свобод чи інтересів.

Вимогу склав: головний спеціаліст Головченко М.Ф. _____

(посада, прізвище, ім'я, по батькові та підпис працівника відділу контролю та обліку рекламних засобів та вивісок)

Вимогу одержав _____

(посада, прізвище, ім'я, по батькові, підпис)

Увага: всю необхідну інформацію з питань оформлення РЗ можна знайти на офіційному веб-сайті Управління за посиланням: https://reklama.kyivcity.gov.ua/. Відповіді на найпопулярніші питання, які виникають при оформленні РЗ ви можете отримати скориставшись чат-ботом Управління за посиланням: https://t.me/kyivreklama_bot.

Відтермінування виконання цієї вимоги (зобов'язання) не передбачено нормативно-правовими актами.

АКТ обстеження
від 11.11.2026 р.

За результатами обстеження території міста Києва, за адресою: **Дніпровський р-н, просп. Воскресенський (Перова), 24** виявлено порушення Типових правил розміщення зовнішньої реклами, затверджених постановою Кабінету Міністрів України від 29.12.2003 № 2067, Правил благоустрою міста Києва, затверджених рішенням Київської міської ради від 25.12.2008 № 1051/1051, Правил розміщення рекламних засобів у місті Києві, затверджених рішенням Київської міської ради від 20.04.2017 №223/2445, Порядку розміщення зовнішньої реклами в місті Києві, затвердженого розпорядженням виконавчого органу Київської міської ради (Київської міської державної адміністрації) від 05.02.2019 № 207 (далі – Порядок), а саме: розміщення рекламного засобу (далі – РЗ) типу: **Банер, панно на фасаді будинку (будівлі) - без виданого у встановленому порядку дозволу.**

Найменування юридичної особи або прізвище, ім'я, по батькові фізичної особи-підприємця, якій належить РЗ:
ФІЗИЧНА ОСОБА-ПІДПРИЄМЕЦЬ МАРИНЧЕНКО НАТАЛІЯ МИКОЛАЇВНА

Примітка (№ РЗ): № 155812С

Акт підготував:
Провідний фахівець КП "Київреклама":
_____ **Печериця Ю.М.**

Акт підписав:
Начальник відділу обстежень та обліку рекламних засобів КП «Київреклама»:
_____ **Бондарчук А.П.**

Фотофіксація розміщення РЗ типу: Банер, панно на фасаді будинку (будівлі)



reklama.kyivcity.gov.ua

ВИКОНАВЧИЙ ОРГАН КИЇВСЬКОЇ МІСЬКОЇ РАДИ
(КИЇВСЬКОЇ МІСЬКОЇ ДЕРЖАВНОЇ АДМІНІСТРАЦІЇ)
УПРАВЛІННЯ З ПИТАНЬ РЕКЛАМИ

вул. Хрещатик, 36, м. Київ, 01001, тел. (044) 481 47 18, E-mail: reklama.kyiv@kyivcity.gov.ua
Контактний центр міста Києва (044) 15 51, Код ЄДРПОУ 41348526

ВИМОГА № 010794-26
від 18.11.2026 р.

Склав: головний спеціаліст Головченко М.Ф.

(посада та ПІБ працівника відділу контролю та обліку рекламних засобів та вивісок)

На ім'я: ТОВАРИСТВО З ОБМЕЖЕНОЮ ВІДПОВІДАЛЬНІСТЮ "ОК-МЕД"

(найменування юридичної особи або прізвище, ім'я, по батькові фізичної особи-підприємця)

Місцезнаходження згідно даних ЄДР: 04070, м. Київ, вул. Щекавицька, 42/48, лежиле прим. 38 в літері А, тел.380674086138, 380442382020

(район, вулиця, № будинку, контактний телефон)

щодо усунення порушень Типових правил розміщення зовнішньої реклами, затверджених постановою Кабінету Міністрів України від 29.12.2003 №2067, Правил благоустрою міста Києва, затверджених рішенням Київської міської ради від 25.12.2008 № 1051/1051, Правил розміщення рекламних засобів у місті Києві, затверджених рішенням Київської міської ради від 20.04.2017 №223/2445, Порядку розміщення зовнішньої реклами в місті Києві, затвердженого розпорядженням виконавчого органу Київської міської ради (Київської міської державної адміністрації) від 05.02.2019 № 207 (далі – Порядок).

Порушення: Невідповідність технічних характеристик рекламного засобу та/або місця його встановлення виданому дозволу
У зв'язку з цим, необхідно виконати зобов'язання, а саме: усунути невідповідність технічних характеристик рекламного засобу та/або місця його встановлення виданому дозволу або здійснити демонтаж рекламного засобу (далі - РЗ) типу: Спеціальна рекламна конструкція на фасаді будинку (будівлі).
Термін усунення порушення (строк добровільного виконання зобов'язання) до: 09.12.2026 р.
Примітка (№ РЗ): № 106145-26

Про усунення зазначених порушень (виконання зобов'язання) необхідно повідомити Управління з питань реклами виконавчого органу Київської міської ради (Київської міської державної адміністрації) (далі – Управління) за адресою: 01001, м. Київ, вул. Хрещатик, 36, або 04070, м. Київ, Боричів узвіз, 8, тел. 481-47-18 в письмовій формі з фотофіксацією усунутих порушень.

У разі невиконання цієї вимоги (зобов'язання) у добровільному порядку, РЗ буде демонтований підпорядкованим Управлінню комунальним підприємством виконавчого органу Київради (Київської міської державної адміністрації) «Київреклама» (далі – КП «Київреклама») на підставі відповідного наказу Управління про демонтаж рекламних засобів. Після демонтажу РЗ, на Вас буде покладено обов'язок компенсації витрат, пов'язаних з демонтажем РЗ, його транспортуванням та подальшим зберіганням згідно затвердженого КП «Київреклама» кошторису (планової собівартості робіт з демонтажу рекламного засобу) у розмірі, що встановлений відносно типу РЗ, який був демонтований. З кошторисом витрат (плановою собівартістю робіт з демонтажу рекламного засобу) можна ознайомитись на офіційному веб-сайті КП «Київреклама» за посиланням: https://www.kyivreclama.kyiv.ua/demontazh/. Витрати на демонтаж РЗ можуть бути збільшені, якщо виконання заходів впливу (демонтажу) призведе до такого збільшення.

Вимога може бути оскаржена в порядку адміністративного судочинства до окружного адміністративного суду за вибором зобов'язаної особи за зареєстрованим у встановленому законом порядку місцем проживання (перебування, знаходження) цієї зобов'язаної особи або до окружного адміністративного суду за місцезнаходженням Управління протягом шестимісячного строку, який обчислюється з дня, коли особа дізналася або повинна була дізнатися про порушення своїх прав, свобод чи інтересів.

Вимогу склав: головний спеціаліст Головченко М.Ф. _____

(посада, прізвище, ім'я, по батькові та підпис працівника відділу контролю та обліку рекламних засобів та вивісок)

Вимогу одержав _____

(посада, прізвище, ім'я, по батькові, підпис)

Увага: всю необхідну інформацію з питань оформлення РЗ можна знайти на офіційному веб-сайті Управління за посиланням: https://reklama.kyivcity.gov.ua/. Відповіді на найпопулярніші питання, які виникають при оформленні РЗ ви можете отримати скориставшись чат-ботом Управління за посиланням: https://t.me/kyivreklama_bot.

Відтермінування виконання цієї вимоги (зобов'язання) не передбачено нормативно-правовими актами.

АКТ обстеження
від 11.11.2026 р.

За результатами обстеження території міста Києва, за адресою: **Дарницький р-н, вул. Ревуцького, 40-б** виявлено порушення Типових правил розміщення зовнішньої реклами, затверджених постановою Кабінету Міністрів України від 29.12.2003 № 2067, Правил благоустрою міста Києва, затверджених рішенням Київської міської ради від 25.12.2008 № 1051/1051, Правил розміщення рекламних засобів у місті Києві, затверджених рішенням Київської міської ради від 20.04.2017 №223/2445, Порядку розміщення зовнішньої реклами в місті Києві, затвердженого розпорядженням виконавчого органу Київської міської ради (Київської міської державної адміністрації) від 05.02.2019 № 207 (далі – Порядок), а саме: розміщення рекламного засобу (далі – РЗ) типу: **Спеціальна рекламна конструкція на фасаді будинку (будівлі) - з невідповідністю технічних характеристик рекламного засобу та/або місця його встановлення виданому дозволу.**

Найменування юридичної особи або прізвище, ім'я, по батькові фізичної особи-підприємця, якій належить РЗ:
ТОВАРИСТВО З ОБМЕЖЕНОЮ ВІДПОВІДАЛЬНІСТЮ "ОК-МЕД"

Примітка (№ РЗ): № 106145-26

Акт підготував:
Провідний фахівець КП "Київреклама":
_____ **Марченко А.К.**

Акт підписав:
Начальник відділу обстежень та обліку рекламних засобів КП «Київреклама»:
_____ **Бондарчук А.П.**

Фотофіксація розміщення РЗ типу: Спеціальна рекламна конструкція на фасаді будинку (будівлі)



reklama.kyivcity.gov.ua

ВИКОНАВЧИЙ ОРГАН КИЇВСЬКОЇ МІСЬКОЇ РАДИ
(КИЇВСЬКОЇ МІСЬКОЇ ДЕРЖАВНОЇ АДМІНІСТРАЦІЇ)
УПРАВЛІННЯ З ПИТАНЬ РЕКЛАМИ

вул. Хрещатик, 36, м. Київ, 01001, тел. (044) 481 47 18, E-mail: reklama.kyiv@kyivcity.gov.ua
Контактний центр міста Києва (044) 15 51, Код ЄДРПОУ 41348526

ВИМОГА № 010795-26
від 13.11.2026 р.

Склав: головний спеціаліст Головченко М.Ф.

(посада та ПІБ працівника відділу контролю та обліку рекламних засобів та вивісок)

На ім'я: ФІЗИЧНА ОСОБА-ПІДПРИЄМЕЦЬ ЦИГАНЕНКО ЛЕСЯ ЛЕОНІДІВНА

(найменування юридичної особи або прізвище, ім'я, по батькові фізичної особи-підприємця)

Місцезнаходження згідно даних ЄДР: 27037, Кіровоградська обл., Новоукраїнський р-н, с. Піщаний Брід, вул. Новоукраїнська, 15, кв. 4, тел.380975959522

(район, вулиця, № будинку, контактний телефон)

щодо усунення порушень Типових правил розміщення зовнішньої реклами, затверджених постановою Кабінету Міністрів України від 29.12.2003 №2067, Правил благоустрою міста Києва, затверджених рішенням Київської міської ради від 25.12.2008 № 1051/1051, Правил розміщення рекламних засобів у місті Києві, затверджених рішенням Київської міської ради від 20.04.2017 №223/2445, Порядку розміщення зовнішньої реклами в місті Києві, затвердженого розпорядженням виконавчого органу Київської міської ради (Київської міської державної адміністрації) від 05.02.2019 № 207 (далі – Порядок).

Порушення: Самовільно встановлений рекламний засіб (РЗ).
У зв'язку з цим, необхідно виконати зобов'язання, а саме: здійснити демонтаж рекламного засобу (далі - РЗ) типу: Спеціальна рекламна конструкція на фасаді будинку (будівлі).
Термін усунення порушення (строк добровільного виконання зобов'язання) до: 09.12.2026 р.
Примітка (№ РЗ): № 248084С

Про усунення зазначених порушень (виконання зобов'язання) необхідно повідомити Управління з питань реклами виконавчого органу Київської міської ради (Київської міської державної адміністрації) (далі – Управління) за адресою: 01001, м. Київ, вул. Хрещатик, 36, або 04070, м. Київ, Боричів узвіз, 8, тел. 481-47-18 в письмовій формі з фотофіксацією усунутих порушень.

У разі невиконання цієї вимоги (зобов'язання) у добровільному порядку, РЗ буде демонтований підпорядкованим Управлінню комунальним підприємством виконавчого органу Київради (Київської міської державної адміністрації) «Київреклама» (далі – КП «Київреклама») на підставі відповідного наказу Управління про демонтаж рекламних засобів. Після демонтажу РЗ, на Вас буде покладено обов'язок компенсації витрат, пов'язаних з демонтажем РЗ, його транспортуванням та подальшим зберіганням згідно затвердженого КП «Київреклама» кошторису (планової собівартості робіт з демонтажу рекламного засобу) у розмірі, що встановлений відносно типу РЗ, який був демонтований. З кошторисом витрат (плановою собівартістю робіт з демонтажу рекламного засобу) можна ознайомитись на офіційному веб-сайті КП «Київреклама» за посиланням: https://www.kyivreclama.kyiv.ua/demontazh/. Витрати на демонтаж РЗ можуть бути збільшені, якщо виконання заходів впливу (демонтажу) призведе до такого збільшення.

Вимога може бути оскаржена в порядку адміністративного судочинства до окружного адміністративного суду за вибором зобов'язаної особи за зареєстрованим у встановленому законом порядку місцем проживання (перебування, знаходження) цієї зобов'язаної особи або до окружного адміністративного суду за місцезнаходженням Управління протягом шестимісячного строку, який обчислюється з дня, коли особа дізналася або повинна була дізнатися про порушення своїх прав, свобод чи інтересів.

Вимогу склав: головний спеціаліст Головченко М.Ф. _____

(посада, прізвище, ім'я, по батькові та підпис працівника відділу контролю та обліку рекламних засобів та вивісок)

Вимогу одержав _____

(посада, прізвище, ім'я, по батькові, підпис)

Увага: всю необхідну інформацію з питань оформлення РЗ можна знайти на офіційному веб-сайті Управління за посиланням: https://reklama.kyivcity.gov.ua/. Відповіді на найпопулярніші питання, які виникають при оформленні РЗ ви можете отримати скориставшись чат-ботом Управління за посиланням: https://t.me/kyivreklama_bot.

Відтермінування виконання цієї вимоги (зобов'язання) не передбачено нормативно-правовими актами.

АКТ обстеження
від 11.11.2026 р.

За результатами обстеження території міста Києва, за адресою: **Печерський р-н, бульв. Лесі Українки, 19** виявлено порушення Типових правил розміщення зовнішньої реклами, затверджених постановою Кабінету Міністрів України від 29.12.2003 № 2067, Правил благоустрою міста Києва, затверджених рішенням Київської міської ради від 25.12.2008 № 1051/1051, Правил розміщення рекламних засобів у місті Києві, затверджених рішенням Київської міської ради від 20.04.2017 №223/2445, Порядку розміщення зовнішньої реклами в місті Києві, затвердженого розпорядженням виконавчого органу Київської міської ради (Київської міської державної адміністрації) від 05.02.2019 № 207 (далі – Порядок), а саме: розміщення рекламного засобу (далі – РЗ) типу: **Спеціальна рекламна конструкція на фасаді будинку (будівлі) - без виданого у встановленому порядку дозволу.**

Найменування юридичної особи або прізвище, ім'я, по батькові фізичної особи-підприємця, якій належить РЗ:

ФІЗИЧНА ОСОБА-ПІДПРИЄМЕЦЬ ЦИГАНЕНКО ЛЕСЯ ЛЕОНІДІВНА

Примітка (№ РЗ): № 248084С

Акт підготував:
Провідний фахівець КП "Київреклама":
_____ **Левчун Ю.В.**

Акт підписав:
Начальник відділу обстежень та обліку рекламних засобів КП «Київреклама»:
_____ **Бондарчук А.П.**

Фотофіксація розміщення РЗ типу: Спеціальна рекламна конструкція на фасаді будинку (будівлі)

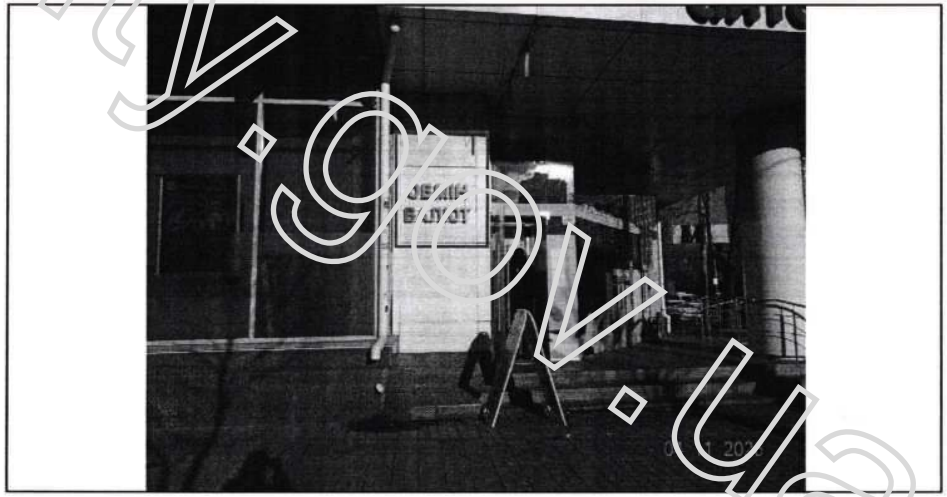

reklama.kyivcity.gov.ua

ВИКОНАВЧИЙ ОРГАН КИЇВСЬКОЇ МІСЬКОЇ РАДИ
(КИЇВСЬКОЇ МІСЬКОЇ ДЕРЖАВНОЇ АДМІНІСТРАЦІЇ)
УПРАВЛІННЯ З ПИТАНЬ РЕКЛАМИ

вул. Хрещатик, 36, м. Київ, 01001, тел. (044) 481 47 18, E-mail: reklama.kyiv@kyivcity.gov.ua
Контактний центр міста Києва (044) 15 51, Код ЄДРПОУ 41348526

ВИМОГА № 010796-26
від 10.11.2026 р.

Склав: головний спеціаліст Головченко М.Ф.

(посада та ПІБ працівника відділу контролю та обліку рекламних засобів та вивісок)

На ім'я: ФІЗИЧНА ОСОБА-ПІДПРИЄМЕЦЬ МАРКОВА ОЛЕКСАНДРА ВАЛЕРІЇВНА

(найменування юридичної особи або прізвище, ім'я, по батькові фізичної особи-підприємця)

Місцезнаходження згідно даних ЄДР: 02140, м. Київ, вул. Чавдар Елизавети, 8, кв. 187, тел.380732650696

(район, вулиця, № будинку, контактний телефон)

щодо усунення порушень Типових правил розміщення зовнішньої реклами, затверджених постановою Кабінету Міністрів України від 29.12.2003 №2067, Правил благоустрою міста Києва, затверджених рішенням Київської міської ради від 25.12.2008 № 1051/1051, Правил розміщення рекламних засобів у місті Києві, затверджених рішенням Київської міської ради від 20.04.2017 №223/2445, Порядку розміщення зовнішньої реклами в місті Києві, затвердженого розпорядженням виконавчого органу Київської міської ради (Київської міської державної адміністрації) від 05.02.2019 № 207 (далі – Порядок).

Порушення: Самовільно встановлений рекламний засіб (РЗ).
У зв'язку з цим, необхідно виконати зобов'язання, а саме: здійснити демонтаж рекламного засобу (далі - РЗ) типу: Конструкція на елементах огородження (банер, панно та інші).
Термін усунення порушення (строк добровільного виконання зобов'язання) до: 09.12.2026 р.
Примітка (№ РЗ): № 248077С

Про усунення зазначених порушень (виконання зобов'язання) необхідно повідомити Управління з питань реклами виконавчого органу Київської міської ради (Київської міської державної адміністрації) (далі – Управління) за адресою: 01001, м. Київ, вул. Хрещатик, 36, або 04070, м. Київ, Боричів узвіз, 8, тел. 481-47-18 в письмовій формі з фотофіксацією усунутих порушень.

У разі невиконання цієї вимоги (зобов'язання) у добровільному порядку, РЗ буде демонтований підпорядкованим Управлінню комунальним підприємством виконавчого органу Київради (Київської міської державної адміністрації) «Київреклама» (далі – КП «Київреклама») на підставі відповідного наказу Управління про демонтаж рекламних засобів. Після демонтажу РЗ, на Вас буде покладено обов'язок компенсації витрат, пов'язаних з демонтажем РЗ, його транспортуванням та подальшим зберіганням згідно затвердженого КП «Київреклама» кошторису (планової собівартості робіт з демонтажу рекламного засобу) у розмірі, що встановлений відносно типу РЗ, який був демонтований. З кошторисом витрат (плановою собівартістю робіт з демонтажу рекламного засобу) можна ознайомитись на офіційному веб-сайті КП «Київреклама» за посиланням: https://www.kyivreclama.kyiv.ua/demontazh/. Витрати на демонтаж РЗ можуть бути збільшені, якщо виконання заходів впливу (демонтажу) призведе до такого збільшення.

Вимога може бути оскаржена в порядку адміністративного судочинства до окружного адміністративного суду за вибором зобов'язаної особи за зареєстрованим у встановленому законом порядку місцем проживання (перебування, знаходження) цієї зобов'язаної особи або до окружного адміністративного суду за місцезнаходженням Управління протягом шестимісячного строку, який обчислюється з дня, коли особа дізналася або повинна була дізнатися про порушення своїх прав, свобод чи інтересів.

Вимогу склав: головний спеціаліст Головченко М.Ф. _____

(посада, прізвище, ім'я, по батькові та підпис працівника відділу контролю та обліку рекламних засобів та вивісок)

Вимогу одержав _____

(посада, прізвище, ім'я, по батькові, підпис)

Увага: всю необхідну інформацію з питань оформлення РЗ можна знайти на офіційному веб-сайті Управління за посиланням: https://reklama.kyivcity.gov.ua/. Відповіді на найпопулярніші питання, які виникають при оформленні РЗ ви можете отримати скориставшись чат-ботом Управління за посиланням: https://t.me/kyivreklama_bot.

Відтермінування виконання цієї вимоги (зобов'язання) не передбачено нормативно-правовими актами.

АКТ обстеження
від 10.11.2026 р.

За результатами обстеження території міста Києва, за адресою: **Шевченківський р-н, вул. Олександра Кониського (Тургенєвська), 76-78** виявлено порушення Типових правил розміщення зовнішньої реклами, затверджених постановою Кабінету Міністрів України від 29.12.2003 № 2067, Правил благоустрою міста Києва, затверджених рішенням Київської міської ради від 25.12.2008 № 1051/1051, Правил розміщення рекламних засобів у місті Києві, затверджених рішенням Київської міської ради від 20.04.2017 №223/2445, Порядку розміщення зовнішньої реклами в місті Києві, затвердженого розпорядженням виконавчого органу Київської міської ради (Київської міської державної адміністрації) від 05.02.2019 № 207 (далі – Порядок), а саме: розміщення рекламного засобу (далі – РЗ) типу: **Конструкція на елементах огородження (банер, панно та інші) - без виданого у встановленому порядку дозволу.**

Найменування юридичної особи або прізвище, ім'я, по батькові фізичної особи-підприємця, якій належить РЗ:
ФІЗИЧНА ОСОБА-ПІДПРИЄМЕЦЬ МАРКОВА ОЛЕКСАНДРА ВАЛЕРІЇВНА

Примітка (№ РЗ): № 248077С

Акт підготував:
Провідний фахівець КП "Київреклама":
_____ **Золотар З.М.**

Акт підписав:
Начальник відділу обстежень та обліку рекламних засобів КП «Київреклама»:
_____ **Бондарчук А.П.**

Фотофіксація розміщення РЗ типу: Конструкція на елементах огородження (банер, панно та інші)

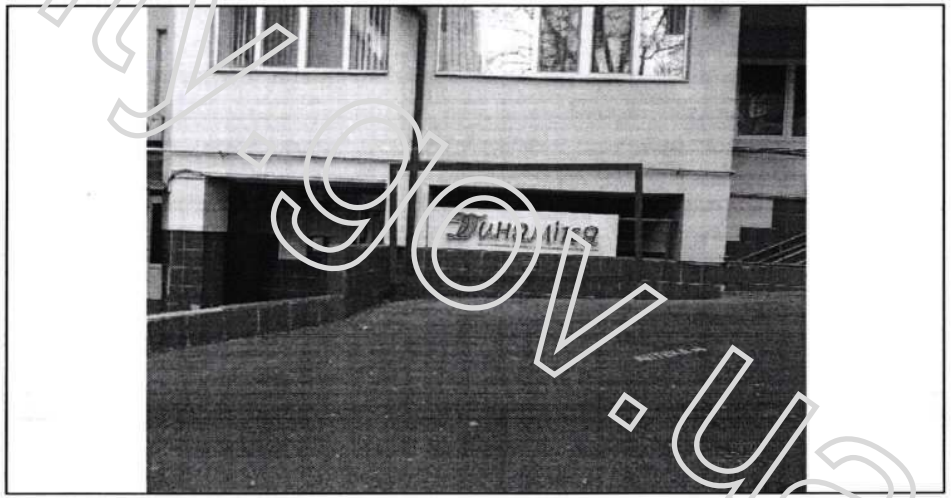

reklama.kyivcity.gov.ua

ВИКОНАВЧИЙ ОРГАН КИЇВСЬКОЇ МІСЬКОЇ РАДИ
(КИЇВСЬКОЇ МІСЬКОЇ ДЕРЖАВНОЇ АДМІНІСТРАЦІЇ)
УПРАВЛІННЯ З ПИТАНЬ РЕКЛАМИ

вул. Хрещатик, 36, м. Київ, 01001, тел. (044) 481 47 18, E-mail: reklama.kyiv@kyivcity.gov.ua
Контактний центр міста Києва (044) 15 51, Код ЄДРПОУ 41348526

ВИМОГА № 010797-26
від 13.11.2026 р.

Склав: головний спеціаліст Головченко М.Ф.

(посада та ПІБ працівника відділу контролю та обліку рекламних засобів та вивісок)

На ім'я: ФІЗИЧНА ОСОБА-ПІДПРИЄМЕЦЬ КАРМАНОВ ОЛЕКСАНДР ВАЛЕРІЙОВИЧ

(найменування юридичної особи або прізвище, ім'я, по батькові фізичної особи-підприємця)

Місцезнаходження згідно даних ЄДР: 22100, Вінницька обл., Хмельницький р-н, м. Козятин, вул. Довженка О., 105-А, кв. 9, тел.380689639219

(район, вулиця, № будинку, контактний телефон)

щодо усунення порушень Типових правил розміщення зовнішньої реклами, затверджених постановою Кабінету Міністрів України від 29.12.2003 №2067, Правил благоустрою міста Києва, затверджених рішенням Київської міської ради від 25.12.2008 № 1051/1051, Правил розміщення рекламних засобів у місті Києві, затверджених рішенням Київської міської ради від 20.04.2017 №223/2445, Порядку розміщення зовнішньої реклами в місті Києві, затвердженого розпорядженням виконавчого органу Київської міської ради (Київської міської державної адміністрації) від 05.02.2019 № 207 (далі – Порядок).

Порушення: Самовільно встановлений рекламний засіб (РЗ).
У зв'язку з цим, необхідно виконати зобов'язання, а саме: здійснити демонтаж рекламного засобу (далі - РЗ) типу: Конструкція на елементах огородження (банер, панно та інші).
Термін усунення порушення (строк добровільного виконання зобов'язання) до: 09.12.2026 р.
Примітка (№ РЗ): № 45264С

Про усунення зазначених порушень (виконання зобов'язання) необхідно повідомити Управління з питань реклами виконавчого органу Київської міської ради (Київської міської державної адміністрації) (далі – Управління) за адресою: 01001, м. Київ, вул. Хрещатик, 36, або 04070, м. Київ, Боричів узвіз, 8, тел. 481-47-18 в письмовій формі з фотофіксацією усунутих порушень.

У разі невиконання цієї вимоги (зобов'язання) у добровільному порядку, РЗ буде демонтований підпорядкованим Управлінню комунальним підприємством виконавчого органу Київради (Київської міської державної адміністрації) «Київреклама» (далі – КП «Київреклама») на підставі відповідного наказу Управління про демонтаж рекламних засобів. Після демонтажу РЗ, на Вас буде покладено обов'язок компенсації витрат, пов'язаних з демонтажем РЗ, його транспортуванням та подальшим зберіганням згідно затвердженого КП «Київреклама» кошторису (планової собівартості робіт з демонтажу рекламного засобу) у розмірі, що встановлений відносно типу РЗ, який був демонтований. З кошторисом витрат (плановою собівартістю робіт з демонтажу рекламного засобу) можна ознайомитись на офіційному веб-сайті КП «Київреклама» за посиланням: https://www.kyivreclama.kyiv.ua/demontazh/. Витрати на демонтаж РЗ можуть бути збільшені, якщо виконання заходів впливу (демонтажу) призведе до такого збільшення.

Вимога може бути оскаржена в порядку адміністративного судочинства до окружного адміністративного суду за вибором зобов'язаної особи за зареєстрованим у встановленому законом порядку місцем проживання (перебування, знаходження) цієї зобов'язаної особи або до окружного адміністративного суду за місцезнаходженням Управління протягом шестимісячного строку, який обчислюється з дня, коли особа дізналася або повинна була дізнатися про порушення своїх прав, свобод чи інтересів.

Вимогу склав: головний спеціаліст Головченко М.Ф. _____

(посада, прізвище, ім'я, по батькові та підпис працівника відділу контролю та обліку рекламних засобів та вивісок)

Вимогу одержав _____

(посада, прізвище, ім'я, по батькові, підпис)

Увага: всю необхідну інформацію з питань оформлення РЗ можна знайти на офіційному веб-сайті Управління за посиланням: https://reklama.kyivcity.gov.ua/. Відповіді на найпопулярніші питання, які виникають при оформленні РЗ ви можете отримати скориставшись чат-ботом Управління за посиланням: https://t.me/kyivreklama_bot.

Відтермінування виконання цієї вимоги (зобов'язання) не передбачено нормативно-правовими актами.

АКТ обстеження
від 12.11.2026 р.

За результатами обстеження території міста Києва, за адресою: **Дніпровський р-н, просп. Воскресенський (Перова), 22** виявлено порушення Типових правил розміщення зовнішньої реклами, затверджених постановою Кабінету Міністрів України від 29.12.2003 № 2067, Правил благоустрою міста Києва, затверджених рішенням Київської міської ради від 25.12.2008 № 1051/1051, Правил розміщення рекламних засобів у місті Києві, затверджених рішенням Київської міської ради від 20.04.2017 №223/2445, Порядку розміщення зовнішньої реклами в місті Києві, затвердженого розпорядженням виконавчого органу Київської міської ради (Київської міської державної адміністрації) від 05.02.2019 № 207 (далі – Порядок), а саме: розміщення рекламного засобу (далі – РЗ) типу: **Конструкція на елементах огородження (банер, панно та інші) - без виданого у встановленому порядку дозволу.**

Найменування юридичної особи або прізвище, ім'я, по батькові фізичної особи-підприємця, якій належить РЗ:

ФІЗИЧНА ОСОБА-ПІДПРИЄМЕЦЬ КАРМАНОВ ОЛЕКСАНДР ВАЛЕРІЙОВИЧ

Примітка (№ РЗ): № 45264С

Акт підготував:
Провідний фахівець КП "Київреклама":
_____ **Печериця Ю.М.**

Акт підписав:
Начальник відділу обстежень та обліку рекламних засобів КП «Київреклама»:
_____ **Бондарчук А.П.**

Фотофіксація розміщення РЗ типу: Конструкція на елементах огородження (банер, панно та інші)



reklama.kyivcity.gov.ua

ВИКОНАВЧИЙ ОРГАН КИЇВСЬКОЇ МІСЬКОЇ РАДИ
(КИЇВСЬКОЇ МІСЬКОЇ ДЕРЖАВНОЇ АДМІНІСТРАЦІЇ)
УПРАВЛІННЯ З ПИТАНЬ РЕКЛАМИ

вул. Хрещатик, 36, м. Київ, 01001, тел. (044) 481 47 18, E-mail: reklama.kyiv@kyivcity.gov.ua
Контактний центр міста Києва (044) 15 51, Код ЄДРПОУ 41348526

ВИМОГА № 010798-26
від 13.11.2026 р.

Склав: головний спеціаліст Головченко М.Ф.

(посада та ПІБ працівника відділу контролю та обліку рекламних засобів та вивісок)

На ім'я: ТОВАРИСТВО З ОБМЕЖЕНОЮ ВІДПОВІДАЛЬНІСТЮ "БАЙК- НАУ"

(найменування юридичної особи або прізвище, ім'я, по батькові фізичної особи-підприємця)

Місцезнаходження згідно даних ЄДР: 03039, м. Київ, вул. Ізюмська, 5, оф. 311, тел.380667716111

(район, вулиця, № будинку, контактний телефон)

щодо усунення порушень Типових правил розміщення зовнішньої реклами, затверджених постановою Кабінету Міністрів України від 29.12.2003 №2067, Правил благоустрою міста Києва, затверджених рішенням Київської міської ради від 25.12.2008 № 1051/1051, Правил розміщення рекламних засобів у місті Києві, затверджених рішенням Київської міської ради від 20.04.2017 №223/2445, Порядку розміщення зовнішньої реклами в місті Києві, затвердженого розпорядженням виконавчого органу Київської міської ради (Київської міської державної адміністрації) від 05.02.2019 № 207 (далі – Порядок).

Порушення: Самовільно встановлений рекламний засіб (РЗ).
У зв'язку з цим, необхідно виконати зобов'язання, а саме: здійснити демонтаж рекламного засобу (далі - РЗ) типу: Конструкція на елементах огородження (банер, панно та інші).
Термін усунення порушення (строк добровільного виконання зобов'язання) до: 09.12.2026 р.
Примітка (№ РЗ): № 248138С

Про усунення зазначених порушень (виконання зобов'язання) необхідно повідомити Управління з питань реклами виконавчого органу Київської міської ради (Київської міської державної адміністрації) (далі – Управління) за адресою: 01001, м. Київ, вул. Хрещатик, 36, або 04070, м. Київ, Боричів узвіз, 8, тел. 481-47-18 в письмовій формі з фотофіксацією усунутих порушень.

У разі невиконання цієї вимоги (зобов'язання) у добровільному порядку, РЗ буде демонтований підпорядкованим Управлінню комунальним підприємством виконавчого органу Київради (Київської міської державної адміністрації) «Київреклама» (далі – КП «Київреклама») на підставі відповідного наказу Управління про демонтаж рекламних засобів. Після демонтажу РЗ, на Вас буде покладено обов'язок компенсації витрат, пов'язаних з демонтажем РЗ, його транспортуванням та подальшим зберіганням згідно затвердженого КП «Київреклама» кошторису (планової собівартості робіт з демонтажу рекламного засобу) у розмірі, що встановлений відносно типу РЗ, який був демонтований. З кошторисом витрат (плановою собівартістю робіт з демонтажу рекламного засобу) можна ознайомитись на офіційному веб-сайті КП «Київреклама» за посиланням: https://www.kyivreclama.kyiv.ua/demontazh/. Витрати на демонтаж РЗ можуть бути збільшені, якщо виконання заходів впливу (демонтажу) призведе до такого збільшення.

Вимога може бути оскаржена в порядку адміністративного судочинства до окружного адміністративного суду за вибором зобов'язаної особи за зареєстрованим у встановленому законом порядку місцем проживання (перебування, знаходження) цієї зобов'язаної особи або до окружного адміністративного суду за місцезнаходженням Управління протягом шестимісячного строку, який обчислюється з дня, коли особа дізналася або повинна була дізнатися про порушення своїх прав, свобод чи інтересів.

Вимогу склав: головний спеціаліст Головченко М.Ф. _____

(посада, прізвище, ім'я, по батькові та підпис працівника відділу контролю та обліку рекламних засобів та вивісок)

Вимогу одержав _____

(посада, прізвище, ім'я, по батькові, підпис)

Увага: всю необхідну інформацію з питань оформлення РЗ можна знайти на офіційному веб-сайті Управління за посиланням: https://reklama.kyivcity.gov.ua/. Відповіді на найпопулярніші питання, які виникають при оформленні РЗ ви можете отримати скориставшись чат-ботом Управління за посиланням: https://t.me/kyivreklama_bot.

Відтермінування виконання цієї вимоги (зобов'язання) не передбачено нормативно-правовими актами.

АКТ обстеження
від 13.11.2026 р.

За результатами обстеження території міста Києва, за адресою: **Шевченківський р-н, вул. Максима Берлінського, 14** виявлено порушення Типових правил розміщення зовнішньої реклами, затверджених постановою Кабінету Міністрів України від 29.12.2003 № 2067, Правил благоустрою міста Києва, затверджених рішенням Київської міської ради від 25.12.2008 № 1051/1051, Правил розміщення рекламних засобів у місті Києві, затверджених рішенням Київської міської ради від 20.04.2017 №223/2445, Порядку розміщення зовнішньої реклами в місті Києві, затвердженого розпорядженням виконавчого органу Київської міської ради (Київської міської державної адміністрації) від 05.02.2019 № 207 (далі – Порядок), а саме: розміщення рекламного засобу (далі – РЗ) типу: **Конструкція на елементах огородження (банер, панно та інші) - без виданого у встановленому порядку дозволу.**

Найменування юридичної особи або прізвище, ім'я, по батькові фізичної особи-підприємця, якій належить РЗ:

ТОВАРИСТВО З ОБМЕЖЕНОЮ ВІДПОВІДАЛЬНІСТЮ "БАЙК- НАУ"

Примітка (№ РЗ): № 248138С

Акт підготував:
Провідний фахівець КП "Київреклама":
_____ **Золотар З.М.**

Акт підписав:
Начальник відділу обстежень та обліку рекламних засобів КП «Київреклама»:
_____ **Бондарчук А.П.**

Фотофіксація розміщення РЗ типу: Конструкція на елементах огородження (банер, панно та інші)

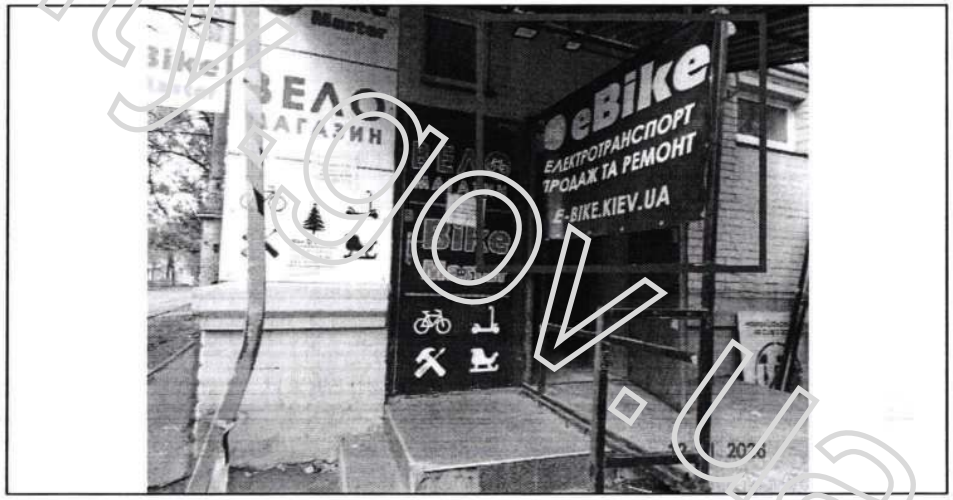

reklama.kyivcity.gov.ua

ВИКОНАВЧИЙ ОРГАН КИЇВСЬКОЇ МІСЬКОЇ РАДИ
(КИЇВСЬКОЇ МІСЬКОЇ ДЕРЖАВНОЇ АДМІНІСТРАЦІЇ)
УПРАВЛІННЯ З ПИТАНЬ РЕКЛАМИ

вул. Хрещатик, 36, м. Київ, 01001, тел. (044) 481 47 18, E-mail: reklama.kyiv@kyivcity.gov.ua
Контактний центр міста Києва (044) 15 51, Код ЄДРПОУ 41348526

ВИМОГА № 010799-26
від 13.11.2026 р.

Склав: головний спеціаліст Головченко М.Ф.

(посада та ПІБ працівника відділу контролю та обліку рекламних засобів та вивісок)

На ім'я: ТОВАРИСТВО З ОБМЕЖЕНОЮ ВІДПОВІДАЛЬНІСТЮ "БАЙК- НАУ"

(найменування юридичної особи або прізвище, ім'я, по батькові фізичної особи-підприємця)

Місцезнаходження згідно даних ЄДР: 03039, м. Київ, вул. Ізюмська, 5, оф. 311 тел.380667716111

(район, вулиця, № будинку, контактний телефон)

щодо усунення порушень Типових правил розміщення зовнішньої реклами, затверджених постановою Кабінету Міністрів України від 29.12.2003 №2067, Правил благоустрою міста Києва, затверджених рішенням Київської міської ради від 25.12.2008 № 1051/1051, Правил розміщення рекламних засобів у місті Києві, затверджених рішенням Київської міської ради від 20.04.2017 №223/2445, Порядку розміщення зовнішньої реклами в місті Києві, затвердженого розпорядженням виконавчого органу Київської міської ради (Київської міської державної адміністрації) від 05.02.2019 № 207 (далі – Порядок).

Порушення: Самовільно встановлений рекламний засіб (РЗ).
У зв'язку з цим, необхідно виконати зобов'язання, а саме: здійснити демонтаж рекламного засобу (далі - РЗ) типу: Банер, панно на фасаді будинку (будівлі).
Термін усунення порушення (строк добровільного виконання зобов'язання) до: 09.12.2026 р.
Примітка (№ РЗ): № 219734С

Про усунення зазначених порушень (виконання зобов'язання) необхідно повідомити Управління з питань реклами виконавчого органу Київської міської ради (Київської міської державної адміністрації) (далі – Управління) за адресою: 01001, м. Київ, вул. Хрещатик, 36, або 04070, м. Київ, Боричів узвіз, 8, тел. 481-47-18 в письмовій формі з фотофіксацією усунутих порушень.

У разі невиконання цієї вимоги (зобов'язання) у добровільному порядку, РЗ буде демонтований підпорядкованим Управлінню комунальним підприємством виконавчого органу Київради (Київської міської державної адміністрації) «Київреклама» (далі – КП «Київреклама») на підставі відповідного наказу Управління про демонтаж рекламних засобів. Після демонтажу РЗ, на Вас буде покладено обов'язок компенсації витрат, пов'язаних з демонтажем РЗ, його транспортуванням та подальшим зберіганням згідно затвердженого КП «Київреклама» кошторису (планової собівартості робіт з демонтажу рекламного засобу) у розмірі, що встановлений відносно типу РЗ, який був демонтований. З кошторисом витрат (плановою собівартістю робіт з демонтажу рекламного засобу) можна ознайомитись на офіційному веб-сайті КП «Київреклама» за посиланням: https://www.kyivreclama.kyiv.ua/demontazh/. Витрати на демонтаж РЗ можуть бути збільшені, якщо виконання заходів впливу (демонтажу) призведе до такого збільшення.

Вимога може бути оскаржена в порядку адміністративного судочинства до окружного адміністративного суду за вибором зобов'язаної особи за зареєстрованим у встановленому законом порядку місцем проживання (перебування, знаходження) цієї зобов'язаної особи або до окружного адміністративного суду за місцезнаходженням Управління протягом шестимісячного строку, який обчислюється з дня, коли особа дізналася або повинна була дізнатися про порушення своїх прав, свобод чи інтересів.

Вимогу склав: головний спеціаліст Головченко М.Ф. _____

(посада, прізвище, ім'я, по батькові та підпис працівника відділу контролю та обліку рекламних засобів та вивісок)

Вимогу одержав _____

(посада, прізвище, ім'я, по батькові, підпис)

Увага: всю необхідну інформацію з питань оформлення РЗ можна знайти на офіційному веб-сайті Управління за посиланням: https://reklama.kyivcity.gov.ua/. Відповіді на найпопулярніші питання, які виникають при оформленні РЗ ви можете отримати скориставшись чат-ботом Управління за посиланням: https://t.me/kyivreklama_bot.

Відтермінування виконання цієї вимоги (зобов'язання) не передбачено нормативно-правовими актами.

АКТ обстеження
від 13.11.2026 р.

За результатами обстеження території міста Києва, за адресою: **Шевченківський р-н, вул. Максима Берлінського, 14** виявлено порушення Типових правил розміщення зовнішньої реклами, затверджених постановою Кабінету Міністрів України від 29.12.2003 № 2067, Правил благоустрою міста Києва, затверджених рішенням Київської міської ради від 25.12.2008 № 1051/1051, Правил розміщення рекламних засобів у місті Києві, затверджених рішенням Київської міської ради від 20.04.2017 №223/2445, Порядку розміщення зовнішньої реклами в місті Києві, затвердженого розпорядженням виконавчого органу Київської міської ради (Київської міської державної адміністрації) від 05.02.2019 № 207 (далі – Порядок), а саме: розміщення рекламного засобу (далі – РЗ) типу: **Банер, панно на фасаді будинку (будівлі) - без виданого у встановленому порядку дозволу.**

Найменування юридичної особи або прізвище, ім'я, по батькові фізичної особи-підприємця, якій належить РЗ:
ТОВАРИСТВО З ОБМЕЖЕНОЮ ВІДПОВІДАЛЬНІСТЮ "БАЙК- НАУ"

Примітка (№ РЗ): № 219734С

Акт підготував:
Провідний фахівець КП "Київреклама":
_____ **Золотар З.М.**

Акт підписав:
Начальник відділу обстежень та обліку рекламних засобів КП «Київреклама»:
_____ **Бондарчук А.П.**

Фотофіксація розміщення РЗ типу: Банер, панно на фасаді будинку (будівлі)

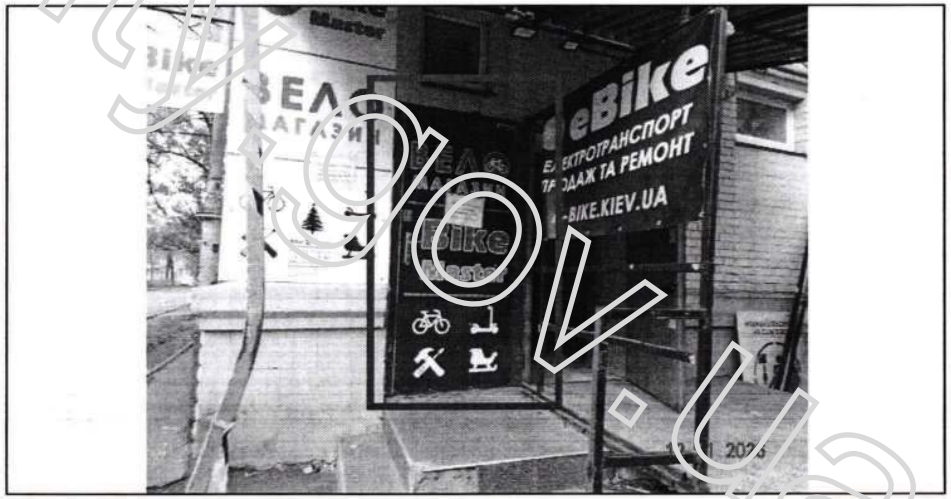

reklama.kyivcity.gov.ua

ВИКОНАВЧИЙ ОРГАН КИЇВСЬКОЇ МІСЬКОЇ РАДИ
(КИЇВСЬКОЇ МІСЬКОЇ ДЕРЖАВНОЇ АДМІНІСТРАЦІЇ)
УПРАВЛІННЯ З ПИТАНЬ РЕКЛАМИ

вул. Хрещатик 36, м. Київ, 01001, тел. (044) 481 47 18, E-mail: reklama.kyiv@kyivcity.gov.ua
Контактний центр міста Києва (044) 15 51, Код ЄДРПОУ 41348526

ВИМОГА № 010800-26
від 13.11.2026 р.

Склав: головний спеціаліст Головченко М.Ф.

(посада та ПІБ працівника відділу контролю та обліку рекламних засобів та вивісок)

На ім'я: ТОВАРИСТВО З ОБМЕЖЕНОЮ ВІДПОВІДАЛЬНІСТЮ "БАЙК- НАУ"

(найменування юридичної особи або прізвище, ім'я, по батькові фізичної особи-підприємця)

Місцезнаходження згідно даних ЄДР: 03039, м. Київ, вул. Ізюмська, 5, оф. 311, тел.380667716111

(район, вулиця, № будинку, контактний телефон)

щодо усунення порушень Типових правил розміщення зовнішньої реклами, затверджених постановою Кабінету Міністрів України від 29.12.2003 №2067, Правил благоустрою міста Києва, затверджених рішенням Київської міської ради від 25.12.2008 № 1051/1051, Правил розміщення рекламних засобів у місті Києві, затверджених рішенням Київської міської ради від 20.04.2017 №223/2445, Порядку розміщення зовнішньої реклами в місті Києві, затвердженого розпорядженням виконавчого органу Київської міської ради (Київської міської державної адміністрації) від 05.02.2019 № 207 (далі – Порядок).

Порушення: Самовільно встановлений рекламний засіб (РЗ).
У зв'язку з цим, необхідно виконати зобов'язання, а саме: здійснити демонтаж рекламного засобу (далі - РЗ) типу: Спеціальна рекламна конструкція на фасаді будинку (будівлі).
Термін усунення порушення (строк добровільного виконання зобов'язання) до: 09.12.2026 р.
Примітка (№ РЗ): № 201906С

Про усунення зазначених порушень (виконання зобов'язання) необхідно повідомити Управління з питань реклами виконавчого органу Київської міської ради (Київської міської державної адміністрації) (далі – Управління) за адресою: 01001, м. Київ, вул. Хрещатик, 36, або 04070, м. Київ, Боричів узвіз, 8, тел. 481-47-18 в письмовій формі з фотофіксацією усунутих порушень.

У разі невиконання цієї вимоги (зобов'язання) у добровільному порядку, РЗ буде демонтований підпорядкованим Управлінню комунальним підприємством виконавчого органу Київради (Київської міської державної адміністрації) «Київреклама» (далі – КП «Київреклама») на підставі відповідного наказу Управління про демонтаж рекламних засобів. Після демонтажу РЗ, на Вас буде покладено обов'язок компенсації витрат, пов'язаних з демонтажем РЗ, його транспортуванням та подальшим зберіганням згідно затвердженого КП «Київреклама» кошторису (планової собівартості робіт з демонтажу рекламного засобу) у розмірі, що встановлений відносно типу РЗ, який був демонтований. З кошторисом витрат (плановою собівартістю робіт з демонтажу рекламного засобу) можна ознайомитись на офіційному веб-сайті КП «Київреклама» за посиланням: https://www.kyivreclama.kyiv.ua/demontazh/. Витрати на демонтаж РЗ можуть бути збільшені, якщо виконання заходів впливу (демонтажу) призведе до такого збільшення.

Вимога може бути оскаржена в порядку адміністративного судочинства до окружного адміністративного суду за вибором зобов'язаної особи за зареєстрованим у встановленому законом порядку місцем проживання (перебування, знаходження) цієї зобов'язаної особи або до окружного адміністративного суду за місцезнаходженням Управління протягом шестимісячного строку, який обчислюється з дня, коли особа дізналася або повинна була дізнатися про порушення своїх прав, свобод чи інтересів.

Вимогу склав: головний спеціаліст Головченко М.Ф. _____

(посада, прізвище, ім'я, по батькові та підпис працівника відділу контролю та обліку рекламних засобів та вивісок)

Вимогу одержав _____

(посада, прізвище, ім'я, по батькові, підпис)

Увага: всю необхідну інформацію з питань оформлення РЗ можна знайти на офіційному веб-сайті Управління за посиланням: https://reklama.kyivcity.gov.ua/. Відповіді на найпопулярніші питання, які виникають при оформленні РЗ ви можете отримати скориставшись чат-ботом Управління за посиланням: https://t.me/kyivreklama_bot.

Відтермінування виконання цієї вимоги (зобов'язання) не передбачено нормативно-правовими актами.

АКТ обстеження
від 13.11.2026 р.

За результатами обстеження території міста Києва, за адресою: **Шевченківський р-н, вул. Максима Берлінського, 14** виявлено порушення Типових правил розміщення зовнішньої реклами, затверджених постановою Кабінету Міністрів України від 29.12.2003 № 2067, Правил благоустрою міста Києва, затверджених рішенням Київської міської ради від 25.12.2008 № 1051/1051, Правил розміщення рекламних засобів у місті Києві, затверджених рішенням Київської міської ради від 20.04.2017 №223/2445, Порядку розміщення зовнішньої реклами в місті Києві, затвердженого розпорядженням виконавчого органу Київської міської ради (Київської міської державної адміністрації) від 05.02.2019 № 207 (далі – Порядок), а саме: розміщення рекламного засобу (далі – РЗ) типу: **Спеціальна рекламна конструкція на фасаді будинку (будівлі) - без виданого у встановленому порядку дозволу.**

Найменування юридичної особи або прізвище, ім'я, по батькові фізичної особи-підприємця, якій належить РЗ:

ТОВАРИСТВО З ОБМЕЖЕНОЮ ВІДПОВІДАЛЬНІСТЮ "БАЙК- НАУ"

Примітка (№ РЗ): № 201906С

Акт підготував:
Провідний фахівець КП "Київреклама":
_____ **Золотар З.М.**

Акт підписав:
Начальник відділу обстежень та обліку рекламних засобів КП «Київреклама»:
_____ **Бондарчук А.П.**

Фотофіксація розміщення РЗ типу: Спеціальна рекламна конструкція на фасаді будинку (будівлі)

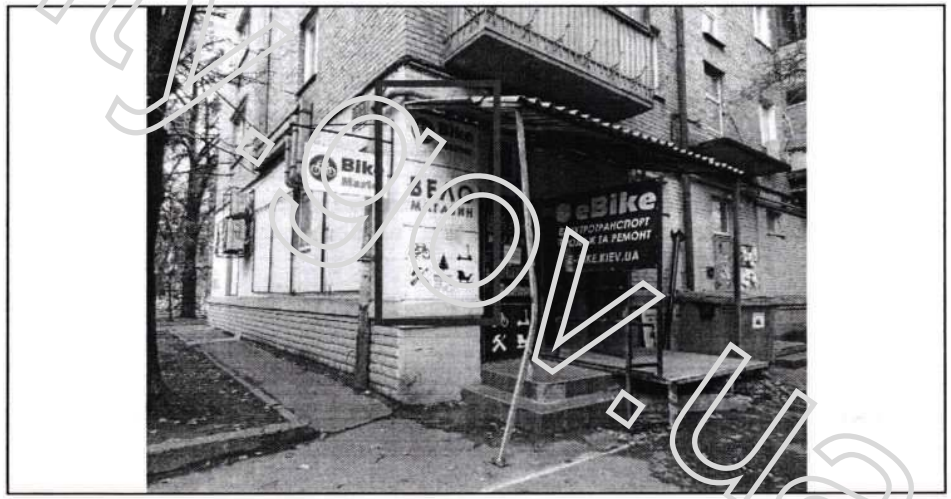

reklama.kyivcity.gov.ua

ВИКОНАВЧИЙ ОРГАН КИЇВСЬКОЇ МІСЬКОЇ РАДИ
(КИЇВСЬКОЇ МІСЬКОЇ ДЕРЖАВНОЇ АДМІНІСТРАЦІЇ)
УПРАВЛІННЯ З ПИТАНЬ РЕКЛАМИ

вул. Хрещатик, 36, м. Київ, 01001, тел. (044) 481 47 18, E-mail: reklama.kyiv@kyivcity.gov.ua
Контактний центр міста Києва (044) 15 51, Код ЄДРПОУ 41348526

ВИМОГА № 010801-26
від 13.11.2026 р.

Склав: головний спеціаліст Головченко М.Ф.

(посада та ПІБ працівника відділу контролю та обліку рекламних засобів та вивісок)

На ім'я: ТОВАРИСТВО З ОБМЕЖЕНОЮ ВІДПОВІДАЛЬНІСТЮ "АМАРІ"

(найменування юридичної особи або прізвище, ім'я, по батькові фізичної особи-підприємця або самозайнятої особи)

Місцезнаходження згідно даних ЄДР: 02096, м. Київ, вул. Привокзальна, 8, кв. 146, тел.380667755078

(район, вулиця, № будинку, контактний телефон)

щодо усунення порушень Порядку розміщення вивісок у місті Києві, затвердженого рішенням Київської міської ради від 20.04.2017 №224/2446 (зі змінами і доповненнями) (далі – Порядок) та Правил благоустрою міста Києва, затверджених рішенням Київської міської ради від 25.12.2008 № 1051/1051 (зі змінами і доповненнями).

Порушення: встановлення вивіски з невідповідністю вимогам щодо її розміщення, визначеним розділом II Порядку.
Суть порушення: розміщення вивіски з порушенням вимог до: інформаційних вимог (п.п 2.6.3).
Спосіб усунення порушення (виконання зобов'язання): привести вивіску у відповідність до вимог Порядку або здійснити її демонтаж.
Термін усунення порушення (строк добровільного виконання зобов'язання) до: 09.12.2026 р.
Примітка (№ вивіски): № 214249С

Про усунення зазначених порушень (виконання зобов'язання) необхідно повідомити Управління з питань реклами виконавчого органу Київської міської ради (Київської міської державної адміністрації) (далі – Управління) за адресою: 01001, м. Київ, вул. Хрещатик, 36, або 04070, м. Київ, Боричів узвіз, 8, тел. 481-47-18 в письмовій формі з фотофіксацією усунутих порушень.

У разі невиконання цієї вимоги (зобов'язання) у добровільному порядку, вивіска буде демонтована підпорядкованим Управлінню комунальним підприємством виконавчого органу Київради (Київської міської державної адміністрації) «Київреклама» (далі – КП «Київреклама») на підставі відповідного наказу Управління про демонтаж вивісок. Після демонтажу вивіски, на Вас буде покладено обов'язок компенсації витрат пов'язаних з демонтажем вивіски, її транспортуванням та подальшим зберіганням згідно затвердженого КП «Київреклама» кошторису (планової собівартості робіт з демонтажу вивіски). З кошторисом витрат (плановою собівартістю робіт з демонтажу вивіски) можна ознайомитись на офіційному веб-сайті КП «Київреклама» за посиланням: https://www.kyivreclama.kyiv.ua/demontazh/. Витрати на демонтаж вивіски можуть бути збільшені, якщо виконання заходів впливу (демонтажу) призведе до такого збільшення.

Вимога може бути оскаржена в порядку адміністративного судочинства до окружного адміністративного суду за вибором зобов'язаної особи за зареєстрованим у встановленому законом порядку місцем проживання (перебування, знаходження) цієї зобов'язаної особи або до окружного адміністративного суду за місцезнаходженням Управління протягом шестимісячного строку, який обчислюється з дня, коли особа дізналася або повинна була дізнатися про порушення своїх прав, свобод чи інтересів.

Вимогу склав: головний спеціаліст Головченко М.Ф. _____

(посада, прізвище, ім'я, по батькові та підпис працівника відділу контролю та обліку рекламних засобів та вивісок)

Вимогу одержав _____

(посада, прізвище, ім'я, по батькові та підпис)

Увага: всю необхідну інформацію з питань оформлення вивісок можна знайти на офіційному веб-сайті Управління за посиланням: https://reklama.kyivcity.gov.ua/. Відповіді на найпопулярніші питання, які виникають при оформленні вивісок ви можете отримати скориставшись чат-ботом Управління за посиланням: https://t.me/kyivreklama_bot.

Відтермінування виконання цієї вимоги (зобов'язання) не передбачено нормативно-правовими актами.

АКТ обстеження
від 27.10.2026 р.

За результатами обстеження території міста Києва, за адресою: **Дарницький р-н, вул. Ревуцького, 40-в** виявлено порушення Порядку розміщення вивісок у місті Києві, затвердженого рішенням Київської міської ради від 20.04.2017 №224/2446 (зі змінами і доповненнями) (далі – Порядок) та Правил благоустрою міста Києва, затверджених рішенням Київської міської ради від 25.12.2008 №1051/1051 (зі змінами і доповненнями), а саме: **розміщення вивіски з невідповідністю вимогам щодо її розміщення, визначеним розділом II Порядку.**

Найменування юридичної особи або прізвище, ім'я, по батькові фізичної особи-підприємця або самозайнятої особи, якій належить вивіска:
ТОВАРИСТВО З ОБМЕЖЕНОЮ ВІДПОВІДАЛЬНІСТЮ "АМАРІ"

Примітка (№ вивіски): № 214249С

Акт підготував:
Провідний фахівець КП "Київреклама":
_____ **Марченко А.К.**

Акт підписав:
Начальник відділу обстежень та обліку рекламних засобів КП «Київреклама»:
_____ **Бондарчук А.П.**

Фотофіксація розміщення: Вивіска

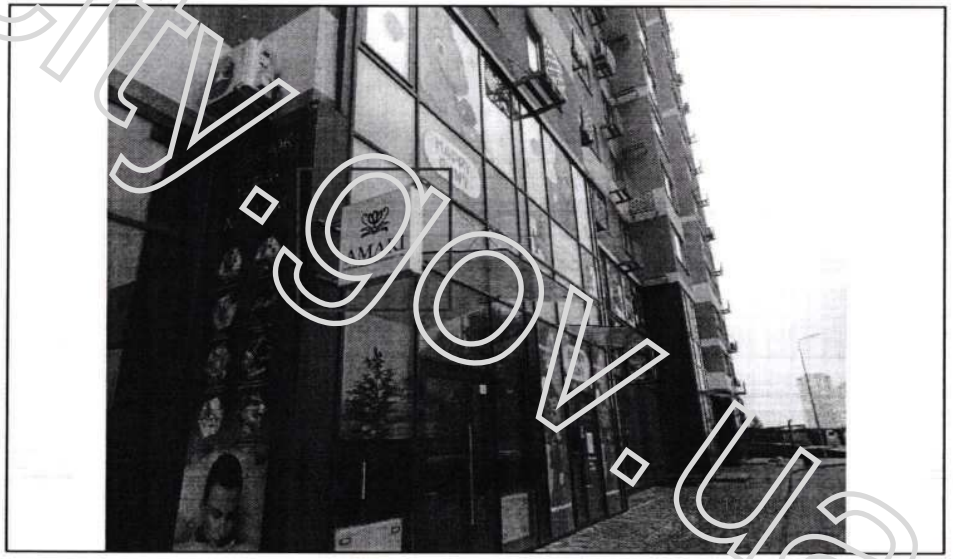

reklama.kyivcity.gov.ua

ВИКОНАВЧИЙ ОРГАН КИЇВСЬКОЇ МІСЬКОЇ РАДИ
(КИЇВСЬКОЇ МІСЬКОЇ ДЕРЖАВНОЇ АДМІНІСТРАЦІЇ)
УПРАВЛІННЯ З ПИТАНЬ РЕКЛАМИ

вул. Хрещатик, 36, м. Київ, 01001, тел. (044) 481 47 18, E-mail: reklama.kyiv@kyivcity.gov.ua
Контактний центр міста Києва (044) 15 51, Код ЄДРПОУ 41348526

ВИМОГА № 010802-26
від 12.11.2026 р.

Склав: головний спеціаліст Головченко М.Ф.

(посада та ПІБ працівника відділу контролю та обліку рекламних засобів та вивісок)

На ім'я: ПРИВАТНЕ ПІДПРИЄМСТВО "САМСОНЕ"

(найменування юридичної особи або прізвище, ім'я, по батькові фізичної особи-підприємця або самозайнятої особи)

Місцезнаходження згідно даних ЄДР: 02217, м. Київ, вул. Закревського, 33, кв. 109, тел.380442358388

(район, вулиця, № будинку, контактний телефон)

щодо усунення порушень Порядку розміщення вивісок у місті Києві, затвердженого рішенням Київської міської ради від 20.04.2017 №224/2446 (зі змінами і доповненнями) (далі – Порядок) та Правил благоустрою міста Києва, затверджених рішенням Київської міської ради від 25.12.2008 № 1051/1051 (зі змінами і доповненнями).

Порушення: встановлення вивіски з невідповідністю вимогам щодо її розміщення, визначеним розділом II Порядку.
Суть порушення: розміщення вивіски з порушенням вимог до: технічних характеристик (параметрів) (п.п 2.1.4, п.п 2.3.2, п.п 2.3.3), місця розміщення (абзац 2 п.п.2.2.9, абзац 3 п.п.2.2.9, п.п.2.2.12.2, п.п.2.2.7).
Спосіб усунення порушення (виконання зобов'язання): привести вивіску у відповідність до вимог Порядку або здійснити її демонтаж.
Термін усунення порушення (строк добровільного виконання зобов'язання) до: 09.12.2026 р.
Примітка (№ вивіски): № 227117С

Про усунення зазначених порушень (виконання зобов'язання) необхідно повідомити Управління з питань реклами виконавчого органу Київської міської ради (Київської міської державної адміністрації) (далі – Управління) за адресою: 01001, м. Київ, вул. Хрещатик, 36, або 04070, м. Київ, Боричів узвіз, 8, тел. 481-47-18 в письмовій формі з фотофіксацією усунутих порушень.
У разі невиконання цієї вимоги (зобов'язання) у добровільному порядку, вивіска буде демонтована підпорядкованим Управлінню комунальним підприємством виконавчого органу Київради (Київської міської державної адміністрації) «Київреклама» (далі – КП «Київреклама») на підставі відповідного наказу Управління про демонтаж вивісок. Після демонтажу вивіски, на Вас буде покладено обов'язок компенсації витрат пов'язаних з демонтажем вивіски, її транспортуванням та подальшим зберіганням згідно затвердженого КП «Київреклама» кошторису (планової собівартості робіт з демонтажу вивіски). З кошторисом витрат (плановою собівартістю робіт з демонтажу вивіски) можна ознайомитись на офіційному веб-сайті КП «Київреклама» за посиланням: https://www.kyivreclama.kyiv.ua/demontazh/. Витрати на демонтаж вивіски можуть бути збільшені, якщо виконання заходів впливу (демонтажу) призведе до такого збільшення.
Вимога може бути оскаржена в порядку адміністративного судочинства до окружного адміністративного суду за вибором зобов'язаної особи за зареєстрованим у встановленому законом порядку місцем проживання (перебування, знаходження) цієї зобов'язаної особи або до окружного адміністративного суду за місцезнаходженням Управління протягом шестимісячного строку, який обчислюється з дня, коли особа дізналася або повинна була дізнатися про порушення своїх прав, свобод чи інтересів.

Вимогу склав: головний спеціаліст Головченко М.Ф. _____

(посада, прізвище, ім'я, по батькові та підпис працівника відділу контролю та обліку рекламних засобів та вивісок)

Вимогу одержав _____

(посада, прізвище, ім'я, по батькові та підпис)

Увага: всю необхідну інформацію з питань оформлення вивісок можна знайти на офіційному веб-сайті Управління за посиланням: https://reklama.kyivcity.gov.ua/. Відповіді на найпопулярніші питання, які виникають при оформленні вивісок ви можете отримати скориставшись чат-ботом Управління за посиланням: https://t.me/kyivreklama_bot.
Відтермінування виконання цієї вимоги (зобов'язання) не передбачено нормативно-правовими актами.

АКТ обстеження
від 27.10.2026 р.

За результатами обстеження території міста Києва, за адресою: **Шевченківський р-н, вул. Лук`янівська, 79** виявлено порушення Порядку розміщення вивісок у місті Києві, затвердженого рішенням Київської міської ради від 20.04.2017 №224/2446 (зі змінами і доповненнями) (далі – Порядок) та Правил благоустрою міста Києва, затверджених рішенням Київської міської ради від 25.12.2008 №1051/1051 (зі змінами і доповненнями), а саме: **розміщення вивіски з невідповідністю вимогам щодо її розміщення, визначеним розділом II Порядку.**

Найменування юридичної особи або прізвище, ім'я, по батькові фізичної особи-підприємця або самозайнятої особи, якій належить вивіска:
ПРИВАТНЕ ПІДПРИЄМСТВО "САМСОНЕ"

Примітка (№ вивіски): № 227117С

Акт підготував:
Провідний фахівець КП "Київреклама":
_____ **Золотар З.М.**

Акт підписав:
Начальник відділу обстежень та обліку рекламних засобів КП «Київреклама»:
_____ **Бондарчук А.П.**

Фотофіксація розміщення: Вивіска

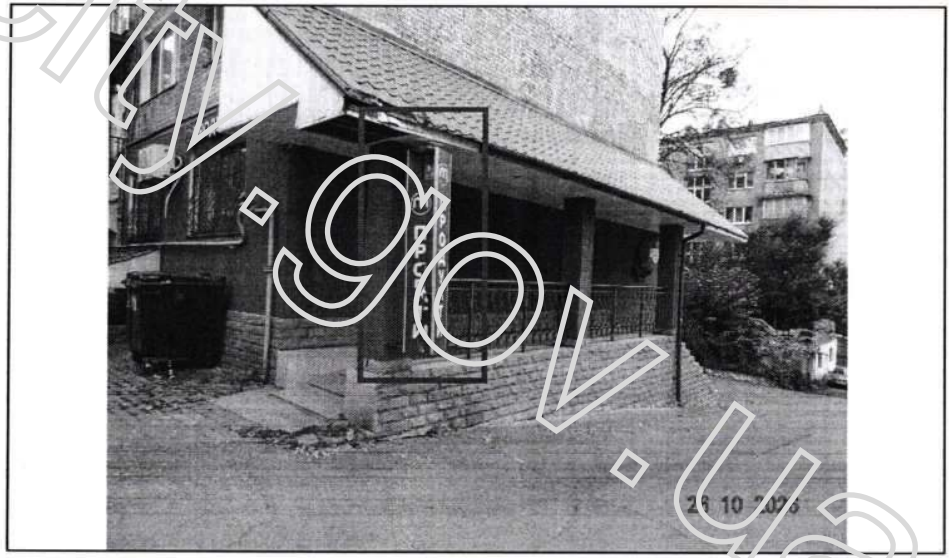

reklama.kyivcity.gov.ua

ВИКОНАВЧИЙ ОРГАН КИЇВСЬКОЇ МІСЬКОЇ РАДИ
(КИЇВСЬКОЇ МІСЬКОЇ ДЕРЖАВНОЇ АДМІНІСТРАЦІЇ)
УПРАВЛІННЯ З ПИТАНЬ РЕКЛАМИ

вул. Хрещатик, 36, м. Київ, 01001, тел. (044) 481 47 18, E-mail: reklama.kyiv@kyivcity.gov.ua
Контактний центр міста Києва (044) 15 51, Код ЄДРПОУ 41348526

ВИМОГА № 010803-26
від 18.11.2026 р.

Склав: головний спеціаліст Головченко М.Ф.

(посада та ПІБ працівника відділу контролю та обліку рекламних засобів та вивісок)

На ім'я: ПРИВАТНЕ ПІДПРИЄМСТВО "САМСОНЕ"

(найменування юридичної особи або прізвище, ім'я, по батькові фізичної особи-підприємця або самозайнятої особи)

Місцезнаходження згідно даних ЄДР: 02217, м. Київ, вул. Закревського, 33, кв. 109, тел.380442358388

(район, вулиця, № будинку, контактний телефон)

щодо усунення порушень Порядку розміщення вивісок у місті Києві, затвердженого рішенням Київської міської ради від 20.04.2017 №224/2446 (зі змінами і доповненнями) (далі – Порядок) та Правил благоустрою міста Києва, затверджених рішенням Київської міської ради від 25.12.2008 № 1051/1051 (зі змінами і доповненнями).

Порушення: встановлення вивіски з невідповідністю вимогам щодо її розміщення, визначеним розділом II Порядку.
Суть порушення: розміщення вивіски з порушенням вимог до: місця розміщення (п.п.2.2.12.6).
Спосіб усунення порушення (виконання зобов'язання): привести вивіску у відповідність до вимог Порядку або здійснити її демонтаж.
Термін усунення порушення (строк добровільного виконання зобов'язання) до: 09.12.2026 р.
Примітка (№ вивіски): № 227111С

Про усунення зазначених порушень (виконання зобов'язання) необхідно повідомити Управління з питань реклами виконавчого органу Київської міської ради (Київської міської державної адміністрації) (далі – Управління) за адресою: 01001, м. Київ, вул. Хрещатик, 36, або 04070, м. Київ, Боричів узвіз, 8, тел. 481-47-18 в письмовій формі з фотофіксацією усунутих порушень.

У разі невиконання цієї вимоги (зобов'язання) у добровільному порядку, вивіска буде демонтована підпорядкованим Управлінню комунальним підприємством виконавчого органу Київради (Київської міської державної адміністрації) «Київреклама» (далі – КП «Київреклама») на підставі відповідного наказу Управління про демонтаж вивісок. Після демонтажу вивіски, на Вас буде покладено обов'язок компенсації витрат пов'язаних з демонтажем вивіски, її транспортуванням та подальшим зберіганням згідно затвердженого КП «Київреклама» кошторису (планової собівартості робіт з демонтажу вивіски). З кошторисом витрат (плановою собівартістю робіт з демонтажу вивіски) можна ознайомитись на офіційному веб-сайті КП «Київреклама» за посиланням: https://www.kyivreclama.kyiv.ua/demontazh/. Витрати на демонтаж вивіски можуть бути збільшені, якщо виконання заходів впливу (демонтажу) призведе до такого збільшення.

Вимога може бути оскаржена в порядку адміністративного судочинства до окружного адміністративного суду за вибором зобов'язаної особи за зареєстрованим у встановленому законом порядку місцем проживання (перебування, знаходження) цієї зобов'язаної особи або до окружного адміністративного суду за місцезнаходженням Управління протягом шестимісячного строку, який обчислюється з дня, коли особа дізналася або повинна була дізнатися про порушення своїх прав, свобод чи інтересів.

Вимогу склав: головний спеціаліст Головченко М.Ф. _____

(посада, прізвище, ім'я, по батькові та підпис працівника відділу контролю та обліку рекламних засобів та вивісок)

Вимогу одержав _____

(посада, прізвище, ім'я, по батькові та підпис)

Увага: всю необхідну інформацію з питань оформлення вивісок можна знайти на офіційному веб-сайті Управління за посиланням: https://reklama.kyivcity.gov.ua/. Відповіді на найпопулярніші питання, які виникають при оформленні вивісок ви можете отримати скориставшись чат-ботом Управління за посиланням: https://t.me/kyivreklama_bot.

Відтермінування виконання цієї вимоги (зобов'язання) не передбачено нормативно-правовими актами.

АКТ обстеження
від 27.10.2026 р.

За результатами обстеження території міста Києва, за адресою: **Шевченківський р-н, вул. Лук'янівська, 79** виявлено порушення Порядку розміщення вивісок у місті Києві, затвердженого рішенням Київської міської ради від 20.04.2017 №224/2446 (зі змінами і доповненнями) (далі – Порядок) та Правил благоустрою міста Києва, затверджених рішенням Київської міської ради від 25.12.2008 №1051/1051 (зі змінами і доповненнями), а саме: **розміщення вивіски з невідповідністю вимогам щодо її розміщення, визначеним розділом II Порядку.**

Найменування юридичної особи або прізвище, ім'я, по батькові фізичної особи-підприємця або самозайнятої особи, якій належить вивіска:
ПРИВАТНЕ ПІДПРИЄМСТВО "САМСОНЕ"

Примітка (№ вивіски): № 227111С

Акт підготував:
Провідний фахівець КП "Київреклама":
_____ **Золотар З.М.**

Акт підписав:
Начальник відділу обстежень та обліку рекламних засобів КП «Київреклама»:
_____ **Бондарчук А.П.**

Фотофіксація розміщення: Вивіска



reklama.kyivcity.gov.ua

ВИКОНАВЧИЙ ОРГАН КИЇВСЬКОЇ МІСЬКОЇ РАДИ
(КИЇВСЬКОЇ МІСЬКОЇ ДЕРЖАВНОЇ АДМІНІСТРАЦІЇ)
УПРАВЛІННЯ З ПИТАНЬ РЕКЛАМИ

вул. Хрещатик, 36, м. Київ, 01001, тел. (044) 481 47 18, E-mail: reklama.kyiv@kyivcity.gov.ua
Контактний центр міста Києва (044) 15 51, Код ЄДРПОУ 41348526

ВИМОГА № 010804-26
від 13.11.2026 р.

Склав: головний спеціаліст Головченко М.Ф.

(посада та ПІБ працівника відділу контролю та обліку рекламних засобів та вивісок)

На ім'я: ПРИВАТНЕ ПІДПРИЄМСТВО "САМСОНЕ"

(найменування юридичної особи або прізвище, ім'я, по батькові фізичної особи-підприємця або самозайнятої особи)

Місцезнаходження згідно даних ЄДР: 02217, м. Київ, вул. Закревського, 33, кв. 109, тел.380442358388

(район, вулиця, № будинку, контактний телефон)

щодо усунення порушень Порядку розміщення вивісок у місті Києві, затвердженого рішенням Київської міської ради від 20.04.2017 №224/2446 (зі змінами і доповненнями) (далі – Порядок) та Правил благоустрою міста Києва, затверджених рішенням Київської міської ради від 25.12.2008 № 1051/1051 (зі змінами і доповненнями).

Порушення: встановлення вивіски з невідповідністю вимогам щодо її розміщення, визначеним розділом II Порядку.
Суть порушення: розміщення вивіски з порушенням вимог до: технічних характеристик (параметрів) (абзац 5 п.п.2.2.2), місця розміщення (п.п.2.2.6).
Спосіб усунення порушення (виконання зобов'язання): привести вивіску у відповідність до вимог Порядку або здійснити її демонтаж.
Термін усунення порушення (строк добровільного виконання зобов'язання) до: 09.12.2026 р.
Примітка (№ вивіски): № 188347С

Про усунення зазначених порушень (виконання зобов'язання) необхідно повідомити Управління з питань реклами виконавчого органу Київської міської ради (Київської міської державної адміністрації) (далі – Управління) за адресою: 01001, м. Київ, вул. Хрещатик, 36, або 04070, м. Київ, Боричів узвіз, 8, тел. 481-47-18 в письмовій формі з фотофіксацією усунутих порушень.

У разі невиконання цієї вимоги (зобов'язання) у добровільному порядку, вивіска буде демонтована підпорядкованим Управлінню комунальним підприємством виконавчого органу Київради (Київської міської державної адміністрації) «Київреклама» (далі – КП «Київреклама») на підставі відповідного наказу Управління про демонтаж вивісок. Після демонтажу вивіски, на Вас буде покладено обов'язок компенсації витрат пов'язаних з демонтажем вивіски, її транспортуванням та подальшим зберіганням згідно затвердженого КП «Київреклама» кошторису (планової собівартості робіт з демонтажу вивіски). З кошторисом витрат (плановою собівартістю робіт з демонтажу вивіски) можна ознайомитись на офіційному веб-сайті КП «Київреклама» за посиланням: https://www.kyivreclama.kyiv.ua/demontazh/. Витрати на демонтаж вивіски можуть бути збільшені, якщо виконання заходів впливу (демонтажу) призведе до такого збільшення.

Вимога може бути оскаржена в порядку адміністративного судочинства до окружного адміністративного суду за вибором зобов'язаної особи за зареєстрованим у встановленому законом порядку місцем проживання (перебування, знаходження) цієї зобов'язаної особи або до окружного адміністративного суду за місцезнаходженням Управління протягом шестимісячного строку, який обчислюється з дня, коли особа дізналася або повинна була дізнатися про порушення своїх прав, свобод чи інтересів.

Вимогу склав: головний спеціаліст Головченко М.Ф. _____

(посада, прізвище, ім'я, по батькові та підпис працівника відділу контролю та обліку рекламних засобів та вивісок)

Вимогу одержав _____

(посада, прізвище, ім'я, по батькові та підпис)

Увага: всю необхідну інформацію з питань оформлення вивісок можна знайти на офіційному веб-сайті Управління за посиланням: https://reklama.kyivcity.gov.ua/. Відповіді на найпопулярніші питання, які виникають при оформленні вивісок ви можете отримати скориставшись чат-ботом Управління за посиланням: https://t.me/kyivreklama_bot.

Відтермінування виконання цієї вимоги (зобов'язання) не передбачено нормативно-правовими актами.

АКТ обстеження
від 27.10.2026 р.

За результатами обстеження території міста Києва, за адресою: **Шевченківський р-н, вул. Петлюри (Комінтерну), 6** виявлено порушення Порядку розміщення вивісок у місті Києві, затвердженого рішенням Київської міської ради від 20.04.2017 №224/2446 (зі змінами і доповненнями) (далі – Порядок) та Правил благоустрою міста Києва, затверджених рішенням Київської міської ради від 25.12.2008 №1051/1051 (зі змінами і доповненнями), а саме: **розміщення вивіски з невідповідністю вимогам щодо її розміщення, визначеним розділом II Порядку.**

Найменування юридичної особи або прізвище, ім'я, по батькові фізичної особи-підприємця або самозайнятої особи, якій належить вивіска:
ПРИВАТНЕ ПІДПРИЄМСТВО "САМСОНЕ"

Примітка (№ вивіски): № 188347С

Акт підготував:
Провідний фахівець КП "Київреклама":
_____ **Золотар З.М.**

Акт підписав:
Начальник відділу обстежень та обліку рекламних засобів КП «Київреклама»:
_____ **Бондарчук А.П.**

Фотофіксація розміщення: Вивіска



reklama.kyivcity.gov.ua

ВИКОНАВЧИЙ ОРГАН КИЇВСЬКОЇ МІСЬКОЇ РАДИ
(КИЇВСЬКОЇ МІСЬКОЇ ДЕРЖАВНОЇ АДМІНІСТРАЦІЇ)
УПРАВЛІННЯ З ПИТАНЬ РЕКЛАМИ

вул. Хрещатик, 36, м. Київ, 01001, тел. (044) 481 47 18, E-mail: reklama.kyiv@kyivcity.gov.ua
Контактний центр міста Києва (044) 15 51, Код ЄДРПОУ 41348526

ВИМОГА № 010805-26
від 13.11.2026 р.

Склав: головний спеціаліст Головченко М.Ф.

(посада та ПІБ працівника відділу контролю та обліку рекламних засобів та вивісок)

На ім'я: ПРИВАТНЕ ПІДПРИЄМСТВО "САМСОНЕ"

(найменування юридичної особи або прізвище, ім'я, по батькові фізичної особи-підприємця або самозайнятої особи)

Місцезнаходження згідно даних ЄДР: 02217, м. Київ, вул. Закревського, 33, кв. 109, тел.380442358388

(район, вулиця, № будинку, контактний телефон)

щодо усунення порушень Порядку розміщення вивісок у місті Києві, затвердженого рішенням Київської міської ради від 20.04.2017 №224/2446 (зі змінами і доповненнями) (далі – Порядок) та Правил благоустрою міста Києва, затверджених рішенням Київської міської ради від 25.12.2008 № 1051/1051 (зі змінами і доповненнями).

Порушення: встановлення вивіски з невідповідністю вимогам щодо її розміщення, визначеним розділом II Порядку.
Суть порушення: розміщення вивіски з порушенням вимог до: місця розміщення (абзац 3 п.п.2.2.2, п.п.2.2.6).
Спосіб усунення порушення (виконання зобов'язання): привести вивіску у відповідність до вимог Порядку або здійснити її демонтаж.
Термін усунення порушення (строк добровільного виконання зобов'язання) до: 09.12.2026 р.
Примітка (№ вивіски): № 207939С

Про усунення зазначених порушень (виконання зобов'язання) необхідно повідомити Управління з питань реклами виконавчого органу Київської міської ради (Київської міської державної адміністрації) (далі – Управління) за адресою: 01001, м. Київ, вул. Хрещатик, 36, або 04070, м. Київ, Боричів узвіз, 8, тел. 481-47-18 в письмовій формі з фотофіксацією усунутих порушень.

У разі невиконання цієї вимоги (зобов'язання) у добровільному порядку, вивіска буде демонтована підпорядкованим Управлінню комунальним підприємством виконавчого органу Київради (Київської міської державної адміністрації) «Київреклама» (далі – КП «Київреклама») на підставі відповідного наказу Управління про демонтаж вивісок. Після демонтажу вивіски, на Вас буде покладено обов'язок компенсації витрат пов'язаних з демонтажем вивіски, її транспортуванням та подальшим зберіганням згідно затвердженого КП «Київреклама» кошторису (планової собівартості робіт з демонтажу вивіски). З кошторисом витрат (плановою собівартістю робіт з демонтажу вивіски) можна ознайомитись на офіційному веб-сайті КП «Київреклама» за посиланням: https://www.kyivreclama.kyiv.ua/demontazh/. Витрати на демонтаж вивіски можуть бути збільшені, якщо виконання заходів впливу (демонтажу) призведе до такого збільшення.

Вимога може бути оскаржена в порядку адміністративного судочинства до окружного адміністративного суду за вибором зобов'язаної особи за зареєстрованим у встановленому законом порядку місцем проживання (перебування, знаходження) цієї зобов'язаної особи або до окружного адміністративного суду за місцезнаходженням Управління протягом шестимісячного строку, який обчислюється з дня, коли особа дізналася або повинна була дізнатися про порушення своїх прав, свобод чи інтересів.

Вимогу склав: головний спеціаліст Головченко М.Ф. _____

(посада, прізвище, ім'я, по батькові та підпис працівника відділу контролю та обліку рекламних засобів та вивісок)

Вимогу одержав _____

(посада, прізвище, ім'я, по батькові та підпис)

Увага: всю необхідну інформацію з питань оформлення вивісок можна знайти на офіційному веб-сайті Управління за посиланням: https://reklama.kyivcity.gov.ua/. Відповіді на найпопулярніші питання, які виникають при оформленні вивісок ви можете отримати скориставшись чат-ботом Управління за посиланням: https://t.me/kyivreklama_bot.

Відтермінування виконання цієї вимоги (зобов'язання) не передбачено нормативно-правовими актами.

АКТ обстеження
від 27.10.2026 р.

За результатами обстеження території міста Києва, за адресою: **Дарницький р-н, вул. Ревуцького, 40-г** виявлено порушення Порядку розміщення вивісок у місті Києві, затвердженого рішенням Київської міської ради від 20.04.2017 №224/2446 (зі змінами і доповненнями) (далі – Порядок) та Правил благоустрою міста Києва, затверджених рішенням Київської міської ради від 25.12.2008 №1051/1051 (зі змінами і доповненнями), а саме: **розміщення вивіски з невідповідністю вимогам щодо її розміщення, визначеним розділом II Порядку.**

Найменування юридичної особи або прізвище, ім'я, по батькові фізичної особи-підприємця або самозайнятої особи, якій належить вивіска:
ПРИВАТНЕ ПІДПРИЄМСТВО "САМСОНЕ"

Примітка (№ вивіски): № 207939С

Акт підготував:
Провідний фахівець КП "Київреклама":
_____ **Марченко А.К.**

Акт підписав:
Начальник відділу обстежень та обліку рекламних засобів КП «Київреклама»:
_____ **Бондарчук А.П.**

Фотофіксація розміщення: Вивіска



reklama.kyivcity.gov.ua

ВИКОНАВЧИЙ ОРГАН КИЇВСЬКОЇ МІСЬКОЇ РАДИ
(КИЇВСЬКОЇ МІСЬКОЇ ДЕРЖАВНОЇ АДМІНІСТРАЦІЇ)
УПРАВЛІННЯ З ПИТАНЬ РЕКЛАМИ

вул. Хрещатик, 36, м. Київ, 01001, тел. (044) 481 47 18, E-mail: reklama.kyiv@kyivcity.gov.ua
Контактний центр міста Києва (044) 15 51, Код ЄДРПОУ 41348526

ВИМОГА № 010806-26
від 15.11.2026 р.

Склав: головний спеціаліст Головченко М.Ф.

(посада та ПІБ працівника відділу контролю та обліку рекламних засобів та вивісок)

На ім'я: ПРИВАТНЕ ПІДПРИЄМСТВО "САМСОНЕ"

(найменування юридичної особи або прізвище, ім'я, по батькові фізичної особи-підприємця або самозайнятої особи)

Місцезнаходження згідно даних ЄДР: 02217, м. Київ, вул. Закревського, 33, кв. 109, тел.380442358388

(район, вулиця, № будинку, контактний телефон)

щодо усунення порушень Порядку розміщення вивісок у місті Києві, затвердженого рішенням Київської міської ради від 20.04.2017 №224/2446 (зі змінами і доповненнями) (далі – Порядок) та Правил благоустрою міста Києва, затверджених рішенням Київської міської ради від 25.12.2008 № 1051/1051 (зі змінами і доповненнями).

Порушення: встановлення вивіски з невідповідністю вимогам щодо її розміщення, визначеним розділом II Порядку.
Суть порушення: розміщення вивіски з порушенням вимог до: технічних характеристик (параметрів) (п.п 2.1.3)
Спосіб усунення порушення (виконання зобов'язання): привести вивіску у відповідність до вимог Порядку або здійснити її демонтаж.
Термін усунення порушення (строк добровільного виконання зобов'язання) до: 09.12.2026 р.
Примітка (№ вивіски): № 227118С

Про усунення зазначених порушень (виконання зобов'язання) необхідно повідомити Управління з питань реклами виконавчого органу Київської міської ради (Київської міської державної адміністрації) (далі – Управління) за адресою: 01001, м. Київ, вул. Хрещатик, 36, або 04070, м. Київ, Боричів узвіз, 8, тел. 481-47-18 в письмовій формі з фотофіксацією усунутих порушень.
У разі невиконання цієї вимоги (зобов'язання) у добровільному порядку, вивіска буде демонтована підпорядкованим Управлінню комунальним підприємством виконавчого органу Київради (Київської міської державної адміністрації) «Київреклама» (далі – КП «Київреклама») на підставі відповідного наказу Управління про демонтаж вивісок. Після демонтажу вивіски, на Вас буде покладено обов'язок компенсації витрат пов'язаних з демонтажем вивіски, її транспортуванням та подальшим зберіганням згідно затвердженого КП «Київреклама» кошторису (планової собівартості робіт з демонтажу вивіски). З кошторисом витрат (плановою собівартістю робіт з демонтажу вивіски) можна ознайомитись на офіційному веб-сайті КП «Київреклама» за посиланням: https://www.kyivreclama.kyiv.ua/demontazh/. Витрати на демонтаж вивіски можуть бути збільшені, якщо виконання заходів впливу (демонтажу) призведе до такого збільшення.
Вимога може бути оскаржена в порядку адміністративного судочинства до окружного адміністративного суду за вибором зобов'язаної особи за зареєстрованим у встановленому законом порядку місцем проживання (перебування, знаходження) цієї зобов'язаної особи або до окружного адміністративного суду за місцезнаходженням Управління протягом шестимісячного строку, який обчислюється з дня, коли особа дізналася або повинна була дізнатися про порушення своїх прав, свобод чи інтересів.

Вимогу склав: головний спеціаліст Головченко М.Ф. _____

(посада, прізвище, ім'я, по батькові та підпис працівника відділу контролю та обліку рекламних засобів та вивісок)

Вимогу одержав _____

(посада, прізвище, ім'я, по батькові та підпис)

Увага: всю необхідну інформацію з питань оформлення вивісок можна знайти на офіційному веб-сайті Управління за посиланням: https://reklama.kyivcity.gov.ua/. Відповіді на найпопулярніші питання, які виникають при оформленні вивісок ви можете отримати скориставшись чат-ботом Управління за посиланням: https://t.me/kyivreklama_bot.
Відтермінування виконання цієї вимоги (зобов'язання) не передбачено нормативно-правовими актами.

АКТ обстеження
від 27.10.2026 р.

За результатами обстеження території міста Києва, за адресою: **Шевченківський р-н, вул. Лук'янівська, 79** виявлено порушення Порядку розміщення вивісок у місті Києві, затвердженого рішенням Київської міської ради від 20.04.2017 №224/2446 (зі змінами і доповненнями) (далі – Порядок) та Правил благоустрою міста Києва, затверджених рішенням Київської міської ради від 25.12.2008 №1051/1051 (зі змінами і доповненнями), а саме: **розміщення вивіски з невідповідністю вимогам щодо її розміщення, визначеним розділом II Порядку.**

Найменування юридичної особи або прізвище, ім'я, по батькові фізичної особи-підприємця або самозайнятої особи, якій належить вивіска:
ПРИВАТНЕ ПІДПРИЄМСТВО "САМСОНЕ"

Примітка (№ вивіски): № 227118С

Акт підготував:
Провідний фахівець КП "Київреклама":
_____ **Золотар З.М.**

Акт підписав:
Начальник відділу обстежень та обліку рекламних засобів КП «Київреклама»:
_____ **Бондарчук А.П.**

Фотофіксація розміщення: Вивіска

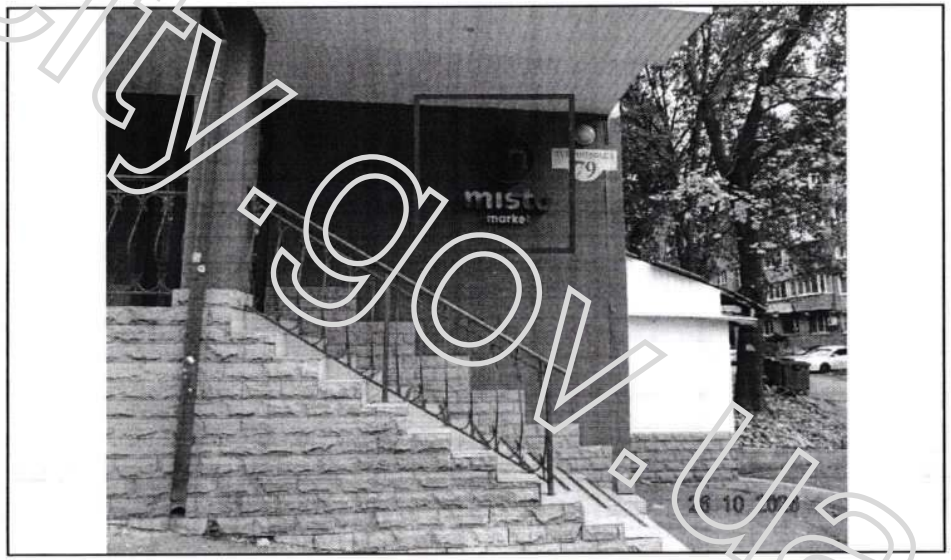

reklama.kyivcity.gov.ua

ВИКОНАВЧИЙ ОРГАН КИЇВСЬКОЇ МІСЬКОЇ РАДИ
(КИЇВСЬКОЇ МІСЬКОЇ ДЕРЖАВНОЇ АДМІНІСТРАЦІЇ)
УПРАВЛІННЯ З ПИТАНЬ РЕКЛАМИ

вул. Хрещатик, 36, м. Київ, 01001, тел. (044) 481 47 18, E-mail: reklama.kyiv@kyivcity.gov.ua
Контактний центр міста Києва (044) 15 51, Код ЄДРПОУ 41348526

ВИМОГА № 010807-26
від 18.11.2026 р.

Склав: головний спеціаліст Головченко М.Ф.

(посада та ПІБ працівника відділу контролю та обліку рекламних засобів та вивісок)

На ім'я: ПРИВАТНЕ ПІДПРИЄМСТВО "САМСОНЕ"

(найменування юридичної особи або прізвище, ім'я, по батькові фізичної особи-підприємця або самозайнятої особи)

Місцезнаходження згідно даних ЄДР: 02217, м. Київ, вул. Закревського, 33, кв. 109, тел.380442358388

(район, вулиця, № будинку, контактний телефон)

щодо усунення порушень Порядку розміщення вивісок у місті Києві, затвердженого рішенням Київської міської ради від 20.04.2017 №224/2446 (зі змінами і доповненнями) (далі – Порядок) та Правил благоустрою міста Києва, затверджених рішенням Київської міської ради від 25.12.2008 № 1051/1051 (зі змінами і доповненнями).

Порушення: встановлення вивіски з невідповідністю вимогам щодо її розміщення, визначеним розділом II Порядку.
Суть порушення: розміщення вивіски з порушенням вимог до: технічних характеристик (параметрів) (п.п 2.2, п.п 2.2.5, абзац 5 п.п.2.2.2), місця розміщення (п.п.2.2.6).
Спосіб усунення порушення (виконання зобов'язання): привести вивіску у відповідність до вимог Порядку або здійснити її демонтаж.
Термін усунення порушення (строк добровільного виконання зобов'язання) до: 09.12.2026 р.
Примітка (№ вивіски): № 225016С

Про усунення зазначених порушень (виконання зобов'язання) необхідно повідомити Управління з питань реклами виконавчого органу Київської міської ради (Київської міської державної адміністрації) (далі – Управління) за адресою: 01001, м. Київ, вул. Хрещатик, 36, або 04070, м. Київ, Боричів узвіз, 8, тел. 481-47-18 в письмовій формі з фотофіксацією усунутих порушень.

У разі невиконання цієї вимоги (зобов'язання) у добровільному порядку, вивіска буде демонтована підпорядкованим Управлінню комунальним підприємством виконавчого органу Київради (Київської міської державної адміністрації) «Київреклама» (далі – КП «Київреклама») на підставі відповідного наказу Управління про демонтаж вивісок. Після демонтажу вивіски, на Вас буде покладено обов'язок компенсації витрат пов'язаних з демонтажем вивіски, її транспортуванням та подальшим зберіганням згідно затвердженого КП «Київреклама» кошторису (планової собівартості робіт з демонтажу вивіски). З кошторисом витрат (плановою собівартістю робіт з демонтажу вивіски) можна ознайомитись на офіційному веб-сайті КП «Київреклама» за посиланням: https://www.kyivreclama.kyiv.ua/demontazh/. Витрати на демонтаж вивіски можуть бути збільшені, якщо виконання заходів впливу (демонтажу) призведе до такого збільшення.

Вимога може бути оскаржена в порядку адміністративного судочинства до окружного адміністративного суду за вибором зобов'язаної особи за зареєстрованим у встановленому законом порядку місцем проживання (перебування, знаходження) цієї зобов'язаної особи або до окружного адміністративного суду за місцезнаходженням Управління протягом шестимісячного строку, який обчислюється з дня, коли особа дізналася або повинна була дізнатися про порушення своїх прав, свобод чи інтересів.

Вимогу склав: головний спеціаліст Головченко М.Ф. _____

(посада, прізвище, ім'я, по батькові та підпис працівника відділу контролю та обліку рекламних засобів та вивісок)

Вимогу одержав _____

(посада, прізвище, ім'я, по батькові та підпис)

Увага: всю необхідну інформацію з питань оформлення вивісок можна знайти на офіційному веб-сайті Управління за посиланням: https://reklama.kyivcity.gov.ua/. Відповіді на найпопулярніші питання, які виникають при оформленні вивісок ви можете отримати скориставшись чат-ботом Управління за посиланням: https://t.me/kyivreklama_bot.

Відтермінування виконання цієї вимоги (зобов'язання) не передбачено нормативно-правовими актами.

АКТ обстеження
від 27.10.2026 р.

За результатами обстеження території міста Києва, за адресою: **Шевченківський р-н, вул. Петлюри (Комінтерну), 6** виявлено порушення Порядку розміщення вивісок у місті Києві, затвердженого рішенням Київської міської ради від 20.04.2017 №224/2446 (зі змінами і доповненнями) (далі – Порядок) та Правил благоустрою міста Києва, затверджених рішенням Київської міської ради від 25.12.2008 №1051/1051 (зі змінами і доповненнями), а саме: **розміщення вивіски з невідповідністю вимогам щодо її розміщення, визначеним розділом II Порядку.**

Найменування юридичної особи або прізвище, ім'я, по батькові фізичної особи-підприємця або самозайнятої особи, якій належить вивіска:
ПРИВАТНЕ ПІДПРИЄМСТВО "САМСОНЕ"

Примітка (№ вивіски): № 225016С

Акт підготував:
Провідний фахівець КП "Київреклама":
_____ **Золотар З.М.**

Акт підписав:
Начальник відділу обстежень та обліку рекламних засобів КП «Київреклама»:
_____ **Бондарчук А.П.**

Фотофіксація розміщення: Вивіска



reklama.kyivcity.gov.ua

ВИКОНАВЧИЙ ОРГАН КИЇВСЬКОЇ МІСЬКОЇ РАДИ
(КИЇВСЬКОЇ МІСЬКОЇ ДЕРЖАВНОЇ АДМІНІСТРАЦІЇ)
УПРАВЛІННЯ З ПИТАНЬ РЕКЛАМИ

вул. Хрещатик, 36, м. Київ, 01001, тел. (044) 481 47 18, E-mail: reklama.kyiv@kyivcity.gov.ua
Контактний центр міста Києва (044) 15 51, Код ЄДРПОУ 41348526

ВИМОГА № 010808-26
від 13.11.2026 р.

Склав: головний спеціаліст Головченко М.Ф.

(посада та ПІБ працівника відділу контролю та обліку рекламних засобів та вивісок)

На ім'я: ПРИВАТНЕ ПІДПРИЄМСТВО "САМСОНЕ"

(найменування юридичної особи або прізвище, ім'я, по батькові фізичної особи-підприємця або самозайнятої особи)

Місцезнаходження згідно даних ЄДР: 02217, м. Київ, вул. Закревського, 33, кв. 109, тел.380442358388

(район, вулиця, № будинку, контактний телефон)

щодо усунення порушень Порядку розміщення вивісок у місті Києві, затвердженого рішенням Київської міської ради від 20.04.2017 №224/2446 (зі змінами і доповненнями) (далі – Порядок) та Правил благоустрою міста Києва, затверджених рішенням Київської міської ради від 25.12.2008 № 1051/1051 (зі змінами і доповненнями).

Порушення: встановлення вивіски з невідповідністю вимогам щодо її розміщення, визначеним розділом II Порядку.
Суть порушення: розміщення вивіски з порушенням вимог до: місця розміщення (абзац 3 п.п.2.2.2, п.п.2.2.6).
Спосіб усунення порушення (виконання зобов'язання): привести вивіску у відповідність до вимог Порядку або демонтувати її демонтаж.
Термін усунення порушення (строк добровільного виконання зобов'язання) до: 09.12.2026 р.
Примітка (№ вивіски): № 207940С

Про усунення зазначених порушень (виконання зобов'язання) необхідно повідомити Управління з питань реклами виконавчого органу Київської міської ради (Київської міської державної адміністрації) (далі – Управління) за адресою: 01001, м. Київ, вул. Хрещатик, 36, або 04070, м. Київ, Боричів узвіз, 8, тел. 481-47-18 в письмовій формі з фотофіксацією усунутих порушень.

У разі невиконання цієї вимоги (зобов'язання) у добровільному порядку, вивіска буде демонтована підпорядкованим Управлінню комунальним підприємством виконавчого органу Київради (Київської міської державної адміністрації) «Київреклама» (далі – КП «Київреклама») на підставі відповідного наказу Управління про демонтаж вивісок. Після демонтажу вивіски, на Вас буде покладено обов'язок компенсації витрат пов'язаних з демонтажем вивіски, її транспортуванням та подальшим зберіганням згідно затвердженого КП «Київреклама» кошторису (планової собівартості робіт з демонтажу вивіски). З кошторисом витрат (плановою собівартістю робіт з демонтажу вивіски) можна ознайомитись на офіційному веб-сайті КП «Київреклама» за посиланням: https://www.kyivreclama.kyiv.ua/demontazh/. Витрати на демонтаж вивіски можуть бути збільшені, якщо виконання заходів впливу (демонтажу) призведе до такого збільшення.

Вимога може бути оскаржена в порядку адміністративного судочинства до окружного адміністративного суду за вибором зобов'язаної особи за зареєстрованим у встановленому законом порядку місцем проживання (перебування, знаходження) цієї зобов'язаної особи або до окружного адміністративного суду за місцезнаходженням Управління протягом шестимісячного строку, який обчислюється з дня, коли особа дізналася або повинна була дізнатися про порушення своїх прав, свобод чи інтересів.

Вимогу склав: головний спеціаліст Головченко М.Ф. _____

(посада, прізвище, ім'я, по батькові та підпис працівника відділу контролю та обліку рекламних засобів та вивісок)

Вимогу одержав _____

(посада, прізвище, ім'я, по батькові та підпис)

Увага: всю необхідну інформацію з питань оформлення вивісок можна знайти на офіційному веб-сайті Управління за посиланням: https://reklama.kyivcity.gov.ua/. Відповіді на найпопулярніші питання, які виникають при оформленні вивісок ви можете отримати скориставшись чат-ботом Управління за посиланням: https://t.me/kyivreklama_bot.

Відтермінування виконання цієї вимоги (зобов'язання) не передбачено нормативно-правовими актами.

АКТ обстеження
від 27.10.2026 р.

За результатами обстеження території міста Києва, за адресою: **Дарницький р-н, вул. Ревуцького, 40-г** виявлено порушення Порядку розміщення вивісок у місті Києві, затвердженого рішенням Київської міської ради від 20.04.2017 №224/2446 (зі змінами і доповненнями) (далі – Порядок) та Правил благоустрою міста Києва, затверджених рішенням Київської міської ради від 25.12.2008 №1051/1051 (зі змінами і доповненнями), а саме: **розміщення вивіски з невідповідністю вимогам щодо її розміщення, визначеним розділом II Порядку.**

Найменування юридичної особи або прізвище, ім'я, по батькові фізичної особи-підприємця або самозайнятої особи, якій належить вивіска:
ПРИВАТНЕ ПІДПРИЄМСТВО "САМСОНЕ"

Примітка (№ вивіски): № 207940С

Акт підготував:
Провідний фахівець КП "Київреклама":
_____ **Марченко А.К.**

Акт підписав:
Начальник відділу обстежень та обліку рекламних засобів КП «Київреклама»:
_____ **Бондарчук А.П.**

Фотофіксація розміщення: Вивіска



reklama.kyivcity.gov.ua

ВИКОНАВЧИЙ ОРГАН КИЇВСЬКОЇ МІСЬКОЇ РАДИ
(КИЇВСЬКОЇ МІСЬКОЇ ДЕРЖАВНОЇ АДМІНІСТРАЦІЇ)
УПРАВЛІННЯ З ПИТАНЬ РЕКЛАМИ

вул. Хрещатик, 36, м. Київ, 01001, тел. (044) 481 47 18, E-mail: reklama.kyiv@kyivcity.gov.ua
Контактний центр міста Києва (044) 15 51, Код ЄДРПОУ 41348526

ВИМОГА № 010809-26
від 13.11.2026 р.

Склав: головний спеціаліст Головченко М.Ф.

(посада та ПІБ працівника відділу контролю та обліку рекламних засобів та вивісок)

На ім'я: ПРИВАТНЕ ПІДПРИЄМСТВО "САМСОНЕ"

(найменування юридичної особи або прізвище, ім'я, по батькові фізичної особи-підприємця або самозайнятої особи)

Місцезнаходження згідно даних ЄДР: 02217, м. Київ, вул. Закревського, 33, кв. 109, тел.380442358388

(район, вулиця, № будинку, контактний телефон)

щодо усунення порушень Порядку розміщення вивісок у місті Києві, затвердженого рішенням Київської міської ради від 20.04.2017 №224/2446 (зі змінами і доповненнями) (далі – Порядок) та Правил благоустрою міста Києва, затверджених рішенням Київської міської ради від 25.12.2008 № 1051/1051 (зі змінами і доповненнями).

Порушення: встановлення вивіски з невідповідністю вимогам щодо її розміщення, визначеним розділом II Порядку
Суть порушення: розміщення вивіски з порушенням вимог до: технічних характеристик (параметрів) (п.п 2.3.1).
Спосіб усунення порушення (виконання зобов'язання): привести вивіску у відповідність до вимог Порядку або демонтувати її демонтаж.
Термін усунення порушення (строк добровільного виконання зобов'язання) до: 09.12.2026 р.
Примітка (№ вивіски): № 207938С

Про усунення зазначених порушень (виконання зобов'язання) необхідно повідомити Управління з питань реклами виконавчого органу Київської міської ради (Київської міської державної адміністрації) (далі – Управління) за адресою: 01001, м. Київ, вул. Хрещатик, 36, або 04070, м. Київ, Боричів узвіз, 8, тел. 481-47-18 в письмовій формі з фотофіксацією усунутих порушень.

У разі невиконання цієї вимоги (зобов'язання) у добровільному порядку, вивіска буде демонтована підпорядкованим Управлінню комунальним підприємством виконавчого органу Київради (Київської міської державної адміністрації) «Київреклама» (далі – КП «Київреклама») на підставі відповідного наказу Управління про демонтаж вивісок. Після демонтажу вивіски, на Вас буде покладено обов'язок компенсації витрат пов'язаних з демонтажем вивіски, її транспортуванням та подальшим зберіганням згідно затвердженого КП «Київреклама» кошторису (планової собівартості робіт з демонтажу вивіски). З кошторисом витрат (плановою собівартістю робіт з демонтажу вивіски) можна ознайомитись на офіційному веб-сайті КП «Київреклама» за посиланням: https://www.kyivreclama.kyiv.ua/demontazh/. Витрати на демонтаж вивіски можуть бути збільшені, якщо виконання заходів впливу (демонтажу) призведе до такого збільшення.

Вимога може бути оскаржена в порядку адміністративного судочинства до окружного адміністративного суду за вибором зобов'язаної особи за зареєстрованим у встановленому законом порядку місцем проживання (перебування, знаходження) цієї зобов'язаної особи або до окружного адміністративного суду за місцезнаходженням Управління протягом шестимісячного строку, який обчислюється з дня, коли особа дізналася або повинна була дізнатися про порушення своїх прав, свобод чи інтересів.

Вимогу склав: головний спеціаліст Головченко М.Ф. _____

(посада, прізвище, ім'я, по батькові та підпис працівника відділу контролю та обліку рекламних засобів та вивісок)

Вимогу одержав _____

(посада, прізвище, ім'я, по батькові та підпис)

Увага: всю необхідну інформацію з питань оформлення вивісок можна знайти на офіційному веб-сайті Управління за посиланням: https://reklama.kyivcity.gov.ua/. Відповіді на найпопулярніші питання, які виникають при оформленні вивісок ви можете отримати скориставшись чат-ботом Управління за посиланням: https://t.me/kyivreklama_bot.

Відтермінування виконання цієї вимоги (зобов'язання) не передбачено нормативно-правовими актами.

АКТ обстеження
від 27.10.2026 р.

За результатами обстеження території міста Києва, за адресою: **Дарницький р-н, вул. Ревуцького, 40-г** виявлено порушення Порядку розміщення вивісок у місті Києві, затвердженого рішенням Київської міської ради від 20.04.2017 №224/2446 (зі змінами і доповненнями) (далі – Порядок) та Правил благоустрою міста Києва, затверджених рішенням Київської міської ради від 25.12.2008 №1051/1051 (зі змінами і доповненнями), а саме: **розміщення вивіски з невідповідністю вимогам щодо її розміщення, визначеним розділом II Порядку.**

Найменування юридичної особи або прізвище, ім'я, по батькові фізичної особи-підприємця або самозайнятої особи, якій належить вивіска:
ПРИВАТНЕ ПІДПРИЄМСТВО "САМСОНЕ"

Примітка (№ вивіски): № 207938С

Акт підготував:
Провідний фахівець КП "Київреклама":
_____ **Марченко А.К.**

Акт підписав:
Начальник відділу обстежень та обліку рекламних засобів КП «Київреклама»:
_____ **Бондарчук А.П.**

Фотофіксація розміщення: Вивіска

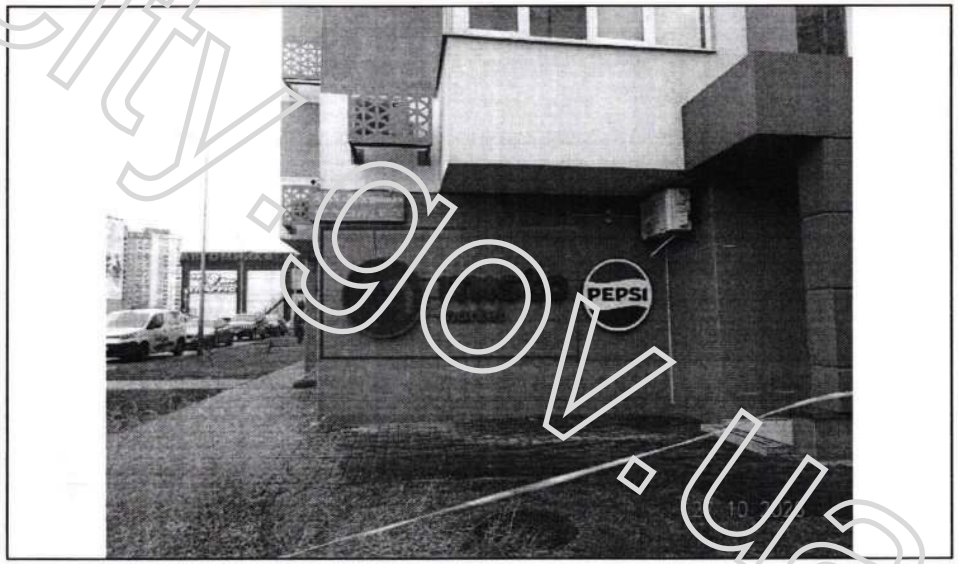

reklama.kyivcity.gov.ua

ВИКОНАВЧИЙ ОРГАН КИЇВСЬКОЇ МІСЬКОЇ РАДИ
(КИЇВСЬКОЇ МІСЬКОЇ ДЕРЖАВНОЇ АДМІНІСТРАЦІЇ)
УПРАВЛІННЯ З ПИТАНЬ РЕКЛАМИ

вул. Хрещатик, 36, м. Київ, 01001, тел. (044) 481 47 18, E-mail: reklama.kyiv@kyivcity.gov.ua
Контактний центр міста Києва (044) 15 51, Код ЄДРПОУ 41348526

ВИМОГА № 010810-26
від 13.11.2026 р.

Склав: головний спеціаліст Головченко М.Ф.

(посада та ПІБ працівника відділу контролю та обліку рекламних засобів та вивісок)

На ім'я: ТОВАРИСТВО З ОБМЕЖЕНОЮ ВІДПОВІДАЛЬНІСТЮ "ХОРАЙЗОНФАРМ"

(найменування юридичної особи або прізвище, ім'я, по батькові фізичної особи-підприємця або самозайнятої особи)

Місцезнаходження згідно даних ЄДР: 02166, м. Київ, просп. Лісовий, 39-А, тел.380503779755

(район, вулиця, № будинку, контактний телефон)

щодо усунення порушень Порядку розміщення вивісок у місті Києві, затвердженого рішенням Київської міської ради від 20.04.2017 №224/2446 (зі змінами і доповненнями) (далі – Порядок) та Правил благоустрою міста Києва, затверджених рішенням Київської міської ради від 25.12.2008 № 1051/1051 (зі змінами і доповненнями).

Порушення: встановлення вивіски з невідповідністю вимогам щодо її розміщення, визначеним розділом II Порядку
Суть порушення: розміщення вивіски з порушенням вимог до: технічних характеристик (параметрів) (п.п 2.2.12.4), місця розміщення (п.п.2.2.4), інформаційних вимог (п.п 2.6.1).
Спосіб усунення порушення (виконання зобов'язання): привести вивіску у відповідність до вимог Порядку або здійснити її демонтаж.
Термін усунення порушення (строк добровільного виконання зобов'язання) до: 09.12.2026 р.
Примітка (№ вивіски): № 222833С

Про усунення зазначених порушень (виконання зобов'язання) необхідно повідомити Управління з питань реклами виконавчого органу Київської міської ради (Київської міської державної адміністрації) (далі – Управління) за адресою: 01001, м. Київ, вул. Хрещатик, 36, або 04070, м. Київ, Боричів узвіз, 8, тел. 481-47-18 в письмовій формі з фотофіксацією усунутих порушень.
У разі невиконання цієї вимоги (зобов'язання) у добровільному порядку, вивіска буде демонтована підпорядкованим Управлінню комунальним підприємством виконавчого органу Київради (Київської міської державної адміністрації) «Київреклама» (далі – КП «Київреклама») на підставі відповідного наказу Управління про демонтаж вивісок. Після демонтажу вивіски, на Вас буде покладено обов'язок компенсації витрат пов'язаних з демонтажем вивіски, її транспортуванням та подальшим зберіганням згідно затвердженого КП «Київреклама» кошторису (планової собівартості робіт з демонтажу вивіски). З кошторисом витрат (плановою собівартістю робіт з демонтажу вивіски) можна ознайомитись на офіційному веб-сайті КП «Київреклама» за посиланням: https://www.kyivreclama.kyiv.ua/demontazh/. Витрати на демонтаж вивіски можуть бути збільшені, якщо виконання заходів впливу (демонтажу) призведе до такого збільшення.
Вимога може бути оскаржена в порядку адміністративного судочинства до окружного адміністративного суду за вибором зобов'язаної особи за зареєстрованим у встановленому законом порядку місцем проживання (перебування, знаходження) цієї зобов'язаної особи або до окружного адміністративного суду за місцезнаходженням Управління протягом шестимісячного строку, який обчислюється з дня, коли особа дізналася або повинна була дізнатися про порушення своїх прав, свобод чи інтересів.

Вимогу склав: головний спеціаліст Головченко М.Ф. _____

(посада, прізвище, ім'я, по батькові та підпис працівника відділу контролю та обліку рекламних засобів та вивісок)

Вимогу одержав _____

(посада, прізвище, ім'я, по батькові та підпис)

Увага: всю необхідну інформацію з питань оформлення вивісок можна знайти на офіційному веб-сайті Управління за посиланням: https://reklama.kyivcity.gov.ua/. Відповіді на найпопулярніші питання, які виникають при оформленні вивісок ви можете отримати скориставшись чат-ботом Управління за посиланням: https://t.me/kyivreklama_bot.
Відтермінування виконання цієї вимоги (зобов'язання) не передбачено нормативно-правовими актами.

АКТ обстеження
від 27.10.2026 р.

За результатами обстеження території міста Києва, за адресою: **Оболонський р-н, вул. Левка (Тимошенка Маршала) Лук`яненка, 14** виявлено порушення Порядку розміщення вивісок у місті Києві, затвердженого рішенням Київської міської ради від 20.04.2017 №224/2446 (зі змінами і доповненнями) (далі – Порядок) та Правил благоустрою міста Києва, затверджених рішенням Київської міської ради від 25.12.2008 №1051/1051 (зі змінами і доповненнями), а саме: **розміщення вивіски з невідповідністю вимогам щодо її розміщення, визначеним розділом II Порядку.**

Найменування юридичної особи або прізвище, ім'я, по батькові фізичної особи-підприємця або самозайнятої особи, якій належить вивіска:
ТОВАРИСТВО З ОБМЕЖЕНОЮ ВІДПОВІДАЛЬНІСТЮ "ХОРАЙЗОНФАРМ"

Примітка (№ вивіски): № 222833С

Акт підготував:
Провідний фахівець КП "Київреклама":
_____ **Богачова В.О.**

Акт підписав:
Начальник відділу обстежень та обліку рекламних засобів КП «Київреклама»:
_____ **Бондарчук А.П.**

Фотофіксація розміщення: Вивіска



reklama.kyivcity.gov.ua

ВИКОНАВЧИЙ ОРГАН КИЇВСЬКОЇ МІСЬКОЇ РАДИ
(КИЇВСЬКОЇ МІСЬКОЇ ДЕРЖАВНОЇ АДМІНІСТРАЦІЇ)
УПРАВЛІННЯ З ПИТАНЬ РЕКЛАМИ

вул. Хрещатик, 36, м. Київ, 01001, тел. (044) 481 47 18, E-mail: reklama.kyiv@kyivcity.gov.ua
Контактний центр міста Києва (044) 15 51, Код ЄДРПОУ 41348526

ВИМОГА № 010811-26
від 18.11.2026 р.

Склав: головний спеціаліст Головченко М.Ф.

(посада та ПІБ працівника відділу контролю та обліку рекламних засобів та вивісок)

На ім'я: ФІЗИЧНА ОСОБА-ПІДПРИЄМЕЦЬ ГОНЧАРОВ ЮРІЙ АНАТОЛІЙОВИЧ

(найменування юридичної особи або прізвище, ім'я, по батькові фізичної особи-підприємця або самозайнятої особи)

Місцезнаходження згідно даних ЄДР: 49019, Дніпропетровська обл., м. Дніпро, вул. Двірцева, 3, тел.380675613293

(район, вулиця, № будинку, контактний телефон)

щодо усунення порушень Порядку розміщення вивісок у місті Києві, затвердженого рішенням Київської міської ради від 20.04.2017 №224/2446 (зі змінами і доповненнями) (далі – Порядок) та Правил благоустрою міста Києва, затверджених рішенням Київської міської ради від 25.12.2008 № 1051/1051 (зі змінами і доповненнями).

Порушення: встановлення вивіски з невідповідністю вимогам щодо її розміщення, визначеним розділом II Порядку.
Суть порушення: розміщення вивіски з порушенням вимог до: технічних характеристик (параметрів) (п.п 2.1.3, п.п 2.2.5), місця розміщення (абзац 3 п.п.2.2.2), інформаційних вимог (п.п 2.6.2).
Спосіб усунення порушення (виконання зобов'язання): привести вивіску у відповідність до вимог Порядку або здійснити її демонтаж.
Термін усунення порушення (строк добровільного виконання зобов'язання) до: 09.12.2026 р.
Примітка (№ вивіски): № 247816С

Про усунення зазначених порушень (виконання зобов'язання) необхідно повідомити Управління з питань реклами виконавчого органу Київської міської ради (Київської міської державної адміністрації) (далі – Управління) за адресою: 01001, м. Київ, вул. Хрещатик, 36, або 04070, м. Київ, Боричів узвіз, 8, тел. 481-47-18 в письмовій формі з фотофіксацією усунутих порушень.

У разі невиконання цієї вимоги (зобов'язання) у добровільному порядку, вивіска буде демонтована підпорядкованим Управлінню комунальним підприємством виконавчого органу Київради (Київської міської державної адміністрації) «Київреклама» (далі – КП «Київреклама») на підставі відповідного наказу Управління про демонтаж вивісок. Після демонтажу вивіски, на Вас буде покладено обов'язок компенсації витрат пов'язаних з демонтажем вивіски, її транспортуванням та подальшим зберіганням згідно затвердженого КП «Київреклама» кошторису (планової собівартості робіт з демонтажу вивіски). З кошторисом витрат (плановою собівартістю робіт з демонтажу вивіски) можна ознайомитись на офіційному веб-сайті КП «Київреклама» за посиланням: https://www.kyivreclama.kyiv.ua/demontazh/. Витрати на демонтаж вивіски можуть бути збільшені, якщо виконання заходів впливу (демонтажу) призведе до такого збільшення.

Вимога може бути оскаржена в порядку адміністративного судочинства до окружного адміністративного суду за вибором зобов'язаної особи за зареєстрованим у встановленому законом порядку місцем проживання (перебування, знаходження) цієї зобов'язаної особи або до окружного адміністративного суду за місцезнаходженням Управління протягом шестимісячного строку, який обчислюється з дня, коли особа дізналася або повинна була дізнатися про порушення своїх прав, свобод чи інтересів.

Вимогу склав: головний спеціаліст Головченко М.Ф. _____

(посада, прізвище, ім'я, по батькові та підпис працівника відділу контролю та обліку рекламних засобів та вивісок)

Вимогу одержав _____

(посада, прізвище, ім'я, по батькові та підпис)

Увага: всю необхідну інформацію з питань оформлення вивісок можна знайти на офіційному веб-сайті Управління за посиланням: https://reklama.kyivcity.gov.ua/. Відповіді на найпопулярніші питання, які виникають при оформленні вивісок ви можете отримати скориставшись чат-ботом Управління за посиланням: https://t.me/kyivreklama_bot.

Відтермінування виконання цієї вимоги (зобов'язання) не передбачено нормативно-правовими актами.

АКТ обстеження
від 27.10.2026 р.

За результатами обстеження території міста Києва, за адресою: **Шевченківський р-н, вул. Олени Теліги, 17** виявлено порушення Порядку розміщення вивісок у місті Києві, затвердженого рішенням Київської міської ради від 20.04.2017 №224/2446 (зі змінами і доповненнями) (далі – Порядок) та Правил благоустрою міста Києва, затверджених рішенням Київської міської ради від 25.12.2008 №1051/1051 (зі змінами і доповненнями), а саме: **розміщення вивіски з невідповідністю вимогам щодо її розміщення, визначеним розділом II Порядку.**

Найменування юридичної особи або прізвище, ім'я, по батькові фізичної особи-підприємця або самозайнятої особи, якій належить вивіска:
ФІЗИЧНА ОСОБА-ПІДПРИЄМЕЦЬ ГОНЧАРОВ ЮРІЙ АНАТОЛІЙОВИЧ

Примітка (№ вивіски): № 247816С

Акт підготував:
Провідний фахівець КП "Київреклама":
_____ **Золотар З.М.**

Акт підписав:
Начальник відділу обстежень та обліку рекламних засобів КП «Київреклама»:
_____ **Бондарчук А.П.**

Фотофіксація розміщення: Вивіска



reklama.kyivcity.gov.ua

ВИКОНАВЧИЙ ОРГАН КИЇВСЬКОЇ МІСЬКОЇ РАДИ
(КИЇВСЬКОЇ МІСЬКОЇ ДЕРЖАВНОЇ АДМІНІСТРАЦІЇ)
УПРАВЛІННЯ З ПИТАНЬ РЕКЛАМИ

вул. Хрещатик, 36, м. Київ, 01001, тел. (044) 481 47 18, E-mail: reklama.kyiv@kyivcity.gov.ua
Контактний центр міста Києва (044) 15 51, Код ЄДРПОУ 41348526

ВИМОГА № 010812-26
від 18.11.2026 р.

Склав: головний спеціаліст Головченко М.Ф.

(посада та ПІБ працівника відділу контролю та обліку рекламних засобів та вивісок)

На ім'я: ФІЗИЧНА ОСОБА-ПІДПРИЄМЕЦЬ КОЛТУНОВА НАДІЯ ВАСИЛІВНА

(найменування юридичної особи або прізвище, ім'я, по батькові фізичної особи-підприємця або самозайнятої особи)

Місцезнаходження згідно даних ЄДР: 58000, Чернівецька обл., Чернівецький р-н, м. Чернівці, вул.Березня 29, 7, кв. 4, тел.380660894344

(район, вулиця, № будинку, контактний телефон)

щодо усунення порушень Порядку розміщення вивісок у місті Києві, затвердженого рішенням Київської міської ради від 20.04.2017 №224/2446 (зі змінами і доповненнями) (далі – Порядок) та Правил благоустрою міста Києва, затверджених рішенням Київської міської ради від 25.12.2008 № 1051/1051 (зі змінами і доповненнями).

Порушення: встановлення вивіски з невідповідністю вимогам щодо її розміщення, визначеним розділом II Порядку.
Суть порушення: розміщення вивіски з порушенням вимог до: місця розміщення (абзац 3 п.п.2.2.2).
Спосіб усунення порушення (виконання зобов'язання): привести вивіску у відповідність до вимог Порядку або здійснити її демонтаж.
Термін усунення порушення (строк добровільного виконання зобов'язання) до: 09.12.2026 р.
Примітка (№ вивіски): № 203804С

Про усунення зазначених порушень (виконання зобов'язання) необхідно повідомити Управління з питань реклами виконавчого органу Київської міської ради (Київської міської державної адміністрації) (далі – Управління) за адресою: 01001, м. Київ, вул. Хрещатик, 36, або 04070, м. Київ, Боричів узвіз, 8, тел. 481-47-18 в письмовій формі з фотофіксацією усунутих порушень.

У разі невиконання цієї вимоги (зобов'язання) у добровільному порядку, вивіска буде демонтована підпорядкованим Управлінню комунальним підприємством виконавчого органу Київради (Київської міської державної адміністрації) «Київреклама» (далі – КП «Київреклама») на підставі відповідного наказу Управління про демонтаж вивісок. Після демонтажу вивіски, на Вас буде покладено обов'язок компенсації витрат пов'язаних з демонтажем вивіски, її транспортуванням та подальшим зберіганням згідно затвердженого КП «Київреклама» кошторису (планової собівартості робіт з демонтажу вивіски). З кошторисом витрат (плановою собівартістю робіт з демонтажу вивіски) можна ознайомитись на офіційному веб-сайті КП «Київреклама» за посиланням: https://www.kyivreclama.kyiv.ua/demontazh/. Витрати на демонтаж вивіски можуть бути збільшені, якщо виконання заходів впливу (демонтажу) призведе до такого збільшення.

Вимога може бути оскаржена в порядку адміністративного судочинства до окружного адміністративного суду за вибором зобов'язаної особи за зареєстрованим у встановленому законом порядку місцем проживання (перебування, знаходження) цієї зобов'язаної особи або до окружного адміністративного суду за місцезнаходженням Управління протягом шестимісячного строку, який обчислюється з дня, коли особа дізналася або повинна була дізнатися про порушення своїх прав, свобод чи інтересів.

Вимогу склав: головний спеціаліст Головченко М.Ф. _____

(посада, прізвище, ім'я, по батькові та підпис працівника відділу контролю та обліку рекламних засобів та вивісок)

Вимогу одержав _____

(посада, прізвище, ім'я, по батькові та підпис)

Увага: всю необхідну інформацію з питань оформлення вивісок можна знайти на офіційному веб-сайті Управління за посиланням: https://reklama.kyivcity.gov.ua/. Відповіді на найпопулярніші питання, які виникають при оформленні вивісок ви можете отримати скориставшись чат-ботом Управління за посиланням: https://t.me/kyivreklama_bot.

Відтермінування виконання цієї вимоги (зобов'язання) не передбачено нормативно-правовими актами.

АКТ обстеження
від 27.10.2026 р.

За результатами обстеження території міста Києва, за адресою: **Дарницький р-н, вул. Ревуцького, 40-в** виявлено порушення Порядку розміщення вивісок у місті Києві, затвердженого рішенням Київської міської ради від 20.04.2017 №224/2446 (зі змінами і доповненнями) (далі – Порядок) та Правил благоустрою міста Києва, затверджених рішенням Київської міської ради від 25.12.2008 №1051/1051 (зі змінами і доповненнями), а саме: **розміщення вивіски з невідповідністю вимогам щодо її розміщення, визначеним розділом II Порядку.**

Найменування юридичної особи або прізвище, ім'я, по батькові фізичної особи-підприємця або самозайнятої особи, якій належить вивіска:
ФІЗИЧНА ОСОБА-ПІДПРИЄМЕЦЬ КОЛТУНОВА НАДІЯ ВАСИЛІВНА

Примітка (№ вивіски): № 203804С

Акт підготував:
Провідний фахівець КП "Київреклама":
_____ **Марченко А.К.**

Акт підписав:
Начальник відділу обстежень та обліку рекламних засобів КП «Київреклама»:
_____ **Бондарчук А.П.**

Фотофіксація розміщення: Вивіска



reklama.kyivcity.gov.ua

ВИКОНАВЧИЙ ОРГАН КИЇВСЬКОЇ МІСЬКОЇ РАДИ
(КИЇВСЬКОЇ МІСЬКОЇ ДЕРЖАВНОЇ АДМІНІСТРАЦІЇ)
УПРАВЛІННЯ З ПИТАНЬ РЕКЛАМИ

вул. Хрещатик, 36, м. Київ, 01001, тел. (044) 481 47 18, E-mail: reklama.kyiv@kyivcity.gov.ua
Контактний центр міста Києва (044) 15 51, Код ЄДРПОУ 41348526

ВИМОГА № 010813-26
від 18.11.2026 р.

Склав: головний спеціаліст Головченко М.Ф.

(посада та ПІБ працівника відділу контролю та обліку рекламних засобів та вивісок)

На ім'я: КОМУНАЛЬНЕ НЕКОМЕРЦІЙНЕ ПІДПРИЄМСТВО "КОНСУЛЬТАТИВНО-ДІАГНОСТИЧНИЙ ЦЕНТР" ОБОЛОНСЬКОГО РАЙОНУ М. КИЄВ

(найменування юридичної особи або прізвище, ім'я, по батькові фізичної особи-підприємця або самозайнятої особи)

Місцезнаходження згідно даних ЄДР: 04207, м. Київ, вул. Лук'яненка Левка, буд. 14, тел.380444133843

(район, вулиця, № будинку, контактний телефон)

щодо усунення порушень Порядку розміщення вивісок у місті Києві, затвердженого рішенням Київської міської ради від 20.04.2017 №224/2446 (зі змінами і доповненнями) (далі – Порядок) та Правил благоустрою міста Києва, затверджених рішенням Київської міської ради від 25.12.2008 № 1051/1051 (зі змінами і доповненнями).

Порушення: встановлення вивіски з невідповідністю вимогам щодо її розміщення, визначеним розділом II Порядку.
Суть порушення: розміщення вивіски з порушенням вимог до: технічних характеристик (параметрів) (п.п 2.3.1).
Спосіб усунення порушення (виконання зобов'язання): привести вивіску у відповідність до вимог Порядку або демонтувати її демонтаж.
Термін усунення порушення (строк добровільного виконання зобов'язання) до: 09.12.2026 р.
Примітка (№ вивіски): № 163389С

Про усунення зазначених порушень (виконання зобов'язання) необхідно повідомити Управління з питань реклами виконавчого органу Київської міської ради (Київської міської державної адміністрації) (далі – Управління) за адресою: 01001, м. Київ, вул. Хрещатик, 36, або 04070, м. Київ, Боричів узвіз, 8, тел. 481-47-18 в письмовій формі з фотофіксацією усунутих порушень.

У разі невиконання цієї вимоги (зобов'язання) у добровільному порядку, вивіска буде демонтована підпорядкованим Управлінню комунальним підприємством виконавчого органу Київради (Київської міської державної адміністрації) «Київреклама» (далі – КП «Київреклама») на підставі відповідного наказу Управління про демонтаж вивісок. Після демонтажу вивіски, на Вас буде покладено обов'язок компенсації витрат пов'язаних з демонтажем вивіски, її транспортуванням та подальшим зберіганням згідно затвердженого КП «Київреклама» кошторису (планової собівартості робіт з демонтажу вивіски). З кошторисом витрат (плановою собівартістю робіт з демонтажу вивіски) можна ознайомитись на офіційному веб-сайті КП «Київреклама» за посиланням: https://www.kyivreclama.kyiv.ua/demontazh/. Витрати на демонтаж вивіски можуть бути збільшені, якщо виконання заходів впливу (демонтажу) призведе до такого збільшення.

Вимога може бути оскаржена в порядку адміністративного судочинства до окружного адміністративного суду за вибором зобов'язаної особи за зареєстрованим у встановленому законом порядку місцем проживання (перебування, знаходження) цієї зобов'язаної особи або до окружного адміністративного суду за місцезнаходженням Управління протягом шестимісячного строку, який обчислюється з дня, коли особа дізналася або повинна була дізнатися про порушення своїх прав, свобод чи інтересів.

Вимогу склав: головний спеціаліст Головченко М.Ф. _____

(посада, прізвище, ім'я, по батькові та підпис працівника відділу контролю та обліку рекламних засобів та вивісок)

Вимогу одержав _____

(посада, прізвище, ім'я, по батькові та підпис)

Увага: всю необхідну інформацію з питань оформлення вивісок можна знайти на офіційному веб-сайті Управління за посиланням: https://reklama.kyivcity.gov.ua/. Відповіді на найпопулярніші питання, які виникають при оформленні вивісок ви можете отримати скориставшись чат-ботом Управління за посиланням: https://t.me/kyivreklama_bot.

Відтермінування виконання цієї вимоги (зобов'язання) не передбачено нормативно-правовими актами.

АКТ обстеження
від 27.10.2026 р.

За результатами обстеження території міста Києва, за адресою: **Оболонський р-н, вул. Левка (Тимошенка Маршала) Лук`яненка, 14** виявлено порушення Порядку розміщення вивісок у місті Києві, затвердженого рішенням Київської міської ради від 20.04.2017 №224/2446 (зі змінами і доповненнями) (далі – Порядок) та Правил благоустрою міста Києва, затверджених рішенням Київської міської ради від 25.12.2008 №1051/1051 (зі змінами і доповненнями), а саме: **розміщення вивіски з невідповідністю вимогам щодо її розміщення, визначеним розділом II Порядку.**

Найменування юридичної особи або прізвище, ім'я, по батькові фізичної особи-підприємця або самозайнятої особи, якій належить вивіска:
КОМУНАЛЬНЕ НЕКОМЕРЦІЙНЕ ПІДПРИЄМСТВО "КОНСУЛЬТАТИВНО-ДІАГНОСТИЧНИЙ ЦЕНТР" ОБОЛОНСЬКОГО РАЙОНУ М. КИЄВА

Примітка (№ вивіски): № 163389С

Акт підготував:
Провідний фахівець КП "Київреклама":
_____ **Богачова В.О.**

Акт підписав:
Начальник відділу обстежень та обліку рекламних засобів КП «Київреклама»:
_____ **Бондарчук А.П.**

Фотофіксація розміщення: Вивіска



reklama.kyivcity.gov.ua

ВИКОНАВЧИЙ ОРГАН КИЇВСЬКОЇ МІСЬКОЇ РАДИ
(КИЇВСЬКОЇ МІСЬКОЇ ДЕРЖАВНОЇ АДМІНІСТРАЦІЇ)
УПРАВЛІННЯ З ПИТАНЬ РЕКЛАМИ

вул. Хрещатик, 36, м. Київ, 01001, тел. (044) 481 47 18, E-mail: reklama.kyiv@kyivcity.gov.ua
Контактний центр міста Києва (044) 15 51, Код ЄДРПОУ 41348526

ВИМОГА № 010814-26
від 13.11.2026 р.

Склав: головний спеціаліст Головченко М.Ф.

(посада та ПІБ працівника відділу контролю та обліку рекламних засобів та вивісок)

На ім'я: ТОВАРИСТВО З ОБМЕЖЕНОЮ ВІДПОВІДАЛЬНІСТЮ "РЕАБІЛІТІМЕД"

(найменування юридичної особи або прізвище, ім'я, по батькові фізичної особи-підприємця або самозайнятої особи)

Місцезнаходження згідно даних ЄДР: 04114, м. Київ, вул. Дубровицька, 28, тел.380444281420, 380677755689

(район, вулиця, № будинку, контактний телефон)

щодо усунення порушень Порядку розміщення вивісок у місті Києві, затвердженого рішенням Київської міської ради від 20.04.2017 №224/2446 (зі змінами і доповненнями) (далі – Порядок) та Правил благоустрою міста Києва, затверджених рішенням Київської міської ради від 25.12.2008 № 1051/1051 (зі змінами і доповненнями).

Порушення: встановлення вивіски з невідповідністю вимогам щодо її розміщення, визначеним розділом II Порядку.
Суть порушення: розміщення вивіски з порушенням вимог до: місця розміщення (абзац 3 п.п.2.2.2, п.п.2.2.4, п.п.2.2.7).
Спосіб усунення порушення (виконання зобов'язання): привести вивіску у відповідність до вимог Порядку або демонтувати її демонтаж.
Термін усунення порушення (строк добровільного виконання зобов'язання) до: 09.12.2026 р.
Примітка (№ вивіски): № 163413С

Про усунення зазначених порушень (виконання зобов'язання) необхідно повідомити Управління з питань реклами виконавчого органу Київської міської ради (Київської міської державної адміністрації) (далі – Управління) за адресою: 01001, м. Київ, вул. Хрещатик, 36, або 04070, м. Київ, Боричів узвіз, 8, тел. 481-47-18 в письмовій формі з фотофіксацією усунутих порушень.

У разі невиконання цієї вимоги (зобов'язання) у добровільному порядку, вивіска буде демонтована підпорядкованим Управлінню комунальним підприємством виконавчого органу Київради (Київської міської державної адміністрації) «Київреклама» (далі – КП «Київреклама») на підставі відповідного наказу Управління про демонтаж вивісок. Після демонтажу вивіски, на Вас буде покладено обов'язок компенсації витрат пов'язаних з демонтажем вивіски, її транспортуванням та подальшим зберіганням згідно затвердженого КП «Київреклама» кошторису (планової собівартості робіт з демонтажу вивіски). З кошторисом витрат (плановою собівартістю робіт з демонтажу вивіски) можна ознайомитись на офіційному веб-сайті КП «Київреклама» за посиланням: https://www.kyivreclama.kyiv.ua/demontazh/. Витрати на демонтаж вивіски можуть бути збільшені, якщо виконання заходів впливу (демонтажу) призведе до такого збільшення.

Вимога може бути оскаржена в порядку адміністративного судочинства до окружного адміністративного суду за вибором зобов'язаної особи за зареєстрованим у встановленому законом порядку місцем проживання (перебування, знаходження) цієї зобов'язаної особи або до окружного адміністративного суду за місцезнаходженням Управління протягом шестимісячного строку, який обчислюється з дня, коли особа дізналася або повинна була дізнатися про порушення своїх прав, свобод чи інтересів.

Вимогу склав: головний спеціаліст Головченко М.Ф. _____

(посада, прізвище, ім'я, по батькові та підпис працівника відділу контролю та обліку рекламних засобів та вивісок)

Вимогу одержав _____

(посада, прізвище, ім'я, по батькові та підпис)

Увага: всю необхідну інформацію з питань оформлення вивісок можна знайти на офіційному веб-сайті Управління за посиланням: https://reklama.kyivcity.gov.ua/. Відповіді на найпопулярніші питання, які виникають при оформленні вивісок ви можете отримати скориставшись чат-ботом Управління за посиланням: https://t.me/kyivreklama_bot.

Відтермінування виконання цієї вимоги (зобов'язання) не передбачено нормативно-правовими актами.

АКТ обстеження
від 27.10.2026 р.

За результатами обстеження території міста Києва, за адресою: **Оболонський р-н, вул. Левка (Тимошенка Маршала) Лук`яненка, 14** виявлено порушення Порядку розміщення вивісок у місті Києві, затвердженого рішенням Київської міської ради від 20.04.2017 №224/2446 (зі змінами і доповненнями) (далі – Порядок) та Правил благоустрою міста Києва, затверджених рішенням Київської міської ради від 25.12.2008 №1051/1051 (зі змінами і доповненнями), а саме: **розміщення вивіски з невідповідністю вимогам щодо її розміщення, визначеним розділом II Порядку.**

Найменування юридичної особи або прізвище, ім'я, по батькові фізичної особи-підприємця або самозайнятої особи, якій належить вивіска:
ТОВАРИСТВО З ОБМЕЖЕНОЮ ВІДПОВІДАЛЬНІСТЮ "РЕАБІЛІТІМЕД"

Примітка (№ вивіски): № 163413С

Акт підготував:
Провідний фахівець КП "Київреклама":
_____ **Богачова В.О.**

Акт підписав:
Начальник відділу обстежень та обліку рекламних засобів КП «Київреклама»:
_____ **Бондарчук А.П.**

Фотофіксація розміщення: Вивіска



reklama.kyivcity.gov.ua

ВИКОНАВЧИЙ ОРГАН КИЇВСЬКОЇ МІСЬКОЇ РАДИ
(КИЇВСЬКОЇ МІСЬКОЇ ДЕРЖАВНОЇ АДМІНІСТРАЦІЇ)
УПРАВЛІННЯ З ПИТАНЬ РЕКЛАМИ

вул. Хрещатик, 36, м. Київ, 01001, тел. (044) 481 47 18, E-mail: reklama.kyiv@kyivcity.gov.ua
Контактний центр міста Києва (044) 15 51, Код ЄДРПОУ 41348526

ВИМОГА № 010815-26
від 13.11.2026 р.

Склав: головний спеціаліст Головченко М.Ф.

(посада та ПІБ працівника відділу контролю та обліку рекламних засобів та вивісок)

На ім'я: ТОВАРИСТВО З ОБМЕЖЕНОЮ ВІДПОВІДАЛЬНІСТЮ "КАРНЕЙЛС"

(найменування юридичної особи або прізвище, ім'я, по батькові фізичної особи-підприємця або самозайнятої особи)

Місцезнаходження згідно даних ЄДР: 49016, Дніпропетровська обл., м. Дніпро, Дніпровський узвіз, 1, тел.380917677888

(район, вулиця, № будинку, контактний телефон)

щодо усунення порушень Порядку розміщення вивісок у місті Києві, затвердженого рішенням Київської міської ради від 20.04.2017 №224/2446 (зі змінами і доповненнями) (далі – Порядок) та Правил благоустрою міста Києва, затверджених рішенням Київської міської ради від 25.12.2008 № 1051/1051 (зі змінами і доповненнями).

Порушення: встановлення вивіски з невідповідністю вимогам щодо її розміщення, визначеним розділом II Порядку
Суть порушення: розміщення вивіски з порушенням вимог до: місця розміщення (абзац 2 п.п.2.2.9), інформаційних вимог (п.п 2.6.1, п.п 2.6.2, п.п 2.6.3, п.п 2.6.4).
Спосіб усунення порушення (виконання зобов'язання): привести вивіску у відповідність до вимог Порядку або здійснити її демонтаж.
Термін усунення порушення (строк добровільного виконання зобов'язання) до: 09.12.2026 р.
Примітка (№ вивіски): № 207756С

Про усунення зазначених порушень (виконання зобов'язання) необхідно повідомити Управління з питань реклами виконавчого органу Київської міської ради (Київської міської державної адміністрації) (далі – Управління) за адресою: 01001, м. Київ, вул. Хрещатик, 36, або 04070, м. Київ, Боричів узвіз, 8, тел. 481-47-18 в письмовій формі з фотофіксацією усунутих порушень.

У разі невиконання цієї вимоги (зобов'язання) у добровільному порядку, вивіска буде демонтована підпорядкованим Управлінню комунальним підприємством виконавчого органу Київради (Київської міської державної адміністрації) «Київреклама» (далі – КП «Київреклама») на підставі відповідного наказу Управління про демонтаж вивісок. Після демонтажу вивіски, на Вас буде покладено обов'язок компенсації витрат пов'язаних з демонтажем вивіски, її транспортуванням та подальшим зберіганням згідно затвердженого КП «Київреклама» кошторису (планової собівартості робіт з демонтажу вивіски). З кошторисом витрат (плановою собівартістю робіт з демонтажу вивіски) можна ознайомитись на офіційному веб-сайті КП «Київреклама» за посиланням: https://www.kyivreclama.kyiv.ua/demontazh/. Витрати на демонтаж вивіски можуть бути збільшені, якщо виконання заходів впливу (демонтажу) призведе до такого збільшення.

Вимога може бути оскаржена в порядку адміністративного судочинства до окружного адміністративного суду за вибором зобов'язаної особи за зареєстрованим у встановленому законом порядку місцем проживання (перебування, знаходження) цієї зобов'язаної особи або до окружного адміністративного суду за місцезнаходженням Управління протягом шестимісячного строку, який обчислюється з дня, коли особа дізналася або повинна була дізнатися про порушення своїх прав, свобод чи інтересів.

Вимогу склав: головний спеціаліст Головченко М.Ф. _____

(посада, прізвище, ім'я, по батькові та підпис працівника відділу контролю та обліку рекламних засобів та вивісок)

Вимогу одержав _____

(посада, прізвище, ім'я, по батькові та підпис)

Увага: всю необхідну інформацію з питань оформлення вивісок можна знайти на офіційному веб-сайті Управління за посиланням: https://reklama.kyivcity.gov.ua/. Відповіді на найпопулярніші питання, які виникають при оформленні вивісок ви можете отримати скориставшись чат-ботом Управління за посиланням: https://t.me/kyivreklama_bot.

Відтермінування виконання цієї вимоги (зобов'язання) не передбачено нормативно-правовими актами.

АКТ обстеження
від 27.10.2026 р.

За результатами обстеження території міста Києва, за адресою: **Дарницький р-н, вул. Ревуцького, 40-Г** виявлено порушення Порядку розміщення вивісок у місті Києві, затвердженого рішенням Київської міської ради від 20.04.2017 №224/2446 (зі змінами і доповненнями) (далі – Порядок) та Правил благоустрою міста Києва, затверджених рішенням Київської міської ради від 25.12.2008 №1051/1051 (зі змінами і доповненнями), а саме: **розміщення вивіски з невідповідністю вимогам щодо її розміщення, визначеним розділом II Порядку.**

Найменування юридичної особи або прізвище, ім'я, по батькові фізичної особи-підприємця або самозайнятої особи, якій належить вивіска:
ТОВАРИСТВО З ОБМЕЖЕНОЮ ВІДПОВІДАЛЬНІСТЮ "КАРНЕЙЛС"

Примітка (№ вивіски): № 207756С

Акт підготував:
Провідний фахівець КП "Київреклама":
_____ **Марченко А.К.**

Акт підписав:
Начальник відділу обстежень та обліку рекламних засобів КП «Київреклама»:
_____ **Бондарчук А.П.**

Фотофіксація розміщення: Вивіска

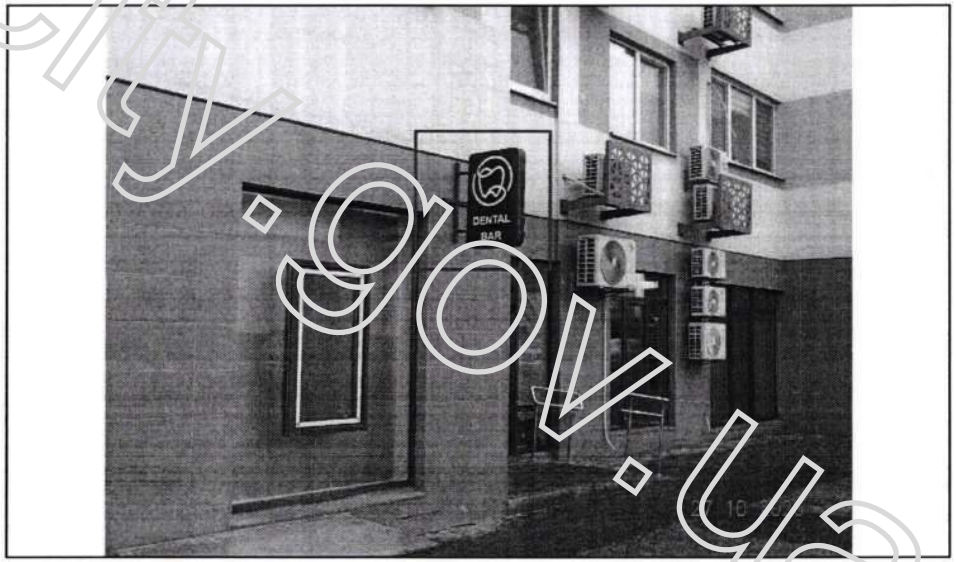

reklama.kyivcity.gov.ua

ВИКОНАВЧИЙ ОРГАН КИЇВСЬКОЇ МІСЬКОЇ РАДИ
(КИЇВСЬКОЇ МІСЬКОЇ ДЕРЖАВНОЇ АДМІНІСТРАЦІЇ)
УПРАВЛІННЯ З ПИТАНЬ РЕКЛАМИ

вул. Хрещатик, 36, м. Київ, 01001, тел. (044) 481 47 18, E-mail: reklama.kyiv@kyivcity.gov.ua
Контактний центр міста Києва (044) 15 51, Код ЄДРПОУ 41348526

ВИМОГА № 010816-26
від 13.11.2026 р.

Склав: головний спеціаліст Головченко М.Ф.

(посада та ПІБ працівника відділу контролю та обліку рекламних засобів та вивісок)

На ім'я: ТОВАРИСТВО З ОБМЕЖЕНОЮ ВІДПОВІДАЛЬНІСТЮ "КАРНЕЙЛС"

(найменування юридичної особи або прізвище, ім'я, по батькові фізичної особи-підприємця або самозайнятої особи)

Місцезнаходження згідно даних ЄДР: 49016, Дніпропетровська обл., м. Дніпро, Дніпровський узвіз, 1, тел.380917677888

(район, вулиця, № будинку, контактний телефон)

щодо усунення порушень Порядку розміщення вивісок у місті Києві, затвердженого рішенням Київської міської ради від 20.04.2017 №224/2446 (зі змінами і доповненнями) (далі – Порядок) та Правил благоустрою міста Києва, затверджених рішенням Київської міської ради від 25.12.2008 № 1051/1051 (зі змінами і доповненнями).

Порушення: встановлення вивіски з невідповідністю вимогам щодо її розміщення, визначеним розділом II Порядку
Суть порушення: розміщення вивіски з порушенням вимог до: інформаційних вимог (п.п 2.6.1, п.п 2.6.3, п.п 2.6.4).
Спосіб усунення порушення (виконання зобов'язання): привести вивіску у відповідність до вимог Порядку або демонтувати її демонтаж.
Термін усунення порушення (строк добровільного виконання зобов'язання) до: 09.12.2026 р.
Примітка (№ вивіски): № 207757С

Про усунення зазначених порушень (виконання зобов'язання) необхідно повідомити Управління з питань реклами виконавчого органу Київської міської ради (Київської міської державної адміністрації) (далі – Управління) за адресою: 01001, м. Київ, вул. Хрещатик, 36, або 04070, м. Київ, Боричів узвіз, 8, тел. 481-47-18 в письмовій формі з фотофіксацією усунутих порушень.

У разі невиконання цієї вимоги (зобов'язання) у добровільному порядку, вивіска буде демонтована підпорядкованим Управлінню комунальним підприємством виконавчого органу Київради (Київської міської державної адміністрації) «Київреклама» (далі – КП «Київреклама») на підставі відповідного наказу Управління про демонтаж вивісок. Після демонтажу вивіски, на Вас буде покладено обов'язок компенсації витрат пов'язаних з демонтажем вивіски, її транспортуванням та подальшим зберіганням згідно затвердженого КП «Київреклама» кошторису (планової собівартості робіт з демонтажу вивіски). З кошторисом витрат (плановою собівартістю робіт з демонтажу вивіски) можна ознайомитись на офіційному веб-сайті КП «Київреклама» за посиланням: https://www.kyivreclama.kyiv.ua/demontazh/. Витрати на демонтаж вивіски можуть бути збільшені, якщо виконання заходів впливу (демонтажу) призведе до такого збільшення.

Вимога може бути оскаржена в порядку адміністративного судочинства до окружного адміністративного суду за вибором зобов'язаної особи за зареєстрованим у встановленому законом порядку місцем проживання (перебування, знаходження) цієї зобов'язаної особи або до окружного адміністративного суду за місцезнаходженням Управління протягом шестимісячного строку, який обчислюється з дня, коли особа дізналася або повинна була дізнатися про порушення своїх прав, свобод чи інтересів.

Вимогу склав: головний спеціаліст Головченко М.Ф. _____

(посада, прізвище, ім'я, по батькові та підпис працівника відділу контролю та обліку рекламних засобів та вивісок)

Вимогу одержав _____

(посада, прізвище, ім'я, по батькові та підпис)

Увага: всю необхідну інформацію з питань оформлення вивісок можна знайти на офіційному веб-сайті Управління за посиланням: https://reklama.kyivcity.gov.ua/. Відповіді на найпопулярніші питання, які виникають при оформленні вивісок ви можете отримати скориставшись чат-ботом Управління за посиланням: https://t.me/kyivreklama_bot.

Відтермінування виконання цієї вимоги (зобов'язання) не передбачено нормативно-правовими актами.

АКТ обстеження
від 27.10.2026 р.

За результатами обстеження території міста Києва, за адресою: **Дарницький р-н, вул. Ревуцького, 40-Г** виявлено порушення Порядку розміщення вивісок у місті Києві, затвердженого рішенням Київської міської ради від 20.04.2017 №224/2446 (зі змінами і доповненнями) (далі – Порядок) та Правил благоустрою міста Києва, затверджених рішенням Київської міської ради від 25.12.2008 №1051/1051 (зі змінами і доповненнями), а саме: **розміщення вивіски з невідповідністю вимогам щодо її розміщення, визначеним розділом II Порядку.**

Найменування юридичної особи або прізвище, ім'я, по батькові фізичної особи-підприємця або самозайнятої особи, якій належить вивіска:
ТОВАРИСТВО З ОБМЕЖЕНОЮ ВІДПОВІДАЛЬНІСТЮ "КАРНЕЙЛС"

Примітка (№ вивіски): № 207757С

Акт підготував:
Провідний фахівець КП "Київреклама":
_____ **Марченко А.К.**

Акт підписав:
Начальник відділу обстежень та обліку рекламних засобів КП «Київреклама»:
_____ **Бондарчук А.П.**

Фотофіксація розміщення: Вивіска



reklama.kyivcity.gov.ua

ВИКОНАВЧИЙ ОРГАН КИЇВСЬКОЇ МІСЬКОЇ РАДИ
(КИЇВСЬКОЇ МІСЬКОЇ ДЕРЖАВНОЇ АДМІНІСТРАЦІЇ)
УПРАВЛІННЯ З ПИТАНЬ РЕКЛАМИ

вул. Хрещатик, 36, м. Київ, 01001, тел. (044) 481 47 18, E-mail: reklama.kyiv@kyivcity.gov.ua
Контактний центр міста Києва (044) 15 51, Код ЄДРПОУ 41348526

ВИМОГА № 010817-26
від 18.11.2026 р.

Склав: головний спеціаліст Головченко М.Ф.

(посада та ПІБ працівника відділу контролю та обліку рекламних засобів та вивісок)

На ім'я: ТОВАРИСТВО З ОБМЕЖЕНОЮ ВІДПОВІДАЛЬНІСТЮ "СПЕЦБУДІНВЕСТ-17"

(найменування юридичної особи або прізвище, ім'я, по батькові фізичної особи-підприємця або самозайнятої особи)

Місцезнаходження згідно даних ЄДР: 02093, м. Київ, вул. Бориспільська, 26-Ж, оф. 6-14, тел.380445482419

(район, вулиця, № будинку, контактний телефон)

щодо усунення порушень Порядку розміщення вивісок у місті Києві, затвердженого рішенням Київської міської ради від 20.04.2017 №224/2446 (зі змінами і доповненнями) (далі – Порядок) та Правил благоустрою міста Києва, затверджених рішенням Київської міської ради від 25.12.2008 № 1051/1051 (зі змінами і доповненнями).

Порушення: встановлення вивіски з невідповідністю вимогам щодо її розміщення, визначеним розділом II Порядку.
Суть порушення: розміщення вивіски з порушенням вимог до: технічних характеристик (параметрів) (п.п 2.3.1).
Спосіб усунення порушення (виконання зобов'язання): привести вивіску у відповідність до вимог Порядку або демонтувати її демонтаж.
Термін усунення порушення (строк добровільного виконання зобов'язання) до: 09.12.2026 р.
Примітка (№ вивіски): № 150326С

Про усунення зазначених порушень (виконання зобов'язання) необхідно повідомити Управління з питань реклами виконавчого органу Київської міської ради (Київської міської державної адміністрації) (далі – Управління) за адресою: 01001, м. Київ, вул. Хрещатик, 36, або 04070, м. Київ, Боричів узвіз, 8, тел. 481-47-18 в письмовій формі з фотофіксацією усунутих порушень.

У разі невиконання цієї вимоги (зобов'язання) у добровільному порядку, вивіска буде демонтована підпорядкованим Управлінню комунальним підприємством виконавчого органу Київради (Київської міської державної адміністрації) «Київреклама» (далі – КП «Київреклама») на підставі відповідного наказу Управління про демонтаж вивісок. Після демонтажу вивіски, на Вас буде покладено обов'язок компенсації витрат пов'язаних з демонтажем вивіски, її транспортуванням та подальшим зберіганням згідно затвердженого КП «Київреклама» кошторису (планової собівартості робіт з демонтажу вивіски). З кошторисом витрат (плановою собівартістю робіт з демонтажу вивіски) можна ознайомитись на офіційному веб-сайті КП «Київреклама» за посиланням: https://www.kyivreclama.kyiv.ua/demontazh/. Витрати на демонтаж вивіски можуть бути збільшені, якщо виконання заходів впливу (демонтажу) призведе до такого збільшення.

Вимога може бути оскаржена в порядку адміністративного судочинства до окружного адміністративного суду за вибором зобов'язаної особи за зареєстрованим у встановленому законом порядку місцем проживання (перебування, знаходження) цієї зобов'язаної особи або до окружного адміністративного суду за місцезнаходженням Управління протягом шестимісячного строку, який обчислюється з дня, коли особа дізналася або повинна була дізнатися про порушення своїх прав, свобод чи інтересів.

Вимогу склав: головний спеціаліст Головченко М.Ф. _____

(посада, прізвище, ім'я, по батькові та підпис працівника відділу контролю та обліку рекламних засобів та вивісок)

Вимогу одержав _____

(посада, прізвище, ім'я, по батькові та підпис)

Увага: всю необхідну інформацію з питань оформлення вивісок можна знайти на офіційному веб-сайті Управління за посиланням: https://reklama.kyivcity.gov.ua/. Відповіді на найпопулярніші питання, які виникають при оформленні вивісок ви можете отримати скориставшись чат-ботом Управління за посиланням: https://t.me/kyivreklama_bot.

Відтермінування виконання цієї вимоги (зобов'язання) не передбачено нормативно-правовими актами.

АКТ обстеження
від 27.10.2026 р.

За результатами обстеження території міста Києва, за адресою: **Дарницький р-н, вул. Ревуцького, 40-Г** виявлено порушення Порядку розміщення вивісок у місті Києві, затвердженого рішенням Київської міської ради від 20.04.2017 №224/2446 (зі змінами і доповненнями) (далі – Порядок) та Правил благоустрою міста Києва, затверджених рішенням Київської міської ради від 25.12.2008 №1051/1051 (зі змінами і доповненнями), а саме: **розміщення вивіски з невідповідністю вимогам щодо її розміщення, визначеним розділом II Порядку.**

Найменування юридичної особи або прізвище, ім'я, по батькові фізичної особи-підприємця або самозайнятої особи, якій належить вивіска:
ТОВАРИСТВО З ОБМЕЖЕНОЮ ВІДПОВІДАЛЬНІСТЮ "СПЕЦБУДІНВЕСТ-17"

Примітка (№ вивіски): № 150326С

Акт підготував:
Провідний фахівець КП "Київреклама":
_____ **Марченко А.К.**

Акт підписав:
Начальник відділу обстежень та обліку рекламних засобів КП «Київреклама»:
_____ **Бондарчук А.П.**

Фотофіксація розміщення: Вивіска



reklama.kyivcity.gov.ua

ВИКОНАВЧИЙ ОРГАН КИЇВСЬКОЇ МІСЬКОЇ РАДИ
(КИЇВСЬКОЇ МІСЬКОЇ ДЕРЖАВНОЇ АДМІНІСТРАЦІЇ)
УПРАВЛІННЯ З ПИТАНЬ РЕКЛАМИ

вул. Хрещатик, 36, м. Київ, 01001, тел. (044) 481 47 18, E-mail: reklama.kyiv@kyivcity.gov.ua
Контактний центр міста Києва (044) 15 51, Код ЄДРПОУ 41348526

ВИМОГА № 010818-26
від 13.11.2026 р.

Склав: головний спеціаліст Головченко М.Ф.

(посада та ПІБ працівника відділу контролю та обліку рекламних засобів та вивісок)

На ім'я: ТОВАРИСТВО З ОБМЕЖЕНОЮ ВІДПОВІДАЛЬНІСТЮ "СПЕЦБУДІНВЕСТ-17"

(найменування юридичної особи або прізвище, ім'я, по батькові фізичної особи-підприємця або самозайнятої особи)

Місцезнаходження згідно даних ЄДР: 02093, м. Київ, вул. Бориспільська, 26-Ж, оф. 6-14, тел.380445482419

(район, вулиця, № будинку, контактний телефон)

щодо усунення порушень Порядку розміщення вивісок у місті Києві, затвердженого рішенням Київської міської ради від 20.04.2017 №224/2446 (зі змінами і доповненнями) (далі – Порядок) та Правил благоустрою міста Києва, затверджених рішенням Київської міської ради від 25.12.2008 № 1051/1051 (зі змінами і доповненнями).

Порушення: встановлення вивіски з невідповідністю вимогам щодо її розміщення, визначеним розділом II Порядку.
Суть порушення: розміщення вивіски з порушенням вимог до: технічних характеристик (параметрів) (п.п 2.2.5), місця розміщення (абзац 3 п.п.2.2.2).
Спосіб усунення порушення (виконання зобов'язання): привести вивіску у відповідність до вимог Порядку або здійснити її демонтаж.
Термін усунення порушення (строк добровільного виконання зобов'язання) до: 09.12.2026 р.
Примітка (№ вивіски): № 247821С

Про усунення зазначених порушень (виконання зобов'язання) необхідно повідомити Управління з питань реклами виконавчого органу Київської міської ради (Київської міської державної адміністрації) (далі – Управління) за адресою: 01001, м. Київ, вул. Хрещатик, 36, або 04070, м. Київ, Боричів узвіз, 8, тел. 481-47-18 в письмовій формі з фотофіксацією усунутих порушень.

У разі невиконання цієї вимоги (зобов'язання) у добровільному порядку, вивіска буде демонтована підпорядкованим Управлінню комунальним підприємством виконавчого органу Київради (Київської міської державної адміністрації) «Київреклама» (далі – КП «Київреклама») на підставі відповідного наказу Управління про демонтаж вивісок. Після демонтажу вивіски, на Вас буде покладено обов'язок компенсації витрат пов'язаних з демонтажем вивіски, її транспортуванням та подальшим зберіганням згідно затвердженого КП «Київреклама» кошторису (планової собівартості робіт з демонтажу вивіски). З кошторисом витрат (плановою собівартістю робіт з демонтажу вивіски) можна ознайомитись на офіційному веб-сайті КП «Київреклама» за посиланням: https://www.kyivreclama.kyiv.ua/demontazh/. Витрати на демонтаж вивіски можуть бути збільшені, якщо виконання заходів впливу (демонтажу) призведе до такого збільшення.

Вимога може бути оскаржена в порядку адміністративного судочинства до окружного адміністративного суду за вибором зобов'язаної особи за зареєстрованим у встановленому законом порядку місцем проживання (перебування, знаходження) цієї зобов'язаної особи або до окружного адміністративного суду за місцезнаходженням Управління протягом шестимісячного строку, який обчислюється з дня, коли особа дізналася або повинна була дізнатися про порушення своїх прав, свобод чи інтересів.

Вимогу склав: головний спеціаліст Головченко М.Ф. _____

(посада, прізвище, ім'я, по батькові та підпис працівника відділу контролю та обліку рекламних засобів та вивісок)

Вимогу одержав _____

(посада, прізвище, ім'я, по батькові та підпис)

Увага: всю необхідну інформацію з питань оформлення вивісок можна знайти на офіційному веб-сайті Управління за посиланням: https://reklama.kyivcity.gov.ua/. Відповіді на найпопулярніші питання, які виникають при оформленні вивісок ви можете отримати скориставшись чат-ботом Управління за посиланням: https://t.me/kyivreklama_bot.

Відтермінування виконання цієї вимоги (зобов'язання) не передбачено нормативно-правовими актами.

АКТ обстеження
від 27.10.2026 р.

За результатами обстеження території міста Києва, за адресою: **Дарницький р-н, вул. Ревуцького, 40-в** виявлено порушення Порядку розміщення вивісок у місті Києві, затвердженого рішенням Київської міської ради від 20.04.2017 №224/2446 (зі змінами і доповненнями) (далі – Порядок) та Правил благоустрою міста Києва, затверджених рішенням Київської міської ради від 25.12.2008 №1051/1051 (зі змінами і доповненнями), а саме: **розміщення вивіски з невідповідністю вимогам щодо її розміщення, визначеним розділом II Порядку.**

Найменування юридичної особи або прізвище, ім'я, по батькові фізичної особи-підприємця або самозайнятої особи, якій належить вивіска:
ТОВАРИСТВО З ОБМЕЖЕНОЮ ВІДПОВІДАЛЬНІСТЮ "СПЕЦБУДІНВЕСТ-17"

Примітка (№ вивіски): № 247821С

Акт підготував:
Провідний фахівець КП "Київреклама":
_____ **Марченко А.К.**

Акт підписав:
Начальник відділу обстежень та обліку рекламних засобів КП «Київреклама»:
_____ **Бондарчук А.П.**

Фотофіксація розміщення: Вивіска



reklama.kyivcity.gov.ua

ВИКОНАВЧИЙ ОРГАН КИЇВСЬКОЇ МІСЬКОЇ РАДИ
(КИЇВСЬКОЇ МІСЬКОЇ ДЕРЖАВНОЇ АДМІНІСТРАЦІЇ)
УПРАВЛІННЯ З ПИТАНЬ РЕКЛАМИ

вул. Хрещатик, 36, м. Київ, 01001, тел. (044) 481 47 18, E-mail: reklama.kyiv@kyivcity.gov.ua
Контактний центр міста Києва (044) 15 51, Код ЄДРПОУ 41348526

ВИМОГА № 010819-26
від 13.11.2026 р.

Склав: головний спеціаліст Головченко М.Ф.

(посада та ПІБ працівника відділу контролю та обліку рекламних засобів та вивісок)

На ім'я: ТОВАРИСТВО З ОБМЕЖЕНОЮ ВІДПОВІДАЛЬНІСТЮ "СПЕЦБУДІНВЕСТ-17"

(найменування юридичної особи або прізвище, ім'я, по батькові фізичної особи-підприємця або самозайнятої особи)

Місцезнаходження згідно даних ЄДР: 02093, м. Київ, вул. Бориспільська, 26-Ж, оф. 6-14, тел.380445482419

(район, вулиця, № будинку, контактний телефон)

щодо усунення порушень Порядку розміщення вивісок у місті Києві, затвердженого рішенням Київської міської ради від 20.04.2017 №224/2446 (зі змінами і доповненнями) (далі – Порядок) та Правил благоустрою міста Києва, затверджених рішенням Київської міської ради від 25.12.2008 № 1051/1051 (зі змінами і доповненнями).

Порушення: встановлення вивіски з невідповідністю вимогам щодо її розміщення, визначеним розділом II Порядку.
Суть порушення: розміщення вивіски з порушенням вимог до: технічних характеристик (параметрів) (п.п 2.3.1).
Спосіб усунення порушення (виконання зобов'язання): привести вивіску у відповідність до вимог Порядку або демонтувати її демонтаж.
Термін усунення порушення (строк добровільного виконання зобов'язання) до: 09.12.2026 р.
Примітка (№ вивіски): № 207753С

Про усунення зазначених порушень (виконання зобов'язання) необхідно повідомити Управління з питань реклами виконавчого органу Київської міської ради (Київської міської державної адміністрації) (далі – Управління) за адресою: 01001, м. Київ, вул. Хрещатик, 36, або 04070, м. Київ, Боричів узвіз, 8, тел. 481-47-18 в письмовій формі з фотофіксацією усунутих порушень.

У разі невиконання цієї вимоги (зобов'язання) у добровільному порядку, вивіска буде демонтована підпорядкованим Управлінню комунальним підприємством виконавчого органу Київради (Київської міської державної адміністрації) «Київреклама» (далі – КП «Київреклама») на підставі відповідного наказу Управління про демонтаж вивісок. Після демонтажу вивіски, на Вас буде покладено обов'язок компенсації витрат пов'язаних з демонтажем вивіски, її транспортуванням та подальшим зберіганням згідно затвердженого КП «Київреклама» кошторису (планової собівартості робіт з демонтажу вивіски). З кошторисом витрат (плановою собівартістю робіт з демонтажу вивіски) можна ознайомитись на офіційному веб-сайті КП «Київреклама» за посиланням: https://www.kyivreclama.kyiv.ua/demontazh/. Витрати на демонтаж вивіски можуть бути збільшені, якщо виконання заходів впливу (демонтажу) призведе до такого збільшення.

Вимога може бути оскаржена в порядку адміністративного судочинства до окружного адміністративного суду за вибором зобов'язаної особи за зареєстрованим у встановленому законом порядку місцем проживання (перебування, знаходження) цієї зобов'язаної особи або до окружного адміністративного суду за місцезнаходженням Управління протягом шестимісячного строку, який обчислюється з дня, коли особа дізналася або повинна була дізнатися про порушення своїх прав, свобод чи інтересів.

Вимогу склав: головний спеціаліст Головченко М.Ф. _____

(посада, прізвище, ім'я, по батькові та підпис працівника відділу контролю та обліку рекламних засобів та вивісок)

Вимогу одержав _____

(посада, прізвище, ім'я, по батькові та підпис)

Увага: всю необхідну інформацію з питань оформлення вивісок можна знайти на офіційному веб-сайті Управління за посиланням: https://reklama.kyivcity.gov.ua/. Відповіді на найпопулярніші питання, які виникають при оформленні вивісок ви можете отримати скориставшись чат-ботом Управління за посиланням: https://t.me/kyivreklama_bot.

Відтермінування виконання цієї вимоги (зобов'язання) не передбачено нормативно-правовими актами.

АКТ обстеження
від 27.10.2026 р.

За результатами обстеження території міста Києва, за адресою: **Дарницький р-н, вул. Ревуцького, 40-Г** виявлено порушення Порядку розміщення вивісок у місті Києві, затвердженого рішенням Київської міської ради від 20.04.2017 №224/2446 (зі змінами і доповненнями) (далі – Порядок) та Правил благоустрою міста Києва, затверджених рішенням Київської міської ради від 25.12.2008 №1051/1051 (зі змінами і доповненнями), а саме: **розміщення вивіски з невідповідністю вимогам щодо її розміщення, визначеним розділом II Порядку.**

Найменування юридичної особи або прізвище, ім'я, по батькові фізичної особи-підприємця або самозайнятої особи, якій належить вивіска:
ТОВАРИСТВО З ОБМЕЖЕНОЮ ВІДПОВІДАЛЬНІСТЮ "СПЕЦБУДІНВЕСТ-17"

Примітка (№ вивіски): № 207753С

Акт підготував:
Провідний фахівець КП "Київреклама":
_____ **Марченко А.К.**

Акт підписав:
Начальник відділу обстежень та обліку рекламних засобів КП «Київреклама»:
_____ **Бондарчук А.П.**

Фотофіксація розміщення: Вивіска



reklama.kyivcity.gov.ua

ВИКОНАВЧИЙ ОРГАН КИЇВСЬКОЇ МІСЬКОЇ РАДИ
(КИЇВСЬКОЇ МІСЬКОЇ ДЕРЖАВНОЇ АДМІНІСТРАЦІЇ)
УПРАВЛІННЯ З ПИТАНЬ РЕКЛАМИ

вул. Хрещатик, 36, м. Київ, 01001, тел. (044) 481 47 18, E-mail: reklama.kyiv@kyivcity.gov.ua
Контактний центр міста Києва (044) 15 51, Код ЄДРПОУ 41348526

ВИМОГА № 010820-26
від 13.11.2026 р.

Склав: головний спеціаліст Головченко М.Ф.

(посада та ПІБ працівника відділу контролю та обліку рекламних засобів та вивісок)

На ім'я: ФІЗИЧНА ОСОБА-ПІДПРИЄМЕЦЬ БАБНЯК ІЛОНА АНАТОЛІЇВНА

(найменування юридичної особи або прізвище, ім'я, по батькові фізичної особи-підприємця або самозайнятої особи)

Місцезнаходження згідно даних ЄДР: 19761, Черкаська обл., Золотоніський р-н, с. Синьооківка, вул. Набережна, 29-А, тел.380731648193

(район, вулиця, № будинку, контактний телефон)

щодо усунення порушень Порядку розміщення вивісок у місті Києві, затвердженого рішенням Київської міської ради від 20.04.2017 №224/2446 (зі змінами і доповненнями) (далі – Порядок) та Правил благоустрою міста Києва, затверджених рішенням Київської міської ради від 25.12.2008 № 1051/1051 (зі змінами і доповненнями).

Порушення: встановлення вивіски з невідповідністю вимогам щодо її розміщення, визначеним розділом II Порядку
Суть порушення: розміщення вивіски з порушенням вимог до: технічних характеристик (параметрів) (п.п 2.2.5, п.п 2.3.4), місця розміщення (абзац 1 п.п.2.2.2, п.п.2.2.7).
Спосіб усунення порушення (виконання зобов'язання): привести вивіску у відповідність до вимог Порядку або здійснити її демонтаж.
Термін усунення порушення (строк добровільного виконання зобов'язання) до: 09.12.2026 р.
Примітка (№ вивіски): № 247800С

Про усунення зазначених порушень (виконання зобов'язання) необхідно повідомити Управління з питань реклами виконавчого органу Київської міської ради (Київської міської державної адміністрації) (далі – Управління) за адресою: 01001, м. Київ, вул. Хрещатик, 36, або 04070, м. Київ, Боричів узвіз, 8, тел. 481-47-18 в письмовій формі з фотофіксацією усунутих порушень.

У разі невиконання цієї вимоги (зобов'язання) у добровільному порядку, вивіска буде демонтована підпорядкованим Управлінню комунальним підприємством виконавчого органу Київради (Київської міської державної адміністрації) «Київреклама» (далі – КП «Київреклама») на підставі відповідного наказу Управління про демонтаж вивісок. Після демонтажу вивіски, на Вас буде покладено обов'язок компенсації витрат пов'язаних з демонтажем вивіски, її транспортуванням та подальшим зберіганням згідно затвердженого КП «Київреклама» кошторису (планової собівартості робіт з демонтажу вивіски). З кошторисом витрат (плановою собівартістю робіт з демонтажу вивіски) можна ознайомитись на офіційному веб-сайті КП «Київреклама» за посиланням: https://www.kyivreclama.kyiv.ua/demontazh/. Витрати на демонтаж вивіски можуть бути збільшені, якщо виконання заходів впливу (демонтажу) призведе до такого збільшення.

Вимога може бути оскаржена в порядку адміністративного судочинства до окружного адміністративного суду за вибором зобов'язаної особи за зареєстрованим у встановленому законом порядку місцем проживання (перебування, знаходження) цієї зобов'язаної особи або до окружного адміністративного суду за місцезнаходженням Управління протягом шестимісячного строку, який обчислюється з дня, коли особа дізналася або повинна була дізнатися про порушення своїх прав, свобод чи інтересів.

Вимогу склав: головний спеціаліст Головченко М.Ф. _____

(посада, прізвище, ім'я, по батькові та підпис працівника відділу контролю та обліку рекламних засобів та вивісок)

Вимогу одержав _____

(посада, прізвище, ім'я, по батькові та підпис)

Увага: всю необхідну інформацію з питань оформлення вивісок можна знайти на офіційному веб-сайті Управління за посиланням: https://reklama.kyivcity.gov.ua/. Відповіді на найпопулярніші питання, які виникають при оформленні вивісок ви можете отримати скориставшись чат-ботом Управління за посиланням: https://t.me/kyivreklama_bot.

Відтермінування виконання цієї вимоги (зобов'язання) не передбачено нормативно-правовими актами.

АКТ обстеження
від 27.10.2026 р.

За результатами обстеження території міста Києва, за адресою: **Святошинський р-н, вул. Якуба Коласа, 25** виявлено порушення Порядку розміщення вивісок у місті Києві, затвердженого рішенням Київської міської ради від 20.04.2017 №224/2446 (зі змінами і доповненнями) (далі – Порядок) та Правил благоустрою міста Києва, затверджених рішенням Київської міської ради від 25.12.2008 №1051/1051 (зі змінами і доповненнями), а саме: **розміщення вивіски з невідповідністю вимогам щодо її розміщення, визначеним розділом II Порядку.**

Найменування юридичної особи або прізвище, ім'я, по батькові фізичної особи-підприємця або самозайнятої особи, якій належить вивіска:
ФІЗИЧНА ОСОБА-ПІДПРИЄМЕЦЬ БАБНЯК ІЛОНА АНАТОЛІЇВНА

Примітка (№ вивіски): № 247800С

Акт підготував:
Провідний фахівець КП "Київреклама":
_____ **Олійник А.І.**

Акт підписав:
Начальник відділу обстежень та обліку рекламних засобів КП «Київреклама»:
_____ **Бондарчук А.П.**

Фотофіксація розміщення: Вивіска



reklama.kyivcity.gov.ua