ВИКОНАВЧИЙ ОРГАН КИЇВСЬКОЇ МІСЬКОЇ РАДИ
(КИЇВСЬКОЇ МІСЬКОЇ ДЕРЖАВНОЇ АДМІНІСТРАЦІЇ)
УПРАВЛІННЯ З ПИТАНЬ РЕКЛАМИ

вул. Хрещатик, 36, м. Київ, 01001, тел. (044) 481 47 18, E-mail: reklama.kyiv@kyivcity.gov.ua
Контактний центр міста Києва (044) 15 51, Код ЄДРПОУ 41348526

ВИМОГА № 010549-26
від 20.10.2026 р.

Склав: головний спеціаліст Головченко М.Ф.

(посада та ПІБ працівника відділу контролю та обліку рекламних засобів та вивісок)

На ім'я: ДОЧІРНЄ ПІДПРИЄМСТВО "ФІЛЬМАН ГМБХ"

(найменування юридичної особи або прізвище, ім'я, по батькові фізичної особи-підприємця або самозайнятої особи)

Місцезнаходження згідно даних ЄДР: 04074, м. Київ, вул. Автозаводська, 18, тел.380444305332

(район, вулиця, № будинку, контактний телефон)

щодо усунення порушень Порядку розміщення вивісок у місті Києві, затвердженого рішенням Київської міської ради від 20.04.2017 №224/2446 (зі змінами і доповненнями) (далі – Порядок) та Правил благоустрою міста Києва, затверджених рішенням Київської міської ради від 25.12.2008 № 1051/1051 (зі змінами і доповненнями).

Порушення: встановлення вивіски з невідповідністю вимогам щодо її розміщення, визначеним розділом II Порядку.
Суть порушення: розміщення вивіски з порушенням вимог до: місця розміщення (п.п.2.2.12.2, п.п.2.2.4, п.п.2.2.7), інформаційних вимог (п.п 2.6.2).
Спосіб усунення порушення (виконання зобов'язання): привести вивіску у відповідність до вимог Порядку або здійснити її демонтаж.
Термін усунення порушення (строк добровільного виконання зобов'язання) до: 20.11.2026 р.
Примітка (№ вивіски): № 201930С

Про усунення зазначених порушень (виконання зобов'язання) необхідно повідомити Управління з питань реклами виконавчого органу Київської міської ради (Київської міської державної адміністрації) (далі – Управління) за адресою: 01001, м. Київ, вул. Хрещатик, 36, або 04070, м. Київ, Боричів узвіз, 8, тел. 481-47-18 в письмовій формі з фотофіксацією усунутих порушень.
У разі невиконання цієї вимоги (зобов'язання) у добровільному порядку, вивіска буде демонтована підпорядкованим Управлінню комунальним підприємством виконавчого органу Київради (Київської міської державної адміністрації) «Київреклама» (далі – КП «Київреклама») на підставі відповідного наказу Управління про демонтаж вивісок. Після демонтажу вивіски, на Вас буде покладено обов'язок компенсації витрат пов'язаних з демонтажем вивіски, її транспортуванням та подальшим зберіганням згідно затвердженого КП «Київреклама» кошторису (планової собівартості робіт з демонтажу вивіски). З кошторисом витрат (плановою собівартістю робіт з демонтажу вивіски) можна ознайомитись на офіційному веб-сайті КП «Київреклама» за посиланням: https://www.kyivreclama.kyiv.ua/demontazh/. Витрати на демонтаж вивіски можуть бути збільшені, якщо виконання заходів впливу (демонтажу) призведе до такого збільшення.
Вимога може бути оскаржена в порядку адміністративного судочинства до окружного адміністративного суду за вибором зобов'язаної особи за зареєстрованим у встановленому законом порядку місцем проживання (перебування, знаходження) цієї зобов'язаної особи або до окружного адміністративного суду за місцезнаходженням Управління протягом шестимісячного строку, який обчислюється з дня, коли особа дізналася або повинна була дізнатися про порушення своїх прав, свобод чи інтересів.

Вимогу склав: головний спеціаліст Головченко М.Ф. _____

(посада, прізвище, ім'я, по батькові та підпис працівника відділу контролю та обліку рекламних засобів та вивісок)

Вимогу одержав _____

(посада, прізвище, ім'я, по батькові та підпис)

Увага: всю необхідну інформацію з питань оформлення вивісок можна знайти на офіційному веб-сайті Управління за посиланням: https://reklama.kyivcity.gov.ua/. Відповіді на найпопулярніші питання, які виникають при оформленні вивісок ви можете отримати скориставшись чат-ботом Управління за посиланням: https://t.me/kyivreklama_bot.
Відтермінування виконання цієї вимоги (зобов'язання) не передбачено нормативно-правовими актами.

АКТ обстеження
від 20.10.2026 р.

За результатами обстеження території міста Києва, за адресою: **Деснянський р-н, просп. Червоної Калини (Маяковського), 70** виявлено порушення Порядку розміщення вивісок у місті Києві, затвердженого рішенням Київської міської ради від 20.04.2017 №224/2446 (зі змінами і доповненнями) (далі – Порядок) та Правил благоустрою міста Києва, затверджених рішенням Київської міської ради від 25.12.2008 №1051/1051 (зі змінами і доповненнями), а саме: **розміщення вивіски з невідповідністю вимогам щодо її розміщення, визначеним розділом II Порядку.**

Найменування юридичної особи або прізвище, ім'я, по батькові фізичної особи-підприємця або самозайнятої особи, якій належить вивіска:
ДОЧІРНЄ ПІДПРИЄМСТВО "ФІЛЬМАН ГМБХ"

Примітка (№ вивіски): № 201930С

Акт підготував:
Провідний фахівець КП "Київреклама":
_____ **Печериця Ю.М.**

Акт підписав:
Начальник відділу обстежень та обліку рекламних засобів КП «Київреклама»:
_____ **Бондарчук А.П.**

Фотофіксація розміщення: Вивіска



reklama.kyivcity.gov.ua

ВИКОНАВЧИЙ ОРГАН КИЇВСЬКОЇ МІСЬКОЇ РАДИ
(КИЇВСЬКОЇ МІСЬКОЇ ДЕРЖАВНОЇ АДМІНІСТРАЦІЇ)
УПРАВЛІННЯ З ПИТАНЬ РЕКЛАМИ

вул. Хрещатик, 36, м. Київ, 01001, тел. (044) 481 47 18, E-mail: reklama.kyiv@kyivcity.gov.ua
Контактний центр міста Києва (044) 15 51, Код ЄДРПОУ 41348526

ВИМОГА № 010550-26
від 20.10.2026 р.

Склав: головний спеціаліст Головченко М.Ф.

(посада та ПІБ працівника відділу контролю та обліку рекламних засобів та вивісок)

На ім'я: ДОЧІРНЄ ПІДПРИЄМСТВО "ФІЛЬМАН ГМБХ"

(найменування юридичної особи або прізвище, ім'я, по батькові фізичної особи-підприємця або самозайнятої особи)

Місцезнаходження згідно даних ЄДР: 04074, м. Київ, вул. Автозаводська, 18, тел.+380444305332

(район, вулиця, № будинку, контактний телефон)

щодо усунення порушень Порядку розміщення вивісок у місті Києві, затвердженого рішенням Київської міської ради від 20.04.2017 №224/2446 (зі змінами і доповненнями) (далі – Порядок) та Правил благоустрою міста Києва, затверджених рішенням Київської міської ради від 25.12.2008 № 1051/1051 (зі змінами і доповненнями).

Порушення: встановлення вивіски з невідповідністю вимогам щодо її розміщення, визначеним розділом II Порядку.
Суть порушення: розміщення вивіски з порушенням вимог до: місця розміщення (п.п.2.2.4).
Спосіб усунення порушення (виконання зобов'язання): привести вивіску у відповідність до вимог Порядку або здійснити її демонтаж.
Термін усунення порушення (строк добровільного виконання зобов'язання) до: 20.11.2026 р.
Примітка (№ вивіски): № 48843С

Про усунення зазначених порушень (виконання зобов'язання) необхідно повідомити Управління з питань реклами виконавчого органу Київської міської ради (Київської міської державної адміністрації) (далі – Управління) за адресою: 01001, м. Київ, вул. Хрещатик, 36, або 04070, м. Київ, Боричів узвіз, 8, тел. 481-47-18 в письмовій формі з фотофіксацією усунутих порушень.

У разі невиконання цієї вимоги (зобов'язання) у добровільному порядку, вивіска буде демонтована підпорядкованим Управлінню комунальним підприємством виконавчого органу Київради (Київської міської державної адміністрації) «Київреклама» (далі – КП «Київреклама») на підставі відповідного наказу Управління про демонтаж вивісок. Після демонтажу вивіски, на Вас буде покладено обов'язок компенсації витрат пов'язаних з демонтажем вивіски, її транспортуванням та подальшим зберіганням згідно затвердженого КП «Київреклама» кошторису (планової собівартості робіт з демонтажу вивіски). З кошторисом витрат (плановою собівартістю робіт з демонтажу вивіски) можна ознайомитись на офіційному веб-сайті КП «Київреклама» за посиланням: https://www.kyivtreclama.kyiv.ua/demontazh/. Витрати на демонтаж вивіски можуть бути збільшені, якщо виконання заходів впливу (демонтажу) призведе до такого збільшення.

Вимога може бути оскаржена в порядку адміністративного судочинства до окружного адміністративного суду за вибором зобов'язаної особи за зареєстрованим у встановленому законом порядку місцем проживання (перебування, знаходження) цієї зобов'язаної особи або до окружного адміністративного суду за місцезнаходженням Управління протягом шестимісячного строку, який обчислюється з дня, коли особа дізналася або повинна була дізнатися про порушення своїх прав, свобод чи інтересів.

Вимогу склав: головний спеціаліст Головченко М.Ф. _____

(посада, прізвище, ім'я, по батькові та підпис працівника відділу контролю та обліку рекламних засобів та вивісок)

Вимогу одержав _____

(посада, прізвище, ім'я, по батькові та підпис)

Увага: всю необхідну інформацію з питань оформлення вивісок можна знайти на офіційному веб-сайті Управління за посиланням: https://reklama.kyivcity.gov.ua/. Відповіді на найпопулярніші питання, які виникають при оформленні вивісок ви можете отримати скориставшись чат-ботом Управління за посиланням: https://t.me/kyivreklama_bot.

Відтермінування виконання цієї вимоги (зобов'язання) не передбачено нормативно-правовими актами.

АКТ обстеження
від 20.10.2026 р.

За результатами обстеження території міста Києва, за адресою: **Деснянський р-н, просп. Червоної Калини (Маяковського), 70** виявлено порушення Порядку розміщення вивісок у місті Києві, затвердженого рішенням Київської міської ради від 20.04.2017 №224/2446 (зі змінами і доповненнями) (далі – Порядок) та Правил благоустрою міста Києва, затверджених рішенням Київської міської ради від 25.12.2008 №1051/1051 (зі змінами і доповненнями), а саме: **розміщення вивіски з невідповідністю вимогам щодо її розміщення, визначеним розділом II Порядку.**

Найменування юридичної особи або прізвище, ім'я, по батькові фізичної особи-підприємця або самозайнятої особи, якій належить вивіска:
ДОЧІРНЄ ПІДПРИЄМСТВО "ФІЛЬМАН ГМБХ"

Примітка (№ вивіски): № 48843С

Акт підготував:
Провідний фахівець КП "Київреклама":
_____ **Печериця Ю.М.**

Акт підписав:
Начальник відділу обстежень та обліку рекламних засобів КП «Київреклама»:
_____ **Бондарчук А.П.**

Фотофіксація розміщення: Вивіска



reklama.kyivcity.gov.ua

ВИКОНАВЧИЙ ОРГАН КИЇВСЬКОЇ МІСЬКОЇ РАДИ
(КИЇВСЬКОЇ МІСЬКОЇ ДЕРЖАВНОЇ АДМІНІСТРАЦІЇ)
УПРАВЛІННЯ З ПИТАНЬ РЕКЛАМИ

вул. Хрещатик, 36, м. Київ, 01001, тел. (044) 481 47 18, E-mail: reklama.kyiv@kyivcity.gov.ua
Контактний центр міста Києва (044) 15 51, Код ЄДРПОУ 41348526

ВИМОГА № 010551-26
від 20.10.2026 р.

Склав: головний спеціаліст Головченко М.Ф.

(посада та ПІБ працівника відділу контролю та обліку рекламних засобів та вивісок)

На ім'я: ТОВАРИСТВО З ОБМЕЖЕНОЮ ВІДПОВІДАЛЬНІСТЮ "БЛАГОДІЯ"

(найменування юридичної особи або прізвище, ім'я, по батькові фізичної особи-підприємця або самозайнятої особи)

Місцезнаходження згідно даних ЄДР: 03134, м. Київ, вул. Маховика Олександра, 6-А, тел.380445994822

(район, вулиця, № будинку, контактний телефон)

щодо усунення порушень Порядку розміщення вивісок у місті Києві, затвердженого рішенням Київської міської ради від 20.04.2017 №224/2446 (зі змінами і доповненнями) (далі – Порядок) та Правил благоустрою міста Києва, затверджених рішенням Київської міської ради від 25.12.2008 № 1051/1051 (зі змінами і доповненнями).

Порушення: встановлення вивіски з невідповідністю вимогам щодо її розміщення, визначеним розділом II Порядку.
Суть порушення: розміщення вивіски з порушенням вимог до: технічних характеристик (параметрів) (п.п 2.3.4), місця розміщення (абзац 3 п.п.2.2.2, п.п.2.2.4, п.п.2.2.7).
Спосіб усунення порушення (виконання зобов'язання): привести вивіску у відповідність до вимог Порядку або здійснити її демонтаж.
Термін усунення порушення (строк добровільного виконання зобов'язання) до: 20.11.2026 р.
Примітка (№ вивіски): № 230482С

Про усунення зазначених порушень (виконання зобов'язання) необхідно повідомити Управління з питань реклами виконавчого органу Київської міської ради (Київської міської державної адміністрації) (далі – Управління) за адресою: 01001, м. Київ, вул. Хрещатик, 36, або 04070, м. Київ, Боричів узвіз, 8, тел. 481-47-18 в письмовій формі з фотофіксацією усунутих порушень.
У разі невиконання цієї вимоги (зобов'язання) у добровільному порядку, вивіска буде демонтована підпорядкованим Управлінню комунальним підприємством виконавчого органу Київради (Київської міської державної адміністрації) «Київреклама» (далі – КП «Київреклама») на підставі відповідного наказу Управління про демонтаж вивісок. Після демонтажу вивіски, на Вас буде покладено обов'язок компенсації витрат пов'язаних з демонтажем вивіски, її транспортуванням та подальшим зберіганням згідно затвердженого КП «Київреклама» кошторису (планової собівартості робіт з демонтажу вивіски). З кошторисом витрат (плановою собівартістю робіт з демонтажу вивіски) можна ознайомитись на офіційному веб-сайті КП «Київреклама» за посиланням: https://www.kyivreclama.kyiv.ua/demontazh/. Витрати на демонтаж вивіски можуть бути збільшені, якщо виконання заходів впливу (демонтажу) призведе до такого збільшення.
Вимога може бути оскаржена в порядку адміністративного судочинства до окружного адміністративного суду за вибором зобов'язаної особи за зареєстрованим у встановленому законом порядку місцем проживання (перебування, знаходження) цієї зобов'язаної особи або до окружного адміністративного суду за місцезнаходженням Управління протягом шестимісячного строку, який обчислюється з дня, коли особа дізналася або повинна була дізнатися про порушення своїх прав, свобод чи інтересів.

Вимогу склав: головний спеціаліст Головченко М.Ф. _____

(посада, прізвище, ім'я, по батькові та підпис працівника відділу контролю та обліку рекламних засобів та вивісок)

Вимогу одержав _____

(посада, прізвище, ім'я, по батькові та підпис)

Увага: всю необхідну інформацію з питань оформлення вивісок можна знайти на офіційному веб-сайті Управління за посиланням: https://reklama.kyivcity.gov.ua/. Відповіді на найпопулярніші питання, які виникають при оформленні вивісок ви можете отримати скориставшись чат-ботом Управління за посиланням: https://t.me/kyivreklama_bot.
Відтермінування виконання цієї вимоги (зобов'язання) не передбачено нормативно-правовими актами.

АКТ обстеження
від 20.10.2026 р.

За результатами обстеження території міста Києва, за адресою: **Дарницький р-н, вул. Драгоманова , 2-а** виявлено порушення Порядку розміщення вивісок у місті Києві, затвердженого рішенням Київської міської ради від 20.04.2017 №224/2446 (зі змінами і доповненнями) (далі – Порядок) та Правил благоустрою міста Києва, затверджених рішенням Київської міської ради від 25.12.2008 №1051/1051 (зі змінами і доповненнями), а саме: **розміщення вивіски з невідповідністю вимогам щодо її розміщення, визначеним розділом II Порядку.**

Найменування юридичної особи або прізвище, ім'я, по батькові фізичної особи-підприємця або самозайнятої особи, якій належить вивіска:
ТОВАРИСТВО З ОБМЕЖЕНОЮ ВІДПОВІДАЛЬНІСТЮ "БЛАГОДІЯ"

Примітка (№ вивіски): № 230482С

Акт підготував:
Провідний фахівець КП "Київреклама":
_____ **Марченко А.К.**

Акт підписав:
Начальник відділу обстежень та обліку рекламних засобів КП «Київреклама»:
_____ **Бондарчук А.П.**

Фотофіксація розміщення: Вивіска

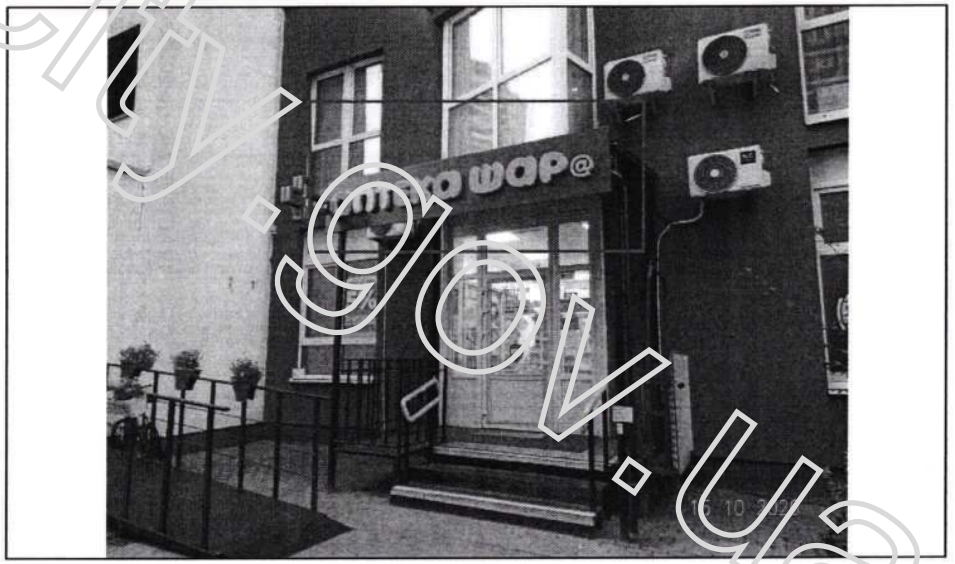

reklama.kyivcity.gov.ua

ВИКОНАВЧИЙ ОРГАН КИЇВСЬКОЇ МІСЬКОЇ РАДИ
(КИЇВСЬКОЇ МІСЬКОЇ ДЕРЖАВНОЇ АДМІНІСТРАЦІЇ)
УПРАВЛІННЯ З ПИТАНЬ РЕКЛАМИ

вул. Хрещатик, 36, м. Київ, 01001, тел. (044) 481 47 18, E-mail: reklama.kyiv@kyivcity.gov.ua
Контактний центр міста Києва (044) 15 51, Код ЄДРПОУ 41348526

ВИМОГА № 010552-26
від 20.10.2026 р.

Склав: головний спеціаліст Головченко М.Ф.

(посада та ПІБ працівника відділу контролю та обліку рекламних засобів та вивісок)

На ім'я: ТОВАРИСТВО З ОБМЕЖЕНОЮ ВІДПОВІДАЛЬНІСТЮ "БЛАГОДІЯ"

(найменування юридичної особи або прізвище, ім'я, по батькові фізичної особи-підприємця або самозайнятої особи)

Місцезнаходження згідно даних ЄДР: 03134, м. Київ, вул. Маховика Олександра, 5-А, тел.380445994822

(район, вулиця, № будинку, контактний телефон)

щодо усунення порушень Порядку розміщення вивісок у місті Києві, затвердженого рішенням Київської міської ради від 20.04.2017 №224/2446 (зі змінами і доповненнями) (далі – Порядок) та Правил благоустрою міста Києва, затверджених рішенням Київської міської ради від 25.12.2008 № 1051/1051 (зі змінами і доповненнями).

Порушення: встановлення вивіски з невідповідністю вимогам щодо її розміщення, визначеним розділом II Порядку.
Суть порушення: розміщення вивіски з порушенням вимог до: технічних характеристик (параметрів) (п.п 2.3.3), місця розміщення (абзац 5 п.п.2.2.9, п.п.2.2.4).
Спосіб усунення порушення (виконання зобов'язання): привести вивіску у відповідність до вимог Порядку або здійснити її демонтаж.
Термін усунення порушення (строк добровільного виконання зобов'язання) до: 20.11.2026 р.
Примітка (№ вивіски): № 230483С

Про усунення зазначених порушень (виконання зобов'язання) необхідно повідомити Управління з питань реклами виконавчого органу Київської міської ради (Київської міської державної адміністрації) (далі – Управління) за адресою: 01001, м. Київ, вул. Хрещатик, 36, або 04070, м. Київ, Боричів узвіз, 8, тел. 481-47-18 в письмовій формі з фотофіксацією усунутих порушень.
У разі невиконання цієї вимоги (зобов'язання) у добровільному порядку, вивіска буде демонтована підпорядкованим Управлінню комунальним підприємством виконавчого органу Київради (Київської міської державної адміністрації) «Київреклама» (далі – КП «Київреклама») на підставі відповідного наказу Управління про демонтаж вивісок. Після демонтажу вивіски, на Вас буде покладено обов'язок компенсації витрат пов'язаних з демонтажем вивіски, її транспортуванням та подальшим зберіганням згідно затвердженого КП «Київреклама» кошторису (планової собівартості робіт з демонтажу вивіски). З кошторисом витрат (плановою собівартістю робіт з демонтажу вивіски) можна ознайомитись на офіційному веб-сайті КП «Київреклама» за посиланням: https://www.kyivreclama.kyiv.ua/demontazh/. Витрати на демонтаж вивіски можуть бути збільшені, якщо виконання заходів впливу (демонтажу) призведе до такого збільшення.
Вимога може бути оскаржена в порядку адміністративного судочинства до окружного адміністративного суду за вибором зобов'язаної особи за зареєстрованим у встановленому законом порядку місцем проживання (перебування, знаходження) цієї зобов'язаної особи або до окружного адміністративного суду за місцезнаходженням Управління протягом шестимісячного строку, який обчислюється з дня, коли особа дізналася або повинна була дізнатися про порушення своїх прав, свобод чи інтересів.

Вимогу склав: головний спеціаліст Головченко М.Ф. _____

(посада, прізвище, ім'я, по батькові та підпис працівника відділу контролю та обліку рекламних засобів та вивісок)

Вимогу одержав _____

(посада, прізвище, ім'я, по батькові та підпис)

Увага: всю необхідну інформацію з питань оформлення вивісок можна знайти на офіційному веб-сайті Управління за посиланням: https://reklama.kyivcity.gov.ua/. Відповіді на найпопулярніші питання, які виникають при оформленні вивісок ви можете отримати скориставшись чат-ботом Управління за посиланням: https://t.me/kyivreklama_bot.
Відтермінування виконання цієї вимоги (зобов'язання) не передбачено нормативно-правовими актами.

АКТ обстеження
від 20.10.2026 р.

За результатами обстеження території міста Києва, за адресою: **Дарницький р-н, вул. Драгоманова , 2-а** виявлено порушення Порядку розміщення вивісок у місті Києві, затвердженого рішенням Київської міської ради від 20.04.2017 №224/2446 (зі змінами і доповненнями) (далі – Порядок) та Правил благоустрою міста Києва, затверджених рішенням Київської міської ради від 25.12.2008 №1051/1051 (зі змінами і доповненнями), а саме: **розміщення вивіски з невідповідністю вимогам щодо її розміщення, визначеним розділом II Порядку.**

Найменування юридичної особи або прізвище, ім'я, по батькові фізичної особи-підприємця або самозайнятої особи, якій належить вивіска:
ТОВАРИСТВО З ОБМЕЖЕНОЮ ВІДПОВІДАЛЬНІСТЮ "БЛАГОДІЯ"

Примітка (№ вивіски): № 230483С

Акт підготував:
Провідний фахівець КП "Київреклама":
_____ **Марченко А.К.**

Акт підписав:
Начальник відділу обстежень та обліку рекламних засобів КП «Київреклама»:
_____ **Бондарчук А.П.**

Фотофіксація розміщення: Вивіска

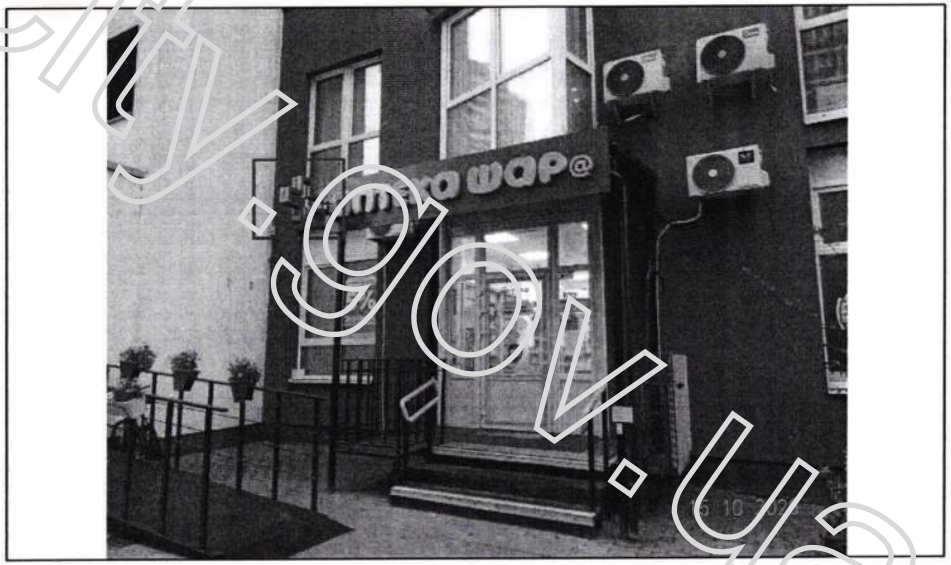

reklama.kyivcity.gov.ua

ВИКОНАВЧИЙ ОРГАН КИЇВСЬКОЇ МІСЬКОЇ РАДИ
(КИЇВСЬКОЇ МІСЬКОЇ ДЕРЖАВНОЇ АДМІНІСТРАЦІЇ)
УПРАВЛІННЯ З ПИТАНЬ РЕКЛАМИ

вул. Хрещатик, 36, м. Київ, 01001, тел. (044) 481 47 18, E-mail: reklama.kyiv@kyivcity.gov.ua
Контактний центр міста Києва (044) 15 51, Код ЄДРПОУ 41348526

ВИМОГА № 010553-26
від 30.10.2026 р.

Склав: головний спеціаліст Головченко М.Ф.

(посада та ПІБ працівника відділу контролю та обліку рекламних засобів та вивісок)

На ім'я: ТОВАРИСТВО З ОБМЕЖЕНОЮ ВІДПОВІДАЛЬНІСТЮ "ЕКСІСТ УКРАЇНА"

(найменування юридичної особи або прізвище, ім'я, по батькові фізичної особи-підприємця або самозайнятої особи)

Місцезнаходження згідно даних ЄДР: 18007, Черкаська обл., м. Черкаси, вул. Смілянська, 23, тел.38063 2719489

(район, вулиця, № будинку, контактний телефон)

щодо усунення порушень Порядку розміщення вивісок у місті Києві, затвердженого рішенням Київської міської ради від 20.04.2017 №224/2446 (зі змінами і доповненнями) (далі – Порядок) та Правил благоустрою міста Києва, затверджених рішенням Київської міської ради від 25.12.2008 № 1051/1051 (зі змінами і доповненнями).

Порушення: встановлення вивіски з невідповідністю вимогам щодо її розміщення, визначеним розділом II Порядку.
Суть порушення: розміщення вивіски з порушенням вимог до: місця розміщення (абзац 3 п.п.2.2.9, п.п.2.2.4).
Спосіб усунення порушення (виконання зобов'язання): привести вивіску у відповідність до вимог Порядку або здійснити її демонтаж.
Термін усунення порушення (строк добровільного виконання зобов'язання) до: 20.11.2026 р.
Примітка (№ вивіски): № 41052С

Про усунення зазначених порушень (виконання зобов'язання) необхідно повідомити Управління з питань реклами виконавчого органу Київської міської ради (Київської міської державної адміністрації) (далі – Управління) за адресою: 01001, м. Київ, вул. Хрещатик, 36, або 04070, м. Київ, Боричів узвіз, 8, тел. 481-47-18 в письмовій формі з фотофіксацією усунутих порушень.

У разі невиконання цієї вимоги (зобов'язання) у добровільному порядку, вивіска буде демонтована підпорядкованим Управлінню комунальним підприємством виконавчого органу Київради (Київської міської державної адміністрації) «Київреклама» (далі – КП «Київреклама») на підставі відповідного наказу Управління про демонтаж вивісок. Після демонтажу вивіски, на Вас буде покладено обов'язок компенсації витрат пов'язаних з демонтажем вивіски, її транспортуванням та подальшим зберіганням згідно затвердженого КП «Київреклама» кошторису (планової собівартості робіт з демонтажу вивіски). З кошторисом витрат (плановою собівартістю робіт з демонтажу вивіски) можна ознайомитись на офіційному веб-сайті КП «Київреклама» за посиланням: https://www.kyivreclama.kyiv.ua/demontazh/. Витрати на демонтаж вивіски можуть бути збільшені, якщо виконання заходів впливу (демонтажу) призведе до такого збільшення.

Вимога може бути оскаржена в порядку адміністративного судочинства до окружного адміністративного суду за вибором зобов'язаної особи за зареєстрованим у встановленому законом порядку місцем проживання (перебування, знаходження) цієї зобов'язаної особи або до окружного адміністративного суду за місцезнаходженням Управління протягом шестимісячного строку, який обчислюється з дня, коли особа дізналася або повинна була дізнатися про порушення своїх прав, свобод чи інтересів.

Вимогу склав: головний спеціаліст Головченко М.Ф. _____

(посада, прізвище, ім'я, по батькові та підпис працівника відділу контролю та обліку рекламних засобів та вивісок)

Вимогу одержав _____

(посада, прізвище, ім'я, по батькові та підпис)

Увага: всю необхідну інформацію з питань оформлення вивісок можна знайти на офіційному веб-сайті Управління за посиланням: https://reklama.kyivcity.gov.ua/. Відповіді на найпопулярніші питання, які виникають при оформленні вивісок ви можете отримати скориставшись чат-ботом Управління за посиланням: https://t.me/kyivreklama_bot.

Відтермінування виконання цієї вимоги (зобов'язання) не передбачено нормативно-правовими актами.

АКТ обстеження
від 20.10.2026 р.

За результатами обстеження території міста Києва, за адресою: **Деснянський р-н, вул. Оноре де Бальзака, 22** виявлено порушення Порядку розміщення вивісок у місті Києві, затвердженого рішенням Київської міської ради від 20.04.2017 №224/2446 (зі змінами і доповненнями) (далі – Порядок) та Правил благоустрою міста Києва, затверджених рішенням Київської міської ради від 25.12.2008 №1051/1051 (зі змінами і доповненнями), а саме: **розміщення вивіски з невідповідністю вимогам щодо її розміщення, визначеним розділом II Порядку.**

Найменування юридичної особи або прізвище, ім'я, по батькові фізичної особи-підприємця або самозайнятої особи, якій належить вивіска:
ТОВАРИСТВО З ОБМЕЖЕНОЮ ВІДПОВІДАЛЬНІСТЮ "ЕКСІСТ УКРАЇНА"

Примітка (№ вивіски): № 41052С

Акт підготував:
Провідний фахівець КП "Київреклама":
_____ **Печериця Ю.М.**

Акт підписав:
Начальник відділу обстежень та обліку рекламних засобів КП «Київреклама»:
_____ **Бондарчук А.П.**

Фотофіксація розміщення: Вивіска



reklama.kyivcity.gov.ua

ВИКОНАВЧИЙ ОРГАН КИЇВСЬКОЇ МІСЬКОЇ РАДИ
(КИЇВСЬКОЇ МІСЬКОЇ ДЕРЖАВНОЇ АДМІНІСТРАЦІЇ)
УПРАВЛІННЯ З ПИТАНЬ РЕКЛАМИ

вул. Хрещатик, 36, м. Київ, 01001, тел. (044) 481 47 18, E-mail: reklama.kyiv@kyivcity.gov.ua
Контактний центр міста Києва (044) 15 51, Код ЄДРПОУ 41348526

ВИМОГА № 010554-26
від 30.10.2026 р.

Склав: головний спеціаліст Головченко М.Ф.

(посада та ПІБ працівника відділу контролю та обліку рекламних засобів та вивісок)

На ім'я: ТОВАРИСТВО З ОБМЕЖЕНОЮ ВІДПОВІДАЛЬНІСТЮ "ЛК-ТРАНС"

(найменування юридичної особи або прізвище, ім'я, по батькові фізичної особи-підприємця або самозайнятої особи)

Місцезнаходження згідно даних ЄДР: 04050, м. Київ, вул. Юрія Іллєнка, 12, тел.380445027328, 380976843104, 380673705536

(район, вулиця, № будинку, контактний телефон)

щодо усунення порушень Порядку розміщення вивісок у місті Києві, затвердженого рішенням Київської міської ради від 20.04.2017 №224/2446 (зі змінами і доповненнями) (далі – Порядок) та Правил благоустрою міста Києва, затверджених рішенням Київської міської ради від 25.12.2008 № 1051/1051 (зі змінами і доповненнями).

Порушення: встановлення вивіски з невідповідністю вимогам щодо її розміщення, визначеним розділом II Порядку.
Суть порушення: розміщення вивіски з порушенням вимог до: технічних характеристик (параметрів) (п.п 2.3.1, п.п 2.1.3).
Спосіб усунення порушення (виконання зобов'язання): привести вивіску у відповідність до вимог Порядку або демонтувати її демонтаж.
Термін усунення порушення (строк добровільного виконання зобов'язання) до: 20.11.2026 р.
Примітка (№ вивіски): № 158603С

Про усунення зазначених порушень (виконання зобов'язання) необхідно повідомити Управління з питань реклами виконавчого органу Київської міської ради (Київської міської державної адміністрації) (далі – Управління) за адресою: 01001, м. Київ, вул. Хрещатик, 36, або 04070, м. Київ, Боричів узвіз, 8, тел. 481-47-18 в письмовій формі з фотофіксацією усунутих порушень.

У разі невиконання цієї вимоги (зобов'язання) у добровільному порядку, вивіска буде демонтована підпорядкованим Управлінню комунальним підприємством виконавчого органу Київради (Київської міської державної адміністрації) «Київреклама» (далі – КП «Київреклама») на підставі відповідного наказу Управління про демонтаж вивісок. Після демонтажу вивіски, на Вас буде покладено обов'язок компенсації витрат пов'язаних з демонтажем вивіски, її транспортуванням та подальшим зберіганням згідно затвердженого КП «Київреклама» кошторису (планової собівартості робіт з демонтажу вивіски). З кошторисом витрат (плановою собівартістю робіт з демонтажу вивіски) можна ознайомитись на офіційному веб-сайті КП «Київреклама» за посиланням: https://www.kyivreclama.kyiv.ua/demontazh/. Витрати на демонтаж вивіски можуть бути збільшені, якщо виконання заходів впливу (демонтажу) призведе до такого збільшення.

Вимога може бути оскаржена в порядку адміністративного судочинства до окружного адміністративного суду за вибором зобов'язаної особи за зареєстрованим у встановленому законом порядку місцем проживання (перебування, знаходження) цієї зобов'язаної особи або до окружного адміністративного суду за місцезнаходженням Управління протягом шестимісячного строку, який обчислюється з дня, коли особа дізналася або повинна була дізнатися про порушення своїх прав, свобод чи інтересів.

Вимогу склав: головний спеціаліст Головченко М.Ф. _____

(посада, прізвище, ім'я, по батькові та підпис працівника відділу контролю та обліку рекламних засобів та вивісок)

Вимогу одержав _____

(посада, прізвище, ім'я, по батькові та підпис)

Увага: всю необхідну інформацію з питань оформлення вивісок можна знайти на офіційному веб-сайті Управління за посиланням: https://reklama.kyivcity.gov.ua/. Відповіді на найпопулярніші питання, які виникають при оформленні вивісок ви можете отримати скориставшись чат-ботом Управління за посиланням: https://t.me/kyivreklama_bot.

Відтермінування виконання цієї вимоги (зобов'язання) не передбачено нормативно-правовими актами.

АКТ обстеження
від 20.10.2026 р.

За результатами обстеження території міста Києва, за адресою: **Деснянський р-н, вул. Оноре де Бальзака, 22** виявлено порушення Порядку розміщення вивісок у місті Києві, затвердженого рішенням Київської міської ради від 20.04.2017 №224/2446 (зі змінами і доповненнями) (далі – Порядок) та Правил благоустрою міста Києва, затверджених рішенням Київської міської ради від 25.12.2008 №1051/1051 (зі змінами і доповненнями), а саме: **розміщення вивіски з невідповідністю вимогам щодо її розміщення, визначеним розділом II Порядку.**

Найменування юридичної особи або прізвище, ім'я, по батькові фізичної особи-підприємця або самозайнятої особи, якій належить вивіска:
ТОВАРИСТВО З ОБМЕЖЕНОЮ ВІДПОВІДАЛЬНІСТЮ "ЛК-ТРАНС"

Примітка (№ вивіски): № 158603С

Акт підготував:
Провідний фахівець КП "Київреклама":
_____ **Печериця Ю.М.**

Акт підписав:
Начальник відділу обстежень та обліку рекламних засобів КП «Київреклама»:
_____ **Бондарчук А.П.**

Фотофіксація розміщення: Вивіска

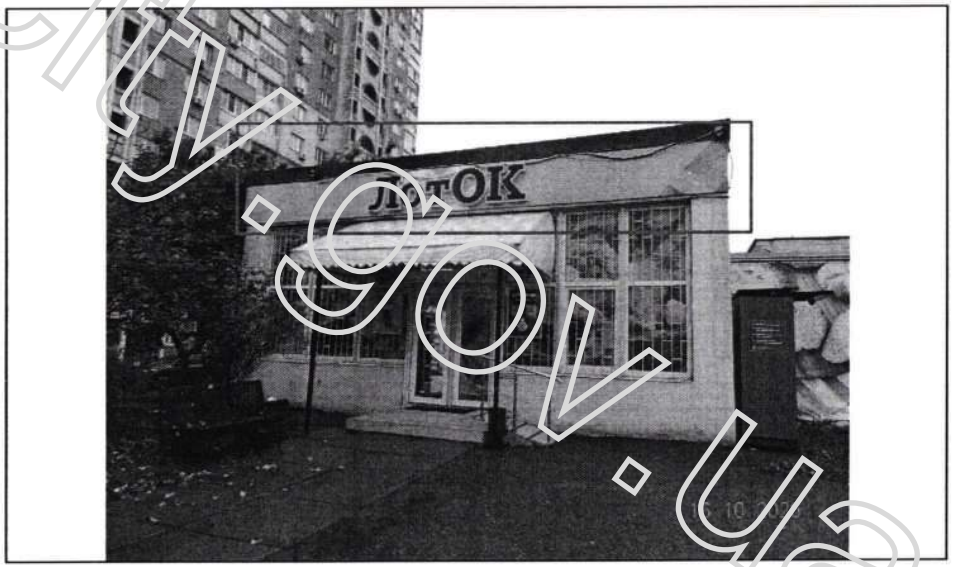

reklama.kyivcity.gov.ua

ВИКОНАВЧИЙ ОРГАН КИЇВСЬКОЇ МІСЬКОЇ РАДИ
(КИЇВСЬКОЇ МІСЬКОЇ ДЕРЖАВНОЇ АДМІНІСТРАЦІЇ)
УПРАВЛІННЯ З ПИТАНЬ РЕКЛАМИ

вул. Хрещатик, 36, м. Київ, 01001, тел. (044) 481 47 18, E-mail: reklama.kyiv@kyivcity.gov.ua
Контактний центр міста Києва (044) 15 51, Код ЄДРПОУ 41348526

ВИМОГА № 010555-26
від 30.10.2026 р.

Склав: головний спеціаліст Головченко М.Ф.

(посада та ПІБ працівника відділу контролю та обліку рекламних засобів та вивісок)

На ім'я: ПРИВАТНЕ ПІДПРИЄМСТВО "САМСОНЕ"

(найменування юридичної особи або прізвище, ім'я, по батькові фізичної особи-підприємця або самозайнятої особи)

Місцезнаходження згідно даних ЄДР: 02217, м. Київ, вул. Закревського, 33, кв. 109, тел.380442358388

(район, вулиця, № будинку, контактний телефон)

щодо усунення порушень Порядку розміщення вивісок у місті Києві, затвердженого рішенням Київської міської ради від 20.04.2017 №224/2446 (зі змінами і доповненнями) (далі – Порядок) та Правил благоустрою міста Києва, затверджених рішенням Київської міської ради від 25.12.2008 № 1051/1051 (зі змінами і доповненнями).

Порушення: встановлення вивіски з невідповідністю вимогам щодо її розміщення, визначеним розділом II Порядку.
Суть порушення: розміщення вивіски з порушенням вимог до: технічних характеристик (параметрів) (п.п 2.1.3, п.п 2.3.6), місця розміщення (п.п.2.2.4, п.п.2.2.6, п.п.2.2.7).
Спосіб усунення порушення (виконання зобов'язання): привести вивіску у відповідність до вимог Порядку або здійснити її демонтаж.
Термін усунення порушення (строк добровільного виконання зобов'язання) до: 20.11.2026 р.
Примітка (№ вивіски): № 229609С

Про усунення зазначених порушень (виконання зобов'язання) необхідно повідомити Управління з питань реклами виконавчого органу Київської міської ради (Київської міської державної адміністрації) (далі – Управління) за адресою: 01001, м. Київ, вул. Хрещатик, 36, або 04070, м. Київ, Боричів узвіз, 8, тел. 481-47-18 в письмовій формі з фотофіксацією усунутих порушень.

У разі невиконання цієї вимоги (зобов'язання) у добровільному порядку, вивіска буде демонтована підпорядкованим Управлінню комунальним підприємством виконавчого органу Київради (Київської міської державної адміністрації) «Київреклама» (далі – КП «Київреклама») на підставі відповідного наказу Управління про демонтаж вивісок. Після демонтажу вивіски, на Вас буде покладено обов'язок компенсації витрат пов'язаних з демонтажем вивіски, її транспортуванням та подальшим зберіганням згідно затвердженого КП «Київреклама» кошторису (планової собівартості робіт з демонтажу вивіски). З кошторисом витрат (плановою собівартістю робіт з демонтажу вивіски) можна ознайомитись на офіційному веб-сайті КП «Київреклама» за посиланням: https://www.kyivreclama.kyiv.ua/demontazh/. Витрати на демонтаж вивіски можуть бути збільшені, якщо виконання заходів впливу (демонтажу) призведе до такого збільшення.

Вимога може бути оскаржена в порядку адміністративного судочинства до окружного адміністративного суду за вибором зобов'язаної особи за зареєстрованим у встановленому законом порядку місцем проживання (перебування, знаходження) цієї зобов'язаної особи або до окружного адміністративного суду за місцезнаходженням Управління протягом шестимісячного строку, який обчислюється з дня, коли особа дізналася або повинна була дізнатися про порушення своїх прав, свобод чи інтересів.

Вимогу склав: головний спеціаліст Головченко М.Ф. _____

(посада, прізвище, ім'я, по батькові та підпис працівника відділу контролю та обліку рекламних засобів та вивісок)

Вимогу одержав _____

(посада, прізвище, ім'я, по батькові та підпис)

Увага: всю необхідну інформацію з питань оформлення вивісок можна знайти на офіційному веб-сайті Управління за посиланням: https://reklama.kyivcity.gov.ua/. Відповіді на найпопулярніші питання, які виникають при оформленні вивісок ви можете отримати скориставшись чат-ботом Управління за посиланням: https://t.me/kyivreklama_bot.

Відтермінування виконання цієї вимоги (зобов'язання) не передбачено нормативно-правовими актами.

АКТ обстеження
від 21.10.2026 р.

За результатами обстеження території міста Києва, за адресою: **Шевченківський р-н, вул. Іллєнка Юрія (Мельникова), 61** виявлено порушення Порядку розміщення вивісок у місті Києві, затвердженого рішенням Київської міської ради від 20.04.2017 №224/2446 (зі змінами і доповненнями) (далі – Порядок) та Правил благоустрою міста Києва, затверджених рішенням Київської міської ради від 25.12.2008 №1051/1051 (зі змінами і доповненнями), а саме: **розміщення вивіски з невідповідністю вимогам щодо її розміщення, визначеним розділом II Порядку.**

Найменування юридичної особи або прізвище, ім'я, по батькові фізичної особи-підприємця або самозайнятої особи, якій належить вивіска:
ПРИВАТНЕ ПІДПРИЄМСТВО "САМСОНЕ"

Примітка (№ вивіски): № 229609С

Акт підготував:
Провідний фахівець КП "Київреклама":
_____ **Золотар З.М.**

Акт підписав:
Начальник відділу обстежень та обліку рекламних засобів КП «Київреклама»:
_____ **Бондарчук А.П.**

Фотофіксація розміщення: Вивіска

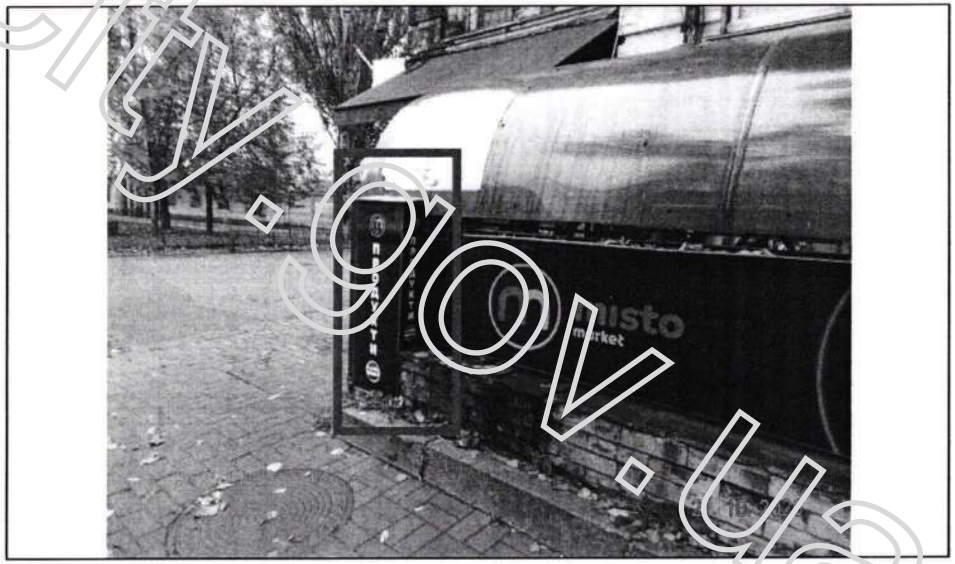

reklama.kyivcity.gov.ua

ВИКОНАВЧИЙ ОРГАН КИЇВСЬКОЇ МІСЬКОЇ РАДИ
(КИЇВСЬКОЇ МІСЬКОЇ ДЕРЖАВНОЇ АДМІНІСТРАЦІЇ)
УПРАВЛІННЯ З ПИТАНЬ РЕКЛАМИ

вул. Хрещатик, 36, м. Київ, 01001, тел. (044) 481 47 18, E-mail: reklama.kyiv@kyivcity.gov.ua
Контактний центр міста Києва (044) 15 51, Код ЄДРПОУ 41348526

ВИМОГА № 010556-26
від 30.10.2026 р.

Склав: головний спеціаліст Головченко М.Ф.

(посада та ПІБ працівника відділу контролю та обліку рекламних засобів та вивісок)

На ім'я: ПРИВАТНЕ ПІДПРИЄМСТВО "САМСОНЕ"

(найменування юридичної особи або прізвище, ім'я, по батькові фізичної особи-підприємця або самозайнятої особи)

Місцезнаходження згідно даних ЄДР: 02217, м. Київ, вул. Закревського, 33, кв. 109, тел.380442358388

(район, вулиця, № будинку, контактний телефон)

щодо усунення порушень Порядку розміщення вивісок у місті Києві, затвердженого рішенням Київської міської ради від 20.04.2017 №224/2446 (зі змінами і доповненнями) (далі – Порядок) та Правил благоустрою міста Києва, затверджених рішенням Київської міської ради від 25.12.2008 № 1051/1051 (зі змінами і доповненнями).

Порушення: встановлення вивіски з невідповідністю вимогам щодо її розміщення, визначеним розділом II Порядку.
Суть порушення: розміщення вивіски з порушенням вимог до: технічних характеристик (параметрів) (п.п 2.3.4, п.п 2.1.3, п.п 2.3.1), місця розміщення (п.п.2.2.12.2, п.п.2.2.4, п.п.2.2.6, п.п.2.2.7).
Спосіб усунення порушення (виконання зобов'язання): привести вивіску у відповідність до вимог Порядку або здійснити її демонтаж.
Термін усунення порушення (строк добровільного виконання зобов'язання) до: 20.11.2026 р.
Примітка (№ вивіски): № 229610С

Про усунення зазначених порушень (виконання зобов'язання) необхідно повідомити Управління з питань реклами виконавчого органу Київської міської ради (Київської міської державної адміністрації) (далі – Управління) за адресою: 01001, м. Київ, вул. Хрещатик, 36, або 04070, м. Київ, Боричів узвіз, 8, тел. 481-47-18 в письмовій формі з фотофіксацією усунутих порушень.
У разі невиконання цієї вимоги (зобов'язання) у добровільному порядку, вивіска буде демонтована підпорядкованим Управлінню комунальним підприємством виконавчого органу Київради (Київської міської державної адміністрації) «Київреклама» (далі – КП «Київреклама») на підставі відповідного наказу Управління про демонтаж вивісок. Після демонтажу вивіски, на Вас буде покладено обов'язок компенсації витрат пов'язаних з демонтажем вивіски, її транспортуванням та подальшим зберіганням згідно затвердженого КП «Київреклама» кошторису (планової собівартості робіт з демонтажу вивіски). З кошторисом витрат (плановою собівартістю робіт з демонтажу вивіски) можна ознайомитись на офіційному веб-сайті КП «Київреклама» за посиланням: https://www.kyivreclama.kyiv.ua/demontazh/. Витрати на демонтаж вивіски можуть бути збільшені, якщо виконання заходів впливу (демонтажу) призведе до такого збільшення.
Вимога може бути оскаржена в порядку адміністративного судочинства до окружного адміністративного суду за вибором зобов'язаної особи за зареєстрованим у встановленому законом порядку місцем проживання (перебування, знаходження) цієї зобов'язаної особи або до окружного адміністративного суду за місцезнаходженням Управління протягом шестимісячного строку, який обчислюється з дня, коли особа дізналася або повинна була дізнатися про порушення своїх прав, свобод чи інтересів.

Вимогу склав: головний спеціаліст Головченко М.Ф. _____

(посада, прізвище, ім'я, по батькові та підпис працівника відділу контролю та обліку рекламних засобів та вивісок)

Вимогу одержав _____

(посада, прізвище, ім'я, по батькові та підпис)

Увага: всю необхідну інформацію з питань оформлення вивісок можна знайти на офіційному веб-сайті Управління за посиланням: https://reklama.kyivcity.gov.ua/. Відповіді на найпопулярніші питання, які виникають при оформленні вивісок ви можете отримати скориставшись чат-ботом Управління за посиланням: https://t.me/kyivreklama_bot.
Відтермінування виконання цієї вимоги (зобов'язання) не передбачено нормативно-правовими актами.

АКТ обстеження
від 21.10.2026 р.

За результатами обстеження території міста Києва, за адресою: **Шевченківський р-н, вул. Іллєнка Юрія (Мельникова), 61** виявлено порушення Порядку розміщення вивісок у місті Києві, затвердженого рішенням Київської міської ради від 20.04.2017 №224/2446 (зі змінами і доповненнями) (далі – Порядок) та Правил благоустрою міста Києва, затверджених рішенням Київської міської ради від 25.12.2008 №1051/1051 (зі змінами і доповненнями), а саме: **розміщення вивіски з невідповідністю вимогам щодо її розміщення, визначеним розділом II Порядку.**

Найменування юридичної особи або прізвище, ім'я, по батькові фізичної особи-підприємця або самозайнятої особи, якій належить вивіска:
ПРИВАТНЕ ПІДПРИЄМСТВО "САМСОНЕ"

Примітка (№ вивіски): № 229610С

Акт підготував:
Провідний фахівець КП "Київреклама":
_____ **Золотар З.М.**

Акт підписав:
Начальник відділу обстежень та обліку рекламних засобів КП «Київреклама»:
_____ **Бондарчук А.П.**

Фотофіксація розміщення: Вивіска



reklama.kyivcity.gov.ua

ВИКОНАВЧИЙ ОРГАН КИЇВСЬКОЇ МІСЬКОЇ РАДИ
(КИЇВСЬКОЇ МІСЬКОЇ ДЕРЖАВНОЇ АДМІНІСТРАЦІЇ)
УПРАВЛІННЯ З ПИТАНЬ РЕКЛАМИ

вул. Хрещатик, 36, м. Київ, 01001, тел. (044) 481 47 18, E-mail: reklama.kyiv@kyivcity.gov.ua
Контактний центр міста Києва (044) 15 51, Код ЄДРПОУ 41348526

ВИМОГА № 010557-26
від 30.10.2026 р.

Склав: головний спеціаліст Головченко М.Ф.

(посада та ПІБ працівника відділу контролю та обліку рекламних засобів та вивісок)

На ім'я: ПРИВАТНЕ ПІДПРИЄМСТВО "САМСОНЕ"

(найменування юридичної особи або прізвище, ім'я, по батькові фізичної особи-підприємця або самозайнятої особи)

Місцезнаходження згідно даних ЄДР: 02217, м. Київ, вул. Закревського, 33, кв. 70, тел.380442358388

(район, вулиця, № будинку, контактний телефон)

щодо усунення порушень Порядку розміщення вивісок у місті Києві, затвердженого рішенням Київської міської ради від 20.04.2017 №224/2446 (зі змінами і доповненнями) (далі – Порядок) та Правил благоустрою міста Києва, затверджених рішенням Київської міської ради від 25.12.2008 № 1051/1051 (зі змінами і доповненнями).

Порушення: встановлення вивіски з невідповідністю вимогам щодо її розміщення, визначеним розділом II Порядку.
Суть порушення: розміщення вивіски з порушенням вимог до: технічних характеристик (параметрів) (п.п 2.1.2), місця розміщення (абзац 1 п.п.2.2.2, п.п.2.2.6).
Спосіб усунення порушення (виконання зобов'язання): привести вивіску у відповідність до вимог Порядку або здійснити її демонтаж.
Термін усунення порушення (строк добровільного виконання зобов'язання) до: 20.11.2026 р.
Примітка (№ вивіски): № 229607С

Про усунення зазначених порушень (виконання зобов'язання) необхідно повідомити Управління з питань реклами виконавчого органу Київської міської ради (Київської міської державної адміністрації) (далі – Управління) за адресою: 01001, м. Київ, вул. Хрещатик, 36, або 04070, м. Київ, Боричів узвіз, 8, тел. 481-47-18 в письмовій формі з фотофіксацією усунутих порушень.

У разі невиконання цієї вимоги (зобов'язання) у добровільному порядку, вивіска буде демонтована підпорядкованим Управлінню комунальним підприємством виконавчого органу Київради (Київської міської державної адміністрації) «Київреклама» (далі – КП «Київреклама») на підставі відповідного наказу Управління про демонтаж вивісок. Після демонтажу вивіски, на Вас буде покладено обов'язок компенсації витрат пов'язаних з демонтажем вивіски, її транспортуванням та подальшим зберіганням згідно затвердженого КП «Київреклама» кошторису (планової собівартості робіт з демонтажу вивіски). З кошторисом витрат (плановою собівартістю робіт з демонтажу вивіски) можна ознайомитись на офіційному веб-сайті КП «Київреклама» за посиланням: https://www.kyivreclama.kyiv.ua/demontazh/. Витрати на демонтаж вивіски можуть бути збільшені, якщо виконання заходів впливу (демонтажу) призведе до такого збільшення.

Вимога може бути оскаржена в порядку адміністративного судочинства до окружного адміністративного суду за вибором зобов'язаної особи за зареєстрованим у встановленому законом порядку місцем проживання (перебування, знаходження) цієї зобов'язаної особи або до окружного адміністративного суду за місцезнаходженням Управління протягом шестимісячного строку, який обчислюється з дня, коли особа дізналася або повинна була дізнатися про порушення своїх прав, свобод чи інтересів.

Вимогу склав: головний спеціаліст Головченко М.Ф. _____

(посада, прізвище, ім'я, по батькові та підпис працівника відділу контролю та обліку рекламних засобів та вивісок)

Вимогу одержав _____

(посада, прізвище, ім'я, по батькові та підпис)

Увага: всю необхідну інформацію з питань оформлення вивісок можна знайти на офіційному веб-сайті Управління за посиланням: https://reklama.kyivcity.gov.ua/. Відповіді на найпопулярніші питання, які виникають при оформленні вивісок ви можете отримати скориставшись чат-ботом Управління за посиланням: https://t.me/kyivreklama_bot.

Відтермінування виконання цієї вимоги (зобов'язання) не передбачено нормативно-правовими актами.

АКТ обстеження
від 21.10.2026 р.

За результатами обстеження території міста Києва, за адресою: **Шевченківський р-н, вул. Іллєнка Юрія (Мельникова), 61** виявлено порушення Порядку розміщення вивісок у місті Києві, затвердженого рішенням Київської міської ради від 20.04.2017 №224/2446 (зі змінами і доповненнями) (далі – Порядок) та Правил благоустрою міста Києва, затверджених рішенням Київської міської ради від 25.12.2008 №1051/1051 (зі змінами і доповненнями), а саме: **розміщення вивіски з невідповідністю вимогам щодо її розміщення, визначеним розділом II Порядку.**

Найменування юридичної особи або прізвище, ім'я, по батькові фізичної особи-підприємця або самозайнятої особи, якій належить вивіска:
ПРИВАТНЕ ПІДПРИЄМСТВО "САМСОНЕ"

Примітка (№ вивіски): № 229607С

Акт підготував:
Провідний фахівець КП "Київреклама":
_____ **Золотар З.М.**

Акт підписав:
Начальник відділу обстежень та обліку рекламних засобів КП «Київреклама»:
_____ **Бондарчук А.П.**

Фотофіксація розміщення: Вивіска

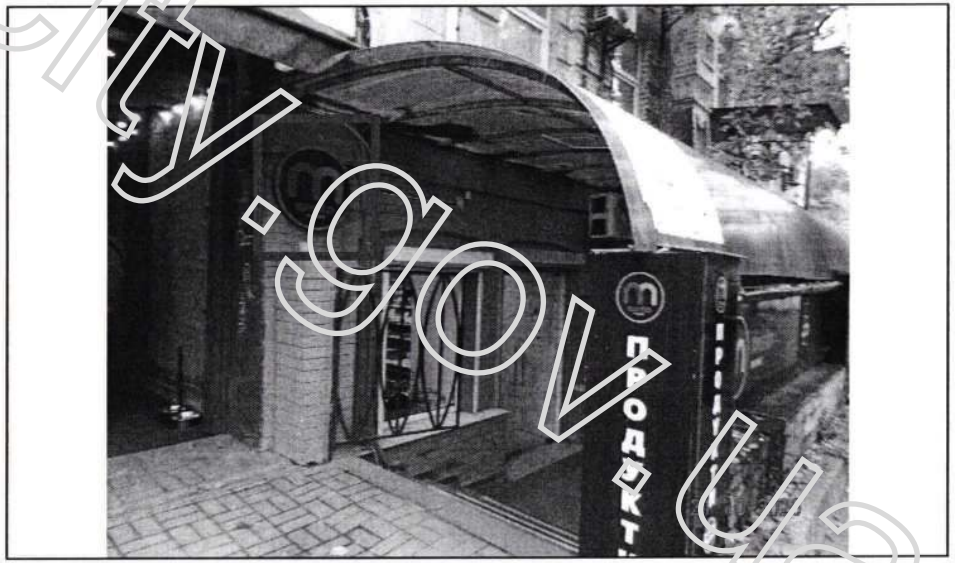

reklama.kyivcity.gov.ua

ВИКОНАВЧИЙ ОРГАН КИЇВСЬКОЇ МІСЬКОЇ РАДИ
(КИЇВСЬКОЇ МІСЬКОЇ ДЕРЖАВНОЇ АДМІНІСТРАЦІЇ)
УПРАВЛІННЯ З ПИТАНЬ РЕКЛАМИ

вул. Хрещатик, 36, м. Київ, 01001, тел. (044) 481 47 18, E-mail: reklama.kyiv@kyivcity.gov.ua
Контактний центр міста Києва (044) 15 51, Код ЄДРПОУ 41348526

ВИМОГА № 010558-26
від 20.10.2026 р.

Склав: головний спеціаліст Головченко М.Ф.

(посада та ПІБ працівника відділу контролю та обліку рекламних засобів та вивісок)

На ім'я: ПРИВАТНЕ ПІДПРИЄМСТВО "САМСОНЕ"

(найменування юридичної особи або прізвище, ім'я, по батькові фізичної особи-підприємця або самозайнятої особи)

Місцезнаходження згідно даних ЄДР: 02217, м. Київ, вул. Закревського, 33, кв. 107, тел.380442358388

(район, вулиця, № будинку, контактний телефон)

щодо усунення порушень Порядку розміщення вивісок у місті Києві, затвердженого рішенням Київської міської ради від 20.04.2017 №224/2446 (зі змінами і доповненнями) (далі – Порядок) та Правил благоустрою міста Києва, затверджених рішенням Київської міської ради від 25.12.2008 № 1051/1051 (зі змінами і доповненнями).

Порушення: встановлення вивіски з невідповідністю вимогам щодо її розміщення, визначеним розділом II Порядку.
Суть порушення: розміщення вивіски з порушенням вимог до: технічних характеристик (параметрів) (п.п 2.1.7, п.п 2.3.4), місця розміщення (п.п.2.2.4, п.п.2.2.6, п.п.2.2.7).
Спосіб усунення порушення (виконання зобов'язання): привести вивіску у відповідність до вимог Порядку або здійснити її демонтаж.
Термін усунення порушення (строк добровільного виконання зобов'язання) до: 20.11.2026 р.
Примітка (№ вивіски): № 229608С

Про усунення зазначених порушень (виконання зобов'язання) необхідно повідомити Управління з питань реклами виконавчого органу Київської міської ради (Київської міської державної адміністрації) (далі – Управління) за адресою: 01001, м. Київ, вул. Хрещатик, 36, або 04070, м. Київ, Боричів узвіз, 8, тел. 481-47-18 в письмовій формі з фотофіксацією усунутих порушень.
У разі невиконання цієї вимоги (зобов'язання) у добровільному порядку, вивіска буде демонтована підпорядкованим Управлінню комунальним підприємством виконавчого органу Київради (Київської міської державної адміністрації) «Київреклама» (далі – КП «Київреклама») на підставі відповідного наказу Управління про демонтаж вивісок. Після демонтажу вивіски, на Вас буде покладено обов'язок компенсації витрат пов'язаних з демонтажем вивіски, її транспортуванням та подальшим зберіганням згідно затвердженого КП «Київреклама» кошторису (планової собівартості робіт з демонтажу вивіски). З кошторисом витрат (плановою собівартістю робіт з демонтажу вивіски) можна ознайомитись на офіційному веб-сайті КП «Київреклама» за посиланням: https://www.kyivreclama.kyiv.ua/demontazh/. Витрати на демонтаж вивіски можуть бути збільшені, якщо виконання заходів впливу (демонтажу) призведе до такого збільшення.
Вимога може бути оскаржена в порядку адміністративного судочинства до окружного адміністративного суду за вибором зобов'язаної особи за зареєстрованим у встановленому законом порядку місцем проживання (перебування, знаходження) цієї зобов'язаної особи або до окружного адміністративного суду за місцезнаходженням Управління протягом шестимісячного строку, який обчислюється з дня, коли особа дізналася або повинна була дізнатися про порушення своїх прав, свобод чи інтересів.

Вимогу склав: головний спеціаліст Головченко М.Ф. _____

(посада, прізвище, ім'я, по батькові та підпис працівника відділу контролю та обліку рекламних засобів та вивісок)

Вимогу одержав _____

(посада, прізвище, ім'я, по батькові та підпис)

Увага: всю необхідну інформацію з питань оформлення вивісок можна знайти на офіційному веб-сайті Управління за посиланням: https://reklama.kyivcity.gov.ua/. Відповіді на найпопулярніші питання, які виникають при оформленні вивісок ви можете отримати скориставшись чат-ботом Управління за посиланням: https://t.me/kyivreklama_bot.
Відтермінування виконання цієї вимоги (зобов'язання) не передбачено нормативно-правовими актами.

АКТ обстеження
від 21.10.2026 р.

За результатами обстеження території міста Києва, за адресою: **Шевченківський р-н, вул. Іллєнка Юрія (Мельникова), 61** виявлено порушення Порядку розміщення вивісок у місті Києві, затвердженого рішенням Київської міської ради від 20.04.2017 №224/2446 (зі змінами і доповненнями) (далі – Порядок) та Правил благоустрою міста Києва, затверджених рішенням Київської міської ради від 25.12.2008 №1051/1051 (зі змінами і доповненнями), а саме: **розміщення вивіски з невідповідністю вимогам щодо її розміщення, визначеним розділом II Порядку.**

Найменування юридичної особи або прізвище, ім'я, по батькові фізичної особи-підприємця або самозайнятої особи, якій належить вивіска:
ПРИВАТНЕ ПІДПРИЄМСТВО "САМСОНЕ"

Примітка (№ вивіски): № 229608С

Акт підготував:
Провідний фахівець КП "Київреклама":
_____ **Золотар З.М.**

Акт підписав:
Начальник відділу обстежень та обліку рекламних засобів КП «Київреклама»:
_____ **Бондарчук А.П.**

Фотофіксація розміщення: Вивіска

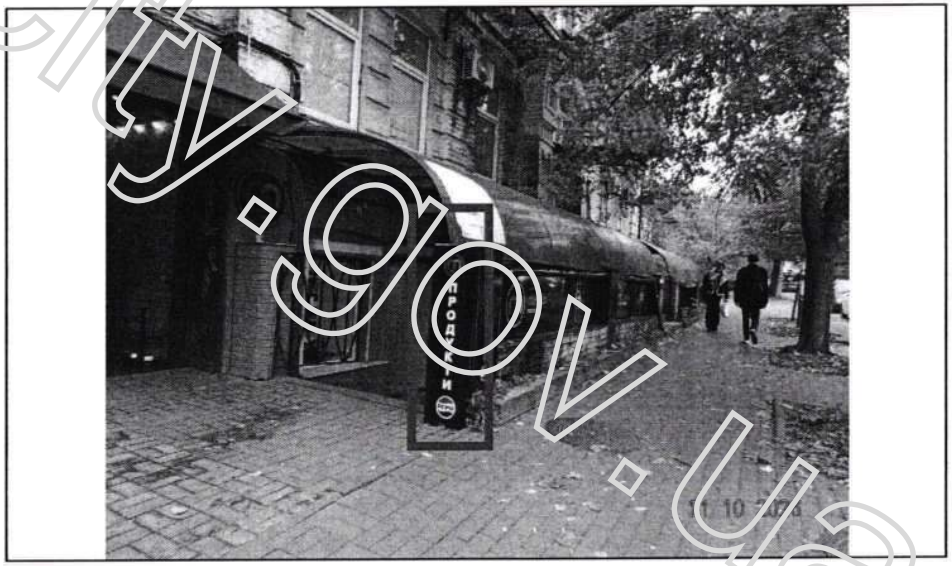

reklama.kyivcity.gov.ua

ВИКОНАВЧИЙ ОРГАН КИЇВСЬКОЇ МІСЬКОЇ РАДИ
(КИЇВСЬКОЇ МІСЬКОЇ ДЕРЖАВНОЇ АДМІНІСТРАЦІЇ)
УПРАВЛІННЯ З ПИТАНЬ РЕКЛАМИ

вул. Хрещатик, 36, м. Київ, 01001, тел. (044) 481 47 18, E-mail: reklama.kyiv@kyivcity.gov.ua
Контактний центр міста Києва (044) 15 51, Код ЄДРПОУ 41348526

ВИМОГА № 010559-26
від 30.10.2026 р.

Склав: головний спеціаліст Головченко М.Ф.

(посада та ПІБ працівника відділу контролю та обліку рекламних засобів та вивісок)

На ім'я: ПРИВАТНЕ ПІДПРИЄМСТВО "САМСОНЕ"

(найменування юридичної особи або прізвище, ім'я, по батькові фізичної особи-підприємця або самозайнятої особи)

Місцезнаходження згідно даних ЄДР: 02217, м. Київ, вул. Закревського, 33, кв. 40, тел.380442358388

(район, вулиця, № будинку, контактний телефон)

щодо усунення порушень Порядку розміщення вивісок у місті Києві, затвердженого рішенням Київської міської ради від 20.04.2017 №224/2446 (зі змінами і доповненнями) (далі – Порядок) та Правил благоустрою міста Києва, затверджених рішенням Київської міської ради від 25.12.2008 № 1051/1051 (зі змінами і доповненнями).

Порушення: встановлення вивіски з невідповідністю вимогам щодо її розміщення, визначеним розділом II Порядку.
Суть порушення: розміщення вивіски з порушенням вимог до: технічних характеристик (параметрів) (п.п 2.1.3, п.п 2.3.4, п.п 2.3.1), місця розміщення (п.п.2.2.12.2, п.п.2.2.4, п.п.2.2.6, п.п.2.2.7).
Спосіб усунення порушення (виконання зобов'язання): привести вивіску у відповідність до вимог Порядку або здійснити її демонтаж.
Термін усунення порушення (строк добровільного виконання зобов'язання) до: 20.11.2026 р.
Примітка (№ вивіски): № 229611С

Про усунення зазначених порушень (виконання зобов'язання) необхідно повідомити Управління з питань реклами виконавчого органу Київської міської ради (Київської міської державної адміністрації) (далі – Управління) за адресою: 01001, м. Київ, вул. Хрещатик, 36, або 04070, м. Київ, Боричів узвіз, 8, тел. 481-47-18 в письмовій формі з фотофіксацією усунутих порушень.

У разі невиконання цієї вимоги (зобов'язання) у добровільному порядку, вивіска буде демонтована підпорядкованим Управлінню комунальним підприємством виконавчого органу Київради (Київської міської державної адміністрації) «Київреклама» (далі – КП «Київреклама») на підставі відповідного наказу Управління про демонтаж вивісок. Після демонтажу вивіски, на Вас буде покладено обов'язок компенсації витрат пов'язаних з демонтажем вивіски, її транспортуванням та подальшим зберіганням згідно затвердженого КП «Київреклама» кошторису (планової собівартості робіт з демонтажу вивіски). З кошторисом витрат (плановою собівартістю робіт з демонтажу вивіски) можна ознайомитись на офіційному веб-сайті КП «Київреклама» за посиланням: https://www.kyivreclama.kyiv.ua/demontazh/. Витрати на демонтаж вивіски можуть бути збільшені, якщо виконання заходів впливу (демонтажу) призведе до такого збільшення.

Вимога може бути оскаржена в порядку адміністративного судочинства до окружного адміністративного суду за вибором зобов'язаної особи за зареєстрованим у встановленому законом порядку місцем проживання (перебування, знаходження) цієї зобов'язаної особи або до окружного адміністративного суду за місцезнаходженням Управління протягом шестимісячного строку, який обчислюється з дня, коли особа дізналася або повинна була дізнатися про порушення своїх прав, свобод чи інтересів.

Вимогу склав: головний спеціаліст Головченко М.Ф. _____

(посада, прізвище, ім'я, по батькові та підпис працівника відділу контролю та обліку рекламних засобів та вивісок)

Вимогу одержав _____

(посада, прізвище, ім'я, по батькові та підпис)

Увага: всю необхідну інформацію з питань оформлення вивісок можна знайти на офіційному веб-сайті Управління за посиланням: https://reklama.kyivcity.gov.ua/. Відповіді на найпопулярніші питання, які виникають при оформленні вивісок ви можете отримати скориставшись чат-ботом Управління за посиланням: https://t.me/kyivreklama_bot.

Відтермінування виконання цієї вимоги (зобов'язання) не передбачено нормативно-правовими актами.

АКТ обстеження
від 21.10.2026 р.

За результатами обстеження території міста Києва, за адресою: **Шевченківський р-н, вул. Іллєнка Юрія (Мельникова), 61** виявлено порушення Порядку розміщення вивісок у місті Києві, затвердженого рішенням Київської міської ради від 20.04.2017 №224/2446 (зі змінами і доповненнями) (далі – Порядок) та Правил благоустрою міста Києва, затверджених рішенням Київської міської ради від 25.12.2008 №1051/1051 (зі змінами і доповненнями), а саме: **розміщення вивіски з невідповідністю вимогам щодо її розміщення, визначеним розділом II Порядку.**

Найменування юридичної особи або прізвище, ім'я, по батькові фізичної особи-підприємця або самозайнятої особи, якій належить вивіска:
ПРИВАТНЕ ПІДПРИЄМСТВО "САМСОНЕ"

Примітка (№ вивіски): № 229611С

Акт підготував:
Провідний фахівець КП "Київреклама":
_____ **Золотар З.М.**

Акт підписав:
Начальник відділу обстежень та обліку рекламних засобів КП «Київреклама»:
_____ **Бондарчук А.П.**

Фотофіксація розміщення: Вивіска



reklama.kyivcity.gov.ua

ВИКОНАВЧИЙ ОРГАН КИЇВСЬКОЇ МІСЬКОЇ РАДИ
(КИЇВСЬКОЇ МІСЬКОЇ ДЕРЖАВНОЇ АДМІНІСТРАЦІЇ)
УПРАВЛІННЯ З ПИТАНЬ РЕКЛАМИ

вул. Хрещатик, 36, м. Київ, 01001, тел. (044) 481 47 18, E-mail: reklama.kyiv@kyivcity.gov.ua
Контактний центр міста Києва (044) 15 51, Код ЄДРПОУ 41348526

ВИМОГА № 010560-26
від 30.10.2026 р.

Склав: головний спеціаліст Головченко М.Ф.

(посада та ПІБ працівника відділу контролю та обліку рекламних засобів та вивісок)

На ім'я: ФІЗИЧНА ОСОБА-ПІДПРИЄМЕЦЬ КОСТЕНКО ВАЛЕРІЯ ВІКТОРІВНА

(найменування юридичної особи або прізвище, ім'я, по батькові фізичної особи-підприємця або самозайнятої особи)

Місцезнаходження згідно даних ЄДР: 03049, м. Київ, вул. Генерала Жоробйова, 6-А, кв. 72, тел.380952701364

(район, вулиця, № будинку, контактний телефон)

щодо усунення порушень Порядку розміщення вивісок у місті Києві, затвердженого рішенням Київської міської ради від 20.04.2017 №224/2446 (зі змінами і доповненнями) (далі – Порядок) та Правил благоустрою міста Києва, затверджених рішенням Київської міської ради від 25.12.2008 № 1051/1051 (зі змінами і доповненнями).

Порушення: встановлення вивіски з невідповідністю вимогам щодо її розміщення, визначеним розділом II Порядку.
Суть порушення: розміщення вивіски з порушенням вимог до: технічних характеристик (параметрів) (п.п. 2.2.), місця розміщення (п.п.2.2.12.2, п.п.2.2.4).
Спосіб усунення порушення (виконання зобов'язання): привести вивіску у відповідність до вимог Порядку або здійснити її демонтаж.
Термін усунення порушення (строк добровільного виконання зобов'язання) до: 20.11.2026 р.
Примітка (№ вивіски): № 229614С

Про усунення зазначених порушень (виконання зобов'язання) необхідно повідомити Управління з питань реклами виконавчого органу Київської міської ради (Київської міської державної адміністрації) (далі – Управління) за адресою: 01001, м. Київ, вул. Хрещатик, 36, або 04070, м. Київ, Боричів узвіз, 8, тел. 481-47-18 в письмовій формі з фотофіксацією усунутих порушень.
У разі невиконання цієї вимоги (зобов'язання) у добровільному порядку, вивіска буде демонтована підпорядкованим Управлінню комунальним підприємством виконавчого органу Київради (Київської міської державної адміністрації) «Київреклама» (далі – КП «Київреклама») на підставі відповідного наказу Управління про демонтаж вивісок. Після демонтажу вивіски, на Вас буде покладено обов'язок компенсації витрат пов'язаних з демонтажем вивіски, її транспортуванням та подальшим зберіганням згідно затвердженого КП «Київреклама» кошторису (планової собівартості робіт з демонтажу вивіски). З кошторисом витрат (плановою собівартістю робіт з демонтажу вивіски) можна ознайомитись на офіційному веб-сайті КП «Київреклама» за посиланням: https://www.kyivreclama.kyiv.ua/demontazh/. Витрати на демонтаж вивіски можуть бути збільшені, якщо виконання заходів впливу (демонтажу) призведе до такого збільшення.
Вимога може бути оскаржена в порядку адміністративного судочинства до окружного адміністративного суду за вибором зобов'язаної особи за зареєстрованим у встановленому законом порядку місцем проживання (перебування, знаходження) цієї зобов'язаної особи або до окружного адміністративного суду за місцезнаходженням Управління протягом шестимісячного строку, який обчислюється з дня, коли особа дізналася або повинна була дізнатися про порушення своїх прав, свобод чи інтересів.

Вимогу склав: головний спеціаліст Головченко М.Ф. _____

(посада, прізвище, ім'я, по батькові та підпис працівника відділу контролю та обліку рекламних засобів та вивісок)

Вимогу одержав _____

(посада, прізвище, ім'я, по батькові та підпис)

Увага: всю необхідну інформацію з питань оформлення вивісок можна знайти на офіційному веб-сайті Управління за посиланням: https://reklama.kyivcity.gov.ua/. Відповіді на найпопулярніші питання, які виникають при оформленні вивісок ви можете отримати скориставшись чат-ботом Управління за посиланням: https://t.me/kyivreklama_bot.
Відтермінування виконання цієї вимоги (зобов'язання) не передбачено нормативно-правовими актами.

АКТ обстеження
від 21.10.2026 р.

За результатами обстеження території міста Києва, за адресою: **Шевченківський р-н, вул. Іллєнка Юрія (Мельникова), 61** виявлено порушення Порядку розміщення вивісок у місті Києві, затвердженого рішенням Київської міської ради від 20.04.2017 №224/2446 (зі змінами і доповненнями) (далі – Порядок) та Правил благоустрою міста Києва, затверджених рішенням Київської міської ради від 25.12.2008 №1051/1051 (зі змінами і доповненнями), а саме: **розміщення вивіски з невідповідністю вимогам щодо її розміщення, визначеним розділом II Порядку.**

Найменування юридичної особи або прізвище, ім'я, по батькові фізичної особи-підприємця або самозайнятої особи, якій належить вивіска:
ФІЗИЧНА ОСОБА-ПІДПРИЄМЕЦЬ КОСТЕНКО ВАЛЕРІЯ ВІКТОРІВНА

Примітка (№ вивіски): № 229614С

Акт підготував:
Провідний фахівець КП "Київреклама":
_____ **Золотар З.М.**

Акт підписав:
Начальник відділу обстежень та обліку рекламних засобів КП «Київреклама»:
_____ **Бондарчук А.П.**

Фотофіксація розміщення: Вивіска

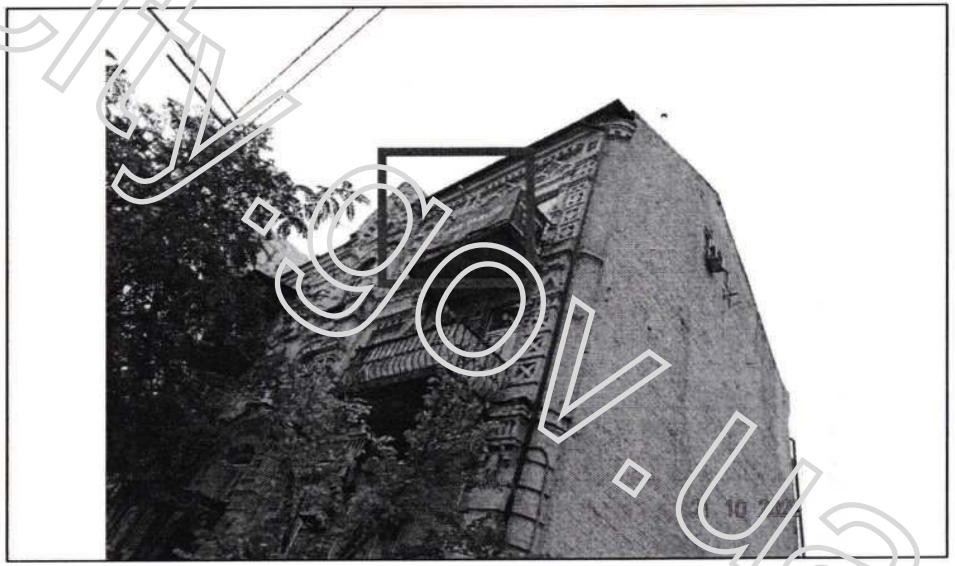

reklama.kyivcity.gov.ua

ВИКОНАВЧИЙ ОРГАН КИЇВСЬКОЇ МІСЬКОЇ РАДИ
(КИЇВСЬКОЇ МІСЬКОЇ ДЕРЖАВНОЇ АДМІНІСТРАЦІЇ)
УПРАВЛІННЯ З ПИТАНЬ РЕКЛАМИ

вул. Хрещатик, 36, м. Київ, 01001, тел. (044) 481 47 18, E-mail: reklama.kyiv@kyivcity.gov.ua
Контактний центр міста Києва (044) 15 51, Код ЄДРПОУ 41348526

ВИМОГА № 010561-26
від 30.10.2026 р.

Склав: головний спеціаліст Головченко М.Ф.

(посада та ПІБ працівника відділу контролю та обліку рекламних засобів та вивісок)

На ім'я: ТОВАРИСТВО З ОБМЕЖЕНОЮ ВІДПОВІДАЛЬНІСТЮ "ПОДОРОЖНИК КИЇВ"

(найменування юридичної особи або прізвище, ім'я, по батькові фізичної особи-підприємця або самозайнятої особи)

Місцезнаходження згідно даних ЄДР: 61091, Харківська обл., м. Харків, Стадіонний проїзд, 5-А, тел.380675516636

(район, вулиця, № будинку, контактний телефон)

щодо усунення порушень Порядку розміщення вивісок у місті Києві, затвердженого рішенням Київської міської ради від 20.04.2017 №224/2446 (зі змінами і доповненнями) (далі – Порядок) та Правил благоустрою міста Києва, затверджених рішенням Київської міської ради від 25.12.2008 № 1051/1051 (зі змінами і доповненнями).

Порушення: встановлення вивіски з невідповідністю вимогам щодо її розміщення, визначеним розділом II Порядку.
Суть порушення: розміщення вивіски з порушенням вимог до: технічних характеристик (параметрів) (п.п 2.3.2), місця розміщення (абзац 5 п.п.2.2.9, п.п.2.2.4), інформаційних вимог (п.п 2.6.2).
Спосіб усунення порушення (виконання зобов'язання): привести вивіску у відповідність до вимог Порядку або здійснити її демонтаж.
Термін усунення порушення (строк добровільного виконання зобов'язання) до: 20.11.2026 р.
Примітка (№ вивіски): № 143679С

Про усунення зазначених порушень (виконання зобов'язання) необхідно повідомити Управління з питань реклами виконавчого органу Київської міської ради (Київської міської державної адміністрації) (далі – Управління) за адресою: 01001, м. Київ, вул. Хрещатик, 36, або 04070, м. Київ, Боричів узвіз, 8, тел. 481-47-18 в письмовій формі з фотофіксацією усунутих порушень.
У разі невиконання цієї вимоги (зобов'язання) у добровільному порядку, вивіска буде демонтована підпорядкованим Управлінню комунальним підприємством виконавчого органу Київради (Київської міської державної адміністрації) «Київреклама» (далі – КП «Київреклама») на підставі відповідного наказу Управління про демонтаж вивісок. Після демонтажу вивіски, на Вас буде покладено обов'язок компенсації витрат пов'язаних з демонтажем вивіски, її транспортуванням та подальшим зберіганням згідно затвердженого КП «Київреклама» кошторису (планової собівартості робіт з демонтажу вивіски). З кошторисом витрат (плановою собівартістю робіт з демонтажу вивіски) можна ознайомитись на офіційному веб-сайті КП «Київреклама» за посиланням: https://www.kyivreclama.kyiv.ua/demontazh/. Витрати на демонтаж вивіски можуть бути збільшені, якщо виконання заходів впливу (демонтажу) призведе до такого збільшення.
Вимога може бути оскаржена в порядку адміністративного судочинства до окружного адміністративного суду за вибором зобов'язаної особи за зареєстрованим у встановленому законом порядку місцем проживання (перебування, знаходження) цієї зобов'язаної особи або до окружного адміністративного суду за місцезнаходженням Управління протягом шестимісячного строку, який обчислюється з дня, коли особа дізналася або повинна була дізнатися про порушення своїх прав, свобод чи інтересів.

Вимогу склав: головний спеціаліст Головченко М.Ф. _____

(посада, прізвище, ім'я, по батькові та підпис працівника відділу контролю та обліку рекламних засобів та вивісок)

Вимогу одержав _____

(посада, прізвище, ім'я, по батькові та підпис)

Увага: всю необхідну інформацію з питань оформлення вивісок можна знайти на офіційному веб-сайті Управління за посиланням: https://reklama.kyivcity.gov.ua/. Відповіді на найпопулярніші питання, які виникають при оформленні вивісок ви можете отримати скориставшись чат-ботом Управління за посиланням: https://t.me/kyivreklama_bot.
Відтермінування виконання цієї вимоги (зобов'язання) не передбачено нормативно-правовими актами.

АКТ обстеження
від 20.10.2026 р.

За результатами обстеження території міста Києва, за адресою: **Дарницький р-н, вул. Драгоманова , 2-а** виявлено порушення Порядку розміщення вивісок у місті Києві, затвердженого рішенням Київської міської ради від 20.04.2017 №224/2446 (зі змінами і доповненнями) (далі – Порядок) та Правил благоустрою міста Києва, затверджених рішенням Київської міської ради від 25.12.2008 №1051/1051 (зі змінами і доповненнями), а саме: **розміщення вивіски з невідповідністю вимогам щодо її розміщення, визначеним розділом II Порядку.**

Найменування юридичної особи або прізвище, ім'я, по батькові фізичної особи-підприємця або самозайнятої особи, якій належить вивіска:
ТОВАРИСТВО З ОБМЕЖЕНОЮ ВІДПОВІДАЛЬНІСТЮ "ПОДОРОЖНИК КИЇВ"

Примітка (№ вивіски): № 143679С

Акт підготував:
Провідний фахівець КП "Київреклама":
_____ **Марченко А.К.**

Акт підписав:
Начальник відділу обстежень та обліку рекламних засобів КП «Київреклама»:
_____ **Бондарчук А.П.**

Фотофіксація розміщення: Вивіска

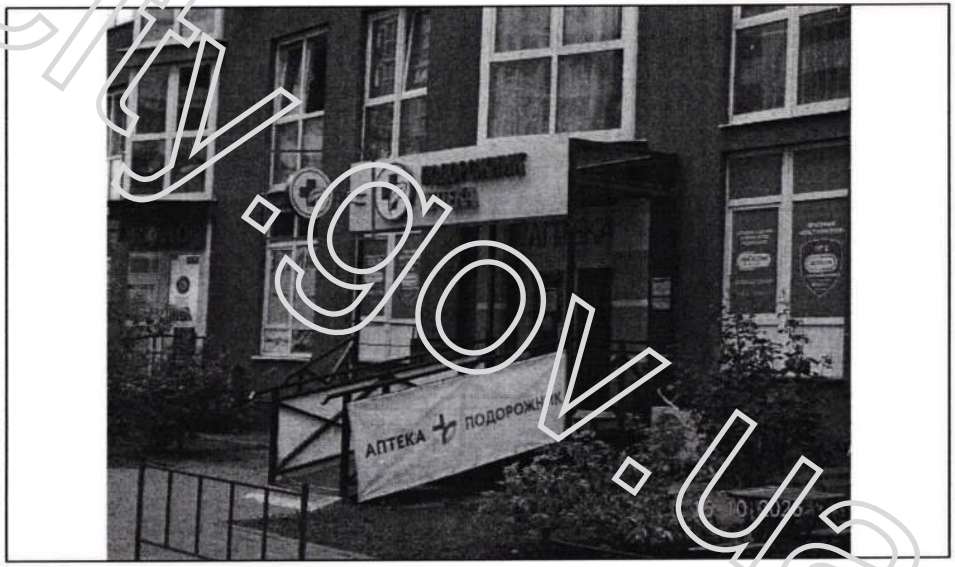

reklama.kyivcity.gov.ua

ВИКОНАВЧИЙ ОРГАН КИЇВСЬКОЇ МІСЬКОЇ РАДИ
(КИЇВСЬКОЇ МІСЬКОЇ ДЕРЖАВНОЇ АДМІНІСТРАЦІЇ)
УПРАВЛІННЯ З ПИТАНЬ РЕКЛАМИ

вул. Хрещатик, 36, м. Київ, 01001, тел. (044) 481 47 18, E-mail: reklama.kyiv@kyivcity.gov.ua
Контактний центр міста Києва (044) 15 51, Код ЄДРПОУ 41348526

ВИМОГА № 010562-26
від 30.10.2026 р.

Склав: головний спеціаліст Головченко М.Ф.

(посада та ПІБ працівника відділу контролю та обліку рекламних засобів та вивісок)

На ім'я: ТОВАРИСТВО З ОБМЕЖЕНОЮ ВІДПОВІДАЛЬНІСТЮ "ПОДОРОЖНИК КИЇВ"

(найменування юридичної особи або прізвище, ім'я, по батькові фізичної особи-підприємця або самозайнятої особи)

Місцезнаходження згідно даних ЄДР: 61091, Харківська обл., м. Харків, Стадіонний проїзд, 5-А, тел.380675516636

(район, вулиця, № будинку, контактний телефон)

щодо усунення порушень Порядку розміщення вивісок у місті Києві, затвердженого рішенням Київської міської ради від 20.04.2017 №224/2446 (зі змінами і доповненнями) (далі – Порядок) та Правил благоустрою міста Києва, затверджених рішенням Київської міської ради від 25.12.2008 № 1051/1051 (зі змінами і доповненнями).

Порушення: встановлення вивіски з невідповідністю вимогам щодо її розміщення, визначеним розділом II Порядку.
Суть порушення: розміщення вивіски з порушенням вимог до: технічних характеристик (параметрів) (п.п 2.2.5), місця розміщення (абзац 3 п.п.2.2.2, п.п.2.2.6).
Спосіб усунення порушення (виконання зобов'язання): привести вивіску у відповідність до вимог Порядку або здійснити її демонтаж.
Термін усунення порушення (строк добровільного виконання зобов'язання) до: 20.11.2026 р.
Примітка (№ вивіски): № 143678С

Про усунення зазначених порушень (виконання зобов'язання) необхідно повідомити Управління з питань реклами виконавчого органу Київської міської ради (Київської міської державної адміністрації) (далі – Управління) за адресою: 01001, м. Київ, вул. Хрещатик, 36, або 04070, м. Київ, Боричів узвіз, 8, тел. 481-47-18 в письмовій формі з фотофіксацією усунутих порушень.
У разі невиконання цієї вимоги (зобов'язання) у добровільному порядку, вивіска буде демонтована підпорядкованим Управлінню комунальним підприємством виконавчого органу Київради (Київської міської державної адміністрації) «Київреклама» (далі – КП «Київреклама») на підставі відповідного наказу Управління про демонтаж вивісок. Після демонтажу вивіски, на Вас буде покладено обов'язок компенсації витрат пов'язаних з демонтажем вивіски, її транспортуванням та подальшим зберіганням згідно затвердженого КП «Київреклама» кошторису (планової собівартості робіт з демонтажу вивіски). З кошторисом витрат (плановою собівартістю робіт з демонтажу вивіски) можна ознайомитись на офіційному веб-сайті КП «Київреклама» за посиланням: https://www.kyivreclama.kyiv.ua/demontazh/. Витрати на демонтаж вивіски можуть бути збільшені, якщо виконання заходів впливу (демонтажу) призведе до такого збільшення.
Вимога може бути оскаржена в порядку адміністративного судочинства до окружного адміністративного суду за вибором зобов'язаної особи за зареєстрованим у встановленому законом порядку місцем проживання (перебування, знаходження) цієї зобов'язаної особи або до окружного адміністративного суду за місцезнаходженням Управління протягом шестимісячного строку, який обчислюється з дня, коли особа дізналася або повинна була дізнатися про порушення своїх прав, свобод чи інтересів.

Вимогу склав: головний спеціаліст Головченко М.Ф. _____

(посада, прізвище, ім'я, по батькові та підпис працівника відділу контролю та обліку рекламних засобів та вивісок)

Вимогу одержав _____

(посада, прізвище, ім'я, по батькові та підпис)

Увага: всю необхідну інформацію з питань оформлення вивісок можна знайти на офіційному веб-сайті Управління за посиланням: https://reklama.kyivcity.gov.ua/. Відповіді на найпопулярніші питання, які виникають при оформленні вивісок ви можете отримати скориставшись чат-ботом Управління за посиланням: https://t.me/kyivreklama_bot.
Відтермінування виконання цієї вимоги (зобов'язання) не передбачено нормативно-правовими актами.

АКТ обстеження
від 20.10.2026 р.

За результатами обстеження території міста Києва, за адресою: **Дарницький р-н, вул. Драгоманова , 2-а** виявлено порушення Порядку розміщення вивісок у місті Києві, затвердженого рішенням Київської міської ради від 20.04.2017 №224/2446 (зі змінами і доповненнями) (далі – Порядок) та Правил благоустрою міста Києва, затверджених рішенням Київської міської ради від 25.12.2008 №1051/1051 (зі змінами і доповненнями), а саме: **розміщення вивіски з невідповідністю вимогам щодо її розміщення, визначеним розділом II Порядку.**

Найменування юридичної особи або прізвище, ім'я, по батькові фізичної особи-підприємця або самозайнятої особи, якій належить вивіска:
ТОВАРИСТВО З ОБМЕЖЕНОЮ ВІДПОВІДАЛЬНІСТЮ "ПОДОРОЖНИК КИЇВ"

Примітка (№ вивіски): № 143678С

Акт підготував:
Провідний фахівець КП "Київреклама":
_____ **Марченко А.К.**

Акт підписав:
Начальник відділу обстежень та обліку рекламних засобів КП «Київреклама»:
_____ **Бондарчук А.П.**

Фотофіксація розміщення: Вивіска

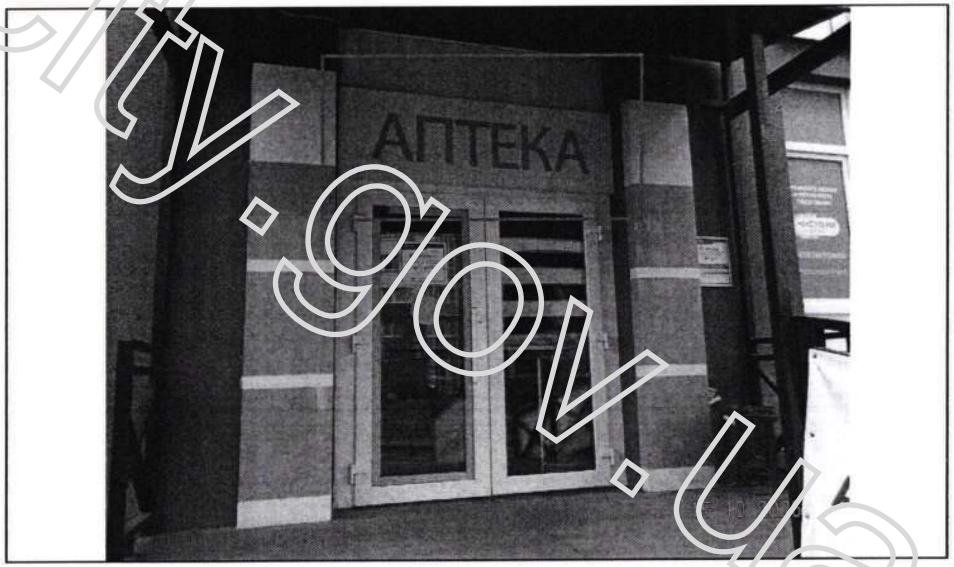

reklama.kyivcity.gov.ua

ВИКОНАВЧИЙ ОРГАН КИЇВСЬКОЇ МІСЬКОЇ РАДИ
(КИЇВСЬКОЇ МІСЬКОЇ ДЕРЖАВНОЇ АДМІНІСТРАЦІЇ)
УПРАВЛІННЯ З ПИТАНЬ РЕКЛАМИ

вул. Хрещатик, 36, м. Київ, 01001, тел. (044) 481 47 18, E-mail: reklama.kyiv@kyivcity.gov.ua
Контактний центр міста Києва (044) 15 51, Код ЄДРПОУ 41348526

ВИМОГА № 010563-26
від 20.10.2026 р.

Склав: головний спеціаліст Головченко М.Ф.

(посада та ПІБ працівника відділу контролю та обліку рекламних засобів та вивісок)

На ім'я: ТОВАРИСТВО З ОБМЕЖЕНОЮ ВІДПОВІДАЛЬНІСТЮ "ПОДОРОЖНИК КИЇВ"

(найменування юридичної особи або прізвище, ім'я, по батькові фізичної особи-підприємця або самозайнятої особи)

Місцезнаходження згідно даних ЄДР: 61091, Харківська обл., м. Харків, Стадіонний проїзд, 5-А, тел.380675516636

(район, вулиця, № будинку, контактний телефон)

щодо усунення порушень Порядку розміщення вивісок у місті Києві, затвердженого рішенням Київської міської ради від 20.04.2017 №224/2446 (зі змінами і доповненнями) (далі – Порядок) та Правил благоустрою міста Києва, затверджених рішенням Київської міської ради від 25.12.2008 № 1051/1051 (зі змінами і доповненнями).

Порушення: встановлення вивіски з невідповідністю вимогам щодо її розміщення, визначеним розділом II Порядку.
Суть порушення: розміщення вивіски з порушенням вимог до: технічних характеристик (параметрів) (п.п 2.3.6), місця розміщення (абзац 3 п.п.2.2.2, п.п.2.2.4, п.п.2.2.6, п.п.2.2.7), інформаційних вимог (п.п 2.6.1, п.п 2.6.2).
Спосіб усунення порушення (виконання зобов'язання): привести вивіску у відповідність до вимог Порядку або здійснити її демонтаж.
Термін усунення порушення (строк добровільного виконання зобов'язання) до: 20.11.2026 р.
Примітка (№ вивіски): № 143677С

Про усунення зазначених порушень (виконання зобов'язання) необхідно повідомити Управління з питань реклами виконавчого органу Київської міської ради (Київської міської державної адміністрації) (далі – Управління) за адресою: 01001, м. Київ, вул. Хрещатик, 36, або 04070, м. Київ, Боричів узвіз, 8, тел. 481-47-18 в письмовій формі з фотофіксацією усунутих порушень.
У разі невиконання цієї вимоги (зобов'язання) у добровільному порядку, вивіска буде демонтована підпорядкованим Управлінню комунальним підприємством виконавчого органу Київради (Київської міської державної адміністрації) «Київреклама» (далі – КП «Київреклама») на підставі відповідного наказу Управління про демонтаж вивісок. Після демонтажу вивіски, на Вас буде покладено обов'язок компенсації витрат пов'язаних з демонтажем вивіски, її транспортуванням та подальшим зберіганням згідно затвердженого КП «Київреклама» кошторису (планової собівартості робіт з демонтажу вивіски). З кошторисом витрат (плановою собівартістю робіт з демонтажу вивіски) можна ознайомитись на офіційному веб-сайті КП «Київреклама» за посиланням: https://www.kyivreclama.kyiv.ua/demontazh/. Витрати на демонтаж вивіски можуть бути збільшені, якщо виконання заходів впливу (демонтажу) призведе до такого збільшення.
Вимога може бути оскаржена в порядку адміністративного судочинства до окружного адміністративного суду за вибором зобов'язаної особи за зареєстрованим у встановленому законом порядку місцем проживання (перебування, знаходження) цієї зобов'язаної особи або до окружного адміністративного суду за місцезнаходженням Управління протягом шестимісячного строку, який обчислюється з дня, коли особа дізналася або повинна була дізнатися про порушення своїх прав, свобод чи інтересів.

Вимогу склав: головний спеціаліст Головченко М.Ф. _____

(посада, прізвище, ім'я, по батькові та підпис працівника відділу контролю та обліку рекламних засобів та вивісок)

Вимогу одержав _____

(посада, прізвище, ім'я, по батькові та підпис)

Увага: всю необхідну інформацію з питань оформлення вивісок можна знайти на офіційному веб-сайті Управління за посиланням: https://reklama.kyivcity.gov.ua/. Відповіді на найпопулярніші питання, які виникають при оформленні вивісок ви можете отримати скориставшись чат-ботом Управління за посиланням: https://t.me/kyivreklama_bot.
Відтермінування виконання цієї вимоги (зобов'язання) не передбачено нормативно-правовими актами.

АКТ обстеження
від 20.10.2026 р.

За результатами обстеження території міста Києва, за адресою: **Дарницький р-н, вул. Драгоманова , 2-а** виявлено порушення Порядку розміщення вивісок у місті Києві, затвердженого рішенням Київської міської ради від 20.04.2017 №224/2446 (зі змінами і доповненнями) (далі – Порядок) та Правил благоустрою міста Києва, затверджених рішенням Київської міської ради від 25.12.2008 №1051/1051 (зі змінами і доповненнями), а саме: **розміщення вивіски з невідповідністю вимогам щодо її розміщення, визначеним розділом II Порядку.**

Найменування юридичної особи або прізвище, ім'я, по батькові фізичної особи-підприємця або самозайнятої особи, якій належить вивіска:
ТОВАРИСТВО З ОБМЕЖЕНОЮ ВІДПОВІДАЛЬНІСТЮ "ПОДОРОЖНИК КИЇВ"

Примітка (№ вивіски): № 143677С

Акт підготував:
Провідний фахівець КП "Київреклама":
_____ **Марченко А.К.**

Акт підписав:
Начальник відділу обстежень та обліку рекламних засобів КП «Київреклама»:
_____ **Бондарчук А.П.**

Фотофіксація розміщення: Вивіска

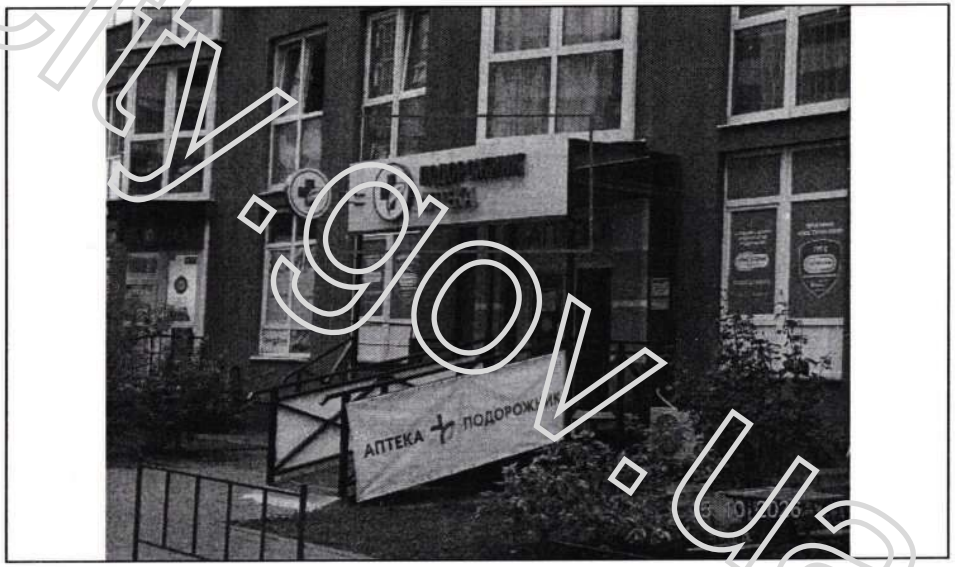

reklama.kyivcity.gov.ua

ВИКОНАВЧИЙ ОРГАН КИЇВСЬКОЇ МІСЬКОЇ РАДИ
(КИЇВСЬКОЇ МІСЬКОЇ ДЕРЖАВНОЇ АДМІНІСТРАЦІЇ)
УПРАВЛІННЯ З ПИТАНЬ РЕКЛАМИ

вул. Хрещатик, 36, м. Київ, 01001, тел. (044) 481 47 18, E-mail: reklama.kyiv@kyivcity.gov.ua
Контактний центр міста Києва (044) 15 51, Код ЄДРПОУ 41348526

ВИМОГА № 010564-26
від 20.10.2026 р.

Склав: головний спеціаліст Головченко М.Ф.

(посада та ПІБ працівника відділу контролю та обліку рекламних засобів та вивісок)

На ім'я: ТОВАРИСТВО З ОБМЕЖЕНОЮ ВІДПОВІДАЛЬНІСТЮ "ПОДОРОЖНИК КИЇВ"

(найменування юридичної особи або прізвище, ім'я, по батькові фізичної особи-підприємця або самозайнятої особи)

Місцезнаходження згідно даних ЄДР: 61091, Харківська обл., м. Харків, Стадіонний проїзд, 5-А, тел.380675516636

(район, вулиця, № будинку, контактний телефон)

щодо усунення порушень Порядку розміщення вивісок у місті Києві, затвердженого рішенням Київської міської ради від 20.04.2017 №224/2446 (зі змінами і доповненнями) (далі – Порядок) та Правил благоустрою міста Києва, затверджених рішенням Київської міської ради від 25.12.2008 № 1051/1051 (зі змінами і доповненнями).

Порушення: встановлення вивіски з невідповідністю вимогам щодо її розміщення, визначеним розділом II Порядку.
Суть порушення: розміщення вивіски з порушенням вимог до: місця розміщення (абзац 3 п.п.2.2.2, абзац 5 п.п.2.2.9)
Спосіб усунення порушення (виконання зобов'язання): привести вивіску у відповідність до вимог Порядку або знайснити її демонтаж.
Термін усунення порушення (строк добровільного виконання зобов'язання) до: 20.11.2026 р.
Примітка (№ вивіски): № 186296С

Про усунення зазначених порушень (виконання зобов'язання) необхідно повідомити Управління з питань реклами виконавчого органу Київської міської ради (Київської міської державної адміністрації) (далі – Управління) за адресою: 01001, м. Київ, вул. Хрещатик, 36, або 04070, м. Київ, Боричів узвіз, 8, тел. 481-47-18 в письмовій формі з фотофіксацією усунутих порушень.
У разі невиконання цієї вимоги (зобов'язання) у добровільному порядку, вивіска буде демонтована підпорядкованим Управлінню комунальним підприємством виконавчого органу Київради (Київської міської державної адміністрації) «Київреклама» (далі – КП «Київреклама») на підставі відповідного наказу Управління про демонтаж вивіски. Після демонтажу вивіски, на Вас буде покладено обов'язок компенсації витрат пов'язаних з демонтажем вивіски, її транспортуванням та подальшим зберіганням згідно затвердженого КП «Київреклама» кошторису (планової собівартості робіт з демонтажу вивіски). З кошторисом витрат (плановою собівартістю робіт з демонтажу вивіски) можна ознайомитись на офіційному веб-сайті КП «Київреклама» за посиланням: https://www.kyivreclama.kyiv.ua/demontazh/. Витрати на демонтаж вивіски можуть бути збільшені, якщо виконання заходів впливу (демонтажу) призведе до такого збільшення.
Вимога може бути оскаржена в порядку адміністративного судочинства до окружного адміністративного суду за вибором зобов'язаної особи за зареєстрованим у встановленому законом порядку місцем проживання (перебування, знаходження) цієї зобов'язаної особи або до окружного адміністративного суду за місцезнаходженням Управління протягом шестимісячного строку, який обчислюється з дня, коли особа дізналася або повинна була дізнатися про порушення своїх прав, свобод чи інтересів.

Вимогу склав: головний спеціаліст Головченко М.Ф. _____

(посада, прізвище, ім'я, по батькові та підпис працівника відділу контролю та обліку рекламних засобів та вивісок)

Вимогу одержав _____

(посада, прізвище, ім'я, по батькові та підпис)

Увага: всю необхідну інформацію з питань оформлення вивісок можна знайти на офіційному веб-сайті Управління за посиланням: https://reklama.kyivcity.gov.ua/. Відповіді на найпопулярніші питання, які виникають при оформленні вивісок ви можете отримати скориставшись чат-ботом Управління за посиланням: https://t.me/kyivreklama_bot.
Відтермінування виконання цієї вимоги (зобов'язання) не передбачено нормативно-правовими актами.

АКТ обстеження
від 20.10.2026 р.

За результатами обстеження території міста Києва, за адресою: **Святошинський р-н, бульв. Миколи Руденко (Кольцова), 14** виявлено порушення Порядку розміщення вивісок у місті Києві, затвердженого рішенням Київської міської ради від 20.04.2017 №224/2446 (зі змінами і доповненнями) (далі – Порядок) та Правил благоустрою міста Києва, затверджених рішенням Київської міської ради від 25.12.2008 №1051/1051 (зі змінами і доповненнями), а саме: **розміщення вивіски з невідповідністю вимогам щодо її розміщення, визначеним розділом II Порядку.**

Найменування юридичної особи або прізвище, ім'я, по батькові фізичної особи-підприємця або самозайнятої особи, якій належить вивіска:
ТОВАРИСТВО З ОБМЕЖЕНОЮ ВІДПОВІДАЛЬНІСТЮ "ПОДОРОЖНИК КИЇВ"

Примітка (№ вивіски): № 186296С

Акт підготував:
Провідний фахівець КП "Київреклама":
_____ **Олійник А.І.**

Акт підписав:
Начальник відділу обстежень та обліку рекламних засобів КП «Київреклама»:
_____ **Бондарчук А.П.**

Фотофіксація розміщення: Вивіска



reklama.kyivcity.gov.ua

ВИКОНАВЧИЙ ОРГАН КИЇВСЬКОЇ МІСЬКОЇ РАДИ
(КИЇВСЬКОЇ МІСЬКОЇ ДЕРЖАВНОЇ АДМІНІСТРАЦІЇ)
УПРАВЛІННЯ З ПИТАНЬ РЕКЛАМИ

вул. Хрещатик, 36, м. Київ, 01001, тел. (044) 481 47 18, E-mail: reklama.kyiv@kyivcity.gov.ua
Контактний центр міста Києва (044) 15 51, Код ЄДРПОУ 41348526

ВИМОГА № 010565-26
від 20.10.2026 р.

Склав: головний спеціаліст Головченко М.Ф.

(посада та ПІБ працівника відділу контролю та обліку рекламних засобів та вивісок)

На ім'я: АКЦІОНЕРНЕ ТОВАРИСТВО "УКРПОШТА"

(найменування юридичної особи або прізвище, ім'я, по батькові фізичної особи-підприємця або самозайнятої особи)

Місцезнаходження згідно даних ЄДР: 01001, м. Київ, вул. Хрещатик, 22, тел.380443232020, 380442787969

(район, вулиця, № будинку, контактний телефон)

щодо усунення порушень Порядку розміщення вивісок у місті Києві, затвердженого рішенням Київської міської ради від 20.04.2017 №224/2446 (зі змінами і доповненнями) (далі – Порядок) та Правил благоустрою міста Києва, затверджених рішенням Київської міської ради від 25.12.2008 № 1051/1051 (зі змінами і доповненнями).

Порушення: встановлення вивіски з невідповідністю вимогам щодо її розміщення, визначеним розділом II Порядку.
Суть порушення: розміщення вивіски з порушенням вимог до: технічних характеристик (параметрів) (п.п 2.1.7, п.п 2.3.4), місця розміщення (абзац 1 п.п.2.2.2, абзац 3 п.п.2.2.2).
Спосіб усунення порушення (виконання зобов'язання): привести вивіску у відповідність до вимог Порядку або здійснити її демонтаж.
Термін усунення порушення (строк добровільного виконання зобов'язання) до: 20.11.2026 р.
Примітка (№ вивіски): № 37883С

Про усунення зазначених порушень (виконання зобов'язання) необхідно повідомити Управління з питань реклами виконавчого органу Київської міської ради (Київської міської державної адміністрації) (далі – Управління) за адресою: 01001, м. Київ, вул. Хрещатик, 36, або 04070, м. Київ, Боричів узвіз, 8, тел. 481-47-18 в письмовій формі з фотофіксацією усунутих порушень.
У разі невиконання цієї вимоги (зобов'язання) у добровільному порядку, вивіска буде демонтована підпорядкованим Управлінню комунальним підприємством виконавчого органу Київради (Київської міської державної адміністрації) «Київреклама» (далі – КП «Київреклама») на підставі відповідного наказу Управління про демонтаж вивіски. Після демонтажу вивіски, на Вас буде покладено обов'язок компенсації витрат пов'язаних з демонтажем вивіски, її транспортуванням та подальшим зберіганням згідно затвердженого КП «Київреклама» кошторису (планової собівартості робіт з демонтажу вивіски). З кошторисом витрат (плановою собівартістю робіт з демонтажу вивіски) можна ознайомитись на офіційному веб-сайті КП «Київреклама» за посиланням: https://www.kyivreclama.kyiv.ua/demontazh/. Витрати на демонтаж вивіски можуть бути збільшені, якщо виконання заходів впливу (демонтажу) призведе до такого збільшення.
Вимога може бути оскаржена в порядку адміністративного судочинства до окружного адміністративного суду за вибором зобов'язаної особи за зареєстрованим у встановленому законом порядку місцем проживання (перебування, знаходження) цієї зобов'язаної особи або до окружного адміністративного суду за місцезнаходженням Управління протягом шестимісячного строку, який обчислюється з дня, коли особа дізналася або повинна була дізнатися про порушення своїх прав, свобод чи інтересів.

Вимогу склав: головний спеціаліст Головченко М.Ф. _____

(посада, прізвище, ім'я, по батькові та підпис працівника відділу контролю та обліку рекламних засобів та вивісок)

Вимогу одержав _____

(посада, прізвище, ім'я, по батькові та підпис)

Увага: всю необхідну інформацію з питань оформлення вивісок можна знайти на офіційному веб-сайті Управління за посиланням: https://reklama.kyivcity.gov.ua/. Відповіді на найпопулярніші питання, які виникають при оформленні вивісок ви можете отримати скориставшись чат-ботом Управління за посиланням: https://t.me/kyivreklama_bot.
Відтермінування виконання цієї вимоги (зобов'язання) не передбачено нормативно-правовими актами.

АКТ обстеження
від 21.10.2026 р.

За результатами обстеження території міста Києва, за адресою: **Шевченківський р-н, вул. Іллєнка Юрія (Мельникова), 6** виявлено порушення Порядку розміщення вивісок у місті Києві, затвердженого рішенням Київської міської ради від 20.04.2017 №224/2446 (зі змінами і доповненнями) (далі – Порядок) та Правил благоустрою міста Києва, затверджених рішенням Київської міської ради від 25.12.2008 №1051/1051 (зі змінами і доповненнями), а саме: **розміщення вивіски з невідповідністю вимогам щодо її розміщення, визначеним розділом II Порядку.**

Найменування юридичної особи або прізвище, ім'я, по батькові фізичної особи-підприємця або самозайнятої особи, якій належить вивіска:
АКЦІОНЕРНЕ ТОВАРИСТВО "УКРПОШТА"

Примітка (№ вивіски): № 37883С

Акт підготував:
Провідний фахівець КП "Київреклама":
_____ **Золотар З.М.**

Акт підписав:
Начальник відділу обстежень та обліку рекламних засобів КП «Київреклама»:
_____ **Бондарчук А.П.**

Фотофіксація розміщення: Вивіска

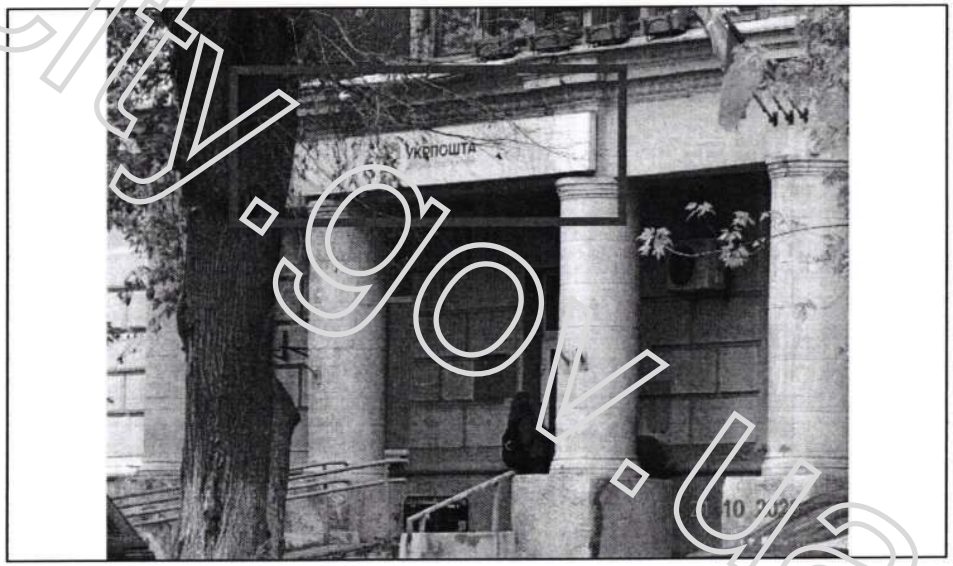

reklama.kyivcity.gov.ua

ВИКОНАВЧИЙ ОРГАН КИЇВСЬКОЇ МІСЬКОЇ РАДИ
(КИЇВСЬКОЇ МІСЬКОЇ ДЕРЖАВНОЇ АДМІНІСТРАЦІЇ)
УПРАВЛІННЯ З ПИТАНЬ РЕКЛАМИ

вул. Хрещатик, 36, м. Київ, 01001, тел. (044) 481 47 18, E-mail: reklama.kyiv@kyivcity.gov.ua
Контактний центр міста Києва (044) 15 51, Код ЄДРПОУ 41348526

ВИМОГА № 010566-26
від 20.10.2026 р.

Склав: головний спеціаліст Головченко М.Ф.

(посада та ПІБ працівника відділу контролю та обліку рекламних засобів та вивісок)

На ім'я: ТОВАРИСТВО З ОБМЕЖЕНОЮ ВІДПОВІДАЛЬНІСТЮ "СТЄЛЬ"

(найменування юридичної особи або прізвище, ім'я, по батькові фізичної особи-підприємця або самозайнятої особи)

Місцезнаходження згідно даних ЄДР: 02121, м. Київ, Харківське шосе, 161/1, оф. 11, тел.380660782324

(район, вулиця, № будинку, контактний телефон)

щодо усунення порушень Порядку розміщення вивісок у місті Києві, затвердженого рішенням Київської міської ради від 20.04.2017 №224/2446 (зі змінами і доповненнями) (далі – Порядок) та Правил благоустрою міста Києва, затверджених рішенням Київської міської ради від 25.12.2008 № 1051/1051 (зі змінами і доповненнями).

Порушення: встановлення вивіски з невідповідністю вимогам щодо її розміщення, визначеним розділом II Порядку.
Суть порушення: розміщення вивіски з порушенням вимог до: технічних характеристик (параметрів) (п.п 2.1.3, п.п 2.3.4, п.п 2.2.5), місця розміщення (абзац 1 п.п.2.2.2), інформаційних вимог (п.п 2.6.1, п.п 2.6.2, п.п 2.6.3, п.п 2.6.4).
Спосіб усунення порушення (виконання зобов'язання): привести вивіску у відповідність до вимог Порядку або здійснити її демонтаж.
Термін усунення порушення (строк добровільного виконання зобов'язання) до: 20.11.2026 р.
Примітка (№ вивіски): № 170451С

Про усунення зазначених порушень (виконання зобов'язання) необхідно повідомити Управління з питань реклами виконавчого органу Київської міської ради (Київської міської державної адміністрації) (далі – Управління) за адресою: 01001, м. Київ, вул. Хрещатик, 36, або 04070, м. Київ, Боричів узвіз, 8, тел. 481-47-18 в письмовій формі з фотофіксацією усунутих порушень.
У разі невиконання цієї вимоги (зобов'язання) у добровільному порядку, вивіска буде демонтована підпорядкованим Управлінню комунальним підприємством виконавчого органу Київради (Київської міської державної адміністрації) «Київреклама» (далі – КП «Київреклама») на підставі відповідного наказу Управління про демонтаж вивіски. Після демонтажу вивіски, на Вас буде покладено обов'язок компенсації витрат пов'язаних з демонтажем вивіски, її транспортуванням та подальшим зберіганням згідно затвердженого КП «Київреклама» кошторису (планової собівартості робіт з демонтажу вивіски). З кошторисом витрат (плановою собівартістю робіт з демонтажу вивіски) можна ознайомитись на офіційному веб-сайті КП «Київреклама» за посиланням: https://www.kyivreclama.kyiv.ua/demontazh/. Витрати на демонтаж вивіски можуть бути збільшені, якщо виконання заходів впливу (демонтажу) призведе до такого збільшення.
Вимога може бути оскаржена в порядку адміністративного судочинства до окружного адміністративного суду за вибором зобов'язаної особи за зареєстрованим у встановленому законом порядку місцем проживання (перебування, знаходження) цієї зобов'язаної особи або до окружного адміністративного суду за місцезнаходженням Управління протягом шестимісячного строку, який обчислюється з дня, коли особа дізналася або повинна була дізнатися про порушення своїх прав, свобод чи інтересів.

Вимогу склав: головний спеціаліст Головченко М.Ф. _____

(посада, прізвище, ім'я, по батькові та підпис працівника відділу контролю та обліку рекламних засобів та вивісок)

Вимогу одержав _____

(посада, прізвище, ім'я, по батькові та підпис)

Увага: всю необхідну інформацію з питань оформлення вивісок можна знайти на офіційному веб-сайті Управління за посиланням: https://reklama.kyivcity.gov.ua/. Відповіді на найпопулярніші питання, які виникають при оформленні вивісок ви можете отримати скориставшись чат-ботом Управління за посиланням: https://t.me/kyivreklama_bot.
Відтермінування виконання цієї вимоги (зобов'язання) не передбачено нормативно-правовими актами.

АКТ обстеження
від 20.10.2026 р.

За результатами обстеження території міста Києва, за адресою: **Шевченківський р-н, вул. Старовокзальна, 17** виявлено порушення Порядку розміщення вивісок у місті Києві, затвердженого рішенням Київської міської ради від 20.04.2017 №224/2446 (зі змінами і доповненнями) (далі – Порядок) та Правил благоустрою міста Києва, затверджених рішенням Київської міської ради від 25.12.2008 №1051/1051 (зі змінами і доповненнями), а саме: **розміщення вивіски з невідповідністю вимогам щодо її розміщення, визначеним розділом II Порядку.**

Найменування юридичної особи або прізвище, ім'я, по батькові фізичної особи-підприємця або самозайнятої особи, якій належить вивіска:
ТОВАРИСТВО З ОБМЕЖЕНОЮ ВІДПОВІДАЛЬНІСТЮ "СТЄЛЬ"

Примітка (№ вивіски): № 170451С

Акт підготував:
Провідний фахівець КП "Київреклама":
_____ **Золотар З.М.**

Акт підписав:
Начальник відділу обстежень та обліку рекламних засобів КП «Київреклама»:
_____ **Бондарчук А.П.**

Фотофіксація розміщення: Вивіска



reklama.kyivcity.gov.ua

ВИКОНАВЧИЙ ОРГАН КИЇВСЬКОЇ МІСЬКОЇ РАДИ
(КИЇВСЬКОЇ МІСЬКОЇ ДЕРЖАВНОЇ АДМІНІСТРАЦІЇ)
УПРАВЛІННЯ З ПИТАНЬ РЕКЛАМИ

вул. Хрещатик, 36, м. Київ, 01001, тел. (044) 481 47 18, E-mail: reklama.kyiv@kyivcity.gov.ua
Контактний центр міста Києва (044) 15 51, Код ЄДРПОУ 41348526

ВИМОГА № 010567-26
від 20.10.2026 р.

Склав: головний спеціаліст Головченко М.Ф.

(посада та ПІБ працівника відділу контролю та обліку рекламних засобів та вивісок)

На ім'я: ТОВАРИСТВО З ОБМЕЖЕНОЮ ВІДПОВІДАЛЬНІСТЮ "АПТЕКА ГАЄВСЬКОГО"

(найменування юридичної особи або прізвище, ім'я, по батькові фізичної особи-підприємця або самозайнятої особи)

Місцезнаходження згідно даних ЄДР: 65023, Одеська обл., м. Одеса, вул. Ніжинська, 65, тел.380487205142

(район, вулиця, № будинку, контактний телефон)

щодо усунення порушень Порядку розміщення вивісок у місті Києві, затвердженого рішенням Київської міської ради від 20.04.2017 №224/2446 (зі змінами і доповненнями) (далі – Порядок) та Правил благоустрою міста Києва, затверджених рішенням Київської міської ради від 25.12.2008 № 1051/1051 (зі змінами і доповненнями).

Порушення: встановлення вивіски з невідповідністю вимогам щодо її розміщення, визначеним розділом II Порядку.
Суть порушення: розміщення вивіски з порушенням вимог до: технічних характеристик (параметрів) (п.п 2.3.3, п.п 2.2.12.4), місця розміщення (абзац 3 п.п.2.2.2, абзац 5 п.п.2.2.9).
Спосіб усунення порушення (виконання зобов'язання): привести вивіску у відповідність до вимог Порядку або здійснити її демонтаж.
Термін усунення порушення (строк добровільного виконання зобов'язання) до: 20.11.2026 р.
Примітка (№ вивіски): № 122000С

Про усунення зазначених порушень (виконання зобов'язання) необхідно повідомити Управління з питань реклами виконавчого органу Київської міської ради (Київської міської державної адміністрації) (далі – Управління) за адресою: 01001, м. Київ, вул. Хрещатик, 36, або 04070, м. Київ, Боричів узвіз, 8, тел. 481-47-18 в письмовій формі з фотофіксацією усунутих порушень.

У разі невиконання цієї вимоги (зобов'язання) у добровільному порядку, вивіска буде демонтована підпорядкованим Управлінню комунальним підприємством виконавчого органу Київради (Київської міської державної адміністрації) «Київреклама» (далі – КП «Київреклама») на підставі відповідного наказу Управління про демонтаж вивіски. Після демонтажу вивіски, на Вас буде покладено обов'язок компенсації витрат пов'язаних з демонтажем вивіски, її транспортуванням та подальшим зберіганням згідно затвердженого КП «Київреклама» кошторису (планової собівартості робіт з демонтажу вивіски). З кошторисом витрат (плановою собівартістю робіт з демонтажу вивіски) можна ознайомитись на офіційному веб-сайті КП «Київреклама» за посиланням: https://www.kyivreclama.kyiv.ua/demontazh/. Витрати на демонтаж вивіски можуть бути збільшені, якщо виконання заходів впливу (демонтажу) призведе до такого збільшення.

Вимога може бути оскаржена в порядку адміністративного судочинства до окружного адміністративного суду за вибором зобов'язаної особи за зареєстрованим у встановленому законом порядку місцем проживання (перебування, знаходження) цієї зобов'язаної особи або до окружного адміністративного суду за місцезнаходженням Управління протягом шестимісячного строку, який обчислюється з дня, коли особа дізналася або повинна була дізнатися про порушення своїх прав, свобод чи інтересів.

Вимогу склав: головний спеціаліст Головченко М.Ф. _____

(посада, прізвище, ім'я, по батькові та підпис працівника відділу контролю та обліку рекламних засобів та вивісок)

Вимогу одержав _____

(посада, прізвище, ім'я, по батькові та підпис)

Увага: всю необхідну інформацію з питань оформлення вивісок можна знайти на офіційному веб-сайті Управління за посиланням: https://reklama.kyivcity.gov.ua/. Відповіді на найпопулярніші питання, які виникають при оформленні вивісок ви можете отримати скориставшись чат-ботом Управління за посиланням: https://t.me/kyivreklama_bot.

Відтермінування виконання цієї вимоги (зобов'язання) не передбачено нормативно-правовими актами.

АКТ обстеження
від 20.10.2026 р.

За результатами обстеження території міста Києва, за адресою: **Дарницький р-н, вул. Драгоманова , 2-а** виявлено порушення Порядку розміщення вивісок у місті Києві, затвердженого рішенням Київської міської ради від 20.04.2017 №224/2446 (зі змінами і доповненнями) (далі – Порядок) та Правил благоустрою міста Києва, затверджених рішенням Київської міської ради від 25.12.2008 №1051/1051 (зі змінами і доповненнями), а саме: **розміщення вивіски з невідповідністю вимогам щодо її розміщення, визначеним розділом II Порядку.**

Найменування юридичної особи або прізвище, ім'я, по батькові фізичної особи-підприємця або самозайнятої особи, якій належить вивіска:
ТОВАРИСТВО З ОБМЕЖЕНОЮ ВІДПОВІДАЛЬНІСТЮ "АПТЕКА ГАЄВСЬКОГО"

Примітка (№ вивіски): № 122000С

Акт підготував:
Провідний фахівець КП "Київреклама":
_____ **Марченко А.К.**

Акт підписав:
Начальник відділу обстежень та обліку рекламних засобів КП «Київреклама»:
_____ **Бондарчук А.П.**

Фотофіксація розміщення: Вивіска



reklama.kyivcity.gov.ua

ВИКОНАВЧИЙ ОРГАН КИЇВСЬКОЇ МІСЬКОЇ РАДИ
(КИЇВСЬКОЇ МІСЬКОЇ ДЕРЖАВНОЇ АДМІНІСТРАЦІЇ)
УПРАВЛІННЯ З ПИТАНЬ РЕКЛАМИ

вул. Хрещатик, 36, м. Київ, 01001, тел. (044) 481 47 18, E-mail: reklama.kyiv@kyivcity.gov.ua
Контактний центр міста Києва (044) 15 51, Код ЄДРПОУ 41348526

ВИМОГА № 010568-26
від 20.10.2026 р.

Склав: головний спеціаліст Головченко М.Ф.

(посада та ПІБ працівника відділу контролю та обліку рекламних засобів та вивісок)

На ім'я: ТОВАРИСТВО З ОБМЕЖЕНОЮ ВІДПОВІДАЛЬНІСТЮ "ДІНГАН ЛІМІТЕД"

(найменування юридичної особи або прізвище, ім'я, по батькові фізичної особи-підприємця або самозайнятої особи)

Місцезнаходження згідно даних ЄДР: 02000, м. Київ, просп. Голосіївський, 128, тел.380631066863, 380661792460

(район, вулиця, № будинку, контактний телефон)

щодо усунення порушень Порядку розміщення вивісок у місті Києві, затвердженого рішенням Київської міської ради від 20.04.2017 №224/2446 (зі змінами і доповненнями) (далі – Порядок) та Правил благоустрою міста Києва, затверджених рішенням Київської міської ради від 25.12.2008 № 1051/1051 (зі змінами і доповненнями).

Порушення: встановлення вивіски з невідповідністю вимогам щодо її розміщення, визначеним розділом II Порядку.
Суть порушення: розміщення вивіски з порушенням вимог до: технічних характеристик (параметрів) (п.п 2.3.1, п.п 2.3.4), місця розміщення (п.п.2.2.4, п.п.2.2.7).
Спосіб усунення порушення (виконання зобов'язання): привести вивіску у відповідність до вимог Порядку або здійснити її демонтаж.
Термін усунення порушення (строк добровільного виконання зобов'язання) до: 20.11.2026 р.
Примітка (№ вивіски): № 173457С

Про усунення зазначених порушень (виконання зобов'язання) необхідно повідомити Управління з питань реклами виконавчого органу Київської міської ради (Київської міської державної адміністрації) (далі – Управління) за адресою: 01001, м. Київ, вул. Хрещатик, 36, або 04070, м. Київ, Боричів узвіз, 8, тел. 481-47-18 в письмовій формі з фотофіксацією усунутих порушень.
У разі невиконання цієї вимоги (зобов'язання) у добровільному порядку, вивіска буде демонтована підпорядкованим Управлінню комунальним підприємством виконавчого органу Київради (Київської міської державної адміністрації) «Київреклама» (далі – КП «Київреклама») на підставі відповідного наказу Управління про демонтаж вивіски. Після демонтажу вивіски, на Вас буде покладено обов'язок компенсації витрат пов'язаних з демонтажем вивіски, її транспортуванням та подальшим зберіганням згідно затвердженого КП «Київреклама» кошторису (планової собівартості робіт з демонтажу вивіски). З кошторисом витрат (плановою собівартістю робіт з демонтажу вивіски) можна ознайомитись на офіційному веб-сайті КП «Київреклама» за посиланням: https://www.kyivreclama.kyiv.ua/demontazh/. Витрати на демонтаж вивіски можуть бути збільшені, якщо виконання заходів впливу (демонтажу) призведе до такого збільшення.
Вимога може бути оскаржена в порядку адміністративного судочинства до окружного адміністративного суду за вибором зобов'язаної особи за зареєстрованим у встановленому законом порядку місцем проживання (перебування, знаходження) цієї зобов'язаної особи або до окружного адміністративного суду за місцезнаходженням Управління протягом шестимісячного строку, який обчислюється з дня, коли особа дізналася або повинна була дізнатися про порушення своїх прав, свобод чи інтересів.

Вимогу склав: головний спеціаліст Головченко М.Ф. _____

(посада, прізвище, ім'я, по батькові та підпис працівника відділу контролю та обліку рекламних засобів та вивісок)

Вимогу одержав _____

(посада, прізвище, ім'я, по батькові та підпис)

Увага: всю необхідну інформацію з питань оформлення вивісок можна знайти на офіційному веб-сайті Управління за посиланням: https://reklama.kyivcity.gov.ua/. Відповіді на найпопулярніші питання, які виникають при оформленні вивісок ви можете отримати скориставшись чат-ботом Управління за посиланням: https://t.me/kyivreklama_bot.
Відтермінування виконання цієї вимоги (зобов'язання) не передбачено нормативно-правовими актами.

АКТ обстеження
від 20.10.2026 р.

За результатами обстеження території міста Києва, за адресою: **Дарницький р-н, вул. Драгоманова , 2-а** виявлено порушення Порядку розміщення вивісок у місті Києві, затвердженого рішенням Київської міської ради від 20.04.2017 №224/2446 (зі змінами і доповненнями) (далі – Порядок) та Правил благоустрою міста Києва, затверджених рішенням Київської міської ради від 25.12.2008 №1051/1051 (зі змінами і доповненнями), а саме: **розміщення вивіски з невідповідністю вимогам щодо її розміщення, визначеним розділом II Порядку.**

Найменування юридичної особи або прізвище, ім'я, по батькові фізичної особи-підприємця або самозайнятої особи, якій належить вивіска:
ТОВАРИСТВО З ОБМЕЖЕНОЮ ВІДПОВІДАЛЬНІСТЮ "ДІНГАН ЛІМІТЕД"

Примітка (№ вивіски): № 173457С

Акт підготував:
Провідний фахівець КП "Київреклама":
_____ **Марченко А.К.**

Акт підписав:
Начальник відділу обстежень та обліку рекламних засобів КП «Київреклама»:
_____ **Бондарчук А.П.**

Фотофіксація розміщення: Вивіска

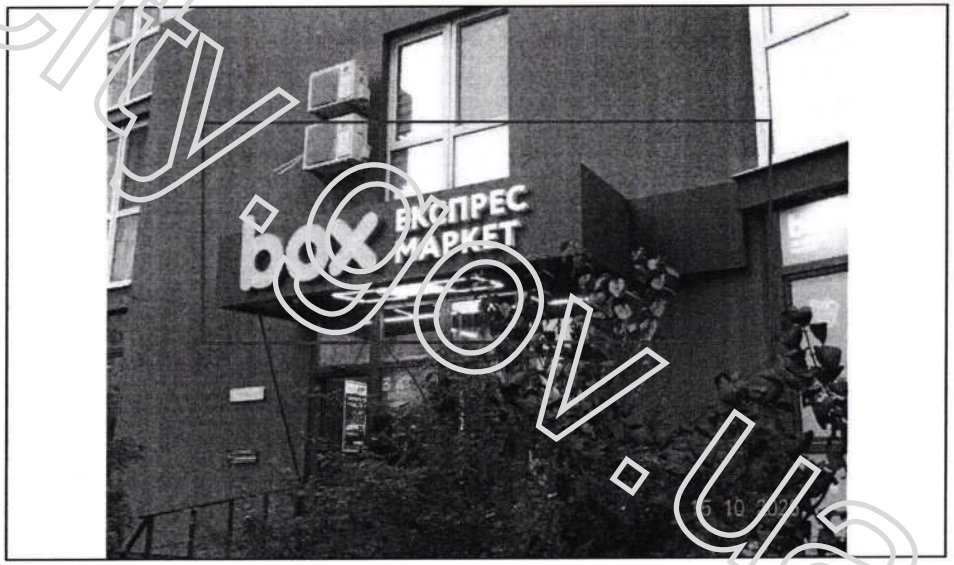

reklama.kyivcity.gov.ua

ВИКОНАВЧИЙ ОРГАН КИЇВСЬКОЇ МІСЬКОЇ РАДИ
(КИЇВСЬКОЇ МІСЬКОЇ ДЕРЖАВНОЇ АДМІНІСТРАЦІЇ)
УПРАВЛІННЯ З ПИТАНЬ РЕКЛАМИ

вул. Хрещатик, 36, м. Київ, 01001, тел. (044) 481 47 18, E-mail: reklama.kyiv@kyivcity.gov.ua
Контактний центр міста Києва (044) 15 51, Код ЄДРПОУ 41348526

ВИМОГА № 010569-26
від 20.10.2026 р.

Склав: головний спеціаліст Головченко М.Ф.

(посада та ПІБ працівника відділу контролю та обліку рекламних засобів та вивісок)

На ім'я: ТОВАРИСТВО З ОБМЕЖЕНОЮ ВІДПОВІДАЛЬНІСТЮ "ДІНГАН ЛІМІТЕД"

(найменування юридичної особи або прізвище, ім'я, по батькові фізичної особи-підприємця або самозайнятої особи)

Місцезнаходження згідно даних ЄДР: 02000, м. Київ, просп. Голосіївський, 128, тел.380631066863, 380661792460

(район, вулиця, № будинку, контактний телефон)

щодо усунення порушень Порядку розміщення вивісок у місті Києві, затвердженого рішенням Київської міської ради від 20.04.2017 №224/2446 (зі змінами і доповненнями) (далі – Порядок) та Правил благоустрою міста Києва, затверджених рішенням Київської міської ради від 25.12.2008 № 1051/1051 (зі змінами і доповненнями).

Порушення: встановлення вивіски з невідповідністю вимогам щодо її розміщення, визначеним розділом II Порядку.
Суть порушення: розміщення вивіски з порушенням вимог до: технічних характеристик (параметрів) (п.п 2.1.4), місця розміщення (абзац 3 п.п.2.2.9), інформаційних вимог (п.п 2.6.1, п.п 2.6.2, п.п 2.6.3, п.п 2.6.4).
Спосіб усунення порушення (виконання зобов'язання): привести вивіску у відповідність до вимог Порядку або здійснити її демонтаж.
Термін усунення порушення (строк добровільного виконання зобов'язання) до: 20.11.2026 р.
Примітка (№ вивіски): № 213144С

Про усунення зазначених порушень (виконання зобов'язання) необхідно повідомити Управління з питань реклами виконавчого органу Київської міської ради (Київської міської державної адміністрації) (далі – Управління) за адресою: 01001, м. Київ, вул. Хрещатик, 36, або 04070, м. Київ, Боричів узвіз, 8, тел. 481-47-18 в письмовій формі з фотофіксацією усунутих порушень.
У разі невиконання цієї вимоги (зобов'язання) у добровільному порядку, вивіска буде демонтована підпорядкованим Управлінню комунальним підприємством виконавчого органу Київради (Київської міської державної адміністрації) «Київреклама» (далі – КП «Київреклама») на підставі відповідного наказу Управління про демонтаж вивісок. Після демонтажу вивіски, на Вас буде покладено обов'язок компенсації витрат пов'язаних з демонтажем вивіски, її транспортуванням та подальшим зберіганням згідно затвердженого КП «Київреклама» кошторису (планової собівартості робіт з демонтажу вивіски). З кошторисом витрат (плановою собівартістю робіт з демонтажу вивіски) можна ознайомитись на офіційному веб-сайті КП «Київреклама» за посиланням: https://www.kyivreclama.kyiv.ua/demontazh/. Витрати на демонтаж вивіски можуть бути збільшені, якщо виконання заходів впливу (демонтажу) призведе до такого збільшення.
Вимога може бути оскаржена в порядку адміністративного судочинства до окружного адміністративного суду за вибором зобов'язаної особи за зареєстрованим у встановленому законом порядку місцем проживання (перебування, знаходження) цієї зобов'язаної особи або до окружного адміністративного суду за місцезнаходженням Управління протягом шестимісячного строку, який обчислюється з дня, коли особа дізналася або повинна була дізнатися про порушення своїх прав, свобод чи інтересів.

Вимогу склав: головний спеціаліст Головченко М.Ф. _____

(посада, прізвище, ім'я, по батькові та підпис працівника відділу контролю та обліку рекламних засобів та вивісок)

Вимогу одержав _____

(посада, прізвище, ім'я, по батькові та підпис)

Увага: всю необхідну інформацію з питань оформлення вивісок можна знайти на офіційному веб-сайті Управління за посиланням: https://reklama.kyivcity.gov.ua/. Відповіді на найпопулярніші питання, які виникають при оформленні вивісок ви можете отримати скориставшись чат-ботом Управління за посиланням: https://t.me/kyivreklama_bot.
Відтермінування виконання цієї вимоги (зобов'язання) не передбачено нормативно-правовими актами.

АКТ обстеження
від 20.10.2026 р.

За результатами обстеження території міста Києва, за адресою: **Дарницький р-н, вул. Драгоманова , 2-а** виявлено порушення Порядку розміщення вивісок у місті Києві, затвердженого рішенням Київської міської ради від 20.04.2017 №224/2446 (зі змінами і доповненнями) (далі – Порядок) та Правил благоустрою міста Києва, затверджених рішенням Київської міської ради від 25.12.2008 №1051/1051 (зі змінами і доповненнями), а саме: **розміщення вивіски з невідповідністю вимогам щодо її розміщення, визначеним розділом II Порядку.**

Найменування юридичної особи або прізвище, ім'я, по батькові фізичної особи-підприємця або самозайнятої особи, якій належить вивіска:
ТОВАРИСТВО З ОБМЕЖЕНОЮ ВІДПОВІДАЛЬНІСТЮ "ДІНГАН ЛІМІТЕД"

Примітка (№ вивіски): № 213144С

Акт підготував:
Провідний фахівець КП "Київреклама":
_____ **Марченко А.К.**

Акт підписав:
Начальник відділу обстежень та обліку рекламних засобів КП «Київреклама»:
_____ **Бондарчук А.П.**

Фотофіксація розміщення: Вивіска



reklama.kyivcity.gov.ua

ВИКОНАВЧИЙ ОРГАН КИЇВСЬКОЇ МІСЬКОЇ РАДИ
(КИЇВСЬКОЇ МІСЬКОЇ ДЕРЖАВНОЇ АДМІНІСТРАЦІЇ)
УПРАВЛІННЯ З ПИТАНЬ РЕКЛАМИ

вул. Хрещатик, 36, м. Київ, 01001, тел. (044) 481 47 18, E-mail: reklama.kyiv@kyivcity.gov.ua
Контактний центр міста Києва (044) 15 51, Код ЄДРПОУ 41348526

ВИМОГА № 010570-26
від 30.10.2026 р.

Склав: головний спеціаліст Головченко М.Ф.

(посада та ПІБ працівника відділу контролю та обліку рекламних засобів та вивісок)

На ім'я: ТОВАРИСТВО З ОБМЕЖЕНОЮ ВІДПОВІДАЛЬНІСТЮ "ШО"

(найменування юридичної особи або прізвище, ім'я, по батькові фізичної особи-підприємця або самозайнятої особи)

Місцезнаходження згідно даних ЄДР: 01014, м. Київ, вул. Болсуновська, 13-15, тел.380934199616; 380960276082

(район, вулиця, № будинку, контактний телефон)

щодо усунення порушень Порядку розміщення вивісок у місті Києві, затвердженого рішенням Київської міської ради від 20.04.2017 №224/2446 (зі змінами і доповненнями) (далі – Порядок) та Правил благоустрою міста Києва, затверджених рішенням Київської міської ради від 25.12.2008 № 1051/1051 (зі змінами і доповненнями).

Порушення: встановлення вивіски з невідповідністю технічних характеристик та/або місця розміщення вивіски.
Суть порушення: розміщення вивіски з відхиленням від заявлених характеристик, розміру та ескізу.
Спосіб усунення порушення (виконання зобов'язання): привести у відповідність до заявлених характеристик, або здійснити демонтаж вивіски.
Термін усунення порушення (строк добровільного виконання зобов'язання) до: 20.11.2026 р.
Примітка (№ вивіски): № 30854-І-20

Про усунення зазначених порушень (виконання зобов'язання) необхідно повідомити Управління з питань реклами виконавчого органу Київської міської ради (Київської міської державної адміністрації) (далі – Управління) за адресою: 01001, м. Київ, вул. Хрещатик, 36, або 04070, м. Київ, Боричів узвіз, 8, тел. 481-47-18 в письмовій формі з фотофіксацією усунутих порушень.

У разі невиконання цієї вимоги (зобов'язання) у добровільному порядку, вивіска буде демонтована підпорядкованим Управлінню комунальним підприємством виконавчого органу Київради (Київської міської державної адміністрації) «Київреклама» (далі – КП «Київреклама») на підставі відповідного наказу Управління про демонтаж вивісок. Після демонтажу вивіски, на Вас буде покладено обов'язок компенсації витрат пов'язаних з демонтажем вивіски, її транспортуванням та подальшим зберіганням згідно затвердженого КП «Київреклама» кошторису (планової собівартості робіт з демонтажу вивіски). З кошторисом витрат (плановою собівартістю робіт з демонтажу вивіски) можна ознайомитись на офіційному веб-сайті КП «Київреклама» за посиланням: https://www.kyivreclama.kyiv.ua/demontazh/. Витрати на демонтаж вивіски можуть бути збільшені, якщо виконання заходів впливу (демонтажу) призведе до такого збільшення.

Вимога може бути оскаржена в порядку адміністративного судочинства до окружного адміністративного суду за вибором зобов'язаної особи за зареєстрованим у встановленому законом порядку місцем проживання (перебування, знаходження) цієї зобов'язаної особи або до окружного адміністративного суду за місцезнаходженням Управління протягом шестимісячного строку, який обчислюється з дня, коли особа дізналася або повинна була дізнатися про порушення своїх прав, свобод чи інтересів.

Вимогу склав: головний спеціаліст Головченко М.Ф. _____

(посада, прізвище, ім'я, по батькові та підпис працівника відділу контролю та обліку рекламних засобів та вивісок)

Вимогу одержав _____

(посада, прізвище, ім'я, по батькові та підпис)

Увага: всю необхідну інформацію з питань оформлення вивісок можна знайти на офіційному веб-сайті Управління за посиланням: https://reklama.kyivcity.gov.ua/. Відповіді на найпопулярніші питання, які виникають при оформленні вивісок ви можете отримати скориставшись чат-ботом Управління за посиланням: https://t.me/kyivreklama_bot.

Відтермінування виконання цієї вимоги (зобов'язання) не передбачено нормативно-правовими актами.

АКТ обстеження
від 20.10.2026 р.

За результатами обстеження території міста Києва, за адресою: **Подільський р-н, вул. Воздвиженська, 21-23** виявлено порушення Порядку розміщення вивісок у місті Києві, затвердженого рішенням Київської міської ради від 20.04.2017 №224/2446 (зі змінами і доповненнями) (далі – Порядок) та Правил благоустрою міста Києва, затверджених рішенням Київської міської ради від 25.12.2008 №1051/1051 (зі змінами і доповненнями), а саме: **розміщення вивіски з невідповідністю технічних характеристик та/або місця розміщення вивіски.**

Найменування юридичної особи або прізвище, ім'я, по батькові фізичної особи-підприємця або самозайнятої особи, якій належить вивіска:
ТОВАРИСТВО З ОБМЕЖЕНОЮ ВІДПОВІДАЛЬНІСТЮ "ШО"

Примітка (№ вивіски): № 30854-І-20

Акт підготував:
Провідний фахівець КП "Київреклама":
_____ **Богачова В.О.**

Акт підписав:
Начальник відділу обстежень та обліку рекламних засобів КП «Київреклама»:
_____ **Бондарчук А.П.**

Фотофіксація розміщення: Вивіска

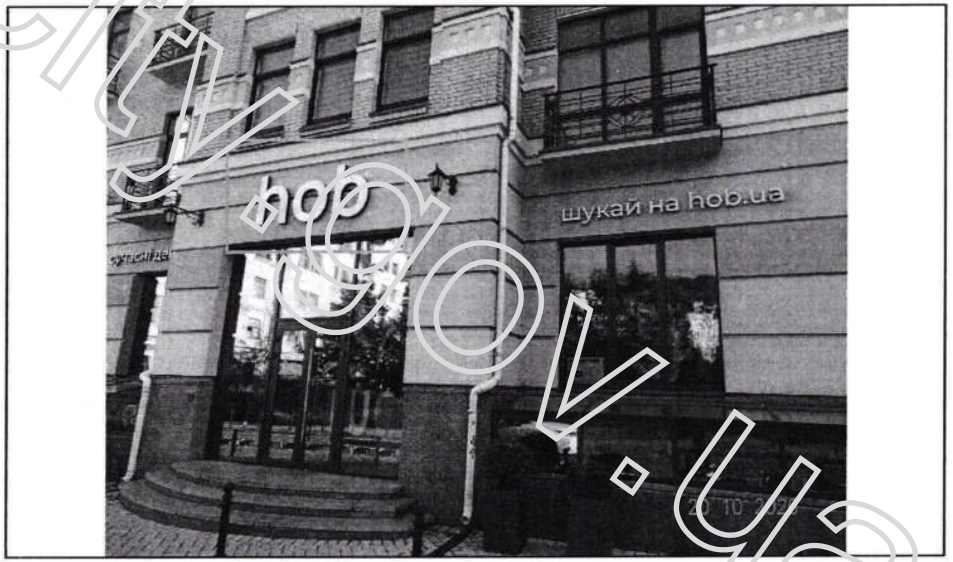

reklama.kyivcity.gov.ua

ВИКОНАВЧИЙ ОРГАН КИЇВСЬКОЇ МІСЬКОЇ РАДИ
(КИЇВСЬКОЇ МІСЬКОЇ ДЕРЖАВНОЇ АДМІНІСТРАЦІЇ)
УПРАВЛІННЯ З ПИТАНЬ РЕКЛАМИ

вул. Хрещатик, 36, м. Київ, 01001, тел. (044) 481 47 18, E-mail: reklama.kyiv@kyivcity.gov.ua
Контактний центр міста Києва (044) 15 51, Код ЄДРПОУ 41348526

ВИМОГА № 010571-26
від 20.10.2026 р.

Склав: головний спеціаліст Головченко М.Ф.

(посада та ПІБ працівника відділу контролю та обліку рекламних засобів та вивісок)

На ім'я: ФІЗИЧНА ОСОБА-ПІДПРИЄМЕЦЬ КАЛИНА ТЕТЯНА ВІКТОРІВНА

(найменування юридичної особи або прізвище, ім'я, по батькові фізичної особи-підприємця або самозайнятої особи)

Місцезнаходження згідно даних ЄДР: 04211, м. Київ, вул. Йорданська, 3, кв. 34, тел.380506031580

(район, вулиця, № будинку, контактний телефон)

щодо усунення порушень Порядку розміщення вивісок у місті Києві, затвердженого рішенням Київської міської ради від 20.04.2017 №224/2446 (зі змінами і доповненнями) (далі – Порядок) та Правил благоустрою міста Києва, затверджених рішенням Київської міської ради від 25.12.2008 № 1051/1051 (зі змінами і доповненнями).

Порушення: встановлення вивіски з невідповідністю вимогам щодо її розміщення, визначеним розділом II Порядку.
Суть порушення: розміщення вивіски з порушенням вимог до: технічних характеристик (параметрів) (п.п 2.3.4), місця розміщення (абзац 3 п.п.2.2.2, п.п.2.2.4).
Спосіб усунення порушення (виконання зобов'язання): привести вивіску у відповідність до вимог Порядку або здійснити її демонтаж.
Термін усунення порушення (строк добровільного виконання зобов'язання) до: 20.11.2026 р.
Примітка (№ вивіски): № 36515С

Про усунення зазначених порушень (виконання зобов'язання) необхідно повідомити Управління з питань реклами виконавчого органу Київської міської ради (Київської міської державної адміністрації) (далі – Управління) за адресою: 01001, м. Київ, вул. Хрещатик, 36, або 04070, м. Київ, Боричів узвіз, 8, тел. 481-47-18 в письмовій формі з фотофіксацією усунутих порушень.

У разі невиконання цієї вимоги (зобов'язання) у добровільному порядку, вивіска буде демонтована підпорядкованим Управлінню комунальним підприємством виконавчого органу Київради (Київської міської державної адміністрації) «Київреклама» (далі – КП «Київреклама») на підставі відповідного наказу Управління про демонтаж вивісок. Після демонтажу вивіски, на Вас буде покладено обов'язок компенсації витрат пов'язаних з демонтажем вивіски, її транспортуванням та подальшим зберіганням згідно затвердженого КП «Київреклама» кошторису (планової собівартості робіт з демонтажу вивіски). З кошторисом витрат (плановою собівартістю робіт з демонтажу вивіски) можна ознайомитись на офіційному веб-сайті КП «Київреклама» за посиланням: https://www.kyivreclama.kyiv.ua/demontazh/. Витрати на демонтаж вивіски можуть бути збільшені, якщо виконання заходів впливу (демонтажу) призведе до такого збільшення.

Вимога може бути оскаржена в порядку адміністративного судочинства до окружного адміністративного суду за вибором зобов'язаної особи за зареєстрованим у встановленому законом порядку місцем проживання (перебування, знаходження) цієї зобов'язаної особи або до окружного адміністративного суду за місцезнаходженням Управління протягом шестимісячного строку, який обчислюється з дня, коли особа дізналася або повинна була дізнатися про порушення своїх прав, свобод чи інтересів.

Вимогу склав: головний спеціаліст Головченко М.Ф. _____

(посада, прізвище, ім'я, по батькові та підпис працівника відділу контролю та обліку рекламних засобів та вивісок)

Вимогу одержав _____

(посада, прізвище, ім'я, по батькові та підпис)

Увага: всю необхідну інформацію з питань оформлення вивісок можна знайти на офіційному веб-сайті Управління за посиланням: https://reklama.kyivcity.gov.ua/. Відповіді на найпопулярніші питання, які виникають при оформленні вивісок ви можете отримати скориставшись чат-ботом Управління за посиланням: https://t.me/kyivreklama_bot.

Відтермінування виконання цієї вимоги (зобов'язання) не передбачено нормативно-правовими актами.

АКТ обстеження
від 21.10.2026 р.

За результатами обстеження території міста Києва, за адресою: **Шевченківський р-н, вул. Дорогожицька, 17** виявлено порушення Порядку розміщення вивісок у місті Києві, затвердженого рішенням Київської міської ради від 20.04.2017 №224/2446 (зі змінами і доповненнями) (далі – Порядок) та Правил благоустрою міста Києва, затверджених рішенням Київської міської ради від 25.12.2008 №1051/1051 (зі змінами і доповненнями), а саме: **розміщення вивіски з невідповідністю вимогам щодо її розміщення, визначеним розділом II Порядку.**

Найменування юридичної особи або прізвище, ім'я, по батькові фізичної особи-підприємця або самозайнятої особи, якій належить вивіска:
ФІЗИЧНА ОСОБА-ПІДПРИЄМЕЦЬ КАЛИНА ТЕТЯНА ВІКТОРІВНА

Примітка (№ вивіски): № 36515С

Акт підготував:
Провідний фахівець КП "Київреклама":
_____ **Золотар З.М.**

Акт підписав:
Начальник відділу обстежень та обліку рекламних засобів КП «Київреклама»:
_____ **Бондарчук А.П.**

Фотофіксація розміщення: Вивіска



reklama.kyivcity.gov.ua

ВИКОНАВЧИЙ ОРГАН КИЇВСЬКОЇ МІСЬКОЇ РАДИ
(КИЇВСЬКОЇ МІСЬКОЇ ДЕРЖАВНОЇ АДМІНІСТРАЦІЇ)
УПРАВЛІННЯ З ПИТАНЬ РЕКЛАМИ

вул. Хрещатик, 36, м. Київ, 01001, тел. (044) 481 47 18, E-mail: reklama.kyiv@kyivcity.gov.ua
Контактний центр міста Києва (044) 15 51, Код ЄДРПОУ 41348526

ВИМОГА № 010572-26
від 20.10.2026 р.

Склав: головний спеціаліст Головченко М.Ф.

(посада та ПІБ працівника відділу контролю та обліку рекламних засобів та вивісок)

На ім'я: ФІЗИЧНА ОСОБА-ПІДПРИЄМЕЦЬ ДАЦЮК ОЛЕНА ВОЛОДИМИРІВНА

(найменування юридичної особи або прізвище, ім'я, по батькові фізичної особи-підприємця або самозайнятої особи)

Місцезнаходження згідно даних ЄДР: 02072, м. Київ, вул. Гришка, 10, кв. 92, тел.380674067084

(район, вулиця, № будинку, контактний телефон)

щодо усунення порушень Порядку розміщення вивісок у місті Києві, затвердженого рішенням Київської міської ради від 20.04.2017 №224/2446 (зі змінами і доповненнями) (далі – Порядок) та Правил благоустрою міста Києва, затверджених рішенням Київської міської ради від 25.12.2008 № 1051/1051 (зі змінами і доповненнями).

Порушення: встановлення вивіски з невідповідністю вимогам щодо її розміщення, визначеним розділом II Порядку.
Суть порушення: розміщення вивіски з порушенням вимог до: технічних характеристик (параметрів) (п.п 2.2.5, п.п 2.3.1), інформаційних вимог (п.п 2.6.1, п.п 2.6.2, п.п 2.6.3, п.п 2.6.4).
Спосіб усунення порушення (виконання зобов'язання): привести вивіску у відповідність до вимог Порядку або здійснити її демонтаж.
Термін усунення порушення (строк добровільного виконання зобов'язання) до: 20.11.2026 р.
Примітка (№ вивіски): № 143673С

Про усунення зазначених порушень (виконання зобов'язання) необхідно повідомити Управління з питань реклами виконавчого органу Київської міської ради (Київської міської державної адміністрації) (далі – Управління) за адресою: 01001, м. Київ, вул. Хрещатик, 36, або 04070, м. Київ, Боричів узвіз, 8, тел. 481-47-18 в письмовій формі з фотофіксацією усунутих порушень.
У разі невиконання цієї вимоги (зобов'язання) у добровільному порядку, вивіска буде демонтована підпорядкованим Управлінню комунальним підприємством виконавчого органу Київради (Київської міської державної адміністрації) «Київреклама» (далі – КП «Київреклама») на підставі відповідного наказу Управління про демонтаж вивісок. Після демонтажу вивіски, на Вас буде покладено обов'язок компенсації витрат пов'язаних з демонтажем вивіски, її транспортуванням та подальшим зберіганням згідно затвердженого КП «Київреклама» кошторису (планової собівартості робіт з демонтажу вивіски). З кошторисом витрат (плановою собівартістю робіт з демонтажу вивіски) можна ознайомитись на офіційному веб-сайті КП «Київреклама» за посиланням: https://www.kyivreclama.kyiv.ua/demontazh/. Витрати на демонтаж вивіски можуть бути збільшені, якщо виконання заходів впливу (демонтажу) призведе до такого збільшення.
Вимога може бути оскаржена в порядку адміністративного судочинства до окружного адміністративного суду за вибором зобов'язаної особи за зареєстрованим у встановленому законом порядку місцем проживання (перебування, знаходження) цієї зобов'язаної особи або до окружного адміністративного суду за місцезнаходженням Управління протягом шестимісячного строку, який обчислюється з дня, коли особа дізналася або повинна була дізнатися про порушення своїх прав, свобод чи інтересів.

Вимогу склав: головний спеціаліст Головченко М.Ф. _____

(посада, прізвище, ім'я, по батькові та підпис працівника відділу контролю та обліку рекламних засобів та вивісок)

Вимогу одержав _____

(посада, прізвище, ім'я, по батькові та підпис)

Увага: всю необхідну інформацію з питань оформлення вивісок можна знайти на офіційному веб-сайті Управління за посиланням: https://reklama.kyivcity.gov.ua/. Відповіді на найпопулярніші питання, які виникають при оформленні вивісок ви можете отримати скориставшись чат-ботом Управління за посиланням: https://t.me/kyivreklama_bot.
Відтермінування виконання цієї вимоги (зобов'язання) не передбачено нормативно-правовими актами.

АКТ обстеження
від 20.10.2026 р.

За результатами обстеження території міста Києва, за адресою: **Дарницький р-н, вул. Драгоманова , 2-а** виявлено порушення Порядку розміщення вивісок у місті Києві, затвердженого рішенням Київської міської ради від 20.04.2017 №224/2446 (зі змінами і доповненнями) (далі – Порядок) та Правил благоустрою міста Києва, затверджених рішенням Київської міської ради від 25.12.2008 №1051/1051 (зі змінами і доповненнями), а саме: **розміщення вивіски з невідповідністю вимогам щодо її розміщення, визначеним розділом II Порядку.**

Найменування юридичної особи або прізвище, ім'я, по батькові фізичної особи-підприємця або самозайнятої особи, якій належить вивіска:
ФІЗИЧНА ОСОБА-ПІДПРИЄМЕЦЬ ДАЦЮК ОЛЕНА ВОЛОДИМИРІВНА

Примітка (№ вивіски): № 143673С

Акт підготував:
Провідний фахівець КП "Київреклама":
_____ **Марченко А.К.**

Акт підписав:
Начальник відділу обстежень та обліку рекламних засобів КП «Київреклама»:
_____ **Бондарчук А.П.**

Фотофіксація розміщення: Вивіска



reklama.kyivcity.gov.ua

ВИКОНАВЧИЙ ОРГАН КИЇВСЬКОЇ МІСЬКОЇ РАДИ
(КИЇВСЬКОЇ МІСЬКОЇ ДЕРЖАВНОЇ АДМІНІСТРАЦІЇ)
УПРАВЛІННЯ З ПИТАНЬ РЕКЛАМИ

вул. Хрещатик, 36, м. Київ, 01001, тел. (044) 481 47 18, E-mail: reklama.kyiv@kyivcity.gov.ua
Контактний центр міста Києва (044) 15 51, Код ЄДРПОУ 41348526

ВИМОГА № 010573-26
від 20.10.2026 р.

Склав: головний спеціаліст Головченко М.Ф.

(посада та ПІБ працівника відділу контролю та обліку рекламних засобів та вивісок)

На ім'я: ФІЗИЧНА ОСОБА-ПІДПРИЄМЕЦЬ ЯКОВЛЕВА ОЛЬГА ВОЛОДИМИРІВНА

(найменування юридичної особи або прізвище, ім'я, по батькові фізичної особи-підприємця або самозайнятої особи)

Місцезнаходження згідно даних ЄДР: 08136, Київська обл., Бучанський р-н, с. Крюківщина, вул. Жулянська, 1-Д, кв. 265, тел.380674060026, 380508213508

(район, вулиця, № будинку, контактний телефон)

щодо усунення порушень Порядку розміщення вивісок у місті Києві, затвердженого рішенням Київської міської ради від 20.04.2017 №224/2446 (зі змінами і доповненнями) (далі – Порядок) та Правил благоустрою міста Києва, затверджених рішенням Київської міської ради від 25.12.2008 № 1051/1051 (зі змінами і доповненнями).

Порушення: встановлення вивіски з невідповідністю вимогам щодо її розміщення, визначеним розділом II Порядку.
Суть порушення: розміщення вивіски з порушенням вимог до: технічних характеристик (параметрів) (п.п 2.2.5), місця розміщення (абзац 3 п.п.2.2.2).
Спосіб усунення порушення (виконання зобов'язання): привести вивіску у відповідність до вимог Порядку або здійснити її демонтаж.
Термін усунення порушення (строк добровільного виконання зобов'язання) до: 20.11.2026 р.
Примітка (№ вивіски): № 217041С

Про усунення зазначених порушень (виконання зобов'язання) необхідно повідомити Управління з питань реклами виконавчого органу Київської міської ради (Київської міської державної адміністрації) (далі – Управління) за адресою: 01001, м. Київ, вул. Хрещатик, 36, або 04070, м. Київ, Боричів узвіз, 8, тел. 481-47-18 в письмовій формі з фотофіксацією усунутих порушень.

У разі невиконання цієї вимоги (зобов'язання) у добровільному порядку, вивіска буде демонтована підпорядкованим Управлінню комунальним підприємством виконавчого органу Київради (Київської міської державної адміністрації) «Київреклама» (далі – КП «Київреклама») на підставі відповідного наказу Управління про демонтаж вивіски. Після демонтажу вивіски, на Вас буде покладено обов'язок компенсації витрат пов'язаних з демонтажем вивіски, її транспортуванням та подальшим зберіганням згідно затвердженого КП «Київреклама» кошторису (планової собівартості робіт з демонтажу вивіски). З кошторисом витрат (плановою собівартістю робіт з демонтажу вивіски) можна ознайомитись на офіційному веб-сайті КП «Київреклама» за посиланням: https://www.kyivreclama.kyiv.ua/demontazh/. Витрати на демонтаж вивіски можуть бути збільшені, якщо виконання заходів впливу (демонтажу) призведе до такого збільшення.

Вимога може бути оскаржена в порядку адміністративного судочинства до окружного адміністративного суду за вибором зобов'язаної особи за зареєстрованим у встановленому законом порядку місцем проживання (перебування, знаходження) цієї зобов'язаної особи або до окружного адміністративного суду за місцезнаходженням Управління протягом шестимісячного строку, який обчислюється з дня, коли особа дізналася або повинна була дізнатися про порушення своїх прав, свобод чи інтересів.

Вимогу склав: головний спеціаліст Головченко М.Ф. _____

(посада, прізвище, ім'я, по батькові та підпис працівника відділу контролю та обліку рекламних засобів та вивісок)

Вимогу одержав _____

(посада, прізвище, ім'я, по батькові та підпис)

Увага: всю необхідну інформацію з питань оформлення вивісок можна знайти на офіційному веб-сайті Управління за посиланням: https://reklama.kyivcity.gov.ua/. Відповіді на найпопулярніші питання, які виникають при оформленні вивісок ви можете отримати скориставшись чат-ботом Управління за посиланням: https://t.me/kyivreklama_bot.

Відтермінування виконання цієї вимоги (зобов'язання) не передбачено нормативно-правовими актами.

АКТ обстеження
від 20.10.2026 р.

За результатами обстеження території міста Києва, за адресою: **Дарницький р-н, вул. Драгоманова , 2-а** виявлено порушення Порядку розміщення вивісок у місті Києві, затвердженого рішенням Київської міської ради від 20.04.2017 №224/2446 (зі змінами і доповненнями) (далі – Порядок) та Правил благоустрою міста Києва, затверджених рішенням Київської міської ради від 25.12.2008 №1051/1051 (зі змінами і доповненнями), а саме: **розміщення вивіски з невідповідністю вимогам щодо її розміщення, визначеним розділом II Порядку.**

Найменування юридичної особи або прізвище, ім'я, по батькові фізичної особи-підприємця або самозайнятої особи, якій належить вивіска:
ФІЗИЧНА ОСОБА-ПІДПРИЄМЕЦЬ ЯКОВЛЕВА ОЛЬГА ВОЛОДИМИРІВНА

Примітка (№ вивіски): № 217041С

Акт підготував:
Провідний фахівець КП "Київреклама":
_____ **Марченко А.К.**

Акт підписав:
Начальник відділу обстежень та обліку рекламних засобів КП «Київреклама»:
_____ **Бондарчук А.П.**

Фотофіксація розміщення: Вивіска



reklama.kyivcity.gov.ua

ВИКОНАВЧИЙ ОРГАН КИЇВСЬКОЇ МІСЬКОЇ РАДИ
(КИЇВСЬКОЇ МІСЬКОЇ ДЕРЖАВНОЇ АДМІНІСТРАЦІЇ)
УПРАВЛІННЯ З ПИТАНЬ РЕКЛАМИ

вул. Хрещатик, 36, м. Київ, 01001, тел. (044) 481 47 18, E-mail: reklama.kyiv@kyivcity.gov.ua
Контактний центр міста Києва (044) 15 51, Код ЄДРПОУ 41348526

ВИМОГА № 010574-26
від 20.10.2026 р.

Склав: головний спеціаліст Головченко М.Ф.

(посада та ПІБ працівника відділу контролю та обліку рекламних засобів та вивісок)

На ім'я: ФІЗИЧНА ОСОБА-ПІДПРИЄМЕЦЬ МИРОНОВА ЮЛІЯ ІГОРІВНА

(найменування юридичної особи або прізвище, ім'я, по батькові фізичної особи-підприємця або самозайнятої особи)

Місцезнаходження згідно даних ЄДР: 02090, м. Київ, вул. Азербайджанська, 2, кв. 40, тел.380996032149

(район, вулиця, № будинку, контактний телефон)

щодо усунення порушень Порядку розміщення вивісок у місті Києві, затвердженого рішенням Київської міської ради від 20.04.2017 №224/2446 (зі змінами і доповненнями) (далі – Порядок) та Правил благоустрою міста Києва, затверджених рішенням Київської міської ради від 25.12.2008 № 1051/1051 (зі змінами і доповненнями).

Порушення: встановлення вивіски з невідповідністю вимогам щодо її розміщення, визначеним розділом II Порядку.
Суть порушення: розміщення вивіски з порушенням вимог до: місця розміщення (абзац 3 п.п.2.2.9, абзац 4 п.п.2.2.9), інформаційних вимог (п.п 2.6.1, п.п 2.6.2, п.п 2.6.4).
Спосіб усунення порушення (виконання зобов'язання): привести вивіску у відповідність до вимог Порядку або здійснити її демонтаж.
Термін усунення порушення (строк добровільного виконання зобов'язання) до: 20.11.2026 р.
Примітка (№ вивіски): № 220714С

Про усунення зазначених порушень (виконання зобов'язання) необхідно повідомити Управління з питань реклами виконавчого органу Київської міської ради (Київської міської державної адміністрації) (далі – Управління) за адресою: 01001, м. Київ, вул. Хрещатик, 36, або 04070, м. Київ, Боричів узвіз, 8, тел. 481-47-18 в письмовій формі з фотофіксацією усунутих порушень.

У разі невиконання цієї вимоги (зобов'язання) у добровільному порядку, вивіска буде демонтована підпорядкованим Управлінню комунальним підприємством виконавчого органу Київради (Київської міської державної адміністрації) «Київреклама» (далі – КП «Київреклама») на підставі відповідного наказу Управління про демонтаж вивіски. Після демонтажу вивіски, на Вас буде покладено обов'язок компенсації витрат пов'язаних з демонтажем вивіски, її транспортуванням та подальшим зберіганням згідно затвердженого КП «Київреклама» кошторису (планової собівартості робіт з демонтажу вивіски). З кошторисом витрат (плановою собівартістю робіт з демонтажу вивіски) можна ознайомитись на офіційному веб-сайті КП «Київреклама» за посиланням: https://www.kyivreclama.kyiv.ua/demontazh/. Витрати на демонтаж вивіски можуть бути збільшені, якщо виконання заходів впливу (демонтажу) призведе до такого збільшення.

Вимога може бути оскаржена в порядку адміністративного судочинства до окружного адміністративного суду за вибором зобов'язаної особи за зареєстрованим у встановленому законом порядку місцем проживання (перебування, знаходження) цієї зобов'язаної особи або до окружного адміністративного суду за місцезнаходженням Управління протягом шестимісячного строку, який обчислюється з дня, коли особа дізналася або повинна була дізнатися про порушення своїх прав, свобод чи інтересів.

Вимогу склав: головний спеціаліст Головченко М.Ф. _____

(посада, прізвище, ім'я, по батькові та підпис працівника відділу контролю та обліку рекламних засобів та вивісок)

Вимогу одержав _____

(посада, прізвище, ім'я, по батькові та підпис)

Увага: всю необхідну інформацію з питань оформлення вивісок можна знайти на офіційному веб-сайті Управління за посиланням: https://reklama.kyivcity.gov.ua/. Відповіді на найпопулярніші питання, які виникають при оформленні вивісок ви можете отримати скориставшись чат-ботом Управління за посиланням: https://t.me/kyivreklama_bot.

Відтермінування виконання цієї вимоги (зобов'язання) не передбачено нормативно-правовими актами.

АКТ обстеження
від 20.10.2026 р.

За результатами обстеження території міста Києва, за адресою: **Шевченківський р-н, вул. Жилянська, 107** виявлено порушення Порядку розміщення вивісок у місті Києві, затвердженого рішенням Київської міської ради від 20.04.2017 №224/2446 (зі змінами і доповненнями) (далі – Порядок) та Правил благоустрою міста Києва, затверджених рішенням Київської міської ради від 25.12.2008 №1051/1051 (зі змінами і доповненнями), а саме: **розміщення вивіски з невідповідністю вимогам щодо її розміщення, визначеним розділом II Порядку.**

Найменування юридичної особи або прізвище, ім'я, по батькові фізичної особи-підприємця або самозайнятої особи, якій належить вивіска:
ФІЗИЧНА ОСОБА-ПІДПРИЄМЕЦЬ МИРОНОВА ЮЛІЯ ІГОРІВНА

Примітка (№ вивіски): № 220714С

Акт підготував:
Провідний фахівець КП "Київреклама":
_____ **Золотар З.М.**

Акт підписав:
Начальник відділу обстежень та обліку рекламних засобів КП «Київреклама»:
_____ **Бондарчук А.П.**

Фотофіксація розміщення: Вивіска



reklama.kyivcity.gov.ua

ВИКОНАВЧИЙ ОРГАН КИЇВСЬКОЇ МІСЬКОЇ РАДИ
(КИЇВСЬКОЇ МІСЬКОЇ ДЕРЖАВНОЇ АДМІНІСТРАЦІЇ)
УПРАВЛІННЯ З ПИТАНЬ РЕКЛАМИ

вул. Хрещатик, 36, м. Київ, 01001, тел. (044) 481 47 18, E-mail: reklama.kyiv@kyivcity.gov.ua
Контактний центр міста Києва (044) 15 51, Код ЄДРПОУ 41348526

ВИМОГА № 010575-26
від 30.10.2026 р.

Склав: головний спеціаліст Головченко М.Ф.

(посада та ПІБ працівника відділу контролю та обліку рекламних засобів та вивісок)

На ім'я: НАЦІОНАЛЬНЕ ВИДАВНИЦТВО ДИТЯЧОЇ ЛІТЕРАТУРИ "ВЕСЕЛКА"

(найменування юридичної особи або прізвище, ім'я, по батькові фізичної особи-підприємця або самозайнятої особи)

Місцезнаходження згідно даних ЄДР: 04050, м. Київ, вул. Юрія Іллєнка, 63, тел.:380444839501, 380444839712

(район, вулиця, № будинку, контактний телефон)

щодо усунення порушень Порядку розміщення вивісок у місті Києві, затвердженого рішенням Київської міської ради від 20.04.2017 №224/2446 (зі змінами і доповненнями) (далі – Порядок) та Правил благоустрою міста Києва, затверджених рішенням Київської міської ради від 25.12.2008 № 1051/1051 (зі змінами і доповненнями).

Порушення: встановлення вивіски з невідповідністю вимогам щодо її розміщення, визначеним розділом II Порядку.
Суть порушення: розміщення вивіски з порушенням вимог до: технічних характеристик (параметрів) (п.п 2.1.3), місця розміщення (п.п.2.2.12.2, п.п.2.2.4).
Спосіб усунення порушення (виконання зобов'язання): привести вивіску у відповідність до вимог Порядку або здійснити її демонтаж.
Термін усунення порушення (строк добровільного виконання зобов'язання) до: 20.11.2026 р.
Примітка (№ вивіски): № 208767С

Про усунення зазначених порушень (виконання зобов'язання) необхідно повідомити Управління з питань реклами виконавчого органу Київської міської ради (Київської міської державної адміністрації) (далі – Управління) за адресою: 01001, м. Київ, вул. Хрещатик, 36, або 04070, м. Київ, Боричів узвіз, 8, тел. 481-47-18 в письмовій формі з фотофіксацією усунутих порушень.

У разі невиконання цієї вимоги (зобов'язання) у добровільному порядку, вивіска буде демонтована підпорядкованим Управлінню комунальним підприємством виконавчого органу Київради (Київської міської державної адміністрації) «Київреклама» (далі – КП «Київреклама») на підставі відповідного наказу Управління про демонтаж вивісок. Після демонтажу вивіски, на Вас буде покладено обов'язок компенсації витрат пов'язаних з демонтажем вивіски, її транспортуванням та подальшим зберіганням згідно затвердженого КП «Київреклама» кошторису (планової собівартості робіт з демонтажу вивіски). З кошторисом витрат (плановою собівартістю робіт з демонтажу вивіски) можна ознайомитись на офіційному веб-сайті КП «Київреклама» за посиланням: https://www.kyivreclama.kyiv.ua/demontazh/. Витрати на демонтаж вивіски можуть бути збільшені, якщо виконання заходів впливу (демонтажу) призведе до такого збільшення.

Вимога може бути оскаржена в порядку адміністративного судочинства до окружного адміністративного суду за вибором зобов'язаної особи за зареєстрованим у встановленому законом порядку місцем проживання (перебування, знаходження) цієї зобов'язаної особи або до окружного адміністративного суду за місцезнаходженням Управління протягом шестимісячного строку, який обчислюється з дня, коли особа дізналася або повинна була дізнатися про порушення своїх прав, свобод чи інтересів.

Вимогу склав: головний спеціаліст Головченко М.Ф. _____

(посада, прізвище, ім'я, по батькові та підпис працівника відділу контролю та обліку рекламних засобів та вивісок)

Вимогу одержав _____

(посада, прізвище, ім'я, по батькові та підпис)

Увага: всю необхідну інформацію з питань оформлення вивісок можна знайти на офіційному веб-сайті Управління за посиланням: https://reklama.kyivcity.gov.ua/. Відповіді на найпопулярніші питання, які виникають при оформленні вивісок ви можете отримати скориставшись чат-ботом Управління за посиланням: https://t.me/kyivreklama_bot.

Відтермінування виконання цієї вимоги (зобов'язання) не передбачено нормативно-правовими актами.

АКТ обстеження
від 21.10.2026 р.

За результатами обстеження території міста Києва, за адресою: **Шевченківський р-н, вул. Іллєнка Юрія (Мельникова), 63** виявлено порушення Порядку розміщення вивісок у місті Києві, затвердженого рішенням Київської міської ради від 20.04.2017 №224/2446 (зі змінами і доповненнями) (далі – Порядок) та Правил благоустрою міста Києва, затверджених рішенням Київської міської ради від 25.12.2008 №1051/1051 (зі змінами і доповненнями), а саме: **розміщення вивіски з невідповідністю вимогам щодо її розміщення, визначеним розділом II Порядку.**

Найменування юридичної особи або прізвище, ім'я, по батькові фізичної особи-підприємця або самозайнятої особи, якій належить вивіска:
НАЦІОНАЛЬНЕ ВИДАВНИЦТВО ДИТЯЧОЇ ЛІТЕРАТУРИ "ВЕСЕЛКА"

Примітка (№ вивіски): № 208767С

Акт підготував:
Провідний фахівець КП "Київреклама":
_____ **Золотар З.М.**

Акт підписав:
Начальник відділу обстежень та обліку рекламних засобів КП «Київреклама»:
_____ **Бондарчук А.П.**

Фотофіксація розміщення: Вивіска



reklama.kyivcity.gov.ua

ВИКОНАВЧИЙ ОРГАН КИЇВСЬКОЇ МІСЬКОЇ РАДИ
(КИЇВСЬКОЇ МІСЬКОЇ ДЕРЖАВНОЇ АДМІНІСТРАЦІЇ)
УПРАВЛІННЯ З ПИТАНЬ РЕКЛАМИ

вул. Хрещатик, 36, м. Київ, 01001, тел. (044) 481 47 18, E-mail: reklama.kyiv@kyivcity.gov.ua
Контактний центр міста Києва (044) 15 51, Код ЄДРПОУ 41348526

ВИМОГА № 010576-26
від 30.10.2026 р.

Склав: головний спеціаліст Головченко М.Ф.

(посада та ПІБ працівника відділу контролю та обліку рекламних засобів та вивісок)

На ім'я: ФІЗИЧНА ОСОБА-ПІДПРИЄМЕЦЬ ЗАПОЛЬСЬКА ОЛЕНА ВСЕВОЛОДІВНА

(найменування юридичної особи або прізвище, ім'я, по батькові фізичної особи-підприємця або самозайнятої особи)

Місцезнаходження згідно даних ЄДР: 03037, м. Київ, просп. Повітрофлотський, 37-А, кв. 29, тел.380675507766, 380971029992, 0676080886

(район, вулиця, № будинку, контактний телефон)

щодо усунення порушень Порядку розміщення вивісок у місті Києві, затвердженого рішенням Київської міської ради від 20.04.2017 №224/2446 (зі змінами і доповненнями) (далі – Порядок) та Правил благоустрою міста Києва, затверджених рішенням Київської міської ради від 25.12.2008 № 1051/1051 (зі змінами і доповненнями).

Порушення: встановлення вивіски з невідповідністю вимогам щодо її розміщення, визначеним розділом II Порядку.
Суть порушення: розміщення вивіски з порушенням вимог до: технічних характеристик (параметрів) (п.п. 2.3.4), місця розміщення (п.п.2.2.4, п.п.2.2.7, абзац 3 п.п.2.2.2), інформаційних вимог (п.п 2.6.1, п.п 2.6.2).
Спосіб усунення порушення (виконання зобов'язання): привести вивіску у відповідність до вимог Порядку або здійснити її демонтаж.
Термін усунення порушення (строк добровільного виконання зобов'язання) до: 20.11.2026 р.
Примітка (№ вивіски): № 121991С

Про усунення зазначених порушень (виконання зобов'язання) необхідно повідомити Управління з питань реклами виконавчого органу Київської міської ради (Київської міської державної адміністрації) (далі – Управління) за адресою: 01001, м. Київ, вул. Хрещатик, 36, або 04070, м. Київ, Боричів узвіз, 8, тел. 481-47-18 в письмовій формі з фотофіксацією усунутих порушень.
У разі невиконання цієї вимоги (зобов'язання) у добровільному порядку, вивіска буде демонтована підпорядкованим Управлінню комунальним підприємством виконавчого органу Київради (Київської міської державної адміністрації) «Київреклама» (далі – КП «Київреклама») на підставі відповідного наказу Управління про демонтаж вивісок. Після демонтажу вивіски, на Вас буде покладено обов'язок компенсації витрат пов'язаних з демонтажем вивіски, її транспортуванням та подальшим зберіганням згідно затвердженого КП «Київреклама» кошторису (планової собівартості робіт з демонтажу вивіски). З кошторисом витрат (плановою собівартістю робіт з демонтажу вивіски) можна ознайомитись на офіційному веб-сайті КП «Київреклама» за посиланням: https://www.kyivreclama.kyiv.ua/demontazh/. Витрати на демонтаж вивіски можуть бути збільшені, якщо виконання заходів впливу (демонтажу) призведе до такого збільшення.
Вимога може бути оскаржена в порядку адміністративного судочинства до окружного адміністративного суду за вибором зобов'язаної особи за зареєстрованим у встановленому законом порядку місцем проживання (перебування, знаходження) цієї зобов'язаної особи або до окружного адміністративного суду за місцезнаходженням Управління протягом шестимісячного строку, який обчислюється з дня, коли особа дізналася або повинна була дізнатися про порушення своїх прав, свобод чи інтересів.

Вимогу склав: головний спеціаліст Головченко М.Ф. _____

(посада, прізвище, ім'я, по батькові та підпис працівника відділу контролю та обліку рекламних засобів та вивісок)

Вимогу одержав _____

(посада, прізвище, ім'я, по батькові та підпис)

Увага: всю необхідну інформацію з питань оформлення вивісок можна знайти на офіційному веб-сайті Управління за посиланням: https://reklama.kyivcity.gov.ua/. Відповіді на найпопулярніші питання, які виникають при оформленні вивісок ви можете отримати скориставшись чат-ботом Управління за посиланням: https://t.me/kyivreklama_bot.
Відтермінування виконання цієї вимоги (зобов'язання) не передбачено нормативно-правовими актами.

АКТ обстеження
від 20.10.2026 р.

За результатами обстеження території міста Києва, за адресою: **Дарницький р-н, вул. Драгоманова , 2-а** виявлено порушення Порядку розміщення вивісок у місті Києві, затвердженого рішенням Київської міської ради від 20.04.2017 №224/2446 (зі змінами і доповненнями) (далі – Порядок) та Правил благоустрою міста Києва, затверджених рішенням Київської міської ради від 25.12.2008 №1051/1051 (зі змінами і доповненнями), а саме: **розміщення вивіски з невідповідністю вимогам щодо її розміщення, визначеним розділом II Порядку.**

Найменування юридичної особи або прізвище, ім'я, по батькові фізичної особи-підприємця або самозайнятої особи, якій належить вивіска:
ФІЗИЧНА ОСОБА-ПІДПРИЄМЕЦЬ ЗАПОЛЬСЬКА ОЛЕНА ВСЕВОЛОДІВНА

Примітка (№ вивіски): № 121991С

Акт підготував:
Провідний фахівець КП "Київреклама":
_____ **Марченко А.К.**

Акт підписав:
Начальник відділу обстежень та обліку рекламних засобів КП «Київреклама»:
_____ **Бондарчук А.П.**

Фотофіксація розміщення: Вивіска



reklama.kyivcity.gov.ua

ВИКОНАВЧИЙ ОРГАН КИЇВСЬКОЇ МІСЬКОЇ РАДИ
(КИЇВСЬКОЇ МІСЬКОЇ ДЕРЖАВНОЇ АДМІНІСТРАЦІЇ)
УПРАВЛІННЯ З ПИТАНЬ РЕКЛАМИ

вул. Хрещатик 36, м. Київ, 01001, тел. (044) 481 47 18, E-mail: reklama.kyiv@kyivcity.gov.ua
Контактний центр міста Києва (044) 15 51, Код ЄДРПОУ 41348526

ВИМОГА № 010577-26
від 30.10.2026 р.

Склав: головний спеціаліст Головченко М.Ф.

(посада та ПІБ працівника відділу контролю та обліку рекламних засобів та вивісок)

На ім'я: ФІЗИЧНА ОСОБА-ПІДПРИЄМЕЦЬ РУБЛЕНКО ЯНА МИКОЛАЇВНА

(найменування юридичної особи або прізвище, ім'я, по батькові фізичної особи-підприємця або самозайнятої особи)

Місцезнаходження згідно даних ЄДР: 03195, м. Київ, вул. Юнатська (Солом'янський р-н), 8, кв. 123, тел.380968486619, 380638783100

(район, вулиця, № будинку, контактний телефон)

щодо усунення порушень Порядку розміщення вивісок у місті Києві, затвердженого рішенням Київської міської ради від 20.04.2017 №224/2446 (зі змінами і доповненнями) (далі – Порядок) та Правил благоустрою міста Києва, затверджених рішенням Київської міської ради від 25.12.2008 № 1051/1051 (зі змінами і доповненнями).

Порушення: встановлення вивіски з невідповідністю вимогам щодо її розміщення, визначеним розділом II Порядку.
Суть порушення: розміщення вивіски з порушенням вимог до: технічних характеристик (параметрів) (п.п 2.2.4, п.п 2.2.3), місця розміщення (п.п.2.2.4, п.п.2.2.7), інформаційних вимог (п.п 2.6.1, п.п 2.6.3, п.п 2.6.4).
Спосіб усунення порушення (виконання зобов'язання): привести вивіску у відповідність до вимог Порядку або здійснити її демонтаж.
Термін усунення порушення (строк добровільного виконання зобов'язання) до: 20.11.2026 р.
Примітка (№ вивіски): № 102194С

Про усунення зазначених порушень (виконання зобов'язання) необхідно повідомити Управління з питань реклами виконавчого органу Київської міської ради (Київської міської державної адміністрації) (далі – Управління) за адресою: 01001, м. Київ, вул. Хрещатик, 36, або 04070, м. Київ, Боричів узвіз, 8, тел. 481-47-18 в письмовій формі з фотофіксацією усунутих порушень.
У разі невиконання цієї вимоги (зобов'язання) у добровільному порядку, вивіска буде демонтована підпорядкованим Управлінню комунальним підприємством виконавчого органу Київради (Київської міської державної адміністрації) «Київреклама» (далі – КП «Київреклама») на підставі відповідного наказу Управління про демонтаж вивісок. Після демонтажу вивіски, на Вас буде покладено обов'язок компенсації витрат пов'язаних з демонтажем вивіски, її транспортуванням та подальшим зберіганням згідно затвердженого КП «Київреклама» кошторису (планової собівартості робіт з демонтажу вивіски). З кошторисом витрат (плановою собівартістю робіт з демонтажу вивіски) можна ознайомитись на офіційному веб-сайті КП «Київреклама» за посиланням: https://www.kyivreclama.kyiv.ua/demontazh/. Витрати на демонтаж вивіски можуть бути збільшені, якщо виконання заходів впливу (демонтажу) призведе до такого збільшення.
Вимога може бути оскаржена в порядку адміністративного судочинства до окружного адміністративного суду за вибором зобов'язаної особи за зареєстрованим у встановленому законом порядку місцем проживання (перебування, знаходження) цієї зобов'язаної особи або до окружного адміністративного суду за місцезнаходженням Управління протягом шестимісячного строку, який обчислюється з дня, коли особа дізналася або повинна була дізнатися про порушення своїх прав, свобод чи інтересів.

Вимогу склав: головний спеціаліст Головченко М.Ф. _____

(посада, прізвище, ім'я, по батькові та підпис працівника відділу контролю та обліку рекламних засобів та вивісок)

Вимогу одержав _____

(посада, прізвище, ім'я, по батькові та підпис)

Увага: всю необхідну інформацію з питань оформлення вивісок можна знайти на офіційному веб-сайті Управління за посиланням: https://reklama.kyivcity.gov.ua/. Відповіді на найпопулярніші питання, які виникають при оформленні вивісок ви можете отримати скориставшись чат-ботом Управління за посиланням: https://t.me/kyivreklama_bot.
Відтермінування виконання цієї вимоги (зобов'язання) не передбачено нормативно-правовими актами.

АКТ обстеження
від 21.10.2026 р.

За результатами обстеження території міста Києва, за адресою: **Шевченківський р-н, вул. Іллєнка Юрія (Мельникова), 49** виявлено порушення Порядку розміщення вивісок у місті Києві, затвердженого рішенням Київської міської ради від 20.04.2017 №224/2446 (зі змінами і доповненнями) (далі – Порядок) та Правил благоустрою міста Києва, затверджених рішенням Київської міської ради від 25.12.2008 №1051/1051 (зі змінами і доповненнями), а саме: **розміщення вивіски з невідповідністю вимогам щодо її розміщення, визначеним розділом II Порядку.**

Найменування юридичної особи або прізвище, ім'я, по батькові фізичної особи-підприємця або самозайнятої особи, якій належить вивіска:
ФІЗИЧНА ОСОБА-ПІДПРИЄМЕЦЬ РУБЛЕНКО ЯНА МИКОЛАЇВНА

Примітка (№ вивіски): № 102194С

Акт підготував:
Провідний фахівець КП "Київреклама":
_____ **Золотар З.М.**

Акт підписав:
Начальник відділу обстежень та обліку рекламних засобів КП «Київреклама»:
_____ **Бондарчук А.П.**

Фотофіксація розміщення: Вивіска

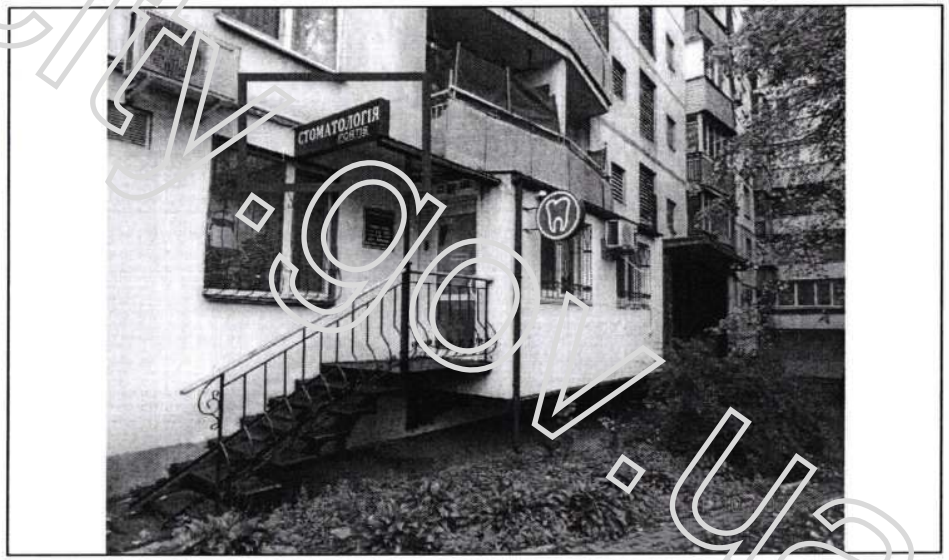

reklama.kyivcity.gov.ua

ВИКОНАВЧИЙ ОРГАН КИЇВСЬКОЇ МІСЬКОЇ РАДИ
(КИЇВСЬКОЇ МІСЬКОЇ ДЕРЖАВНОЇ АДМІНІСТРАЦІЇ)
УПРАВЛІННЯ З ПИТАНЬ РЕКЛАМИ

вул. Хрещатик, 36, м. Київ, 01001, тел. (044) 481 47 18, E-mail: reklama.kyiv@kyivcity.gov.ua
Контактний центр міста Києва (044) 15 51, Код ЄДРПОУ 41348526

ВИМОГА № 010578-26
від 30.10.2026 р.

Склав: головний спеціаліст Головченко М.Ф.

(посада та ПІБ працівника відділу контролю та обліку рекламних засобів та вивісок)

На ім'я: ФІЗИЧНА ОСОБА-ПІДПРИЄМЕЦЬ РУБЛЕНКО ЯНА МИКОЛАЇВНА

(найменування юридичної особи або прізвище, ім'я, по батькові фізичної особи-підприємця або самозайнятої особи)

Місцезнаходження згідно даних ЄДР: 03195, м. Київ, вул. Юнацька (Солом'янський р-н), 8, кв. 123, тел.380968486619, 380638783100

(район, вулиця, № будинку, контактний телефон)

щодо усунення порушень Порядку розміщення вивісок у місті Києві, затвердженого рішенням Київської міської ради від 20.04.2017 №224/2446 (зі змінами і доповненнями) (далі – Порядок) та Правил благоустрою міста Києва, затверджених рішенням Київської міської ради від 25.12.2008 № 1051/1051 (зі змінами і доповненнями).

Порушення: встановлення вивіски з невідповідністю вимогам щодо її розміщення, визначеним розділом II Порядку.
Суть порушення: розміщення вивіски з порушенням вимог до: технічних характеристик (параметрів) (п.п 2.1.3), місця розміщення (п.п.2.2.4, п.п.2.2.7), інформаційних вимог (п.п 2.6.1, п.п 2.6.3, п.п 2.6.4).
Спосіб усунення порушення (виконання зобов'язання): привести вивіску у відповідність до вимог Порядку або здійснити її демонтаж.
Термін усунення порушення (строк добровільного виконання зобов'язання) до: 20.11.2026 р.
Примітка (№ вивіски): № 102191С

Про усунення зазначених порушень (виконання зобов'язання) необхідно повідомити Управління з питань реклами виконавчого органу Київської міської ради (Київської міської державної адміністрації) (далі – Управління) за адресою: 01001, м. Київ, вул. Хрещатик, 36, або 04070, м. Київ, Боричів узвіз, 8, тел. 481-47-18 в письмовій формі з фотофіксацією усунутих порушень.

У разі невиконання цієї вимоги (зобов'язання) у добровільному порядку, вивіска буде демонтована підпорядкованим Управлінню комунальним підприємством виконавчого органу Київради (Київської міської державної адміністрації) «Київреклама» (далі – КП «Київреклама») на підставі відповідного наказу Управління про демонтаж вивісок. Після демонтажу вивіски, на Вас буде покладено обов'язок компенсації витрат пов'язаних з демонтажем вивіски, її транспортуванням та подальшим зберіганням згідно затвердженого КП «Київреклама» кошторису (планової собівартості робіт з демонтажу вивіски). З кошторисом витрат (плановою собівартістю робіт з демонтажу вивіски) можна ознайомитись на офіційному веб-сайті КП «Київреклама» за посиланням: https://www.kyivreclama.kyiv.ua/demontazh/. Витрати на демонтаж вивіски можуть бути збільшені, якщо виконання заходів впливу (демонтажу) призведе до такого збільшення.

Вимога може бути оскаржена в порядку адміністративного судочинства до окружного адміністративного суду за вибором зобов'язаної особи за зареєстрованим у встановленому законом порядку місцем проживання (перебування, знаходження) цієї зобов'язаної особи або до окружного адміністративного суду за місцезнаходженням Управління протягом шестимісячного строку, який обчислюється з дня, коли особа дізналася або повинна була дізнатися про порушення своїх прав, свобод чи інтересів.

Вимогу склав: головний спеціаліст Головченко М.Ф. _____

(посада, прізвище, ім'я, по батькові та підпис працівника відділу контролю та обліку рекламних засобів та вивісок)

Вимогу одержав _____

(посада, прізвище, ім'я, по батькові та підпис)

Увага: всю необхідну інформацію з питань оформлення вивісок можна знайти на офіційному веб-сайті Управління за посиланням: https://reklama.kyivcity.gov.ua/. Відповіді на найпопулярніші питання, які виникають при оформленні вивісок ви можете отримати скориставшись чат-ботом Управління за посиланням: https://t.me/kyivreklama_bot.

Відтермінування виконання цієї вимоги (зобов'язання) не передбачено нормативно-правовими актами.

АКТ обстеження
від 21.10.2026 р.

За результатами обстеження території міста Києва, за адресою: **Шевченківський р-н, вул. Іллєнка Юрія (Мельникова), 49** виявлено порушення Порядку розміщення вивісок у місті Києві, затвердженого рішенням Київської міської ради від 20.04.2017 №224/2446 (зі змінами і доповненнями) (далі – Порядок) та Правил благоустрою міста Києва, затверджених рішенням Київської міської ради від 25.12.2008 №1051/1051 (зі змінами і доповненнями), а саме: **розміщення вивіски з невідповідністю вимогам щодо її розміщення, визначеним розділом II Порядку.**

Найменування юридичної особи або прізвище, ім'я, по батькові фізичної особи-підприємця або самозайнятої особи, якій належить вивіска:
ФІЗИЧНА ОСОБА-ПІДПРИЄМЕЦЬ РУБЛЕНКО ЯНА МИКОЛАЇВНА

Примітка (№ вивіски): № 102191С

Акт підготував:
Провідний фахівець КП "Київреклама":
_____ **Золотар З.М.**

Акт підписав:
Начальник відділу обстежень та обліку рекламних засобів КП «Київреклама»:
_____ **Бондарчук А.П.**

Фотофіксація розміщення: Вивіска

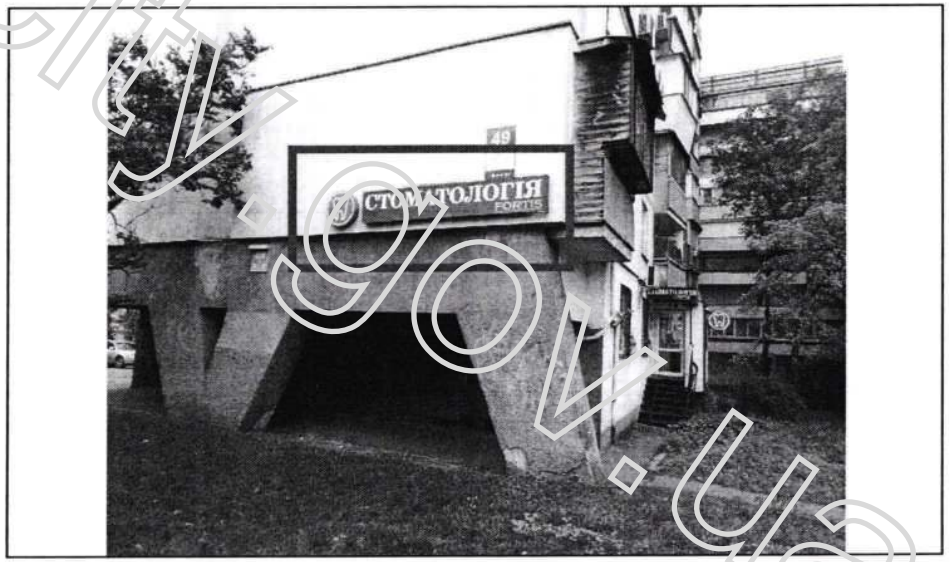

reklama.kyivcity.gov.ua

ВИКОНАВЧИЙ ОРГАН КИЇВСЬКОЇ МІСЬКОЇ РАДИ
(КИЇВСЬКОЇ МІСЬКОЇ ДЕРЖАВНОЇ АДМІНІСТРАЦІЇ)
УПРАВЛІННЯ З ПИТАНЬ РЕКЛАМИ

вул. Хрещатик, 36, м. Київ, 01001, тел. (044) 481 47 18, E-mail: reklama.kyiv@kyivcity.gov.ua
Контактний центр міста Києва (044) 15 51, Код ЄДРПОУ 41348526

ВИМОГА № 010579-26
від 30.10.2026 р.

Склав: головний спеціаліст Головченко М.Ф.

(посада та ПІБ працівника відділу контролю та обліку рекламних засобів та вивісок)

На ім'я: ТОВАРИСТВО З ОБМЕЖЕНОЮ ВІДПОВІДАЛЬНІСТЮ «БУДІВЕЛЬНА ФІРМА «БУД-МАСС»

(найменування юридичної особи або прізвище, ім'я, по батькові фізичної особи-підприємця або самозайнятої особи)

Місцезнаходження згідно даних ЄДР: 04205, м.Київ, вул.Лук'янівська Левка, 14

(район, вулиця, № будинку, контактний телефон)

щодо усунення порушень Порядку розміщення вивісок у місті Києві, затвердженого рішенням Київської міської ради від 20.04.2017 №224/2446 (зі змінами і доповненнями) (далі – Порядок) та Правил благоустрою міста Києва, затверджених рішенням Київської міської ради від 25.12.2008 № 1051/1051 (зі змінами і доповненнями).

Порушення: встановлення вивіски з невідповідністю вимогам щодо її розміщення, визначеним розділом II Порядку.
Суть порушення: розміщення вивіски з порушенням вимог до: технічних характеристик (параметрів) (п.п 2.2.5), місця розміщення (абзац 3 п.п.2.2.2, п.п.2.2.12.6), інформаційних вимог (п.п 2.6.1, п.п 2.6.2, п.п 2.6.3, п.п 2.6.4).
Спосіб усунення порушення (виконання зобов'язання): привести вивіску у відповідність до вимог Порядку або здійснити її демонтаж.
Термін усунення порушення (строк добровільного виконання зобов'язання) до: 20.11.2026 р.
Примітка (№ вивіски): № 230479С

Про усунення зазначених порушень (виконання зобов'язання) необхідно повідомити Управління з питань реклами виконавчого органу Київської міської ради (Київської міської державної адміністрації) (далі – Управління) за адресою: 01001, м. Київ, вул. Хрещатик, 36, або 04070, м. Київ, Боричів узвіз, 8, тел. 481-47-18 в письмовій формі з фотофіксацією усунутих порушень.

У разі невиконання цієї вимоги (зобов'язання) у добровільному порядку, вивіска буде демонтована підпорядкованим Управлінню комунальним підприємством виконавчого органу Київради (Київської міської державної адміністрації) «Київреклама» (далі – КП «Київреклама») на підставі відповідного наказу Управління про демонтаж вивісок. Після демонтажу вивіски, на Вас буде покладено обов'язок компенсації витрат пов'язаних з демонтажем вивіски, її транспортуванням та подальшим зберіганням згідно затвердженого КП «Київреклама» кошторису (планової собівартості робіт з демонтажу вивіски). З кошторисом витрат (плановою собівартістю робіт з демонтажу вивіски) можна ознайомитись на офіційному веб-сайті КП «Київреклама» за посиланням: https://www.kyivreclama.kyiv.ua/demontazh/. Витрати на демонтаж вивіски можуть бути збільшені, якщо виконання заходів впливу (демонтажу) призведе до такого збільшення.

Вимога може бути оскаржена в порядку адміністративного судочинства до окружного адміністративного суду за вибором зобов'язаної особи за зареєстрованим у встановленому законом порядку місцем проживання (перебування, знаходження) цієї зобов'язаної особи або до окружного адміністративного суду за місцезнаходженням Управління протягом шестимісячного строку, який обчислюється з дня, коли особа дізналася або повинна була дізнатися про порушення своїх прав, свобод чи інтересів.

Вимогу склав: головний спеціаліст Головченко М.Ф. _____

(посада, прізвище, ім'я, по батькові та підпис працівника відділу контролю та обліку рекламних засобів та вивісок)

Вимогу одержав _____

(посада, прізвище, ім'я, по батькові та підпис)

Увага: всю необхідну інформацію з питань оформлення вивісок можна знайти на офіційному веб-сайті Управління за посиланням: https://reklama.kyivcity.gov.ua/. Відповіді на найпопулярніші питання, які виникають при оформленні вивісок ви можете отримати скориставшись чат-ботом Управління за посиланням: https://t.me/kyivreklama_bot.

Відтермінування виконання цієї вимоги (зобов'язання) не передбачено нормативно-правовими актами.

АКТ обстеження
від 20.10.2026 р.

За результатами обстеження території міста Києва, за адресою: **Дарницький р-н, вул. Драгоманова , 2-а** виявлено порушення Порядку розміщення вивісок у місті Києві, затвердженого рішенням Київської міської ради від 20.04.2017 №224/2446 (зі змінами і доповненнями) (далі – Порядок) та Правил благоустрою міста Києва, затверджених рішенням Київської міської ради від 25.12.2008 №1051/1051 (зі змінами і доповненнями), а саме: **розміщення вивіски з невідповідністю вимогам щодо її розміщення, визначеним розділом II Порядку.**

Найменування юридичної особи або прізвище, ім'я, по батькові фізичної особи-підприємця або самозайнятої особи, якій належить вивіска:
ТОВАРИСТВО З ОБМЕЖЕНОЮ ВІДПОВІДАЛЬНІСТЮ «БУДІВЕЛЬНА ФІРМА «БУД-МАСС»

Примітка (№ вивіски): № 230479С

Акт підготував:
Провідний фахівець КП "Київреклама":
_____ **Марченко А.К.**

Акт підписав:
Начальник відділу обстежень та обліку рекламних засобів КП «Київреклама»:
_____ **Бондарчук А.П.**

Фотофіксація розміщення: Вивіска

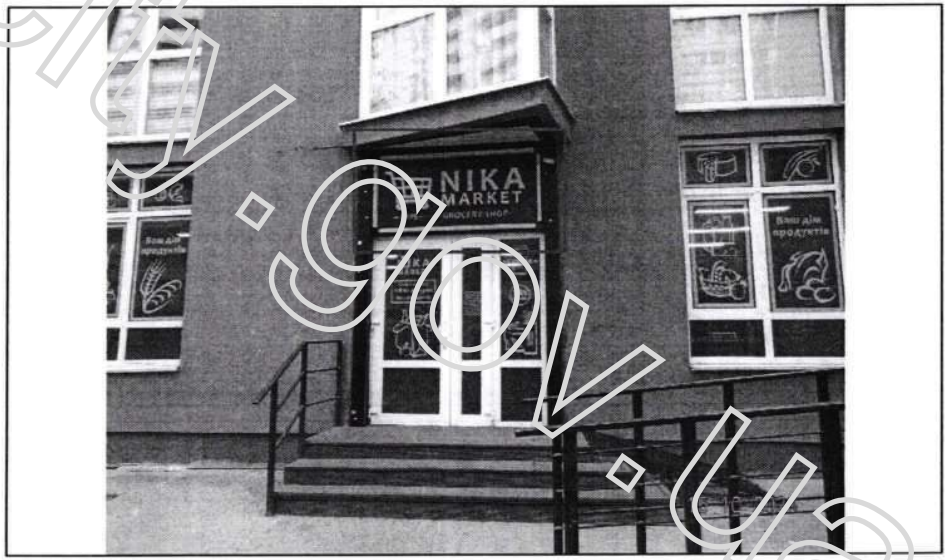

reklama.kyivcity.gov.ua

ВИКОНАВЧИЙ ОРГАН КИЇВСЬКОЇ МІСЬКОЇ РАДИ
(КИЇВСЬКОЇ МІСЬКОЇ ДЕРЖАВНОЇ АДМІНІСТРАЦІЇ)
УПРАВЛІННЯ З ПИТАНЬ РЕКЛАМИ

вул. Хрещатик, 36, м. Київ, 01001, тел. (044) 481 47 18, E-mail: reklama.kyiv@kyivcity.gov.ua
Контактний центр міста Києва (044) 15 51, Код ЄДРПОУ 41348526

ВИМОГА № 010580-26
від 20.10.2026 р.

Склав: головний спеціаліст Головченко М.Ф.

(посада та ПІБ працівника відділу контролю та обліку рекламних засобів та вивісок)

На ім'я: ФІЗИЧНА ОСОБА-ПІДПРИЄМЕЦЬ ФЕДИК ІРИНА СЕРГІЇВНА

(найменування юридичної особи або прізвище, ім'я, по батькові фізичної особи-підприємця або самозайнятої особи)

Місцезнаходження згідно даних ЄДР: 82074, Львівська обл., Самбірський р-н, с. Потік, вул.Центральна, 7, тел.380686741387

(район, вулиця, № будинку, контактний телефон)

щодо усунення порушень Порядку розміщення вивісок у місті Києві, затвердженого рішенням Київської міської ради від 20.04.2017 №224/2446 (зі змінами і доповненнями) (далі – Порядок) та Правил благоустрою міста Києва, затверджених рішенням Київської міської ради від 25.12.2008 № 1051/1051 (зі змінами і доповненнями).

Порушення: встановлення вивіски з невідповідністю вимогам щодо її розміщення, визначеним розділом II Порядку.
Суть порушення: розміщення вивіски з порушенням вимог до: технічних характеристик (параметрів) (п.п.2.2.8), місця розміщення (п.п.2.2.6).
Спосіб усунення порушення (виконання зобов'язання): привести вивіску у відповідність до вимог Порядку або здійснити її демонтаж.
Термін усунення порушення (строк добровільного виконання зобов'язання) до: 20.11.2026 р.
Примітка (№ вивіски): № 209201С

Про усунення зазначених порушень (виконання зобов'язання) необхідно повідомити Управління з питань реклами виконавчого органу Київської міської ради (Київської міської державної адміністрації) (далі – Управління) за адресою: 01001, м. Київ, вул. Хрещатик, 36, або 04070, м. Київ, Боричів узвіз, 8, тел. 481-47-18 в письмовій формі з фотофіксацією усунутих порушень.

У разі невиконання цієї вимоги (зобов'язання) у добровільному порядку, вивіска буде демонтована підпорядкованим Управлінню комунальним підприємством виконавчого органу Київради (Київської міської державної адміністрації) «Київреклама» (далі – КП «Київреклама») на підставі відповідного наказу Управління про демонтаж вивісок. Після демонтажу вивіски, на Вас буде покладено обов'язок компенсації витрат пов'язаних з демонтажем вивіски, її транспортуванням та подальшим зберіганням згідно затвердженого КП «Київреклама» кошторису (планової собівартості робіт з демонтажу вивіски). З кошторисом витрат (плановою собівартістю робіт з демонтажу вивіски) можна ознайомитись на офіційному веб-сайті КП «Київреклама» за посиланням: https://www.kyivreclama.kyiv.ua/demontazh/. Витрати на демонтаж вивіски можуть бути збільшені, якщо виконання заходів впливу (демонтажу) призведе до такого збільшення.

Вимога може бути оскаржена в порядку адміністративного судочинства до окружного адміністративного суду за вибором зобов'язаної особи за зареєстрованим у встановленому законом порядку місцем проживання (перебування, знаходження) цієї зобов'язаної особи або до окружного адміністративного суду за місцезнаходженням Управління протягом шестимісячного строку, який обчислюється з дня, коли особа дізналася або повинна була дізнатися про порушення своїх прав, свобод чи інтересів.

Вимогу склав: головний спеціаліст Головченко М.Ф. _____

(посада, прізвище, ім'я, по батькові та підпис працівника відділу контролю та обліку рекламних засобів та вивісок)

Вимогу одержав _____

(посада, прізвище, ім'я, по батькові та підпис)

Увага: всю необхідну інформацію з питань оформлення вивісок можна знайти на офіційному веб-сайті Управління за посиланням: https://reklama.kyivcity.gov.ua/. Відповіді на найпопулярніші питання, які виникають при оформленні вивісок ви можете отримати скориставшись чат-ботом Управління за посиланням: https://t.me/kyivreklama_bot.

Відтермінування виконання цієї вимоги (зобов'язання) не передбачено нормативно-правовими актами.

АКТ обстеження
від 20.10.2026 р.

За результатами обстеження території міста Києва, за адресою: **Шевченківський р-н, вул. Жилянська, 107** виявлено порушення Порядку розміщення вивісок у місті Києві, затвердженого рішенням Київської міської ради від 20.04.2017 №224/2446 (зі змінами і доповненнями) (далі – Порядок) та Правил благоустрою міста Києва, затверджених рішенням Київської міської ради від 25.12.2008 №1051/1051 (зі змінами і доповненнями), а саме: **розміщення вивіски з невідповідністю вимогам щодо її розміщення, визначеним розділом II Порядку.**

Найменування юридичної особи або прізвище, ім'я, по батькові фізичної особи-підприємця або самозайнятої особи, якій належить вивіска:
ФІЗИЧНА ОСОБА-ПІДПРИЄМЕЦЬ ФЕДИК ІРИНА СЕРГІЇВНА

Примітка (№ вивіски): № 209201С

Акт підготував:
Провідний фахівець КП "Київреклама":
_____ **Золотар З.М.**

Акт підписав:
Начальник відділу обстежень та обліку рекламних засобів КП «Київреклама»:
_____ **Бондарчук А.П.**

Фотофіксація розміщення: Вивіска

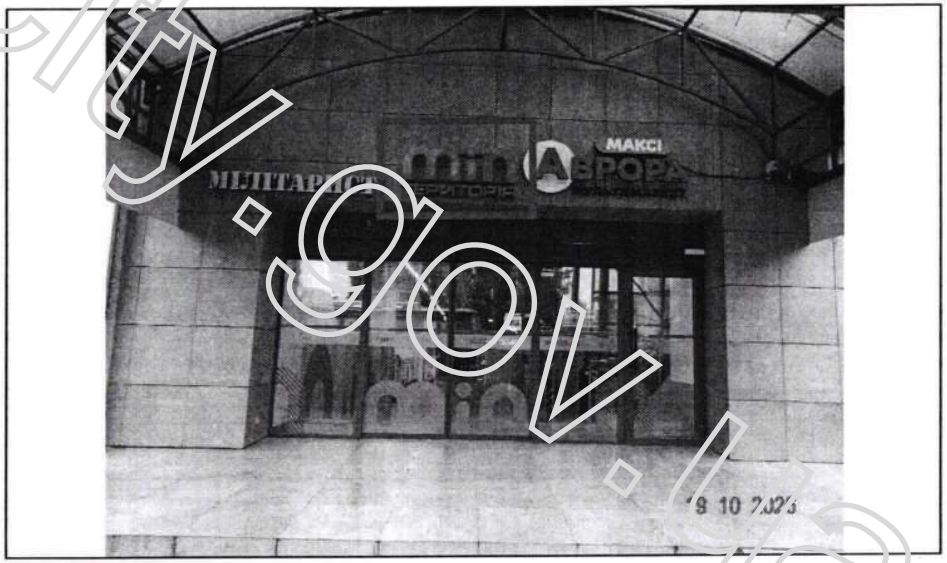

reklama.kyivcity.gov.ua

ВИКОНАВЧИЙ ОРГАН КИЇВСЬКОЇ МІСЬКОЇ РАДИ
(КИЇВСЬКОЇ МІСЬКОЇ ДЕРЖАВНОЇ АДМІНІСТРАЦІЇ)
УПРАВЛІННЯ З ПИТАНЬ РЕКЛАМИ

вул. Хрещатик, 36, м. Київ, 01001, тел. (044) 481 47 18, E-mail: reklama.kyiv@kyivcity.gov.ua
Контактний центр міста Києва (044) 15 51, Код ЄДРПОУ 41348526

ВИМОГА № 010581-26
від 30.10.2026 р.

Склав: головний спеціаліст Головченко М.Ф.

(посада та ПІБ працівника відділу контролю та обліку рекламних засобів та вивісок)

На ім'я: ФІЗИЧНА ОСОБА-ПІДПРИЄМЕЦЬ ФЕДИК ІРИНА СЕРГІЇВНА

(найменування юридичної особи або прізвище, ім'я, по батькові фізичної особи-підприємця або самозайнятої особи)

Місцезнаходження згідно даних ЄДР: 82074, Львівська обл., Самбірський р-н, с. Лотік, вул.Центральна, 7, тел.380686741387

(район, вулиця, № будинку, контактний телефон)

щодо усунення порушень Порядку розміщення вивісок у місті Києві, затвердженого рішенням Київської міської ради від 20.04.2017 №224/2446 (зі змінами і доповненнями) (далі – Порядок) та Правил благоустрою міста Києва, затверджених рішенням Київської міської ради від 25.12.2008 № 1051/1051 (зі змінами і доповненнями).

Порушення: встановлення вивіски з невідповідністю вимогам щодо її розміщення, визначеним розділом II Порядку.
Суть порушення: розміщення вивіски з порушенням вимог до: місця розміщення (абзац 3 п.п.2.2.2, абзац 3 п.п.2.2.9, абзац 3 п.п.2.2.9, п.п.2.2.4), інформаційних вимог (п.п 2.6.1, п.п 2.6.2).
Спосіб усунення порушення (виконання зобов'язання): привести вивіску у відповідність до вимог Порядку або здійснити її демонтаж.
Термін усунення порушення (строк добровільного виконання зобов'язання) до: 20.11.2026 р.
Примітка (№ вивіски): № 215282С

Про усунення зазначених порушень (виконання зобов'язання) необхідно повідомити Управління з питань реклами виконавчого органу Київської міської ради (Київської міської державної адміністрації) (далі – Управління) за адресою: 01001, м. Київ, вул. Хрещатик, 36, або 04070, м. Київ, Боричів узвіз, 8, тел. 481-47-18 в письмовій формі з фотофіксацією усунутих порушень.

У разі невиконання цієї вимоги (зобов'язання) у добровільному порядку, вивіска буде демонтована підпорядкованим Управлінню комунальним підприємством виконавчого органу Київради (Київської міської державної адміністрації) «Київреклама» (далі – КП «Київреклама») на підставі відповідного наказу Управління про демонтаж вивісок. Після демонтажу вивіски, на Вас буде покладено обов'язок компенсації витрат пов'язаних з демонтажем вивіски, її транспортуванням та подальшим зберіганням згідно затвердженого КП «Київреклама» кошторису (планової собівартості робіт з демонтажу вивіски). З кошторисом витрат (плановою собівартістю робіт з демонтажу вивіски) можна ознайомитись на офіційному веб-сайті КП «Київреклама» за посиланням: https://www.kyivreklama.kyiv.ua/demontazh/. Витрати на демонтаж вивіски можуть бути збільшені, якщо виконання заходів впливу (демонтажу) призведе до такого збільшення.

Вимога може бути оскаржена в порядку адміністративного судочинства до окружного адміністративного суду за вибором зобов'язаної особи за зареєстрованим у встановленому законом порядку місцем проживання (перебування, знаходження) цієї зобов'язаної особи або до окружного адміністративного суду за місцезнаходженням Управління протягом шестимісячного строку, який обчислюється з дня, коли особа дізналася або повинна була дізнатися про порушення своїх прав, свобод чи інтересів.

Вимогу склав: головний спеціаліст Головченко М.Ф. _____

(посада, прізвище, ім'я, по батькові та підпис працівника відділу контролю та обліку рекламних засобів та вивісок)

Вимогу одержав _____

(посада, прізвище, ім'я, по батькові та підпис)

Увага: всю необхідну інформацію з питань оформлення вивісок можна знайти на офіційному веб-сайті Управління за посиланням: https://reklama.kyivcity.gov.ua/. Відповіді на найпопулярніші питання, які виникають при оформленні вивісок ви можете отримати скориставшись чат-ботом Управління за посиланням: https://t.me/kyivreklama_bot.

Відтермінування виконання цієї вимоги (зобов'язання) не передбачено нормативно-правовими актами.

АКТ обстеження
від 20.10.2026 р.

За результатами обстеження території міста Києва, за адресою: **Шевченківський р-н, вул. Жилянська, 107** виявлено порушення Порядку розміщення вивісок у місті Києві, затвердженого рішенням Київської міської ради від 20.04.2017 №224/2446 (зі змінами і доповненнями) (далі – Порядок) та Правил благоустрою міста Києва, затверджених рішенням Київської міської ради від 25.12.2008 №1051/1051 (зі змінами і доповненнями), а саме: **розміщення вивіски з невідповідністю вимогам щодо її розміщення, визначеним розділом II Порядку.**

Найменування юридичної особи або прізвище, ім'я, по батькові фізичної особи-підприємця або самозайнятої особи, якій належить вивіска:
ФІЗИЧНА ОСОБА-ПІДПРИЄМЕЦЬ ФЕДИК ІРИНА СЕРГІЇВНА

Примітка (№ вивіски): № 215282С

Акт підготував:
Провідний фахівець КП "Київреклама":
_____ **Золотар З.М.**

Акт підписав:
Начальник відділу обстежень та обліку рекламних засобів КП «Київреклама»:
_____ **Бондарчук А.П.**

Фотофіксація розміщення: Вивіска

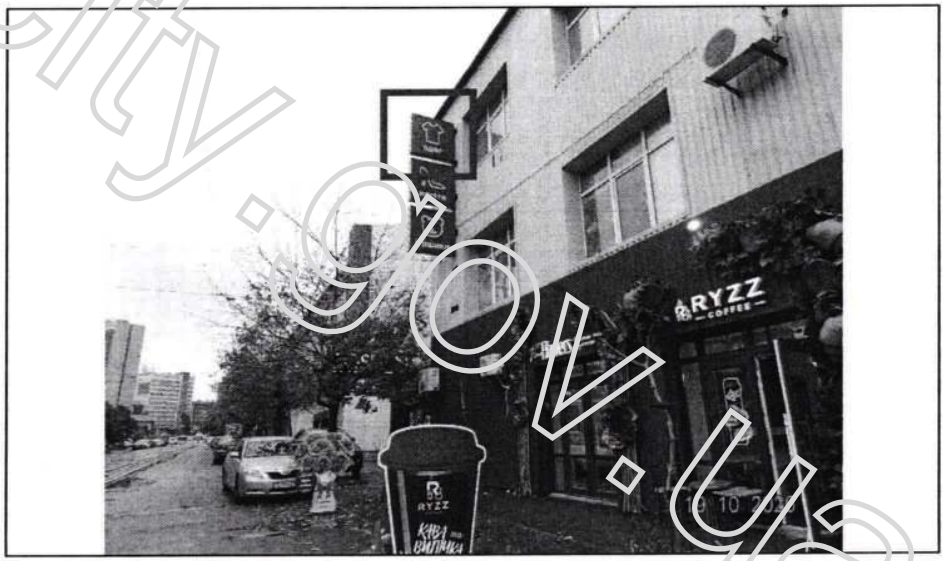

reklama.kyivcity.gov.ua

ВИКОНАВЧИЙ ОРГАН КИЇВСЬКОЇ МІСЬКОЇ РАДИ
(КИЇВСЬКОЇ МІСЬКОЇ ДЕРЖАВНОЇ АДМІНІСТРАЦІЇ)
УПРАВЛІННЯ З ПИТАНЬ РЕКЛАМИ

вул. Хрещатик, 36, м. Київ, 01001, тел. (044) 481 47 18, E-mail: reklama.kyiv@kyivcity.gov.ua
Контактний центр міста Києва (044) 15 51, Код ЄДРПОУ 41348526

ВИМОГА № 010582-26
від 30.10.2026 р.

Склав: головний спеціаліст Головченко М.Ф.

(посада та ПІБ працівника відділу контролю та обліку рекламних засобів та вивісок)

На ім'я: ФІЗИЧНА ОСОБА-ПІДПРИЄМЕЦЬ ФЕДИК ІРИНА СЕРГІЇВНА

(найменування юридичної особи або прізвище, ім'я, по батькові фізичної особи-підприємця або самозайнятої особи)

Місцезнаходження згідно даних ЄДР: 82074, Львівська обл., Самбірський р-н. с. Нотік, вул.Центральна, 7, тел.380686741387

(район, вулиця, № будинку, контактний телефон)

щодо усунення порушень Порядку розміщення вивісок у місті Києві, затвердженого рішенням Київської міської ради від 20.04.2017 №224/2446 (зі змінами і доповненнями) (далі – Порядок) та Правил благоустрою міста Києва, затверджених рішенням Київської міської ради від 25.12.2008 № 1051/1051 (зі змінами і доповненнями).

Порушення: встановлення вивіски з невідповідністю вимогам щодо її розміщення, визначеним розділом II Порядку.
Суть порушення: розміщення вивіски з порушенням вимог до: місця розміщення (абзац 4 п.п.2.2.9, абзац 3 п.п.2.2.2, абзац 3 п.п.2.2.9, п.п.2.2.4), інформаційних вимог (п.п 2.6.1, п.п 2.6.2).
Спосіб усунення порушення (виконання зобов'язання): привести вивіску у відповідність до вимог Порядку або здійснити її демонтаж.
Термін усунення порушення (строк добровільного виконання зобов'язання) до: 20.11.2026 р.
Примітка (№ вивіски): № 215281С

Про усунення зазначених порушень (виконання зобов'язання) необхідно повідомити Управління з питань реклами виконавчого органу Київської міської ради (Київської міської державної адміністрації) (далі – Управління) за адресою: 01001, м. Київ, вул. Хрещатик, 36, або 04070, м. Київ, Боричів узвіз, 8, тел. 481-47-18 в письмовій формі з фотофіксацією усунутих порушень.
У разі невиконання цієї вимоги (зобов'язання) у добровільному порядку, вивіска буде демонтована підпорядкованим Управлінню комунальним підприємством виконавчого органу Київради (Київської міської державної адміністрації) «Київреклама» (далі – КП «Київреклама») на підставі відповідного наказу Управління про демонтаж вивісок. Після демонтажу вивіски, на Вас буде покладено обов'язок компенсації витрат пов'язаних з демонтажем вивіски, її транспортуванням та подальшим зберіганням згідно затвердженого КП «Київреклама» кошторису (планової собівартості робіт з демонтажу вивіски). З кошторисом витрат (плановою собівартістю робіт з демонтажу вивіски) можна ознайомитись на офіційному веб-сайті КП «Київреклама» за посиланням: https://www.kyivreclama.kyiv.ua/demontazh/. Витрати на демонтаж вивіски можуть бути збільшені, якщо виконання заходів впливу (демонтажу) призведе до такого збільшення.
Вимога може бути оскаржена в порядку адміністративного судочинства до окружного адміністративного суду за вибором зобов'язаної особи за зареєстрованим у встановленому законом порядку місцем проживання (перебування, знаходження) цієї зобов'язаної особи або до окружного адміністративного суду за місцезнаходженням Управління протягом шестимісячного строку, який обчислюється з дня, коли особа дізналася або повинна була дізнатися про порушення своїх прав, свобод чи інтересів.

Вимогу склав: головний спеціаліст Головченко М.Ф. _____

(посада, прізвище, ім'я, по батькові та підпис працівника відділу контролю та обліку рекламних засобів та вивісок)

Вимогу одержав _____

(посада, прізвище, ім'я, по батькові та підпис)

Увага: всю необхідну інформацію з питань оформлення вивісок можна знайти на офіційному веб-сайті Управління за посиланням: https://reklama.kyivcity.gov.ua/. Відповіді на найпопулярніші питання, які виникають при оформленні вивісок ви можете отримати скориставшись чат-ботом Управління за посиланням: https://t.me/kyivreklama_bot.
Відтермінування виконання цієї вимоги (зобов'язання) не передбачено нормативно-правовими актами.

АКТ обстеження
від 20.10.2026 р.

За результатами обстеження території міста Києва, за адресою: **Шевченківський р-н, вул. Жилянська, 107** виявлено порушення Порядку розміщення вивісок у місті Києві, затвердженого рішенням Київської міської ради від 20.04.2017 №224/2446 (зі змінами і доповненнями) (далі – Порядок) та Правил благоустрою міста Києва, затверджених рішенням Київської міської ради від 25.12.2008 №1051/1051 (зі змінами і доповненнями), а саме: **розміщення вивіски з невідповідністю вимогам щодо її розміщення, визначеним розділом II Порядку.**

Найменування юридичної особи або прізвище, ім'я, по батькові фізичної особи-підприємця або самозайнятої особи, якій належить вивіска:
ФІЗИЧНА ОСОБА-ПІДПРИЄМЕЦЬ ФЕДИК ІРИНА СЕРГІЇВНА

Примітка (№ вивіски): № 215281С

Акт підготував:
Провідний фахівець КП "Київреклама":
_____ **Золотар З.М.**

Акт підписав:
Начальник відділу обстежень та обліку рекламних засобів КП «Київреклама»:
_____ **Бондарчук А.П.**

Фотофіксація розміщення: Вивіска

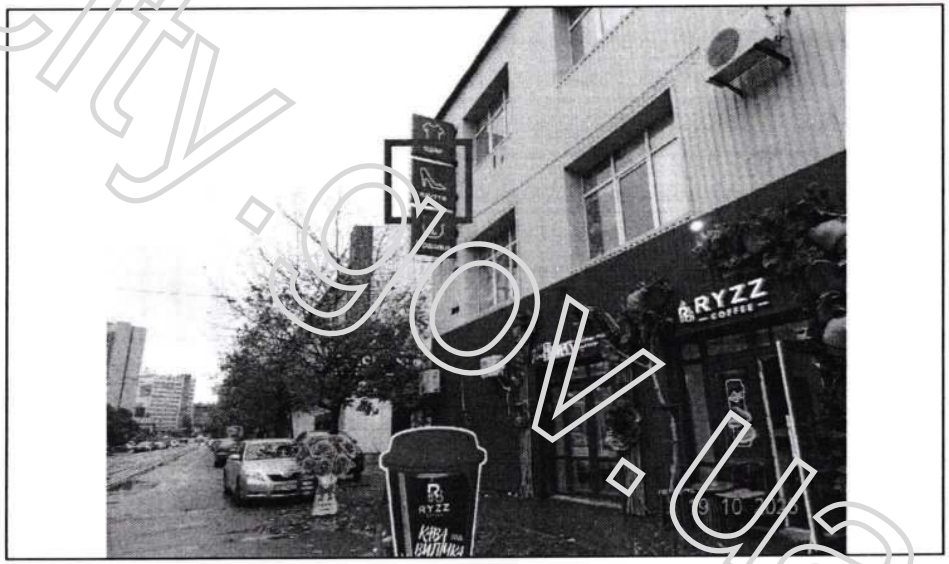

reklama.kyivcity.gov.ua

ВИКОНАВЧИЙ ОРГАН КИЇВСЬКОЇ МІСЬКОЇ РАДИ
(КИЇВСЬКОЇ МІСЬКОЇ ДЕРЖАВНОЇ АДМІНІСТРАЦІЇ)
УПРАВЛІННЯ З ПИТАНЬ РЕКЛАМИ

вул. Хрещатик, 36, м. Київ, 01001, тел. (044) 481 47 18, E-mail: reklama.kyiv@kyivcity.gov.ua
Контактний центр міста Києва (044) 15 51, Код ЄДРПОУ 41348526

ВИМОГА № 010583-26
від 30.10.2026 р.

Склав: головний спеціаліст Головченко М.Ф.

(посада та ПІБ працівника відділу контролю та обліку рекламних засобів та вивісок)

На ім'я: ФІЗИЧНА ОСОБА-ПІДПРИЄМЕЦЬ ФЕДИК ІРИНА СЕРГІЇВНА

(найменування юридичної особи або прізвище, ім'я, по батькові фізичної особи-підприємця або самозайнятої особи)

Місцезнаходження згідно даних ЄДР: 82074, Львівська обл., Самбірський р-н, с. Потік, вул.Центральна, 7, тел.380686741387

(район, вулиця, № будинку, контактний телефон)

щодо усунення порушень Порядку розміщення вивісок у місті Києві, затвердженого рішенням Київської міської ради від 20.04.2017 №224/2446 (зі змінами і доповненнями) (далі – Порядок) та Правил благоустрою міста Києва, затверджених рішенням Київської міської ради від 25.12.2008 № 1051/1051 (зі змінами і доповненнями).

Порушення: встановлення вивіски з невідповідністю вимогам щодо її розміщення, визначеним розділом II Порядку.
Суть порушення: розміщення вивіски з порушенням вимог до: технічних характеристик (параметрів) (п.п 2.1, п.п 2.3.4, п.п 2.2.8), місця розміщення (п.п.2.2.6).
Спосіб усунення порушення (виконання зобов'язання): привести вивіску у відповідність до вимог Порядку або здійснити її демонтаж.
Термін усунення порушення (строк добровільного виконання зобов'язання) до: 20.11.2026 р.
Примітка (№ вивіски): № 209210С

Про усунення зазначених порушень (виконання зобов'язання) необхідно повідомити Управління з питань реклами виконавчого органу Київської міської ради (Київської міської державної адміністрації) (далі – Управління) за адресою: 01001, м. Київ, вул. Хрещатик, 36, або 04070, м. Київ, Боричів узвіз, 8, тел. 481-47-18 в письмовій формі з фотофіксацією усунутих порушень.

У разі невиконання цієї вимоги (зобов'язання) у добровільному порядку, вивіска буде демонтована підпорядкованим Управлінню комунальним підприємством виконавчого органу Київради (Київської міської державної адміністрації) «Київреклама» (далі – КП «Київреклама») на підставі відповідного наказу Управління про демонтаж вивісок. Після демонтажу вивіски, на Вас буде покладено обов'язок компенсації витрат пов'язаних з демонтажем вивіски, її транспортуванням та подальшим зберіганням згідно затвердженого КП «Київреклама» кошторису (планової собівартості робіт з демонтажу вивіски). З кошторисом витрат (плановою собівартістю робіт з демонтажу вивіски) можна ознайомитись на офіційному веб-сайті КП «Київреклама» за посиланням: https://www.kyivreclama.kyiv.ua/demontazh/. Витрати на демонтаж вивіски можуть бути збільшені, якщо виконання заходів впливу (демонтажу) призведе до такого збільшення.

Вимога може бути оскаржена в порядку адміністративного судочинства до окружного адміністративного суду за вибором зобов'язаної особи за зареєстрованим у встановленому законом порядку місцем проживання (перебування, знаходження) цієї зобов'язаної особи або до окружного адміністративного суду за місцезнаходженням Управління протягом шестимісячного строку, який обчислюється з дня, коли особа дізналася або повинна була дізнатися про порушення своїх прав, свобод чи інтересів.

Вимогу склав: головний спеціаліст Головченко М.Ф. _____

(посада, прізвище, ім'я, по батькові та підпис працівника відділу контролю та обліку рекламних засобів та вивісок)

Вимогу одержав _____

(посада, прізвище, ім'я, по батькові та підпис)

Увага: всю необхідну інформацію з питань оформлення вивісок можна знайти на офіційному веб-сайті Управління за посиланням: https://reklama.kyivcity.gov.ua/. Відповіді на найпопулярніші питання, які виникають при оформленні вивісок ви можете отримати скориставшись чат-ботом Управління за посиланням: https://t.me/kyivreklama_bot.

Відтермінування виконання цієї вимоги (зобов'язання) не передбачено нормативно-правовими актами.

АКТ обстеження
від 20.10.2026 р.

За результатами обстеження території міста Києва, за адресою: **Шевченківський р-н, вул. Жилянська, 107** виявлено порушення Порядку розміщення вивісок у місті Києві, затвердженого рішенням Київської міської ради від 20.04.2017 №224/2446 (зі змінами і доповненнями) (далі – Порядок) та Правил благоустрою міста Києва, затверджених рішенням Київської міської ради від 25.12.2008 №1051/1051 (зі змінами і доповненнями), а саме: **розміщення вивіски з невідповідністю вимогам щодо її розміщення, визначеним розділом II Порядку.**

Найменування юридичної особи або прізвище, ім'я, по батькові фізичної особи-підприємця або самозайнятої особи, якій належить вивіска:
ФІЗИЧНА ОСОБА-ПІДПРИЄМЕЦЬ ФЕДИК ІРИНА СЕРГІЇВНА

Примітка (№ вивіски): № 209210С

Акт підготував:
Провідний фахівець КП "Київреклама":
_____ **Золотар З.М.**

Акт підписав:
Начальник відділу обстежень та обліку рекламних засобів КП «Київреклама»:
_____ **Бондарчук А.П.**

Фотофіксація розміщення: Вивіска

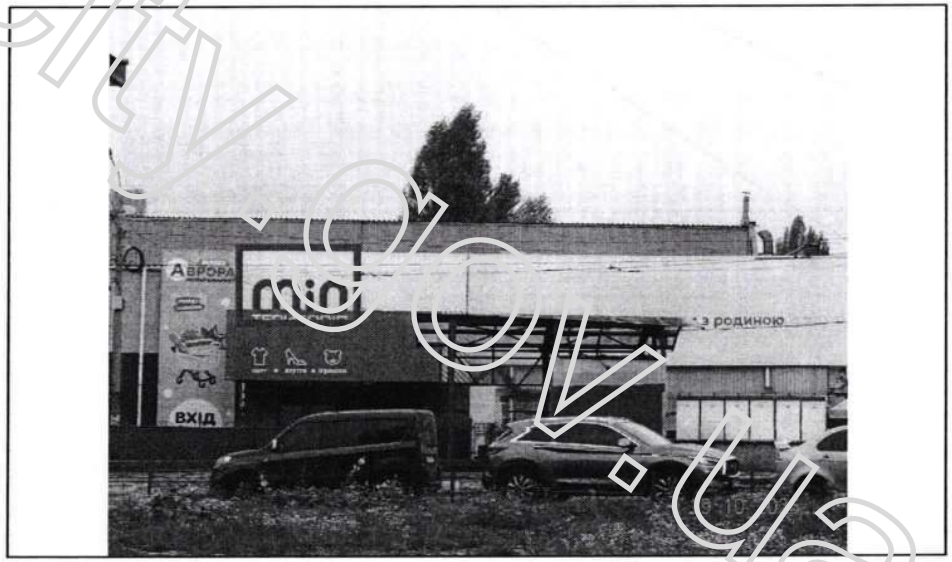

reklama.kyivcity.gov.ua

ВИКОНАВЧИЙ ОРГАН КИЇВСЬКОЇ МІСЬКОЇ РАДИ
(КИЇВСЬКОЇ МІСЬКОЇ ДЕРЖАВНОЇ АДМІНІСТРАЦІЇ)
УПРАВЛІННЯ З ПИТАНЬ РЕКЛАМИ

вул. Хрещатик, 36, м. Київ, 01001, тел. (044) 481 47 18, E-mail: reklama.kyiv@kyivcity.gov.ua
Контактний центр міста Києва (044) 15 51, Код ЄДРПОУ 41348526

ВИМОГА № 010584-26
від 30.10.2026 р.

Склав: головний спеціаліст Головченко М.Ф.

(посада та ПІБ працівника відділу контролю та обліку рекламних засобів та вивісок)

На ім'я: ФІЗИЧНА ОСОБА-ПІДПРИЄМЕЦЬ ФЕДИК ІРИНА СЕРГІЇВНА

(найменування юридичної особи або прізвище, ім'я, по батькові фізичної особи-підприємця або самозайнятої особи)

Місцезнаходження згідно даних ЄДР: 82074, Львівська обл., Самбірський р-н, с. Лотік, вул.Центральна, 7, тел.380686741387

(район, вулиця, № будинку, контактний телефон)

щодо усунення порушень Порядку розміщення вивісок у місті Києві, затвердженого рішенням Київської міської ради від 20.04.2017 №224/2446 (зі змінами і доповненнями) (далі – Порядок) та Правил благоустрою міста Києва, затверджених рішенням Київської міської ради від 25.12.2008 № 1051/1051 (зі змінами і доповненнями).

Порушення: встановлення вивіски з невідповідністю вимогам щодо її розміщення, визначеним розділом II Порядку.
Суть порушення: розміщення вивіски з порушенням вимог до: місця розміщення (абзац 3 п.п.2.2.2, абзац 3 п.п.2.2.9, абзац 4 п.п.2.2.9, п.п.2.2.4), інформаційних вимог (п.п 2.6.1, п.п 2.6.2).
Спосіб усунення порушення (виконання зобов'язання): привести вивіску у відповідність до вимог Порядку або здійснити її демонтаж.
Термін усунення порушення (строк добровільного виконання зобов'язання) до: 20.11.2026 р.
Примітка (№ вивіски): № 215279С

Про усунення зазначених порушень (виконання зобов'язання) необхідно повідомити Управління з питань реклами виконавчого органу Київської міської ради (Київської міської державної адміністрації) (далі – Управління) за адресою: 01001, м. Київ, вул. Хрещатик, 36, або 04070, м. Київ, Боричів узвіз, 8, тел. 481-47-18 в письмовій формі з фотофіксацією усунутих порушень.
У разі невиконання цієї вимоги (зобов'язання) у добровільному порядку, вивіска буде демонтована підпорядкованим Управлінню комунальним підприємством виконавчого органу Київради (Київської міської державної адміністрації) «Київреклама» (далі – КП «Київреклама») на підставі відповідного наказу Управління про демонтаж вивісок. Після демонтажу вивіски, на Вас буде покладено обов'язок компенсації витрат пов'язаних з демонтажем вивіски, її транспортуванням та подальшим зберіганням згідно затвердженого КП «Київреклама» кошторису (планової собівартості робіт з демонтажу вивіски). З кошторисом витрат (плановою собівартістю робіт з демонтажу вивіски) можна ознайомитись на офіційному веб-сайті КП «Київреклама» за посиланням: https://www.kyivreclama.kyiv.ua/demontazh/. Витрати на демонтаж вивіски можуть бути збільшені, якщо виконання заходів впливу (демонтажу) призведе до такого збільшення.
Вимога може бути оскаржена в порядку адміністративного судочинства до окружного адміністративного суду за вибором зобов'язаної особи за зареєстрованим у встановленому законом порядку місцем проживання (перебування, знаходження) цієї зобов'язаної особи або до окружного адміністративного суду за місцезнаходженням Управління протягом шестимісячного строку, який обчислюється з дня, коли особа дізналася або повинна була дізнатися про порушення своїх прав, свобод чи інтересів.

Вимогу склав: головний спеціаліст Головченко М.Ф. _____

(посада, прізвище, ім'я, по батькові та підпис працівника відділу контролю та обліку рекламних засобів та вивісок)

Вимогу одержав _____

(посада, прізвище, ім'я, по батькові та підпис)

Увага: всю необхідну інформацію з питань оформлення вивісок можна знайти на офіційному веб-сайті Управління за посиланням: https://reklama.kyivcity.gov.ua/. Відповіді на найпопулярніші питання, які виникають при оформленні вивісок ви можете отримати скориставшись чат-ботом Управління за посиланням: https://t.me/kyivreklama_bot.
Відтермінування виконання цієї вимоги (зобов'язання) не передбачено нормативно-правовими актами.

АКТ обстеження
від 20.10.2026 р.

За результатами обстеження території міста Києва, за адресою: **Шевченківський р-н, вул. Жилянська, 107** виявлено порушення Порядку розміщення вивісок у місті Києві, затвердженого рішенням Київської міської ради від 20.04.2017 №224/2446 (зі змінами і доповненнями) (далі – Порядок) та Правил благоустрою міста Києва, затверджених рішенням Київської міської ради від 25.12.2008 №1051/1051 (зі змінами і доповненнями), а саме: **розміщення вивіски з невідповідністю вимогам щодо її розміщення, визначеним розділом II Порядку.**

Найменування юридичної особи або прізвище, ім'я, по батькові фізичної особи-підприємця або самозайнятої особи, якій належить вивіска:
ФІЗИЧНА ОСОБА-ПІДПРИЄМЕЦЬ ФЕДИК ІРИНА СЕРГІЇВНА

Примітка (№ вивіски): № 215279С

Акт підготував:
Провідний фахівець КП "Київреклама":
_____ **Золотар З.М.**

Акт підписав:
Начальник відділу обстежень та обліку рекламних засобів КП «Київреклама»:
_____ **Бондарчук А.П.**

Фотофіксація розміщення: Вивіска

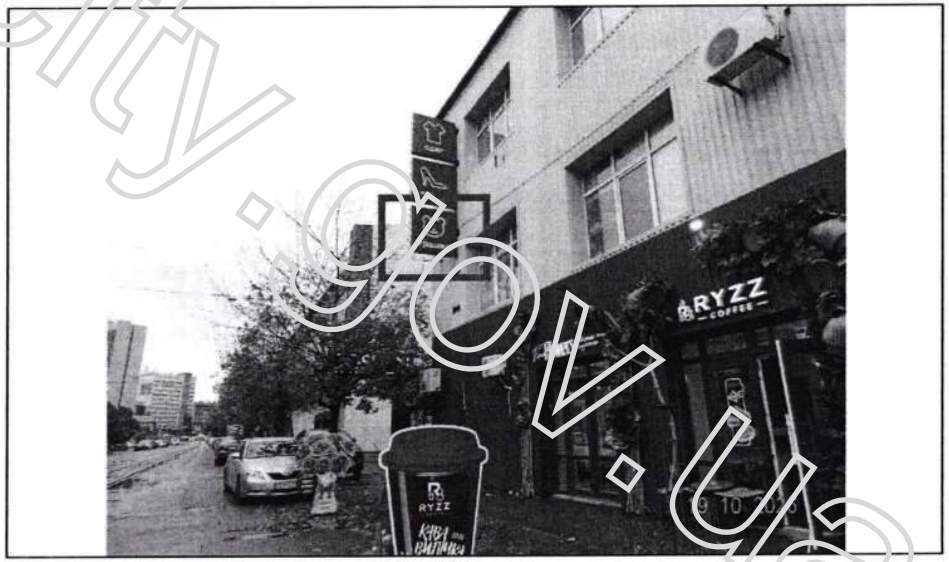

reklama.kyivcity.gov.ua

ВИКОНАВЧИЙ ОРГАН КИЇВСЬКОЇ МІСЬКОЇ РАДИ
(КИЇВСЬКОЇ МІСЬКОЇ ДЕРЖАВНОЇ АДМІНІСТРАЦІЇ)
УПРАВЛІННЯ З ПИТАНЬ РЕКЛАМИ

вул. Хрещатик, 36, м. Київ, 01001, тел. (044) 481 47 18, E-mail: reklama.kyiv@kyivcity.gov.ua
Контактний центр міста Києва (044) 15 51, Код ЄДРПОУ 41348526

ВИМОГА № 010585-26
від 30.10.2026 р.

Склав: головний спеціаліст Головченко М.Ф.

(посада та ПІБ працівника відділу контролю та обліку рекламних засобів та вивісок)

На ім'я: ФІЗИЧНА ОСОБА-ПІДПРИЄМЕЦЬ ВИШНЯ ОКСАНА ІВАНІВНА

(найменування юридичної особи або прізвище, ім'я, по батькові фізичної особи-підприємця або самозайнятої особи)

Місцезнаходження згідно даних ЄДР: 04050, м. Київ, вул. Пимоненка Миколи, 19, кв. 165, тел.380501919192

(район, вулиця, № будинку, контактний телефон)

щодо усунення порушень Порядку розміщення вивісок у місті Києві, затвердженого рішенням Київської міської ради від 20.04.2017 №224/2446 (зі змінами і доповненнями) (далі – Порядок) та Правил благоустрою міста Києва, затверджених рішенням Київської міської ради від 25.12.2008 № 1051/1051 (зі змінами і доповненнями).

Порушення: встановлення вивіски з невідповідністю вимогам щодо її розміщення, визначеним розділом II Порядку.
Суть порушення: розміщення вивіски з порушенням вимог до: інформаційних вимог (п.п 2.6.1, п.п 2.6.3, п.п 2.6.4).
Спосіб усунення порушення (виконання зобов'язання): привести вивіску у відповідність до вимог Порядку або здійснити її демонтаж.
Термін усунення порушення (строк добровільного виконання зобов'язання) до: 20.11.2026 р.
Примітка (№ вивіски): № 245708С

Про усунення зазначених порушень (виконання зобов'язання) необхідно повідомити Управління з питань реклами виконавчого органу Київської міської ради (Київської міської державної адміністрації) (далі – Управління) за адресою: 01001, м. Київ, вул. Хрещатик, 36, або 04070, м. Київ, Боричів узвіз, 8, тел. 481-47-18 в письмовій формі з фотофіксацією усунутих порушень.

У разі невиконання цієї вимоги (зобов'язання) у добровільному порядку, вивіска буде демонтована підпорядкованим Управлінню комунальним підприємством виконавчого органу Київради (Київської міської державної адміністрації) «Київреклама» (далі – КП «Київреклама») на підставі відповідного наказу Управління про демонтаж вивіски. Після демонтажу вивіски, на Вас буде покладено обов'язок компенсації витрат пов'язаних з демонтажем вивіски, її транспортуванням та подальшим зберіганням згідно затвердженого КП «Київреклама» кошторису (планової собівартості робіт з демонтажу вивіски). З кошторисом витрат (плановою собівартістю робіт з демонтажу вивіски) можна ознайомитись на офіційному веб-сайті КП «Київреклама» за посиланням: https://www.kyivreclama.kyiv.ua/demontazh/. Витрати на демонтаж вивіски можуть бути збільшені, якщо виконання заходів впливу (демонтажу) призведе до такого збільшення.

Вимога може бути оскаржена в порядку адміністративного судочинства до окружного адміністративного суду за вибором зобов'язаної особи за зареєстрованим у встановленому законом порядку місцем проживання (перебування, знаходження) цієї зобов'язаної особи або до окружного адміністративного суду за місцезнаходженням Управління протягом шестимісячного строку, який обчислюється з дня, коли особа дізналася або повинна була дізнатися про порушення своїх прав, свобод чи інтересів.

Вимогу склав: головний спеціаліст Головченко М.Ф. _____

(посада, прізвище, ім'я, по батькові та підпис працівника відділу контролю та обліку рекламних засобів та вивісок)

Вимогу одержав _____

(посада, прізвище, ім'я, по батькові та підпис)

Увага: всю необхідну інформацію з питань оформлення вивісок можна знайти на офіційному веб-сайті Управління за посиланням: https://reklama.kyivcity.gov.ua/. Відповіді на найпопулярніші питання, які виникають при оформленні вивісок ви можете отримати скориставшись чат-ботом Управління за посиланням: https://t.me/kyivreklama_bot.

Відтермінування виконання цієї вимоги (зобов'язання) не передбачено нормативно-правовими актами.

АКТ обстеження
від 22.10.2026 р.

За результатами обстеження території міста Києва, за адресою: **Печерський р-н, Кловський узвіз, 14/24** виявлено порушення Порядку розміщення вивісок у місті Києві, затвердженого рішенням Київської міської ради від 20.04.2017 №224/2446 (зі змінами і доповненнями) (далі – Порядок) та Правил благоустрою міста Києва, затверджених рішенням Київської міської ради від 25.12.2008 №1051/1051 (зі змінами і доповненнями), а саме: **розміщення вивіски з невідповідністю вимогам щодо її розміщення, визначеним розділом II Порядку.**

Найменування юридичної особи або прізвище, ім'я, по батькові фізичної особи-підприємця або самозайнятої особи, якій належить вивіска:
ФІЗИЧНА ОСОБА-ПІДПРИЄМЕЦЬ ВИШНЯ ОКСАНА ІВАНІВНА

Примітка (№ вивіски): № 245708С

Акт підготував:
Провідний фахівець КП "Київреклама":
_____ **Левчун Ю.В.**

Акт підписав:
Начальник відділу обстежень та обліку рекламних засобів КП «Київреклама»:
_____ **Бондарчук А.П.**

Фотофіксація розміщення: Вивіска

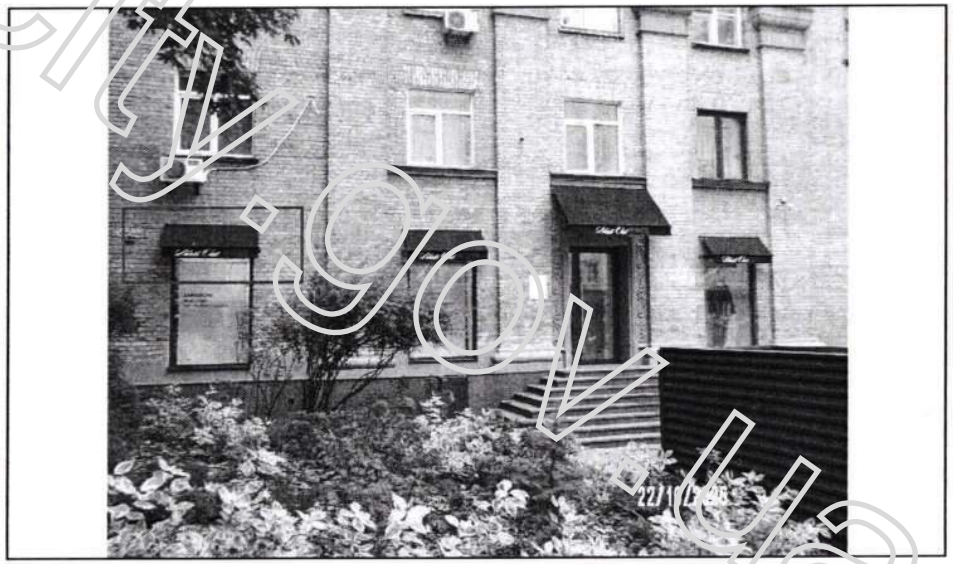

reklama.kyivcity.gov.ua

ВИКОНАВЧИЙ ОРГАН КИЇВСЬКОЇ МІСЬКОЇ РАДИ
(КИЇВСЬКОЇ МІСЬКОЇ ДЕРЖАВНОЇ АДМІНІСТРАЦІЇ)
УПРАВЛІННЯ З ПИТАНЬ РЕКЛАМИ

вул. Хрещатик, 36, м. Київ, 01001, тел. (044) 481 47 18, E-mail: reklama.kyiv@kyivcity.gov.ua
Контактний центр міста Києва (044) 15 51, Код ЄДРПОУ 41348526

ВИМОГА № 010586-26
від 30.10.2026 р.

Склав: головний спеціаліст Головченко М.Ф.

(посада та ПІБ працівника відділу контролю та обліку рекламних засобів та вивісок)

На ім'я: ФІЗИЧНА ОСОБА-ПІДПРИЄМЕЦЬ ЯКІБЧУК МАРІЯ ІВАНІВНА

(найменування юридичної особи або прізвище, ім'я, по батькові фізичної особи-підприємця або самозайнятої особи)

Місцезнаходження згідно даних ЄДР: 08129, Київська обл., Бучанський р-н, с. Петропавлівська Борщагівка, вул. Миру, 15, кв. 110, тел.380686797088

(район, вулиця, № будинку, контактний телефон)

щодо усунення порушень Порядку розміщення вивісок у місті Києві, затвердженого рішенням Київської міської ради від 20.04.2017 №224/2446 (зі змінами і доповненнями) (далі – Порядок) та Правил благоустрою міста Києва, затверджених рішенням Київської міської ради від 25.12.2008 № 1051/1051 (зі змінами і доповненнями).

Порушення: встановлення вивіски з невідповідністю вимогам щодо її розміщення, визначеним розділом II Порядку.
Суть порушення: розміщення вивіски з порушенням вимог до: інформаційних вимог (п.п 2.6.1, п.п 2.6.3, п.п 2.6.4).
Спосіб усунення порушення (виконання зобов'язання): привести вивіску у відповідність до вимог Порядку або здійснити її демонтаж.
Термін усунення порушення (строк добровільного виконання зобов'язання) до: 20.11.2026 р.
Примітка (№ вивіски): № 247759С

Про усунення зазначених порушень (виконання зобов'язання) необхідно повідомити Управління з питань реклами виконавчого органу Київської міської ради (Київської міської державної адміністрації) (далі – Управління) за адресою: 01001, м. Київ, вул. Хрещатик, 36, або 04070, м. Київ, Боричів узвіз, 8, тел. 481-47-18 в письмовій формі з фотофіксацією усунутих порушень.

У разі невиконання цієї вимоги (зобов'язання) у добровільному порядку, вивіска буде демонтована підпорядкованим Управлінню комунальним підприємством виконавчого органу Київради (Київської міської державної адміністрації) «Київреклама» (далі – КП «Київреклама») на підставі відповідного наказу Управління про демонтаж вивіски. Після демонтажу вивіски, на Вас буде покладено обов'язок компенсації витрат пов'язаних з демонтажем вивіски, її транспортуванням та подальшим зберіганням згідно затвердженого КП «Київреклама» кошторису (планової собівартості робіт з демонтажу вивіски). З кошторисом витрат (плановою собівартістю робіт з демонтажу вивіски) можна ознайомитись на офіційному веб-сайті КП «Київреклама» за посиланням: https://www.kyivreclama.kyiv.ua/demontazh/. Витрати на демонтаж вивіски можуть бути збільшені, якщо виконання заходів впливу (демонтажу) призведе до такого збільшення.

Вимога може бути оскаржена в порядку адміністративного судочинства до окружного адміністративного суду за вибором зобов'язаної особи за зареєстрованим у встановленому законом порядку місцем проживання (перебування, знаходження) цієї зобов'язаної особи або до окружного адміністративного суду за місцезнаходженням Управління протягом шестимісячного строку, який обчислюється з дня, коли особа дізналася або повинна була дізнатися про порушення своїх прав, свобод чи інтересів.

Вимогу склав: головний спеціаліст Головченко М.Ф. _____

(посада, прізвище, ім'я, по батькові та підпис працівника відділу контролю та обліку рекламних засобів та вивісок)

Вимогу одержав _____

(посада, прізвище, ім'я, по батькові та підпис)

Увага: всю необхідну інформацію з питань оформлення вивісок можна знайти на офіційному веб-сайті Управління за посиланням: https://reklama.kyivcity.gov.ua/. Відповіді на найпопулярніші питання, які виникають при оформленні вивісок ви можете отримати скориставшись чат-ботом Управління за посиланням: https://t.me/kyivreklama_bot.

Відтермінування виконання цієї вимоги (зобов'язання) не передбачено нормативно-правовими актами.

АКТ обстеження
від 20.10.2026 р.

За результатами обстеження території міста Києва, за адресою: **Шевченківський р-н, вул. Жилянська, 107** виявлено порушення Порядку розміщення вивісок у місті Києві, затвердженого рішенням Київської міської ради від 20.04.2017 №224/2446 (зі змінами і доповненнями) (далі – Порядок) та Правил благоустрою міста Києва, затверджених рішенням Київської міської ради від 25.12.2008 №1051/1051 (зі змінами і доповненнями), а саме: **розміщення вивіски з невідповідністю вимогам щодо її розміщення, визначеним розділом II Порядку.**

Найменування юридичної особи або прізвище, ім'я, по батькові фізичної особи-підприємця або самозайнятої особи, якій належить вивіска:
ФІЗИЧНА ОСОБА-ПІДПРИЄМЕЦЬ ЯКІБЧУК МАРІЯ ІВАНІВНА

Примітка (№ вивіски): № 247759С

Акт підготував:
Провідний фахівець КП "Київреклама":
_____ **Золотар З.М.**

Акт підписав:
Начальник відділу обстежень та обліку рекламних засобів КП «Київреклама»:
_____ **Бондарчук А.П.**

Фотофіксація розміщення: Вивіска



reklama.kyivcity.gov.ua

ВИКОНАВЧИЙ ОРГАН КИЇВСЬКОЇ МІСЬКОЇ РАДИ
(КИЇВСЬКОЇ МІСЬКОЇ ДЕРЖАВНОЇ АДМІНІСТРАЦІЇ)
УПРАВЛІННЯ З ПИТАНЬ РЕКЛАМИ

вул. Хрещатик, 36, м. Київ, 01001, тел. (044) 481 47 18, E-mail: reklama.kyiv@kyivcity.gov.ua
Контактний центр міста Києва (044) 15 51, Код ЄДРПОУ 41348526

ВИМОГА № 010587-26
від 30.10.2026 р.

Склав: головний спеціаліст Головченко М.Ф.

(посада та ПІБ працівника відділу контролю та обліку рекламних засобів та вивісок)

На ім'я: ФІЗИЧНА ОСОБА-ПІДПРИЄМЕЦЬ ЯКІБЧУК МАРІЯ ІВАНІВНА

(найменування юридичної особи або прізвище, ім'я, по батькові фізичної особи-підприємця або самозайнятої особи)

Місцезнаходження згідно даних ЄДР: 08129, Київська обл., Бучанський р-н, с. Петропавлівська Борщагівка, вул. Миру, 15, кв. 110, тел.380686797088

(район, вулиця, № будинку, контактний телефон)

щодо усунення порушень Порядку розміщення вивісок у місті Києві, затвердженого рішенням Київської міської ради від 20.04.2017 №224/2446 (зі змінами і доповненнями) (далі – Порядок) та Правил благоустрою міста Києва, затверджених рішенням Київської міської ради від 25.12.2008 № 1051/1051 (зі змінами і доповненнями).

Порушення: встановлення вивіски з невідповідністю вимогам щодо її розміщення, визначеним розділом II Порядку.
Суть порушення: розміщення вивіски з порушенням вимог до: інформаційних вимог (п.п 2.6.1, п.п 2.6.3, п.п 2.6.4).
Спосіб усунення порушення (виконання зобов'язання): привести вивіску у відповідність до вимог Порядку або здійснити її демонтаж.
Термін усунення порушення (строк добровільного виконання зобов'язання) до: 20.11.2026 р.
Примітка (№ вивіски): № 247760С

Про усунення зазначених порушень (виконання зобов'язання) необхідно повідомити Управління з питань реклами виконавчого органу Київської міської ради (Київської міської державної адміністрації) (далі – Управління) за адресою: 01001, м. Київ, вул. Хрещатик, 36, або 04070, м. Київ, Боричів узвіз, 8, тел. 481-47-18 в письмовій формі з фотофіксацією усунутих порушень.

У разі невиконання цієї вимоги (зобов'язання) у добровільному порядку, вивіска буде демонтована підпорядкованим Управлінню комунальним підприємством виконавчого органу Київради (Київської міської державної адміністрації) «Київреклама» (далі – КП «Київреклама») на підставі відповідного наказу Управління про демонтаж вивісок. Після демонтажу вивіски, на Вас буде покладено обов'язок компенсації витрат пов'язаних з демонтажем вивіски, її транспортуванням та подальшим зберіганням згідно затвердженого КП «Київреклама» кошторису (планової собівартості робіт з демонтажу вивіски). З кошторисом витрат (плановою собівартістю робіт з демонтажу вивіски) можна ознайомитись на офіційному веб-сайті КП «Київреклама» за посиланням: https://www.kyivreclama.kyiv.ua/demontazh/. Витрати на демонтаж вивіски можуть бути збільшені, якщо виконання заходів впливу (демонтажу) призведе до такого збільшення.

Вимога може бути оскаржена в порядку адміністративного судочинства до окружного адміністративного суду за вибором зобов'язаної особи за зареєстрованим у встановленому законом порядку місцем проживання (перебування, знаходження) цієї зобов'язаної особи або до окружного адміністративного суду за місцезнаходженням Управління протягом шестимісячного строку, який обчислюється з дня, коли особа дізналася або повинна була дізнатися про порушення своїх прав, свобод чи інтересів.

Вимогу склав: головний спеціаліст Головченко М.Ф. _____

(посада, прізвище, ім'я, по батькові та підпис працівника відділу контролю та обліку рекламних засобів та вивісок)

Вимогу одержав _____

(посада, прізвище, ім'я, по батькові та підпис)

Увага: всю необхідну інформацію з питань оформлення вивісок можна знайти на офіційному веб-сайті Управління за посиланням: https://reklama.kyivcity.gov.ua/. Відповіді на найпопулярніші питання, які виникають при оформленні вивісок ви можете отримати скориставшись чат-ботом Управління за посиланням: https://t.me/kyivreklama_bot.

Відтермінування виконання цієї вимоги (зобов'язання) не передбачено нормативно-правовими актами.

АКТ обстеження
від 20.10.2026 р.

За результатами обстеження території міста Києва, за адресою: **Шевченківський р-н, вул. Жилянська, 107** виявлено порушення Порядку розміщення вивісок у місті Києві, затвердженого рішенням Київської міської ради від 20.04.2017 №224/2446 (зі змінами і доповненнями) (далі – Порядок) та Правил благоустрою міста Києва, затверджених рішенням Київської міської ради від 25.12.2008 №1051/1051 (зі змінами і доповненнями), а саме: **розміщення вивіски з невідповідністю вимогам щодо її розміщення, визначеним розділом II Порядку.**

Найменування юридичної особи або прізвище, ім'я, по батькові фізичної особи-підприємця або самозайнятої особи, якій належить вивіска:
ФІЗИЧНА ОСОБА-ПІДПРИЄМЕЦЬ ЯКІБЧУК МАРІЯ ІВАНІВНА

Примітка (№ вивіски): № 247760С

Акт підготував:
Провідний фахівець КП "Київреклама":
_____ **Золотар З.М.**

Акт підписав:
Начальник відділу обстежень та обліку рекламних засобів КП «Київреклама»:
_____ **Бондарчук А.П.**

Фотофіксація розміщення: Вивіска



reklama.kyivcity.gov.ua

ВИКОНАВЧИЙ ОРГАН КИЇВСЬКОЇ МІСЬКОЇ РАДИ
(КИЇВСЬКОЇ МІСЬКОЇ ДЕРЖАВНОЇ АДМІНІСТРАЦІЇ)
УПРАВЛІННЯ З ПИТАНЬ РЕКЛАМИ

вул. Хрещатик, 36, м. Київ, 01001, тел. (044) 481 47 18, E-mail: reklama.kyiv@kyivcity.gov.ua
Контактний центр міста Києва (044) 15 51, Код ЄДРПОУ 41348526

ВИМОГА № 010588-26
від 30.10.2026 р.

Склав: головний спеціаліст Головченко М.Ф.

(посада та ПІБ працівника відділу контролю та обліку рекламних засобів та вивісок)

На ім'я: ТОВАРИСТВО З ОБМЕЖЕНОЮ ВІДПОВІДАЛЬНІСТЮ "ФАРМАКЕПІТАЛ"

(найменування юридичної особи або прізвище, ім'я, по батькові фізичної особи-підприємця або самозайнятої особи)

Місцезнаходження згідно даних ЄДР: 04116, м. Київ, пр.Берестейський, 22, тел. 380675793080

(район, вулиця, № будинку, контактний телефон)

щодо усунення порушень Порядку розміщення вивісок у місті Києві, затвердженого рішенням Київської міської ради від 20.04.2017 №224/2446 (зі змінами і доповненнями) (далі – Порядок) та Правил благоустрою міста Києва, затверджених рішенням Київської міської ради від 25.12.2008 № 1051/1051 (зі змінами і доповненнями).

Порушення: встановлення вивіски з невідповідністю вимогам щодо її розміщення, визначеним розділом II Порядку.
Суть порушення: розміщення вивіски з порушенням вимог до: технічних характеристик (параметрів) (п.п 2.3.1, п.п 2.3.4, п.п 2.2.8), місця розміщення (абзац 3 п.п.2.2.2, п.п.2.2.7).
Спосіб усунення порушення (виконання зобов'язання): привести вивіску у відповідність до вимог Порядку або здійснити її демонтаж.
Термін усунення порушення (строк добровільного виконання зобов'язання) до: 20.11.2026 р.
Примітка (№ вивіски): № 247776С

Про усунення зазначених порушень (виконання зобов'язання) необхідно повідомити Управління з питань реклами виконавчого органу Київської міської ради (Київської міської державної адміністрації) (далі – Управління) за адресою: 01001, м. Київ, вул. Хрещатик, 36, або 04070, м. Київ, Боричів узвіз, 8, тел. 481-47-18 в письмовій формі з фотофіксацією усунутих порушень.

У разі невиконання цієї вимоги (зобов'язання) у добровільному порядку, вивіска буде демонтована підпорядкованим Управлінню комунальним підприємством виконавчого органу Київради (Київської міської державної адміністрації) «Київреклама» (далі – КП «Київреклама») на підставі відповідного наказу Управління про демонтаж вивіски. Після демонтажу вивіски, на Вас буде покладено обов'язок компенсації витрат пов'язаних з демонтажем вивіски, її транспортуванням та подальшим зберіганням згідно затвердженого КП «Київреклама» кошторису (планової собівартості робіт з демонтажу вивіски). З кошторисом витрат (плановою собівартістю робіт з демонтажу вивіски) можна ознайомитись на офіційному веб-сайті КП «Київреклама» за посиланням: https://www.kyivreclama.kyiv.ua/demontazh/. Витрати на демонтаж вивіски можуть бути збільшені, якщо виконання заходів впливу (демонтажу) призведе до такого збільшення.

Вимога може бути оскаржена в порядку адміністративного судочинства до окружного адміністративного суду за вибором зобов'язаної особи за зареєстрованим у встановленому законом порядку місцем проживання (перебування, знаходження) цієї зобов'язаної особи або до окружного адміністративного суду за місцезнаходженням Управління протягом шестимісячного строку, який обчислюється з дня, коли особа дізналася або повинна була дізнатися про порушення своїх прав, свобод чи інтересів.

Вимогу склав: головний спеціаліст Головченко М.Ф. _____

(посада, прізвище, ім'я, по батькові та підпис працівника відділу контролю та обліку рекламних засобів та вивісок)

Вимогу одержав _____

(посада, прізвище, ім'я, по батькові та підпис)

Увага: всю необхідну інформацію з питань оформлення вивісок можна знайти на офіційному веб-сайті Управління за посиланням: https://reklama.kyivcity.gov.ua/. Відповіді на найпопулярніші питання, які виникають при оформленні вивісок ви можете отримати скориставшись чат-ботом Управління за посиланням: https://t.me/kyivreklama_bot.

Відтермінування виконання цієї вимоги (зобов'язання) не передбачено нормативно-правовими актами.

АКТ обстеження
від 22.10.2026 р.

За результатами обстеження території міста Києва, за адресою: **Шевченківський р-н, вул. Коперника, 27** виявлено порушення Порядку розміщення вивісок у місті Києві, затвердженого рішенням Київської міської ради від 20.04.2017 №224/2446 (зі змінами і доповненнями) (далі – Порядок) та Правил благоустрою міста Києва, затверджених рішенням Київської міської ради від 25.12.2008 №1051/1051 (зі змінами і доповненнями), а саме: **розміщення вивіски з невідповідністю вимогам щодо її розміщення, визначеним розділом II Порядку.**

Найменування юридичної особи або прізвище, ім'я, по батькові фізичної особи-підприємця або самозайнятої особи, якій належить вивіска:
ТОВАРИСТВО З ОБМЕЖЕНОЮ ВІДПОВІДАЛЬНІСТЮ "ФАРМАКЕПІТАЛ"

Примітка (№ вивіски): № 247776С

Акт підготував:
Провідний фахівець КП "Київреклама":
_____ **Золотар З.М.**

Акт підписав:
Начальник відділу обстежень та обліку рекламних засобів КП «Київреклама»:
_____ **Бондарчук А.П.**

Фотофіксація розміщення: Вивіска

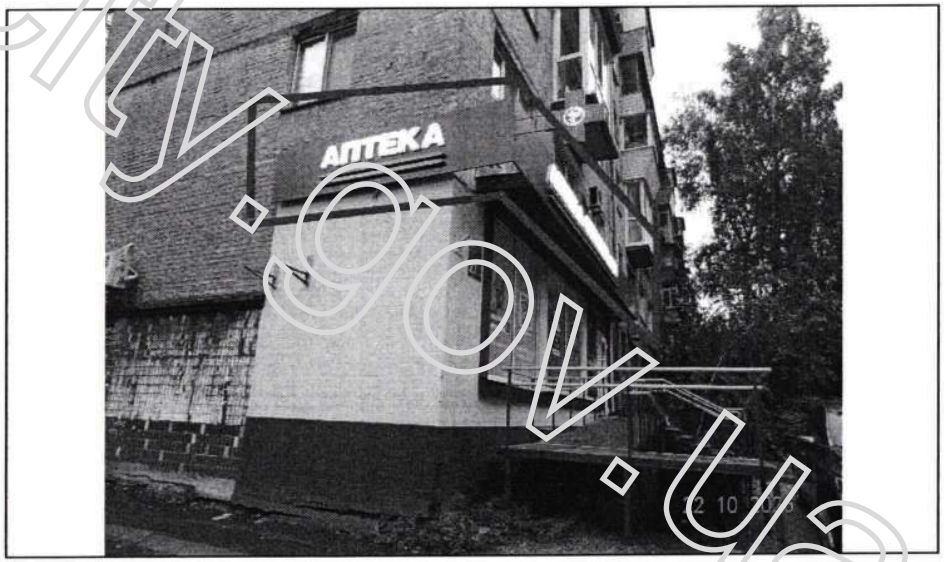

reklama.kyivcity.gov.ua

ВИКОНАВЧИЙ ОРГАН КИЇВСЬКОЇ МІСЬКОЇ РАДИ
(КИЇВСЬКОЇ МІСЬКОЇ ДЕРЖАВНОЇ АДМІНІСТРАЦІЇ)
УПРАВЛІННЯ З ПИТАНЬ РЕКЛАМИ

вул. Хрещатик, 36, м. Київ, 01001, тел. (044) 481 47 18, E-mail: reklama.kyiv@kyivcity.gov.ua
Контактний центр міста Києва (044) 15 51, Код ЄДРПОУ 41348526

ВИМОГА № 010589-26
від 30.10.2026 р.

Склав: головний спеціаліст Головченко М.Ф.

(посада та ПІБ працівника відділу контролю та обліку рекламних засобів та вивісок)

На ім'я: ТОВАРИСТВО З ОБМЕЖЕНОЮ ВІДПОВІДАЛЬНІСТЮ "ФАРМАКЕПІТАЛ"

(найменування юридичної особи або прізвище, ім'я, по батькові фізичної особи-підприємця або самозайнятої особи)

Місцезнаходження згідно даних ЄДР: 04116, м. Київ, пр.Берестейський, 22, тел. 380675793080

(район, вулиця, № будинку, контактний телефон)

щодо усунення порушень Порядку розміщення вивісок у місті Києві, затвердженого рішенням Київської міської ради від 20.04.2017 №224/2446 (зі змінами і доповненнями) (далі – Порядок) та Правил благоустрою міста Києва, затверджених рішенням Київської міської ради від 25.12.2008 № 1051/1051 (зі змінами і доповненнями).

Порушення: встановлення вивіски з невідповідністю вимогам щодо її розміщення, визначеним розділом II Порядку.
Суть порушення: розміщення вивіски з порушенням вимог до: технічних характеристик (параметрів) (п.п 2.2.12.4 п.п 2.2.3), місця розміщення (абзац 3 п.п.2.2.2, п.п.2.2.4, п.п.2.2.7, абзац 3 п.п.2.2.9).
Спосіб усунення порушення (виконання зобов'язання): привести вивіску у відповідність до вимог Порядку або здійснити її демонтаж.
Термін усунення порушення (строк добровільного виконання зобов'язання) до: 20.11.2026 р.
Примітка (№ вивіски): № 247777С

Про усунення зазначених порушень (виконання зобов'язання) необхідно повідомити Управління з питань реклами виконавчого органу Київської міської ради (Київської міської державної адміністрації) (далі – Управління) за адресою: 01001, м. Київ, вул. Хрещатик, 36, або 04070, м. Київ, Боричів узвіз, 8, тел. 481-47-18 в письмовій формі з фотофіксацією усунутих порушень.

У разі невиконання цієї вимоги (зобов'язання) у добровільному порядку, вивіска буде демонтована підпорядкованим Управлінню комунальним підприємством виконавчого органу Київради (Київської міської державної адміністрації) «Київреклама» (далі – КП «Київреклама») на підставі відповідного наказу Управління про демонтаж вивісок. Після демонтажу вивіски, на Вас буде покладено обов'язок компенсації витрат пов'язаних з демонтажем вивіски, її транспортуванням та подальшим зберіганням згідно затвердженого КП «Київреклама» кошторису (планової собівартості робіт з демонтажу вивіски). З кошторисом витрат (плановою собівартістю робіт з демонтажу вивіски) можна ознайомитись на офіційному веб-сайті КП «Київреклама» за посиланням: https://www.kyivreclama.kyiv.ua/demontazh/. Витрати на демонтаж вивіски можуть бути збільшені, якщо виконання заходів впливу (демонтажу) призведе до такого збільшення.

Вимога може бути оскаржена в порядку адміністративного судочинства до окружного адміністративного суду за вибором зобов'язаної особи за зареєстрованим у встановленому законом порядку місцем проживання (перебування, знаходження) цієї зобов'язаної особи або до окружного адміністративного суду за місцезнаходженням Управління протягом шестимісячного строку, який обчислюється з дня, коли особа дізналася або повинна була дізнатися про порушення своїх прав, свобод чи інтересів.

Вимогу склав: головний спеціаліст Головченко М.Ф. _____

(посада, прізвище, ім'я, по батькові та підпис працівника відділу контролю та обліку рекламних засобів та вивісок)

Вимогу одержав _____

(посада, прізвище, ім'я, по батькові та підпис)

Увага: всю необхідну інформацію з питань оформлення вивісок можна знайти на офіційному веб-сайті Управління за посиланням: https://reklama.kyivcity.gov.ua/. Відповіді на найпопулярніші питання, які виникають при оформленні вивісок ви можете отримати скориставшись чат-ботом Управління за посиланням: https://t.me/kyivreklama_bot.

Відтермінування виконання цієї вимоги (зобов'язання) не передбачено нормативно-правовими актами.

АКТ обстеження
від 22.10.2026 р.

За результатами обстеження території міста Києва, за адресою: **Шевченківський р-н, вул. Коперника, 27** виявлено порушення Порядку розміщення вивісок у місті Києві, затвердженого рішенням Київської міської ради від 20.04.2017 №224/2446 (зі змінами і доповненнями) (далі – Порядок) та Правил благоустрою міста Києва, затверджених рішенням Київської міської ради від 25.12.2008 №1051/1051 (зі змінами і доповненнями), а саме: **розміщення вивіски з невідповідністю вимогам щодо її розміщення, визначеним розділом II Порядку.**

Найменування юридичної особи або прізвище, ім'я, по батькові фізичної особи-підприємця або самозайнятої особи, якій належить вивіска:
ТОВАРИСТВО З ОБМЕЖЕНОЮ ВІДПОВІДАЛЬНІСТЮ "ФАРМАКЕПІТАЛ"

Примітка (№ вивіски): № 247777С

Акт підготував:
Провідний фахівець КП "Київреклама":
_____ **Золотар З.М.**

Акт підписав:
Начальник відділу обстежень та обліку рекламних засобів КП «Київреклама»:
_____ **Бондарчук А.П.**

Фотофіксація розміщення: Вивіска



reklama.kyivcity.gov.ua

ВИКОНАВЧИЙ ОРГАН КИЇВСЬКОЇ МІСЬКОЇ РАДИ
(КИЇВСЬКОЇ МІСЬКОЇ ДЕРЖАВНОЇ АДМІНІСТРАЦІЇ)
УПРАВЛІННЯ З ПИТАНЬ РЕКЛАМИ

вул. Хрещатик, 36, м. Київ, 01001, тел. (044) 481 47 18, E-mail: reklama.kyiv@kyivcity.gov.ua
Контактний центр міста Києва (044) 15 51, Код ЄДРПОУ 41348526

ВИМОГА № 010590-26
від 30.10.2026 р.

Склав: головний спеціаліст Головченко М.Ф.

(посада та ПІБ працівника відділу контролю та обліку рекламних засобів та вивісок)

На ім'я: ФІЗИЧНА ОСОБА-ПІДПРИЄМЕЦЬ РЕДЬКО ОЛЕКСІЙ ОЛЕКСАНДРОВИЧ

(найменування юридичної особи або прізвище, ім'я, по батькові фізичної особи-підприємця або самозайнятої особи)

Місцезнаходження згідно даних ЄДР: 07835, Київська обл., Бучанський р-н, с. Блиставиця, вул. Садова, 9, тел.380688804007

(район, вулиця, № будинку, контактний телефон)

щодо усунення порушень Порядку розміщення вивісок у місті Києві, затвердженого рішенням Київської міської ради від 20.04.2017 №224/2446 (зі змінами і доповненнями) (далі – Порядок) та Правил благоустрою міста Києва, затверджених рішенням Київської міської ради від 25.12.2008 № 1051/1051 (зі змінами і доповненнями).

Порушення: встановлення вивіски з невідповідністю вимогам щодо її розміщення, визначеним розділом II Порядку.
Суть порушення: розміщення вивіски з порушенням вимог до: технічних характеристик (параметрів) (п.п 2.2.5), місця розміщення (абзац 3 п.п.2.2.2), інформаційних вимог (п.п 2.6.1, п.п 2.6.3, п.п 2.6.4).
Спосіб усунення порушення (виконання зобов'язання): привести вивіску у відповідність до вимог Порядку або здійснити її демонтаж.
Термін усунення порушення (строк добровільного виконання зобов'язання) до: 20.11.2026 р.
Примітка (№ вивіски): № 247772С

Про усунення зазначених порушень (виконання зобов'язання) необхідно повідомити Управління з питань реклами виконавчого органу Київської міської ради (Київської міської державної адміністрації) (далі – Управління) за адресою: 01001, м. Київ, вул. Хрещатик, 36, або 04070, м. Київ, Боричів узвіз, 8, тел. 481-47-18 в письмовій формі з фотофіксацією усунутих порушень.
У разі невиконання цієї вимоги (зобов'язання) у добровільному порядку, вивіска буде демонтована підпорядкованим Управлінню комунальним підприємством виконавчого органу Київради (Київської міської державної адміністрації) «Київреклама» (далі – КП «Київреклама») на підставі відповідного наказу Управління про демонтаж вивісок. Після демонтажу вивіски, на Вас буде покладено обов'язок компенсації витрат пов'язаних з демонтажем вивіски, її транспортуванням та подальшим зберіганням згідно затвердженого КП «Київреклама» кошторису (планової собівартості робіт з демонтажу вивіски). З кошторисом витрат (плановою собівартістю робіт з демонтажу вивіски) можна ознайомитись на офіційному веб-сайті КП «Київреклама» за посиланням: https://www.kyivreclama.kyiv.ua/demontazh/. Витрати на демонтаж вивіски можуть бути збільшені, якщо виконання заходів впливу (демонтажу) призведе до такого збільшення.
Вимога може бути оскаржена в порядку адміністративного судочинства до окружного адміністративного суду за вибором зобов'язаної особи за зареєстрованим у встановленому законом порядку місцем проживання (перебування, знаходження) цієї зобов'язаної особи або до окружного адміністративного суду за місцезнаходженням Управління протягом шестимісячного строку, який обчислюється з дня, коли особа дізналася або повинна була дізнатися про порушення своїх прав, свобод чи інтересів.

Вимогу склав: головний спеціаліст Головченко М.Ф. _____

(посада, прізвище, ім'я, по батькові та підпис працівника відділу контролю та обліку рекламних засобів та вивісок)

Вимогу одержав _____

(посада, прізвище, ім'я, по батькові та підпис)

Увага: всю необхідну інформацію з питань оформлення вивісок можна знайти на офіційному веб-сайті Управління за посиланням: https://reklama.kyivcity.gov.ua/. Відповіді на найпопулярніші питання, які виникають при оформленні вивісок ви можете отримати скориставшись чат-ботом Управління за посиланням: https://t.me/kyivreklama_bot.
Відтермінування виконання цієї вимоги (зобов'язання) не передбачено нормативно-правовими актами.

АКТ обстеження
від 22.10.2026 р.

За результатами обстеження території міста Києва, за адресою: **Подільський р-н, вул. Олеся Олександра, 2-Б** виявлено порушення Порядку розміщення вивісок у місті Києві, затвердженого рішенням Київської міської ради від 20.04.2017 №224/2446 (зі змінами і доповненнями) (далі – Порядок) та Правил благоустрою міста Києва, затверджених рішенням Київської міської ради від 25.12.2008 №1051/1051 (зі змінами і доповненнями), а саме: **розміщення вивіски з невідповідністю вимогам щодо її розміщення, визначеним розділом II Порядку.**

Найменування юридичної особи або прізвище, ім'я, по батькові фізичної особи-підприємця або самозайнятої особи, якій належить вивіска:
ФІЗИЧНА ОСОБА-ПІДПРИЄМЕЦЬ РЕДЬКО ОЛЕКСІЙ ОЛЕКСАНДРОВИЧ

Примітка (№ вивіски): № 247772С

Акт підготував:
Провідний фахівець КП "Київреклама":
_____ **Богачова В.О.**

Акт підписав:
Начальник відділу обстежень та обліку рекламних засобів КП «Київреклама»:
_____ **Бондарчук А.П.**

Фотофіксація розміщення: Вивіска

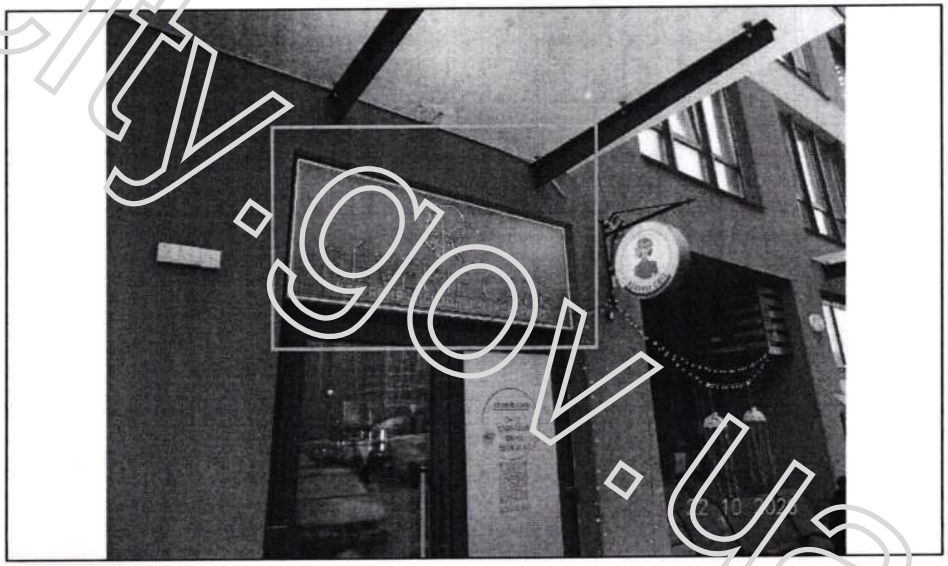

reklama.kyivcity.gov.ua

ВИКОНАВЧИЙ ОРГАН КИЇВСЬКОЇ МІСЬКОЇ РАДИ
(КИЇВСЬКОЇ МІСЬКОЇ ДЕРЖАВНОЇ АДМІНІСТРАЦІЇ)
УПРАВЛІННЯ З ПИТАНЬ РЕКЛАМИ

вул. Хрещатик, 36, м. Київ, 01001, тел. (044) 481 47 18, E-mail: reklama.kyiv@kyivcity.gov.ua
Контактний центр міста Києва (044) 15 51, Код ЄДРПОУ 41348526

ВИМОГА № 010591-26
від 30.10.2026 р.

Склав: головний спеціаліст Головченко М.Ф.

(посада та ПІБ працівника відділу контролю та обліку рекламних засобів та вивісок)

На ім'я: ФІЗИЧНА ОСОБА-ПІДПРИЄМЕЦЬ ЛОМАКО ЛІДІЯ ІГОРІВНА

(найменування юридичної особи або прізвище, ім'я, по батькові фізичної особи-підприємця або самозайнятої особи)

Місцезнаходження згідно даних ЄДР: 14013, Чернігівська обл., м. Чернігів, просп. Перемоги, 119-А, кв. 342, тел.380997590506

(район, вулиця, № будинку, контактний телефон)

щодо усунення порушень Порядку розміщення вивісок у місті Києві, затвердженого рішенням Київської міської ради від 20.04.2017 №224/2446 (зі змінами і доповненнями) (далі – Порядок) та Правил благоустрою міста Києва, затверджених рішенням Київської міської ради від 25.12.2008 № 1051/1051 (зі змінами і доповненнями).

Порушення: встановлення вивіски з невідповідністю вимогам щодо її розміщення, визначеним розділом II Порядку.
Суть порушення: розміщення вивіски з порушенням вимог до: технічних характеристик (параметрів) (п.п 2.2.3, п.п 2.3.1), місця розміщення (абзац 3 п.п.2.2.2).
Спосіб усунення порушення (виконання зобов'язання): привести вивіску у відповідність до вимог Порядку або здійснити її демонтаж.
Термін усунення порушення (строк добровільного виконання зобов'язання) до: 20.11.2026 р.
Примітка (№ вивіски): № 247767С

Про усунення зазначених порушень (виконання зобов'язання) необхідно повідомити Управління з питань реклами виконавчого органу Київської міської ради (Київської міської державної адміністрації) (далі – Управління) за адресою: 01001, м. Київ, вул. Хрещатик, 36, або 04070, м. Київ, Боричів узвіз, 8, тел. 481-47-18 в письмовій формі з фотофіксацією усунутих порушень.

У разі невиконання цієї вимоги (зобов'язання) у добровільному порядку, вивіска буде демонтована підпорядкованим Управлінню комунальним підприємством виконавчого органу Київради (Київської міської державної адміністрації) «Київреклама» (далі – КП «Київреклама») на підставі відповідного наказу Управління про демонтаж вивісок. Після демонтажу вивіски, на Вас буде покладено обов'язок компенсації витрат пов'язаних з демонтажем вивіски, її транспортуванням та подальшим зберіганням згідно затвердженого КП «Київреклама» кошторису (планової собівартості робіт з демонтажу вивіски). З кошторисом витрат (плановою собівартістю робіт з демонтажу вивіски) можна ознайомитись на офіційному веб-сайті КП «Київреклама» за посиланням: https://www.kyivreclama.kyiv.ua/demontazh/. Витрати на демонтаж вивіски можуть бути збільшені, якщо виконання заходів впливу (демонтажу) призведе до такого збільшення.

Вимога може бути оскаржена в порядку адміністративного судочинства до окружного адміністративного суду за вибором зобов'язаної особи за зареєстрованим у встановленому законом порядку місцем проживання (перебування, знаходження) цієї зобов'язаної особи або до окружного адміністративного суду за місцезнаходженням Управління протягом шестимісячного строку, який обчислюється з дня, коли особа дізналася або повинна була дізнатися про порушення своїх прав, свобод чи інтересів.

Вимогу склав: головний спеціаліст Головченко М.Ф. _____

(посада, прізвище, ім'я, по батькові та підпис працівника відділу контролю та обліку рекламних засобів та вивісок)

Вимогу одержав _____

(посада, прізвище, ім'я, по батькові та підпис)

Увага: всю необхідну інформацію з питань оформлення вивісок можна знайти на офіційному веб-сайті Управління за посиланням: https://reklama.kyivcity.gov.ua/. Відповіді на найпопулярніші питання, які виникають при оформленні вивісок ви можете отримати скориставшись чат-ботом Управління за посиланням: https://t.me/kyivreklama_bot.

Відтермінування виконання цієї вимоги (зобов'язання) не передбачено нормативно-правовими актами.

АКТ обстеження
від 21.10.2026 р.

За результатами обстеження території міста Києва, за адресою: **Шевченківський р-н, вул. Дорогожицька, 13** виявлено порушення Порядку розміщення вивісок у місті Києві, затвердженого рішенням Київської міської ради від 20.04.2017 №224/2446 (зі змінами і доповненнями) (далі – Порядок) та Правил благоустрою міста Києва, затверджених рішенням Київської міської ради від 25.12.2008 №1051/1051 (зі змінами і доповненнями), а саме: **розміщення вивіски з невідповідністю вимогам щодо її розміщення, визначеним розділом II Порядку.**

Найменування юридичної особи або прізвище, ім'я, по батькові фізичної особи-підприємця або самозайнятої особи, якій належить вивіска:
ФІЗИЧНА ОСОБА-ПІДПРИЄМЕЦЬ ЛОМАКО ЛІДІЯ ІГОРІВНА

Примітка (№ вивіски): № 247767С

Акт підготував:
Провідний фахівець КП "Київреклама":
_____ **Золотар З.М.**

Акт підписав:
Начальник відділу обстежень та обліку рекламних засобів КП «Київреклама»:
_____ **Бондарчук А.П.**

Фотофіксація розміщення: Вивіска



reklama.kyivcity.gov.ua