ВИКОНАВЧИЙ ОРГАН КИЇВСЬКОЇ МІСЬКОЇ РАДИ
(КИЇВСЬКОЇ МІСЬКОЇ ДЕРЖАВНОЇ АДМІНІСТРАЦІЇ)
УПРАВЛІННЯ З ПИТАНЬ РЕКЛАМИ

вул. Хрещатик, 36, м. Київ, 01001, тел. (044) 481 47 18, E-mail: reklama.kyiv@kyivcity.gov.ua
Контактний центр міста Києва (044) 15 51, Код ЄДРПОУ 41348526

ВИМОГА № 010365-26
від 28.10.2026 р.

Склав: головний спеціаліст Волощук Г.М.

(посада та ПІБ працівника відділу контролю та обліку рекламних засобів та вивісок)

На ім'я: ПІДПРИЄМСТВО З ІНОЗЕМНИМИ ІНВЕСТИЦІЯМИ "МАКДОНАЛЬДЗ ЮКРЕЙН ЛТД"

(найменування юридичної особи або прізвище, ім'я, по батькові фізичної особи-підприємця)

Місцезнаходження згідно даних ЄДР: 02140, м. Київ, вул. Гришка, 7, тел.380577065101, 380442300900, 380442300903

(район, вулиця, № будинку, контактний телефон)

щодо усунення порушень Типових правил розміщення зовнішньої реклами, затверджених постановою Кабінету Міністрів України від 29.12.2003 №2067, Правил благоустрою міста Києва, затверджених рішенням Київської міської ради від 25.12.2008 № 1051/1051, Правил розміщення рекламних засобів у місті Києві, затверджених рішенням Київської міської ради від 20.04.2017 №223/2445, Порядку розміщення зовнішньої реклами в місті Києві, затвердженого розпорядженням виконавчого органу Київської міської ради (Київської міської державної адміністрації) від 05.02.2019 № 207 (далі Порядок).

Порушення: Невідповідність технічних характеристик рекламного засобу та/або місця його встановлення виданому дозволу.
У зв'язку з цим, необхідно виконати зобов'язання, а саме: усунути невідповідність технічних характеристик рекламного засобу та/або місця його встановлення виданому дозволу або здійснити демонтаж рекламного засобу (далі - РЗ) типу: Спеціальна рекламна конструкція на фасаді будинку (будівлі).
Термін усунення порушення (строк добровільного виконання зобов'язання) до: 18.11.2026 р.
Примітка (№ РЗ): № 93319-21

Про усунення зазначених порушень (виконання зобов'язання) необхідно повідомити Управління з питань реклами виконавчого органу Київської міської ради (Київської міської державної адміністрації) (далі – Управління) за адресою: 01001, м. Київ, вул. Хрещатик, 36, або 04070, м. Київ, Боричів узвіз, 8, тел. 481-47-18 в письмовій формі з фотофіксацією усунутих порушень.
У разі невиконання цієї вимоги (зобов'язання) у добровільному порядку, РЗ буде демонтований підпорядкованим Управлінню комунальним підприємством виконавчого органу Київради (Київської міської державної адміністрації) «Київреклама» (далі – КП «Київреклама») на підставі відповідного наказу Управління про демонтаж рекламних засобів. Після демонтажу РЗ, на Вас буде покладено обов'язок компенсації витрат, пов'язаних з демонтажем РЗ, його транспортуванням та подальшим зберіганням згідно затвердженого КП «Київреклама» кошторису (планової собівартості робіт з демонтажу рекламного засобу) у розмірі, що встановлений відносно типу РЗ, який був демонтований. З кошторисом витрат (плановою собівартістю робіт з демонтажу рекламного засобу) можна ознайомитись на офіційному веб-сайті КП «Київреклама» за посиланням: https://www.kyivreclama.kyiv.ua/demontazh/. Витрати на демонтаж РЗ можуть бути збільшені, якщо виконання заходів впливу (демонтажу) призведе до такого збільшення.
Вимога може бути оскаржена в порядку адміністративного судочинства до окружного адміністративного суду за вибором зобов'язаної особи за зареєстрованим у встановленому законом порядку місцем проживання (перебування, знаходження) цієї зобов'язаної особи або до окружного адміністративного суду за місцезнаходженням Управління протягом шестимісячного строку, який обчислюється з дня, коли особа дізналася або повинна була дізнатися про порушення своїх прав, свобод чи інтересів.

Вимогу склав: головний спеціаліст Волощук Г.М. _____

(посада, прізвище, ім'я, по батькові та підпис працівника відділу контролю та обліку рекламних засобів та вивісок)

Вимогу одержав _____

(посада, прізвище, ім'я, по батькові, підпис)

Увага: всю необхідну інформацію з питань оформлення РЗ можна знайти на офіційному веб-сайті Управління за посиланням: https://reklama.kyivcity.gov.ua/. Відповіді на найпопулярніші питання, які виникають при оформленні РЗ ви можете отримати скориставшись чат-ботом Управління за посиланням: https://t.me/kyivreklama_bot.
Відтермінування виконання цієї вимоги (зобов'язання) не передбачено нормативно-правовими актами.

АКТ обстеження
від 22.10.2026 р.

За результатами обстеження території міста Києва, за адресою: **Голосіївський р-н, пл. Деміївська (Московська), 1-3 Літера А** виявлено порушення Типових правил розміщення зовнішньої реклами, затверджених постановою Кабінету Міністрів України від 29.12.2003 № 2067, Правил благоустрою міста Києва, затверджених рішенням Київської міської ради від 25.12.2008 № 1051/1051, Правил розміщення рекламних засобів у місті Києві, затверджених рішенням Київської міської ради від 20.04.2017 №223/2445, Порядку розміщення зовнішньої реклами в місті Києві, затвердженого розпорядженням виконавчого органу Київської міської ради (Київської міської державної адміністрації) від 05.02.2019 № 207 (далі – Порядок), а саме: розміщення рекламного засобу (далі – РЗ) типу: **Спеціальна рекламна конструкція на фасаді будинку (будівлі) - з невідповідністю технічних характеристик рекламного засобу та/або місця його встановлення виданому дозволу.**
Найменування юридичної особи або прізвище, ім'я, по батькові фізичної особи-підприємця, якій належить РЗ:
ПІДПРИЄМСТВО З ІНОЗЕМНИМИ ІНВЕСТИЦІЯМИ "МАКДОНАЛЬДЗ ЮКРЕЙН ЛТД"

Примітка (№ РЗ): № 93319-21

Акт підготував:
Начальник відділу обстежень та обліку рекламних засобів КП "Київреклама":
_____ **Бондарчук А.П.**

Акт підписав:
Начальник відділу обстежень та обліку рекламних засобів КП «Київреклама»:
_____ **Бондарчук А.П.**

Фотофіксація розміщення РЗ типу: Спеціальна рекламна конструкція на фасаді будинку (будівлі)



reklama.kyivcity.gov.ua

ВИКОНАВЧИЙ ОРГАН КИЇВСЬКОЇ МІСЬКОЇ РАДИ
(КИЇВСЬКОЇ МІСЬКОЇ ДЕРЖАВНОЇ АДМІНІСТРАЦІЇ)
УПРАВЛІННЯ З ПИТАНЬ РЕКЛАМИ

вул. Хрещатик, 36, м. Київ, 01001, тел. (044) 481 47 18, E-mail: reklama.kyiv@kyivcity.gov.ua
Контактний центр міста Києва (044) 15 51, Код ЄДРПОУ 41348526

ВИМОГА № 010366-26
від 23.10.2026 р.

Склав: головний спеціаліст Волощук Г.М.

(посада та ПІБ працівника відділу контролю та обліку рекламних засобів та вивісок)

На ім'я: ПІДПРИЄМСТВО З ІНОЗЕМНИМИ ІНВЕСТИЦІЯМИ "МАКДОНАЛЬДЗ ЮКРЕЙН ЛТД"

(найменування юридичної особи або прізвище, ім'я, по батькові фізичної особи-підприємця)

Місцезнаходження згідно даних ЄДР: 02140, м. Київ, вул. Гри[illegible], 7, тел.380577662101, 380442300900, 380442300903

(район, вулиця, № будинку, контактний телефон)

щодо усунення порушень Типових правил розміщення зовнішньої реклами, затверджених постановою Кабінету Міністрів України від 29.12.2003 №2067, Правил благоустрою міста Києва, затверджених рішенням Київської міської ради від 25.12.2008 № 1051/1051, Правил розміщення рекламних засобів у місті Києві, затверджених рішенням Київської міської ради від 20.04.2017 №223/2445, Порядку розміщення зовнішньої реклами в місті Києві, затвердженого розпорядженням виконавчого органу Київської міської ради (Київської міської державної адміністрації) від 05.02.2019 № 207 (далі - Порядок).

Порушення: Невідповідність технічних характеристик рекламного засобу та/або місця його встановлення виданому дозволу.
У зв'язку з цим, необхідно виконати зобов'язання, а саме: усунути невідповідність технічних характеристик рекламного засобу та/або місця його встановлення виданому дозволу або здійснити демонтаж рекламного засобу (далі - РЗ) типу: Лайтпостер, що стоїть окремо.
Термін усунення порушення (строк добровільного виконання зобов'язання) до: 18.11.2026 р.
Примітка (№ РЗ): № 49034-15

Про усунення зазначених порушень (виконання зобов'язання) необхідно повідомити Управління з питань реклами виконавчого органу Київської міської ради (Київської міської державної адміністрації) (далі – Управління) за адресою: 01001, м. Київ, вул. Хрещатик, 36, або 04070, м. Київ, Боричів узвіз, 8, тел. 481-47-18 в письмовій формі з фотофіксацією усунутих порушень.
У разі невиконання цієї вимоги (зобов'язання) у добровільному порядку, РЗ буде демонтований підпорядкованим Управлінню комунальним підприємством виконавчого органу Київради (Київської міської державної адміністрації) «Київреклама» (далі – КП «Київреклама») на підставі відповідного наказу Управління про демонтаж рекламних засобів. Після демонтажу РЗ, на Вас буде покладено обов'язок компенсації витрат, пов'язаних з демонтажем РЗ, його транспортуванням та подальшим зберіганням згідно затвердженого КП «Київреклама» кошторису (планової собівартості робіт з демонтажу рекламного засобу) у розмірі, що встановлений відносно типу РЗ, який був демонтований. З кошторисом витрат (плановою собівартістю робіт з демонтажу рекламного засобу) можна ознайомитись на офіційному веб-сайті КП «Київреклама» за посиланням: https://www.kyivreclama.kyiv.ua/demontazh/. Витрати на демонтаж РЗ можуть бути збільшені, якщо виконання заходів впливу (демонтажу) призведе до такого збільшення.
Вимога може бути оскаржена в порядку адміністративного судочинства до окружного адміністративного суду за вибором зобов'язаної особи за зареєстрованим у встановленому законом порядку місцем проживання (перебування, знаходження) цієї зобов'язаної особи або до окружного адміністративного суду за місцезнаходженням Управління протягом шестимісячного строку, який обчислюється з дня, коли особа дізналася або повинна була дізнатися про порушення своїх прав, свобод чи інтересів.

Вимогу склав: головний спеціаліст Волощук Г.М. _____
(посада, прізвище, ім'я, по батькові та підпис працівника відділу контролю та обліку рекламних засобів та вивісок)

Вимогу одержав _____
(посада, прізвище, ім'я, по батькові, підпис)

Увага: всю необхідну інформацію з питань оформлення РЗ можна знайти на офіційному веб-сайті Управління за посиланням: https://reklama.kyivcity.gov.ua/. Відповіді на найпопулярніші питання, які виникають при оформленні РЗ ви можете отримати скориставшись чат-ботом Управління за посиланням: https://t.me/kyivreklama_bot.
Відтермінування виконання цієї вимоги (зобов'язання) не передбачено нормативно-правовими актами.

АКТ обстеження
від 20.10.2026 р.

За результатами обстеження території міста Києва, за адресою: **Дніпровський р-н, просп. Леоніда (Гагаріна) Каденюка, 2-А, літера А** виявлено порушення Типових правил розміщення зовнішньої реклами, затверджених постановою Кабінету Міністрів України від 29.12.2003 № 2067, Правил благоустрою міста Києва, затверджених рішенням Київської міської ради від 25.12.2008 № 1051/1051, Правил розміщення рекламних засобів у місті Києві, затверджених рішенням Київської міської ради від 20.04.2017 №223/2445, Порядку розміщення зовнішньої реклами в місті Києві, затвердженого розпорядженням виконавчого органу Київської міської ради (Київської міської державної адміністрації) від 05.02.2019 № 207 (далі – Порядок), а саме: розміщення рекламного засобу (далі – РЗ) типу: **Лайтпостер, що стоїть окремо - з невідповідністю технічних характеристик рекламного засобу та/або місця його встановлення виданому дозволу.**
Найменування юридичної особи або прізвище, ім'я, по батькові фізичної особи-підприємця, якій належить РЗ:
ПІДПРИЄМСТВО З ІНОЗЕМНИМИ ІНВЕСТИЦІЯМИ "МАКДОНАЛЬДЗ ЮКРЕЙН ЛТД"

Примітка (№ РЗ): № 49034-15

Акт підготував:
Провідний фахівець КП "Київреклама":
_____ **Печериця Ю.М.**

Акт підписав:
Начальник відділу обстежень та обліку рекламних засобів КП «Київреклама»:
_____ **Бондарчук А.П.**

Фотофіксація розміщення РЗ типу: Лайтпостер, що стоїть окремо

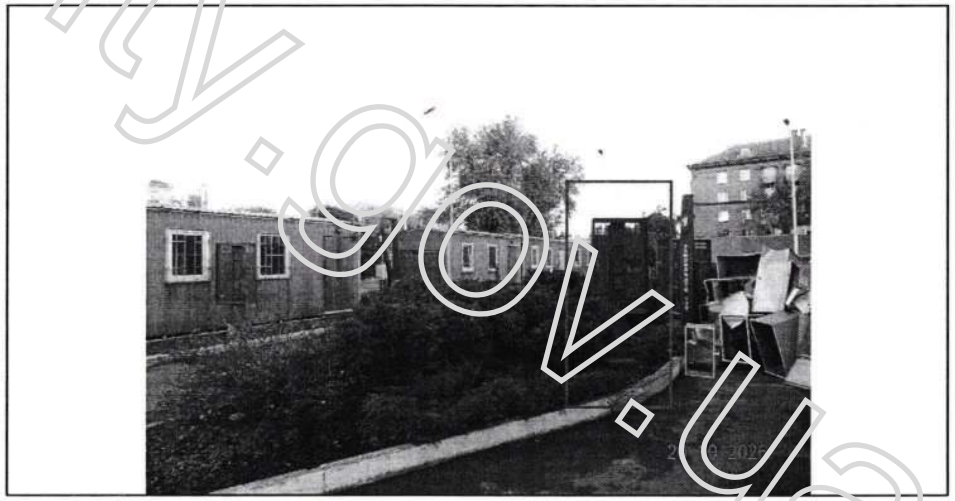

reklama.kyivcity.gov.ua

ВИКОНАВЧИЙ ОРГАН КИЇВСЬКОЇ МІСЬКОЇ РАДИ
(КИЇВСЬКОЇ МІСЬКОЇ ДЕРЖАВНОЇ АДМІНІСТРАЦІЇ)
УПРАВЛІННЯ З ПИТАНЬ РЕКЛАМИ

вул. Хрещатик, 36, м. Київ, 01001, тел. (044) 481 47 18, E-mail: reklama.kyiv@kyivcity.gov.ua
Контактний центр міста Києва (044) 15 51, Код ЄДРПОУ 41348526

ВИМОГА № 010367-26
від 28.10.2026 р.

Склав: головний спеціаліст Волощук Г.М.

(посада та ПІБ працівника відділу контролю та обліку рекламних засобів та вивісок)

На ім'я: ПІДПРИЄМСТВО З ІНОЗЕМНИМИ ІНВЕСТИЦІЯМИ "МАКДОНАЛЬДЗ ЮКРЕЙН ЛТД"

(найменування юридичної особи або прізвище, ім'я, по батькові фізичної особи-підприємця)

Місцезнаходження згідно даних ЄДР: 02140, м. Київ, вул. Гри[illegible], 7, тел.380577067101, 380442300900, 380442300903

(район, вулиця, № будинку, контактний телефон)

щодо усунення порушень Типових правил розміщення зовнішньої реклами, затверджених постановою Кабінету Міністрів України від 29.12.2003 №2067, Правил благоустрою міста Києва, затверджених рішенням Київської міської ради від 25.12.2008 № 1051/1051, Правил розміщення рекламних засобів у місті Києві, затверджених рішенням Київської міської ради від 20.04.2017 №223/2445, Порядку розміщення зовнішньої реклами в місті Києві, затвердженого розпорядженням виконавчого органу Київської міської ради (Київської міської державної адміністрації) від 05.02.2019 № 207 (далі – Порядок).

Порушення: Невідповідність технічних характеристик рекламного засобу та/або місця його встановлення виданому дозволу.
У зв'язку з цим, необхідно виконати зобов'язання, а саме: усунути невідповідність технічних характеристик рекламного засобу та/або місця його встановлення виданому дозволу або здійснити демонтаж рекламного засобу (далі - РЗ) типу: Лайтпостер, що стоїть окремо.
Термін усунення порушення (строк добровільного виконання зобов'язання) до: 18.11.2026 р.
Примітка (№ РЗ): № 49033-15

Про усунення зазначених порушень (виконання зобов'язання) необхідно повідомити Управління з питань реклами виконавчого органу Київської міської ради (Київської міської державної адміністрації) (далі – Управління) за адресою: 01001, м. Київ, вул. Хрещатик, 36, або 04070, м. Київ, Боричів узвіз, 8, тел. 481-47-18 в письмовій формі з фотофіксацією усунутих порушень.
У разі невиконання цієї вимоги (зобов'язання) у добровільному порядку, РЗ буде демонтований підпорядкованим Управлінню комунальним підприємством виконавчого органу Київради (Київської міської державної адміністрації) «Київреклама» (далі – КП «Київреклама») на підставі відповідного наказу Управління про демонтаж рекламних засобів. Після демонтажу РЗ, на Вас буде покладено обов'язок компенсації витрат, пов'язаних з демонтажем РЗ, його транспортуванням та подальшим зберіганням згідно затвердженого КП «Київреклама» кошторису (планової собівартості робіт з демонтажу рекламного засобу) у розмірі, що встановлений відносно типу РЗ, який був демонтований. З кошторисом витрат (плановою собівартістю робіт з демонтажу рекламного засобу) можна ознайомитись на офіційному веб-сайті КП «Київреклама» за посиланням: https://www.kyivreclama.kyiv.ua/demontazh/. Витрати на демонтаж РЗ можуть бути збільшені, якщо виконання заходів впливу (демонтажу) призведе до такого збільшення.
Вимога може бути оскаржена в порядку адміністративного судочинства до окружного адміністративного суду за вибором зобов'язаної особи за зареєстрованим у встановленому законом порядку місцем проживання (перебування, знаходження) цієї зобов'язаної особи або до окружного адміністративного суду за місцезнаходженням Управління протягом шестимісячного строку, який обчислюється з дня, коли особа дізналася або повинна була дізнатися про порушення своїх прав, свобод чи інтересів.

Вимогу склав: головний спеціаліст Волощук Г.М. _____
(посада, прізвище, ім'я, по батькові та підпис працівника відділу контролю та обліку рекламних засобів та вивісок)

Вимогу одержав _____
(посада, прізвище, ім'я, по батькові, підпис)

Увага: всю необхідну інформацію з питань оформлення РЗ можна знайти на офіційному веб-сайті Управління за посиланням: https://reklama.kyivcity.gov.ua/. Відповіді на найпопулярніші питання, які виникають при оформленні РЗ ви можете отримати скориставшись чат-ботом Управління за посиланням: https://t.me/kyivreklama_bot.
Відтермінування виконання цієї вимоги (зобов'язання) не передбачено нормативно-правовими актами.

АКТ обстеження
від 20.10.2026 р.

За результатами обстеження території міста Києва, за адресою: **Дніпровський р-н, просп. Леоніда (Гагаріна) Каденюка, 2-А, літера А** виявлено порушення Типових правил розміщення зовнішньої реклами, затверджених постановою Кабінету Міністрів України від 29.12.2003 № 2067, Правил благоустрою міста Києва, затверджених рішенням Київської міської ради від 25.12.2008 № 1051/1051, Правил розміщення рекламних засобів у місті Києві, затверджених рішенням Київської міської ради від 20.04.2017 №223/2445, Порядку розміщення зовнішньої реклами в місті Києві, затвердженого розпорядженням виконавчого органу Київської міської ради (Київської міської державної адміністрації) від 05.02.2019 № 207 (далі – Порядок), а саме: розміщення рекламного засобу (далі – РЗ) типу: **Лайтпостер, що стоїть окремо - з невідповідністю технічних характеристик рекламного засобу та/або місця його встановлення виданому дозволу.**
Найменування юридичної особи або прізвище, ім'я, по батькові фізичної особи-підприємця, якій належить РЗ:
ПІДПРИЄМСТВО З ІНОЗЕМНИМИ ІНВЕСТИЦІЯМИ "МАКДОНАЛЬДЗ ЮКРЕЙН ЛТД"

Примітка (№ РЗ): № 49033-15

Акт підготував:
Провідний фахівець КП "Київреклама":
_____ **Печериця Ю.М.**

Акт підписав:
Начальник відділу обстежень та обліку рекламних засобів КП «Київреклама»:
_____ **Бондарчук А.П.**

Фотофіксація розміщення РЗ типу: Лайтпостер, що стоїть окремо

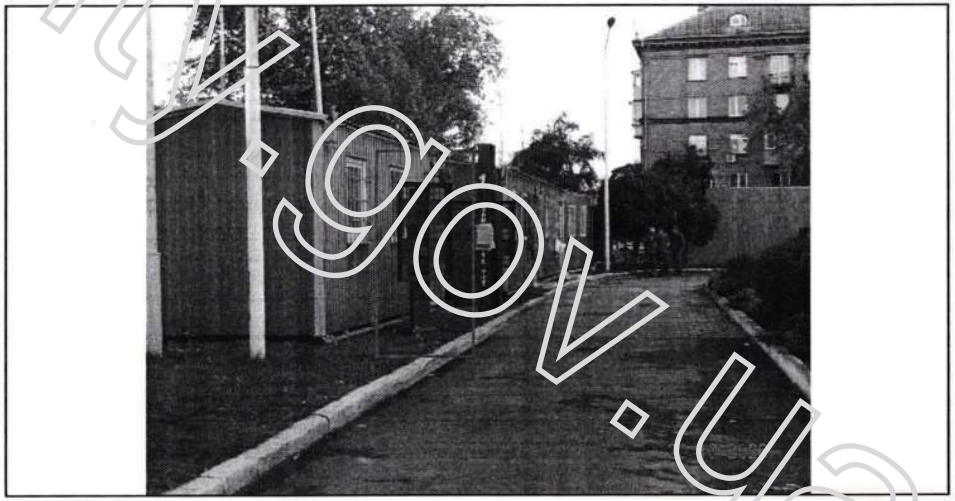

reklama.kyivcity.gov.ua

ВИКОНАВЧИЙ ОРГАН КИЇВСЬКОЇ МІСЬКОЇ РАДИ
(КИЇВСЬКОЇ МІСЬКОЇ ДЕРЖАВНОЇ АДМІНІСТРАЦІЇ)
УПРАВЛІННЯ З ПИТАНЬ РЕКЛАМИ

вул. Хрещатик, 36, м. Київ, 01001, тел. (044) 481 47 18, E-mail: reklama.kyiv@kyivcity.gov.ua
Контактний центр міста Києва (044) 15 51, Код ЄДРПОУ 41348526

ВИМОГА № 010368-26
від 20.10.2026 р.

Склав: головний спеціаліст Волощук Г.М.

(посада та ПІБ працівника відділу контролю та обліку рекламних засобів та вивісок)

На ім'я: ПІДПРИЄМСТВО З ІНОЗЕМНИМИ ІНВЕСТИЦІЯМИ "МАКДОНАЛЬДЗ ЮКРЕЙН ЛТД"

(найменування юридичної особи або прізвище, ім'я, по батькові фізичної особи-підприємця)

Місцезнаходження згідно даних ЄДР: 02140, м. Київ, вул. Гри[illegible], 7, тел.380577065101, 380442300900, 380442300903

(район, вулиця, № будинку, контактний телефон)

щодо усунення порушень Типових правил розміщення зовнішньої реклами, затверджених постановою Кабінету Міністрів України від 29.12.2003 №2067, Правил благоустрою міста Києва, затверджених рішенням Київської міської ради від 25.12.2008 № 1051/1051, Правил розміщення рекламних засобів у місті Києві, затверджених рішенням Київської міської ради від 20.04.2017 №223/2445, Порядку розміщення зовнішньої реклами в місті Києві, затвердженого розпорядженням виконавчого органу Київської міської ради (Київської міської державної адміністрації) від 05.02.2019 № 207 (далі - Порядок).

Порушення: Невідповідність технічних характеристик рекламного засобу та/або місця його встановлення виданому дозволу.
У зв'язку з цим, необхідно виконати зобов'язання, а саме: усунути невідповідність технічних характеристик рекламного засобу та/або місця його встановлення виданому дозволу або здійснити демонтаж рекламного засобу (далі - РЗ) типу: Лайтпостер, що стоїть окремо.
Термін усунення порушення (строк добровільного виконання зобов'язання) до: 18.11.2026 р.
Примітка (№ РЗ): № 53192-15

Про усунення зазначених порушень (виконання зобов'язання) необхідно повідомити Управління з питань реклами виконавчого органу Київської міської ради (Київської міської державної адміністрації) (далі – Управління) за адресою: 01001, м. Київ, вул. Хрещатик, 36, або 04070, м. Київ, Боричів узвіз, 8, тел. 481-47-18 в письмовій формі з фотофіксацією усунутих порушень.
У разі невиконання цієї вимоги (зобов'язання) у добровільному порядку, РЗ буде демонтований підпорядкованим Управлінню комунальним підприємством виконавчого органу Київради (Київської міської державної адміністрації) «Київреклама» (далі – КП «Київреклама») на підставі відповідного наказу Управління про демонтаж рекламних засобів. Після демонтажу РЗ, на Вас буде покладено обов'язок компенсації витрат, пов'язаних з демонтажем РЗ, його транспортуванням та подальшим зберіганням згідно затвердженого КП «Київреклама» кошторису (планової собівартості робіт з демонтажу рекламного засобу) у розмірі, що встановлений відносно типу РЗ, який був демонтований. З кошторисом витрат (плановою собівартістю робіт з демонтажу рекламного засобу) можна ознайомитись на офіційному веб-сайті КП «Київреклама» за посиланням: https://www.kyivreclama.kyiv.ua/demontazh/. Витрати на демонтаж РЗ можуть бути збільшені, якщо виконання заходів впливу (демонтажу) призведе до такого збільшення.
Вимога може бути оскаржена в порядку адміністративного судочинства до окружного адміністративного суду за вибором зобов'язаної особи за зареєстрованим у встановленому законом порядку місцем проживання (перебування, знаходження) цієї зобов'язаної особи або до окружного адміністративного суду за місцезнаходженням Управління протягом шестимісячного строку, який обчислюється з дня, коли особа дізналася або повинна була дізнатися про порушення своїх прав, свобод чи інтересів.

Вимогу склав: головний спеціаліст Волощук Г.М. _____
(посада, прізвище, ім'я, по батькові та підпис працівника відділу контролю та обліку рекламних засобів та вивісок)

Вимогу одержав _____
(посада, прізвище, ім'я, по батькові, підпис)

Увага: всю необхідну інформацію з питань оформлення РЗ можна знайти на офіційному веб-сайті Управління за посиланням: https://reklama.kyivcity.gov.ua/. Відповіді на найпопулярніші питання, які виникають при оформленні РЗ ви можете отримати скориставшись чат-ботом Управління за посиланням: https://t.me/kyivreklama_bot.
Відтермінування виконання цієї вимоги (зобов'язання) не передбачено нормативно-правовими актами.

АКТ обстеження
від 20.10.2026 р.

За результатами обстеження території міста Києва, за адресою: **Дніпровський р-н, просп. Леоніда (Гагаріна) Каденюка, 2-А, літ. А** виявлено порушення Типових правил розміщення зовнішньої реклами, затверджених постановою Кабінету Міністрів України від 29.12.2003 № 2067, Правил благоустрою міста Києва, затверджених рішенням Київської міської ради від 25.12.2008 № 1051/1051, Правил розміщення рекламних засобів у місті Києві, затверджених рішенням Київської міської ради від 20.04.2017 №223/2445, Порядку розміщення зовнішньої реклами в місті Києві, затвердженого розпорядженням виконавчого органу Київської міської ради (Київської міської державної адміністрації) від 05.02.2019 № 207 (далі – Порядок), а саме: розміщення рекламного засобу (далі – РЗ) типу: **Лайтпостер, що стоїть окремо - з невідповідністю технічних характеристик рекламного засобу та/або місця його встановлення виданому дозволу.**
Найменування юридичної особи або прізвище, ім'я, по батькові фізичної особи-підприємця, якій належить РЗ:
ПІДПРИЄМСТВО З ІНОЗЕМНИМИ ІНВЕСТИЦІЯМИ "МАКДОНАЛЬДЗ ЮКРЕЙН ЛТД"

Примітка (№ РЗ): № 53192-15

Акт підготував:
Провідний фахівець КП "Київреклама":
_____ **Печериця Ю.М.**

Акт підписав:
Начальник відділу обстежень та обліку рекламних засобів КП «Київреклама»:
_____ **Бондарчук А.П.**

Фотофіксація розміщення РЗ типу: Лайтпостер, що стоїть окремо

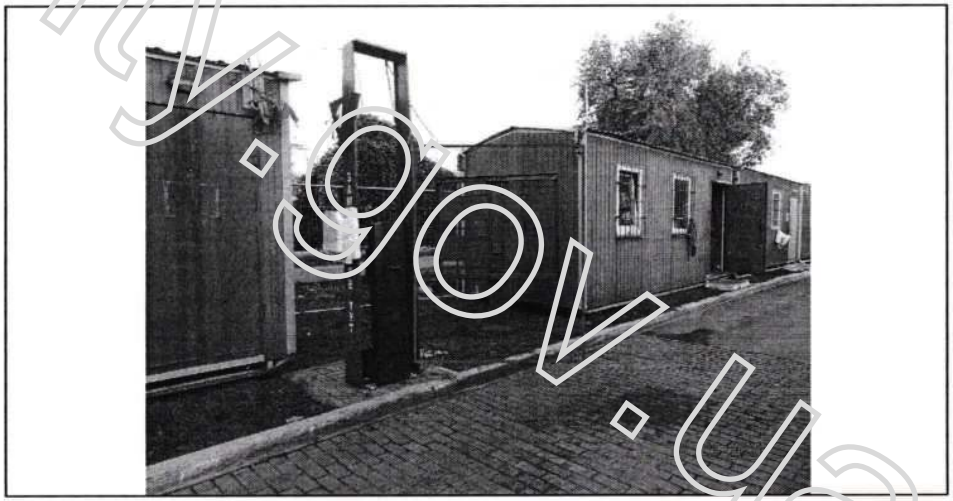

reklama.kyivcity.gov.ua

ВИКОНАВЧИЙ ОРГАН КИЇВСЬКОЇ МІСЬКОЇ РАДИ
(КИЇВСЬКОЇ МІСЬКОЇ ДЕРЖАВНОЇ АДМІНІСТРАЦІЇ)
УПРАВЛІННЯ З ПИТАНЬ РЕКЛАМИ

вул. Хрещатик, 36, м. Київ, 01001, тел. (044) 481 47 18, E-mail: reklama.kyiv@kyivcity.gov.ua
Контактний центр міста Києва (044) 15 51, Код ЄДРПОУ 41348526

ВИМОГА № 010369-26
від 28.10.2026 р.

Склав: головний спеціаліст Волощук Г.М.

(посада та ПІБ працівника відділу контролю та обліку рекламних засобів та вивісок)

На ім'я: ПІДПРИЄМСТВО З ІНОЗЕМНИМИ ІНВЕСТИЦІЯМИ "МАКДОНАЛЬДЗ ЮКРЕЙН ЛТД"

(найменування юридичної особи або прізвище, ім'я, по батькові фізичної особи-підприємця)

Місцезнаходження згідно даних ЄДР: 02140, м. Київ, вул. Грушка, 7, тел.380577065101, 380442300900, 380442300903

(район, вулиця, № будинку, контактний телефон)

щодо усунення порушень Типових правил розміщення зовнішньої реклами, затверджених постановою Кабінету Міністрів України від 29.12.2003 №2067, Правил благоустрою міста Києва, затверджених рішенням Київської міської ради від 25.12.2008 № 1051/1051, Правил розміщення рекламних засобів у місті Києві, затверджених рішенням Київської міської ради від 20.04.2017 №223/2445, Порядку розміщення зовнішньої реклами в місті Києві, затвердженого розпорядженням виконавчого органу Київської міської ради (Київської міської державної адміністрації) від 05.02.2019 № 207 (далі – Порядок).

Порушення: Невідповідність технічних характеристик рекламного засобу та/або місця його встановлення виданому дозволу.
У зв'язку з цим, необхідно виконати зобов'язання, а саме: усунути невідповідність технічних характеристик рекламного засобу та/або місця його встановлення виданому дозволу або здійснити демонтаж рекламного засобу (далі - РЗ) типу: Лайтпостер, що стоїть окремо.
Термін усунення порушення (строк добровільного виконання зобов'язання) до: 18.11.2026 р.
Примітка (№ РЗ): № 53199-15

Про усунення зазначених порушень (виконання зобов'язання) необхідно повідомити Управління з питань реклами виконавчого органу Київської міської ради (Київської міської державної адміністрації) (далі – Управління) за адресою: 01001, м. Київ, вул. Хрещатик, 36, або 04070, м. Київ, Боричів узвіз, 8, тел. 481-47-18 в письмовій формі з фотофіксацією усунутих порушень.
У разі невиконання цієї вимоги (зобов'язання) у добровільному порядку, РЗ буде демонтований підпорядкованим Управлінню комунальним підприємством виконавчого органу Київради (Київської міської державної адміністрації) «Київреклама» (далі – КП «Київреклама») на підставі відповідного наказу Управління про демонтаж рекламних засобів. Після демонтажу РЗ, на Вас буде покладено обов'язок компенсації витрат, пов'язаних з демонтажем РЗ, його транспортуванням та подальшим зберіганням згідно затвердженого КП «Київреклама» кошторису (планової собівартості робіт з демонтажу рекламного засобу) у розмірі, що встановлений відносно типу РЗ, який був демонтований. З кошторисом витрат (плановою собівартістю робіт з демонтажу рекламного засобу) можна ознайомитись на офіційному веб-сайті КП «Київреклама» за посиланням: https://www.kyivreclama.kyiv.ua/demontazh/. Витрати на демонтаж РЗ можуть бути збільшені, якщо виконання заходів впливу (демонтажу) призведе до такого збільшення.
Вимога може бути оскаржена в порядку адміністративного судочинства до окружного адміністративного суду за вибором зобов'язаної особи за зареєстрованим у встановленому законом порядку місцем проживання (перебування, знаходження) цієї зобов'язаної особи або до окружного адміністративного суду за місцезнаходженням Управління протягом шестимісячного строку, який обчислюється з дня, коли особа дізналася або повинна була дізнатися про порушення своїх прав, свобод чи інтересів.

Вимогу склав: головний спеціаліст Волощук Г.М. _____

(посада, прізвище, ім'я, по батькові та підпис працівника відділу контролю та обліку рекламних засобів та вивісок)

Вимогу одержав _____

(посада, прізвище, ім'я, по батькові, підпис)

Увага: всю необхідну інформацію з питань оформлення РЗ можна знайти на офіційному веб-сайті Управління за посиланням: https://reklama.kyivcity.gov.ua/. Відповіді на найпопулярніші питання, які виникають при оформленні РЗ ви можете отримати скориставшись чат-ботом Управління за посиланням: https://t.me/kyivreklama_bot.
Відтермінування виконання цієї вимоги (зобов'язання) не передбачено нормативно-правовими актами.

АКТ обстеження
від 20.10.2026 р.

За результатами обстеження території міста Києва, за адресою: **Дніпровський р-н, просп. Леоніда (Гагаріна) Каденюка, 2-А, літ. А** виявлено порушення Типових правил розміщення зовнішньої реклами, затверджених постановою Кабінету Міністрів України від 29.12.2003 № 2067, Правил благоустрою міста Києва, затверджених рішенням Київської міської ради від 25.12.2008 № 1051/1051, Правил розміщення рекламних засобів у місті Києві, затверджених рішенням Київської міської ради від 20.04.2017 №223/2445, Порядку розміщення зовнішньої реклами в місті Києві, затвердженого розпорядженням виконавчого органу Київської міської ради (Київської міської державної адміністрації) від 05.02.2019 № 207 (далі – Порядок), а саме: розміщення рекламного засобу (далі – РЗ) типу: **Лайтпостер, що стоїть окремо - з невідповідністю технічних характеристик рекламного засобу та/або місця його встановлення виданому дозволу.**
Найменування юридичної особи або прізвище, ім'я, по батькові фізичної особи-підприємця, якій належить РЗ:
ПІДПРИЄМСТВО З ІНОЗЕМНИМИ ІНВЕСТИЦІЯМИ "МАКДОНАЛЬДЗ ЮКРЕЙН ЛТД"

Примітка (№ РЗ): № 53199-15

Акт підготував:
Провідний фахівець КП "Київреклама":
_____ **Печериця Ю.М.**

Акт підписав:
Начальник відділу обстежень та обліку рекламних засобів КП «Київреклама»:
_____ **Бондарчук А.П.**

Фотофіксація розміщення РЗ типу: Лайтпостер, що стоїть окремо

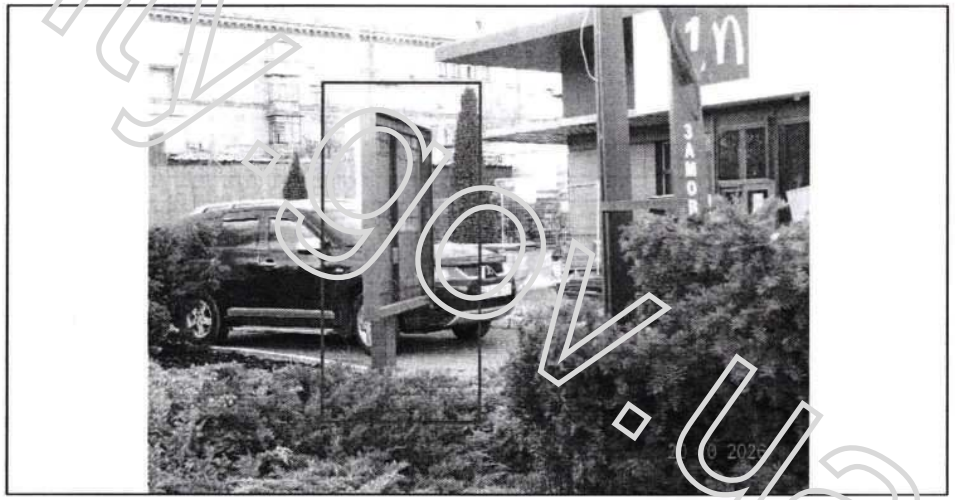

reklama.kyivcity.gov.ua

ВИКОНАВЧИЙ ОРГАН КИЇВСЬКОЇ МІСЬКОЇ РАДИ
(КИЇВСЬКОЇ МІСЬКОЇ ДЕРЖАВНОЇ АДМІНІСТРАЦІЇ)
УПРАВЛІННЯ З ПИТАНЬ РЕКЛАМИ

вул. Хрещатик, 36, м. Київ, 01001, тел. (044) 481 47 18, E-mail: reklama.kyiv@kyivcity.gov.ua
Контактний центр міста Києва (044) 15 51, Код ЄДРПОУ 41348526

ВИМОГА № 010370-26
від 28.10.2026 р.

Склав: головний спеціаліст Волощук Г.М.

(посада та ПІБ працівника відділу контролю та обліку рекламних засобів та вивісок)

На ім'я: ПІДПРИЄМСТВО З ІНОЗЕМНИМИ ІНВЕСТИЦІЯМИ "МАКДОНАЛЬДЗ ЮКРЕЙН ЛТД"

(найменування юридичної особи або прізвище, ім'я, по батькові фізичної особи-підприємця)

Місцезнаходження згідно даних ЄДР: 02140, м. Київ, вул. Гришка, 7, тел.380577067101, 380442300900, 380442300903

(район, вулиця, № будинку, контактний телефон)

щодо усунення порушень Типових правил розміщення зовнішньої реклами, затверджених постановою Кабінету Міністрів України від 29.12.2003 №2067, Правил благоустрою міста Києва, затверджених рішенням Київської міської ради від 25.12.2008 № 1051/1051, Правил розміщення рекламних засобів у місті Києві, затверджених рішенням Київської міської ради від 20.04.2017 №223/2445, Порядку розміщення зовнішньої реклами в місті Києві, затвердженого розпорядженням виконавчого органу Київської міської ради (Київської міської державної адміністрації) від 05.02.2019 № 207 (далі – Порядок).

Порушення: Невідповідність технічних характеристик рекламного засобу та/або місця його встановлення виданому дозволу.
У зв'язку з цим, необхідно виконати зобов'язання, а саме: усунути невідповідність технічних характеристик рекламного засобу та/або місця його встановлення виданому дозволу або здійснити демонтаж рекламного засобу (далі - РЗ) типу: Спеціальна рекламна конструкція на фасаді будинку (будівлі).
Термін усунення порушення (строк добровільного виконання зобов'язання) до: 18.11.2026 р.
Примітка (№ РЗ): № 93318-21

Про усунення зазначених порушень (виконання зобов'язання) необхідно повідомити Управління з питань реклами виконавчого органу Київської міської ради (Київської міської державної адміністрації) (далі – Управління) за адресою: 01001, м. Київ, вул. Хрещатик, 36, або 04070, м. Київ, Боричів узвіз, 8, тел. 481-47-18 в письмовій формі з фотофіксацією усунутих порушень.
У разі невиконання цієї вимоги (зобов'язання) у добровільному порядку, РЗ буде демонтований підпорядкованим Управлінню комунальним підприємством виконавчого органу Київради (Київської міської державної адміністрації) «Київреклама» (далі – КП «Київреклама») на підставі відповідного наказу Управління про демонтаж рекламних засобів. Після демонтажу РЗ, на Вас буде покладено обов'язок компенсації витрат, пов'язаних з демонтажем РЗ, його транспортуванням та подальшим зберіганням згідно затвердженого КП «Київреклама» кошторису (планової собівартості робіт з демонтажу рекламного засобу) у розмірі, що встановлений відносно типу РЗ, який був демонтований. З кошторисом витрат (плановою собівартістю робіт з демонтажу рекламного засобу) можна ознайомитись на офіційному веб-сайті КП «Київреклама» за посиланням: https://www.kyivreclama.kyiv.ua/demontazh/. Витрати на демонтаж РЗ можуть бути збільшені, якщо виконання заходів впливу (демонтажу) призведе до такого збільшення.
Вимога може бути оскаржена в порядку адміністративного судочинства до окружного адміністративного суду за вибором зобов'язаної особи за зареєстрованим у встановленому законом порядку місцем проживання (перебування, знаходження) цієї зобов'язаної особи або до окружного адміністративного суду за місцезнаходженням Управління протягом шестимісячного строку, який обчислюється з дня, коли особа дізналася або повинна була дізнатися про порушення своїх прав, свобод чи інтересів.

Вимогу склав: головний спеціаліст Волощук Г.М. _____
(посада, прізвище, ім'я, по батькові та підпис працівника відділу контролю та обліку рекламних засобів та вивісок)

Вимогу одержав _____
(посада, прізвище, ім'я, по батькові, підпис)

Увага: всю необхідну інформацію з питань оформлення РЗ можна знайти на офіційному веб-сайті Управління за посиланням: https://reklama.kyivcity.gov.ua/. Відповіді на найпопулярніші питання, які виникають при оформленні РЗ ви можете отримати скориставшись чат-ботом Управління за посиланням: https://t.me/kyivreklama_bot.
Відтермінування виконання цієї вимоги (зобов'язання) не передбачено нормативно-правовими актами.

АКТ обстеження
від 22.10.2026 р.

За результатами обстеження території міста Києва, за адресою: **Голосіївський р-н, пл. Деміївська (Московська), 1-3 Літера А** виявлено порушення Типових правил розміщення зовнішньої реклами, затверджених постановою Кабінету Міністрів України від 29.12.2003 № 2067, Правил благоустрою міста Києва, затверджених рішенням Київської міської ради від 25.12.2008 № 1051/1051, Правил розміщення рекламних засобів у місті Києві, затверджених рішенням Київської міської ради від 20.04.2017 №223/2445, Порядку розміщення зовнішньої реклами в місті Києві, затвердженого розпорядженням виконавчого органу Київської міської ради (Київської міської державної адміністрації) від 05.02.2019 № 207 (далі – Порядок), а саме: розміщення рекламного засобу (далі – РЗ) типу: **Спеціальна рекламна конструкція на фасаді будинку (будівлі) - з невідповідністю технічних характеристик рекламного засобу та/або місця його встановлення виданому дозволу.**
Найменування юридичної особи або прізвище, ім'я, по батькові фізичної особи-підприємця, якій належить РЗ:
ПІДПРИЄМСТВО З ІНОЗЕМНИМИ ІНВЕСТИЦІЯМИ "МАКДОНАЛЬДЗ ЮКРЕЙН ЛТД"

Примітка (№ РЗ): № 93318-21

Акт підготував:
Начальник відділу обстежень та обліку рекламних засобів КП "Київреклама":
_____ **Бондарчук А.П.**

Акт підписав:
Начальник відділу обстежень та обліку рекламних засобів КП «Київреклама»:
_____ **Бондарчук А.П.**

Фотофіксація розміщення РЗ типу: Спеціальна рекламна конструкція на фасаді будинку (будівлі)



reklama.kyivcity.gov.ua

ВИКОНАВЧИЙ ОРГАН КИЇВСЬКОЇ МІСЬКОЇ РАДИ
(КИЇВСЬКОЇ МІСЬКОЇ ДЕРЖАВНОЇ АДМІНІСТРАЦІЇ)
УПРАВЛІННЯ З ПИТАНЬ РЕКЛАМИ

вул. Хрещатик, 36, м. Київ, 01001, тел. (044) 481 47 18, E-mail: reklama.kyiv@kyivcity.gov.ua
Контактний центр міста Києва (044) 15 51, Код ЄДРПОУ 41348526

ВИМОГА № 010371-26
від 28.10.2026 р.

Склав: головний спеціаліст Волощук Г.М.

(посада та ПІБ працівника відділу контролю та обліку рекламних засобів та вивісок)

На ім'я: ПІДПРИЄМСТВО З ІНОЗЕМНИМИ ІНВЕСТИЦІЯМИ "МАКДОНАЛЬДЗ ЮКРЕЙН ЛТД"

(найменування юридичної особи або прізвище, ім'я, по батькові фізичної особи-підприємця)

Місцезнаходження згідно даних ЄДР: 02140, м. Київ, вул. Гришка, 7, тел.380577065101, 380442300900, 380442300903

(район, вулиця, № будинку, контактний телефон)

щодо усунення порушень Типових правил розміщення зовнішньої реклами, затверджених постановою Кабінету Міністрів України від 29.12.2003 №2067, Правил благоустрою міста Києва, затверджених рішенням Київської міської ради від 25.12.2008 № 1051/1051, Правил розміщення рекламних засобів у місті Києві, затверджених рішенням Київської міської ради від 20.04.2017 №223/2445, Порядку розміщення зовнішньої реклами в місті Києві, затвердженого розпорядженням виконавчого органу Київської міської ради (Київської міської державної адміністрації) від 05.02.2019 № 207 (далі – Порядок).

Порушення: Невідповідність технічних характеристик рекламного засобу та/або місця його встановлення виданому дозволу.
У зв'язку з цим, необхідно виконати зобов'язання, а саме: усунути невідповідність технічних характеристик рекламного засобу та/або місця його встановлення виданому дозволу або здійснити демонтаж рекламного засобу (далі - РЗ) типу: Спеціальна рекламна конструкція на фасаді будинку (будівлі).
Термін усунення порушення (строк добровільного виконання зобов'язання) до: 18.11.2026 р.
Примітка (№ РЗ): № 53193-15

Про усунення зазначених порушень (виконання зобов'язання) необхідно повідомити Управління з питань реклами виконавчого органу Київської міської ради (Київської міської державної адміністрації) (далі – Управління) за адресою: 01001, м. Київ, вул. Хрещатик, 36, або 04070, м. Київ, Боричів узвіз, 8, тел. 481-47-18 в письмовій формі з фотофіксацією усунутих порушень.
У разі невиконання цієї вимоги (зобов'язання) у добровільному порядку, РЗ буде демонтований підпорядкованим Управлінню комунальним підприємством виконавчого органу Київради (Київської міської державної адміністрації) «Київреклама» (далі – КП «Київреклама») на підставі відповідного наказу Управління про демонтаж рекламних засобів. Після демонтажу РЗ, на Вас буде покладено обов'язок компенсації витрат, пов'язаних з демонтажем РЗ, його транспортуванням та подальшим зберіганням згідно затвердженого КП «Київреклама» кошторису (планової собівартості робіт з демонтажу рекламного засобу) у розмірі, що встановлений відносно типу РЗ, який був демонтований. З кошторисом витрат (плановою собівартістю робіт з демонтажу рекламного засобу) можна ознайомитись на офіційному веб-сайті КП «Київреклама» за посиланням: https://www.kyivreclama.kyiv.ua/demontazh/. Витрати на демонтаж РЗ можуть бути збільшені, якщо виконання заходів впливу (демонтажу) призведе до такого збільшення.
Вимога може бути оскаржена в порядку адміністративного судочинства до окружного адміністративного суду за вибором зобов'язаної особи за зареєстрованим у встановленому законом порядку місцем проживання (перебування, знаходження) цієї зобов'язаної особи або до окружного адміністративного суду за місцезнаходженням Управління протягом шестимісячного строку, який обчислюється з дня, коли особа дізналася або повинна була дізнатися про порушення своїх прав, свобод чи інтересів.

Вимогу склав: головний спеціаліст Волощук Г.М. _____
(посада, прізвище, ім'я, по батькові та підпис працівника відділу контролю та обліку рекламних засобів та вивісок)

Вимогу одержав _____
(посада, прізвище, ім'я, по батькові, підпис)

Увага: всю необхідну інформацію з питань оформлення РЗ можна знайти на офіційному веб-сайті Управління за посиланням: https://reklama.kyivcity.gov.ua/. Відповіді на найпопулярніші питання, які виникають при оформленні РЗ ви можете отримати скориставшись чат-ботом Управління за посиланням: https://t.me/kyivreklama_bot.
Відтермінування виконання цієї вимоги (зобов'язання) не передбачено нормативно-правовими актами.

АКТ обстеження
від 23.10.2026 р.

За результатами обстеження території міста Києва, за адресою: **Дніпровський р-н, просп. Броварський, 27, літ. А** виявлено порушення Типових правил розміщення зовнішньої реклами, затверджених постановою Кабінету Міністрів України від 29.12.2003 № 2067, Правил благоустрою міста Києва, затверджених рішенням Київської міської ради від 25.12.2008 № 1051/1051, Правил розміщення рекламних засобів у місті Києві, затверджених рішенням Київської міської ради від 20.04.2017 №223/2445, Порядку розміщення зовнішньої реклами в місті Києві, затвердженого розпорядженням виконавчого органу Київської міської ради (Київської міської державної адміністрації) від 05.02.2019 № 207 (далі – Порядок), а саме: розміщення рекламного засобу (далі – РЗ) типу: **Спеціальна рекламна конструкція на фасаді будинку (будівлі) - з невідповідністю технічних характеристик рекламного засобу та/або місця його встановлення виданому дозволу.**
Найменування юридичної особи або прізвище, ім'я, по батькові фізичної особи-підприємця, якій належить РЗ:
ПІДПРИЄМСТВО З ІНОЗЕМНИМИ ІНВЕСТИЦІЯМИ "МАКДОНАЛЬДЗ ЮКРЕЙН ЛТД"

Примітка (№ РЗ): № 53193-15

Акт підготував:
Начальник відділу обстежень та обліку рекламних засобів КП "Київреклама":
_____ **Бондарчук А.П.**

Акт підписав:
Начальник відділу обстежень та обліку рекламних засобів КП «Київреклама»:
_____ **Бондарчук А.П.**

Фото фіксація розміщення РЗ типу: Спеціальна рекламна конструкція на фасаді будинку (будівлі)

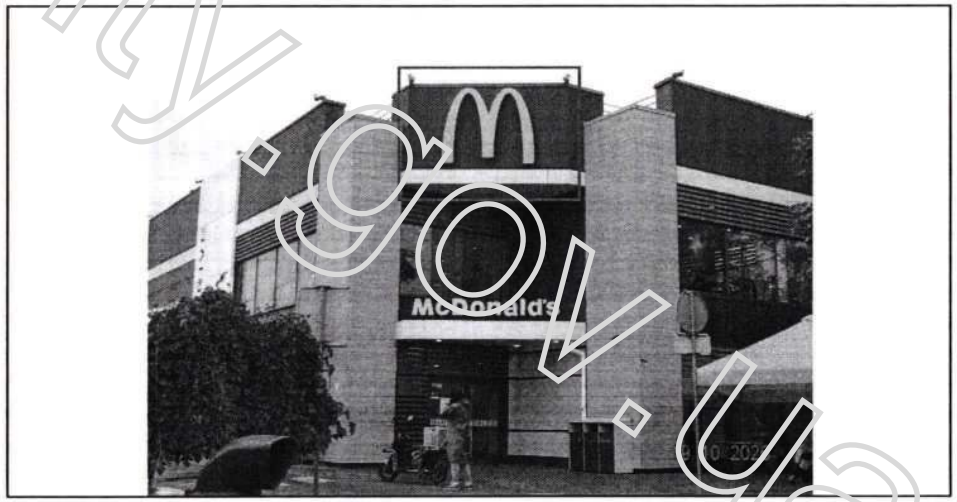

reklama.kyivcity.gov.ua

ВИКОНАВЧИЙ ОРГАН КИЇВСЬКОЇ МІСЬКОЇ РАДИ
(КИЇВСЬКОЇ МІСЬКОЇ ДЕРЖАВНОЇ АДМІНІСТРАЦІЇ)
УПРАВЛІННЯ З ПИТАНЬ РЕКЛАМИ

вул. Хрещатик, 36, м. Київ, 01001, тел. (044) 481 47 18, E-mail: reklama.kyiv@kyivcity.gov.ua
Контактний центр міста Києва (044) 15 51, Код ЄДРПОУ 41348526

ВИМОГА № 010372-26
від 23.10.2026 р.

Склав: головний спеціаліст Волощук Г.М.

(посада та ПІБ працівника відділу контролю та обліку рекламних засобів та вивісок)

На ім'я: ПІДПРИЄМСТВО З ІНОЗЕМНИМИ ІНВЕСТИЦІЯМИ "МАКДОНАЛЬДЗ ЮКРЕЙН ЛТД"

(найменування юридичної особи або прізвище, ім'я, по батькові фізичної особи-підприємця)

Місцезнаходження згідно даних ЄДР: 02140, м. Київ, вул. Гришка, 7, тел.380577065101, 380442300900, 380442300903

(район, вулиця, № будинку, контактний телефон)

щодо усунення порушень Типових правил розміщення зовнішньої реклами, затверджених постановою Кабінету Міністрів України від 29.12.2003 №2067, Правил благоустрою міста Києва, затверджених рішенням Київської міської ради від 25.12.2008 № 1051/1051, Правил розміщення рекламних засобів у місті Києві, затверджених рішенням Київської міської ради від 20.04.2017 №223/2445, Порядку розміщення зовнішньої реклами в місті Києві, затвердженого розпорядженням виконавчого органу Київської міської ради (Київської міської державної адміністрації) від 05.02.2019 № 207 (далі – Порядок).

Порушення: Невідповідність технічних характеристик рекламного засобу та/або місця його встановлення виданому дозволу.
У зв'язку з цим, необхідно виконати зобов'язання, а саме: усунути невідповідність технічних характеристик рекламного засобу та/або місця його встановлення виданому дозволу або здійснити демонтаж рекламного засобу (далі - РЗ) типу: Спеціальна рекламна конструкція на фасаді будинку (будівлі).
Термін усунення порушення (строк добровільного виконання зобов'язання) до: 18.11.2026 р.
Примітка (№ РЗ): № 93238-21

Про усунення зазначених порушень (виконання зобов'язання) необхідно повідомити Управління з питань реклами виконавчого органу Київської міської ради (Київської міської державної адміністрації) (далі – Управління) за адресою: 01001, м. Київ, вул. Хрещатик, 36, або 04070, м. Київ, Боричів узвіз, 8, тел. 481-47-18 в письмовій формі з фотофіксацією усунутих порушень.

У разі невиконання цієї вимоги (зобов'язання) у добровільному порядку, РЗ буде демонтований підпорядкованим Управлінню комунальним підприємством виконавчого органу Київради (Київської міської державної адміністрації) «Київреклама» (далі – КП «Київреклама») на підставі відповідного наказу Управління про демонтаж рекламних засобів. Після демонтажу РЗ, на Вас буде покладено обов'язок компенсації витрат, пов'язаних з демонтажем РЗ, його транспортуванням та подальшим зберіганням згідно затвердженого КП «Київреклама» кошторису (планової собівартості робіт з демонтажу рекламного засобу) у розмірі, що встановлений відносно типу РЗ, який був демонтований. З кошторисом витрат (плановою собівартістю робіт з демонтажу рекламного засобу) можна ознайомитись на офіційному веб-сайті КП «Київреклама» за посиланням: https://www.kyivreclama.kyiv.ua/demontazh/. Витрати на демонтаж РЗ можуть бути збільшені, якщо виконання заходів впливу (демонтажу) призведе до такого збільшення.

Вимога може бути оскаржена в порядку адміністративного судочинства до окружного адміністративного суду за вибором зобов'язаної особи за зареєстрованим у встановленому законом порядку місцем проживання (перебування, знаходження) цієї зобов'язаної особи або до окружного адміністративного суду за місцезнаходженням Управління протягом шестимісячного строку, який обчислюється з дня, коли особа дізналася або повинна була дізнатися про порушення своїх прав, свобод чи інтересів.

Вимогу склав: головний спеціаліст Волощук Г.М. _____

(посада, прізвище, ім'я, по батькові та підпис працівника відділу контролю та обліку рекламних засобів та вивісок)

Вимогу одержав _____

(посада, прізвище, ім'я, по батькові, підпис)

Увага: всю необхідну інформацію з питань оформлення РЗ можна знайти на офіційному веб-сайті Управління за посиланням: https://reklama.kyivcity.gov.ua/. Відповіді на найпопулярніші питання, які виникають при оформленні РЗ ви можете отримати скориставшись чат-ботом Управління за посиланням: https://t.me/kyivreklama_bot.

Відтермінування виконання цієї вимоги (зобов'язання) не передбачено нормативно-правовими актами.

АКТ обстеження
від 21.10.2026 р.

За результатами обстеження території міста Києва, за адресою: **Дніпровський р-н, вул. Сверстюка Євгена (Раскової Марини), 1 Літера А** виявлено порушення Типових правил розміщення зовнішньої реклами, затверджених постановою Кабінету Міністрів України від 29.12.2003 № 2067, Правил благоустрою міста Києва, затверджених рішенням Київської міської ради від 25.12.2008 № 1051/1051, Правил розміщення рекламних засобів у місті Києві, затверджених рішенням Київської міської ради від 20.04.2017 №223/2445, Порядку розміщення зовнішньої реклами в місті Києві, затвердженого розпорядженням виконавчого органу Київської міської ради (Київської міської державної адміністрації) від 05.02.2019 № 207 (далі – Порядок), а саме: розміщення рекламного засобу (далі – РЗ) типу: **Спеціальна рекламна конструкція на фасаді будинку (будівлі) - з невідповідністю технічних характеристик рекламного засобу та/або місця його встановлення виданому дозволу.**

Найменування юридичної особи або прізвище, ім'я, по батькові фізичної особи-підприємця, якій належить РЗ:
ПІДПРИЄМСТВО З ІНОЗЕМНИМИ ІНВЕСТИЦІЯМИ "МАКДОНАЛЬДЗ ЮКРЕЙН ЛТД"

Примітка (№ РЗ): № 93238-21

Акт підготував:
Начальник відділу обстежень та обліку рекламних засобів КП "Київреклама":
_____ **Бондарчук А.П.**

Акт підписав:
Начальник відділу обстежень та обліку рекламних засобів КП «Київреклама»:
_____ **Бондарчук А.П.**

Фотофіксація розміщення РЗ типу: Спеціальна рекламна конструкція на фасаді будинку (будівлі)

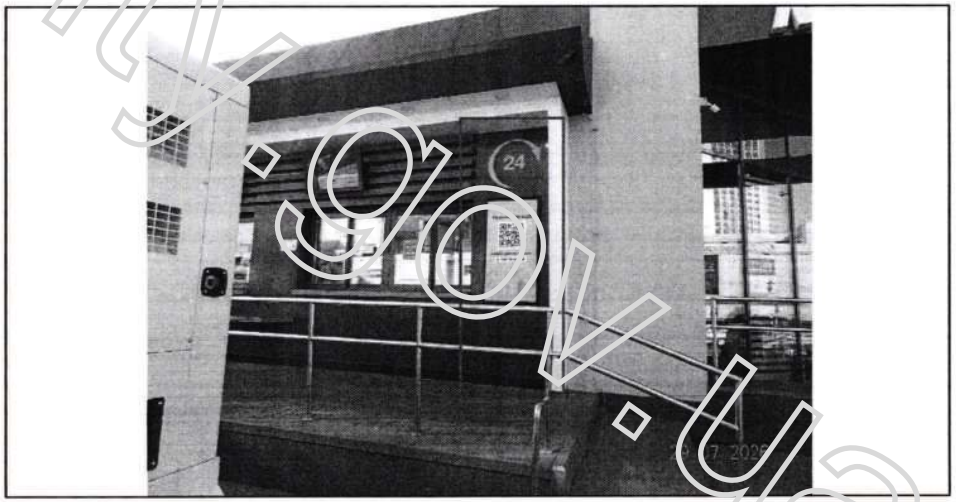

reklama.kyivcity.gov.ua

ВИКОНАВЧИЙ ОРГАН КИЇВСЬКОЇ МІСЬКОЇ РАДИ
(КИЇВСЬКОЇ МІСЬКОЇ ДЕРЖАВНОЇ АДМІНІСТРАЦІЇ)
УПРАВЛІННЯ З ПИТАНЬ РЕКЛАМИ

вул. Хрещатик, 36, м. Київ, 01001, тел. (044) 481 47 18, E-mail: reklama.kyiv@kyivcity.gov.ua
Контактний центр міста Києва (044) 15 51, Код ЄДРПОУ 41348526

ВИМОГА № 010373-26
від 23.10.2026 р.

Склав: головний спеціаліст Волощук Г.М.

(посада та ПІБ працівника відділу контролю та обліку рекламних засобів та вивісок)

На ім'я: ПОВНЕ ТОВАРИСТВО "ЗАСТАВНЕ ТОВАРИСТВО "СКАРБНИЦЯ-ЛОМБАРД" ЗА УЧАСТЮ ТОВ "ПРИКРАСИ СВІТУ", ТОВ "ПЛАТІНУМ ПЛЕНЕТ ЛТД"

(найменування юридичної особи або прізвище, ім'я, по батькові фізичної особи-підприємця)

Місцезнаходження згідно даних ЄДР: 01042, м. Київ, бульв. Міхновського Миколи, 25, тел.380442349341, 380444909686

(район, вулиця, № будинку, контактний телефон)

щодо усунення порушень Типових правил розміщення зовнішньої реклами, затверджених постановою Кабінету Міністрів України від 29.12.2003 №2067, Правил благоустрою міста Києва, затверджених рішенням Київської міської ради від 25.12.2008 № 1051/1051, Правил розміщення рекламних засобів у місті Києві, затверджених рішенням Київської міської ради від 20.04.2017 №223/2445, Порядку розміщення зовнішньої реклами в місті Києві, затвердженого розпорядженням виконавчого органу Київської міської ради (Київської міської державної адміністрації) від 05.02.2019 № 207 (далі – Порядок).

Порушення: Самовільно встановлений рекламний засіб (РЗ).
У зв'язку з цим, необхідно виконати зобов'язання, а саме: здійснити демонтаж рекламного засобу (далі - РЗ) типу.
Спеціальна рекламна конструкція на фасаді будинку (будівлі).
Термін усунення порушення (строк добровільного виконання зобов'язання) до: 18.11.2026 р.
Примітка (№ РЗ): № 247753С

Про усунення зазначених порушень (виконання зобов'язання) необхідно повідомити Управління з питань реклами виконавчого органу Київської міської ради (Київської міської державної адміністрації) (далі – Управління) за адресою: 01001, м. Київ, вул. Хрещатик, 36, або 04070, м. Київ, Боричів узвіз, 8, тел. 481-47-18 в письмовій формі з фотофіксацією усунутих порушень.

У разі невиконання цієї вимоги (зобов'язання) у добровільному порядку, РЗ буде демонтований підпорядкованим Управлінню комунальним підприємством виконавчого органу Київради (Київської міської державної адміністрації) «Київреклама» (далі – КП «Київреклама») на підставі відповідного наказу Управління про демонтаж рекламних засобів. Після демонтажу РЗ, на Вас буде покладено обов'язок компенсації витрат, пов'язаних з демонтажем РЗ, його транспортуванням та подальшим зберіганням згідно затвердженого КП «Київреклама» кошторису (планової собівартості робіт з демонтажу рекламного засобу) у розмірі, що встановлений відносно типу РЗ, який був демонтований. З кошторисом витрат (плановою собівартістю робіт з демонтажу рекламного засобу) можна ознайомитись на офіційному веб-сайті КП «Київреклама» за посиланням: https://www.kyivreclama.kyiv.ua/demontazh/. Витрати на демонтаж РЗ можуть бути збільшені, якщо виконання заходів впливу (демонтажу) призведе до такого збільшення.

Вимога може бути оскаржена в порядку адміністративного судочинства до окружного адміністративного суду за вибором зобов'язаної особи за зареєстрованим у встановленому законом порядку місцем проживання (перебування, знаходження) цієї зобов'язаної особи або до окружного адміністративного суду за місцезнаходженням Управління протягом шестимісячного строку, який обчислюється з дня, коли особа дізналася або повинна була дізнатися про порушення своїх прав, свобод чи інтересів.

Вимогу склав: головний спеціаліст Волощук Г.М. _____

(посада, прізвище, ім'я, по батькові та підпис працівника відділу контролю та обліку рекламних засобів та вивісок)

Вимогу одержав _____

(посада, прізвище, ім'я, по батькові, підпис)

Увага: всю необхідну інформацію з питань оформлення РЗ можна знайти на офіційному веб-сайті Управління за посиланням: https://reklama.kyivcity.gov.ua/. Відповіді на найпопулярніші питання, які виникають при оформленні РЗ ви можете отримати скориставшись чат-ботом Управління за посиланням: https://t.me/kyivreklama_bot.

Відтермінування виконання цієї вимоги (зобов'язання) не передбачено нормативно-правовими актами.

АКТ обстеження
від 19.10.2026 р.

За результатами обстеження території міста Києва, за адресою: **Шевченківський р-н, вул. Старовокзальна, 18** виявлено порушення Типових правил розміщення зовнішньої реклами, затверджених постановою Кабінету Міністрів України від 29.12.2003 № 2067, Правил благоустрою міста Києва, затверджених рішенням Київської міської ради від 25.12.2008 № 1051/1051, Правил розміщення рекламних засобів у місті Києві, затверджених рішенням Київської міської ради від 20.04.2017 №223/2445, Порядку розміщення зовнішньої реклами в місті Києві, затвердженого розпорядженням виконавчого органу Київської міської ради (Київської міської державної адміністрації) від 05.02.2019 № 207 (далі – Порядок), а саме: розміщення рекламного засобу (далі – РЗ) типу: **Спеціальна рекламна конструкція на фасаді будинку (будівлі) - без виданого у встановленому порядку дозволу.**

Найменування юридичної особи або прізвище, ім'я, по батькові фізичної особи-підприємця, якій належить РЗ:

ПОВНЕ ТОВАРИСТВО "ЗАСТАВНЕ ТОВАРИСТВО "СКАРБНИЦЯ-ЛОМБАРД" ЗА УЧАСТЮ ТОВ "ПРИКРАСИ СВІТУ", ТОВ "ПЛАТІНУМ ПЛЕНЕТ ЛТД"

Примітка (№ РЗ): № 247753С

Акт підготував:
Провідний фахівець КП "Київреклама":
_____ **Золотар З.М.**

Акт підписав:
Начальник відділу обстежень та обліку рекламних засобів КП «Київреклама»:
_____ **Бондарчук А.П.**

Фотофіксація розміщення РЗ типу: Спеціальна рекламна конструкція на фасаді будинку (будівлі)



reklama.kyivcity.gov.ua

ВИКОНАВЧИЙ ОРГАН КИЇВСЬКОЇ МІСЬКОЇ РАДИ
(КИЇВСЬКОЇ МІСЬКОЇ ДЕРЖАВНОЇ АДМІНІСТРАЦІЇ)
УПРАВЛІННЯ З ПИТАНЬ РЕКЛАМИ

вул. Хрещатик, 36, м. Київ, 01001, тел. (044) 481 47 18, E-mail: reklama.kyiv@kyivcity.gov.ua
Контактний центр міста Києва (044) 15 51, Код ЄДРПОУ 41348526

ВИМОГА № 010374-26
від 23.10.2026 р.

Склав: головний спеціаліст Волощук Г.М.

(посада та ПІБ працівника відділу контролю та обліку рекламних засобів та вивісок)

На ім'я: АКЦІОНЕРНЕ ТОВАРИСТВО "ПЕРШИЙ УКРАЇНСЬКИЙ МІЖНАРОДНИЙ БАНК"

(найменування юридичної особи або прізвище, ім'я, по батькові фізичної особи-підприємця)

Місцезнаходження згідно даних ЄДР: 04070, м. Київ, вул. Андріївська, 4, тел.380442317000, 380442317100

(район, вулиця, № будинку, контактний телефон)

щодо усунення порушень Типових правил розміщення зовнішньої реклами, затверджених постановою Кабінету Міністрів України від 29.12.2003 №2067, Правил благоустрою міста Києва, затверджених рішенням Київської міської ради від 25.12.2008 № 1051/1051, Правил розміщення рекламних засобів у місті Києві, затверджених рішенням Київської міської ради від 20.04.2017 №223/2445, Порядку розміщення зовнішньої реклами в місті Києві, затвердженого розпорядженням виконавчого органу Київської міської ради (Київської міської державної адміністрації) від 05.02.2019 № 207 (далі - Порядок).

Порушення: Невідповідність технічних характеристик рекламного засобу та/або місця його встановлення виданому дозволу.
У зв'язку з цим, необхідно виконати зобов'язання, а саме: усунути невідповідність технічних характеристик рекламного засобу та/або місця його встановлення виданому дозволу або здійснити демонтаж рекламного засобу (далі - РЗ) типу: Спеціальна рекламна конструкція, що розміщується під кутом до фасаду будинку (будівлі).
Термін усунення порушення (строк добровільного виконання зобов'язання) до: 18.11.2026 р.
Примітка (№ РЗ): № 38872-13

Про усунення зазначених порушень (виконання зобов'язання) необхідно повідомити Управління з питань реклами виконавчого органу Київської міської ради (Київської міської державної адміністрації) (далі – Управління) за адресою: 01001, м. Київ, вул. Хрещатик, 36, або 04070, м. Київ, Боричів узвіз, 8, тел. 481-47-18 в письмовій формі з фотофіксацією усунутих порушень.
У разі невиконання цієї вимоги (зобов'язання) у добровільному порядку, РЗ буде демонтований підпорядкованим Управлінню комунальним підприємством виконавчого органу Київради (Київської міської державної адміністрації) «Київреклама» (далі – КП «Київреклама») на підставі відповідного наказу Управління про демонтаж рекламних засобів. Після демонтажу РЗ, на Вас буде покладено обов'язок компенсації витрат, пов'язаних з демонтажем РЗ, його транспортуванням та подальшим зберіганням згідно затвердженого КП «Київреклама» кошторису (планової собівартості робіт з демонтажу рекламного засобу) у розмірі, що встановлений відносно типу РЗ, який був демонтований. З кошторисом витрат (плановою собівартістю робіт з демонтажу рекламного засобу) можна ознайомитись на офіційному веб-сайті КП «Київреклама» за посиланням: https://www.kyivreclama.kyiv.ua/demontazh/. Витрати на демонтаж РЗ можуть бути збільшені, якщо виконання заходів впливу (демонтажу) призведе до такого збільшення.
Вимога може бути оскаржена в порядку адміністративного судочинства до окружного адміністративного суду за вибором зобов'язаної особи за зареєстрованим у встановленому законом порядку місцем проживання (перебування, знаходження) цієї зобов'язаної особи або до окружного адміністративного суду за місцезнаходженням Управління протягом шестимісячного строку, який обчислюється з дня, коли особа дізналася або повинна була дізнатися про порушення своїх прав, свобод чи інтересів.

Вимогу склав: головний спеціаліст Волощук Г.М. _____
(посада, прізвище, ім'я, по батькові та підпис працівника відділу контролю та обліку рекламних засобів та вивісок)

Вимогу одержав _____
(посада, прізвище, ім'я, по батькові, підпис)

Увага: всю необхідну інформацію з питань оформлення РЗ можна знайти на офіційному веб-сайті Управління за посиланням: https://reklama.kyivcity.gov.ua/. Відповіді на найпопулярніші питання, які виникають при оформленні РЗ ви можете отримати скориставшись чат-ботом Управління за посиланням: https://t.me/kyivreklama_bot.
Відтермінування виконання цієї вимоги (зобов'язання) не передбачено нормативно-правовими актами.

АКТ обстеження
від 21.10.2026 р.

За результатами обстеження території міста Києва, за адресою: **Шевченківський р-н, вул. Деревлянська (Якіра), 8 літ. А** виявлено порушення Типових правил розміщення зовнішньої реклами, затверджених постановою Кабінету Міністрів України від 29.12.2003 № 2067, Правил благоустрою міста Києва, затверджених рішенням Київської міської ради від 25.12.2008 № 1051/1051, Правил розміщення рекламних засобів у місті Києві, затверджених рішенням Київської міської ради від 20.04.2017 №223/2445, Порядку розміщення зовнішньої реклами в місті Києві, затвердженого розпорядженням виконавчого органу Київської міської ради (Київської міської державної адміністрації) від 05.02.2019 № 207 (далі – Порядок), а саме: розміщення рекламного засобу (далі – РЗ) типу: **Спеціальна рекламна конструкція, що розміщується під кутом до фасаду будинку (будівлі) - з невідповідністю технічних характеристик рекламного засобу та/або місця його встановлення виданому дозволу.**
Найменування юридичної особи або прізвище, ім'я, по батькові фізичної особи-підприємця, якій належить РЗ:
АКЦІОНЕРНЕ ТОВАРИСТВО "ПЕРШИЙ УКРАЇНСЬКИЙ МІЖНАРОДНИЙ БАНК"

Примітка (№ РЗ): № 38872-13

Акт підготував:
Провідний фахівець КП "Київреклама":
_____ **Золотар З.М.**

Акт підписав:
Начальник відділу обстежень та обліку рекламних засобів КП «Київреклама»:
_____ **Бондарчук А.П.**

Фото вивіски розміщення РЗ типу: Спеціальна рекламна конструкція, що розміщується під кутом до фасаду будинку (будівлі)

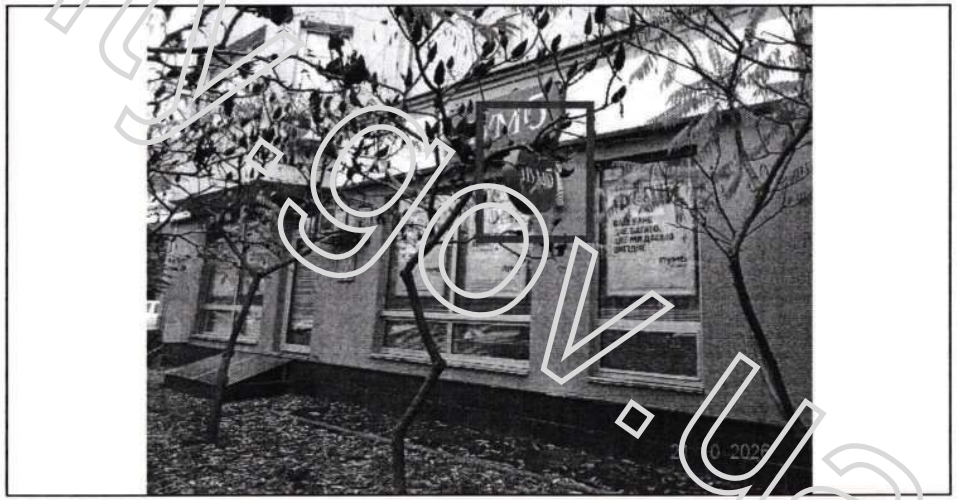

reklama.kyivcity.gov.ua

ВИКОНАВЧИЙ ОРГАН КИЇВСЬКОЇ МІСЬКОЇ РАДИ
(КИЇВСЬКОЇ МІСЬКОЇ ДЕРЖАВНОЇ АДМІНІСТРАЦІЇ)
УПРАВЛІННЯ З ПИТАНЬ РЕКЛАМИ

вул. Хрещатик, 36, м. Київ, 01001, тел. (044) 481 47 18, E-mail: reklama.kyiv@kyivcity.gov.ua
Контактний центр міста Києва (044) 15 51, Код ЄДРПОУ 41348526

ВИМОГА № 010375-26
від 28.10.2026 р.

Склав: головний спеціаліст Волощук Г.М.

(посада та ПІБ працівника відділу контролю та обліку рекламних засобів та вивісок)

На ім'я: ТОВАРИСТВО З ОБМЕЖЕНОЮ ВІДПОВІДАЛЬНІСТЮ "АЛЬЯНС-ЕКОПРОЕКТ"

(найменування юридичної особи або прізвище, ім'я, по батькові фізичної особи-підприємця)

Місцезнаходження згідно даних ЄДР: 04208, м. Київ, просп. Європейського Союзу, 47, тел.380443900110

(район, вулиця, № будинку, контактний телефон)

щодо усунення порушень Закону України «Про рекламу», Правил благоустрою міста Києва, затверджених рішенням Київської міської ради від 25.12.2008 № 1051/1051, Правил розміщення рекламних засобів у місті Києві, затверджених рішенням Київської міської ради від 20.04.2017 №223/2445, Порядку погодження розміщення реклами на транспорті комунальної власності територіальної громади міста Києва, затвердженого розпорядженням виконавчого органу Київської міської ради (Київської міської державної адміністрації) від 05.02.2019 № 207 (далі – Порядок).

Порушення: Невідповідність технічних характеристик рекламного засобу та/або місця його встановлення виданому Погодженню.
У зв'язку з цим, необхідно виконати зобов'язання, а саме: усунути невідповідність технічних характеристик рекламного засобу та/або місця його встановлення виданому погодженню або здійснити демонтаж рекламного засобу (далі - РЗ) типу: Конструкція у підземному переході, тунелі.
Термін усунення порушення (строк добровільного виконання зобов'язання) до: 18.11.2026 р.
Примітка (№ РЗ): № ТР-18123-26

Про усунення зазначених порушень (виконання зобов'язання) необхідно повідомити Управління з питань реклами виконавчого органу Київської міської ради (Київської міської державної адміністрації) (далі – Управління) за адресою: 01001, м. Київ, вул. Хрещатик, 36, або 04070, м. Київ, Боричів узвіз, 8, тел. 481-47-18 в письмовій формі з фотофіксацією усунутих порушень.
У разі невиконання цієї вимоги (зобов'язання) у добровільному порядку, РЗ буде демонтований підпорядкованим Управлінню комунальним підприємством виконавчого органу Київради (Київської міської державної адміністрації) «Київреклама» (далі – КП «Київреклама») на підставі відповідного наказу Управління про демонтаж рекламних засобів. Після демонтажу РЗ, на Вас буде покладено обов'язок компенсації витрат, пов'язаних з демонтажем РЗ, його транспортуванням та подальшим зберіганням згідно затвердженого КП «Київреклама» кошторису (планової собівартості робіт з демонтажу рекламного засобу) у розмірі, що встановлений відносно типу РЗ, який був демонтований. З кошторисом витрат (плановою собівартістю робіт з демонтажу рекламного засобу) можна ознайомитись на офіційному веб-сайті КП «Київреклама» за посиланням: https://www.kyivreclama.kyiv.ua/demontazh/. Витрати на демонтаж РЗ можуть бути збільшені, якщо виконання заходів впливу (демонтажу) призведе до такого збільшення.
Вимога може бути оскаржена в порядку адміністративного судочинства до окружного адміністративного суду за вибором зобов'язаної особи за зареєстрованим у встановленому законом порядку місцем проживання (перебування, знаходження) цієї зобов'язаної особи або до окружного адміністративного суду за місцезнаходженням Управління протягом шестимісячного строку, який обчислюється з дня, коли особа дізналася або повинна була дізнатися про порушення своїх прав, свобод чи інтересів.

Вимогу склав: головний спеціаліст Волощук Г.М. _____
(посада, прізвище, ім'я, по батькові та підпис працівника відділу контролю та обліку рекламних засобів та вивісок)

Вимогу одержав _____
(посада, прізвище, ім'я, по батькові, підпис)

Увага: всю необхідну інформацію з питань оформлення РЗ можна знайти на офіційному веб-сайті Управління за посиланням: https://reklama.kyivcity.gov.ua/. Відповіді на найпопулярніші питання, які виникають при оформленні РЗ ви можете отримати скориставшись чат-ботом Управління за посиланням: https://t.me/kyivreklama_bot.
Відтермінування виконання цієї вимоги (зобов'язання) не передбачено нормативно-правовими актами.

АКТ обстеження
від 19.10.2026 р.

За результатами обстеження території міста Києва, за адресою: **Святошинський р-н, просп. Берестейський (Перемоги), 134/1 підземний пішохідний перехід біля станції метро Житомирська на вході до ТЦ "ХІТ MALL"** виявлено порушення Закону України «Про рекламу», Правил благоустрою міста Києва, затверджених рішенням Київської міської ради від 25.12.2008 № 1051/1051, Правил розміщення рекламних засобів у місті Києві, затверджених рішенням Київської міської ради від 20.04.2017 №223/2445, Порядку погодження розміщення реклами на транспорті комунальної власності територіальної громади міста Києва, затвердженого розпорядженням виконавчого органу Київської міської ради (Київської міської державної адміністрації) від 05.02.2019 № 207 (далі – Порядок), а саме: розміщення рекламного засобу (далі – РЗ) типу: **Конструкція у підземному переході, тунелі - з невідповідністю технічних характеристик виданому погодженню та/або місця його встановлення.**
Найменування юридичної особи або прізвище, ім'я, по батькові фізичної особи-підприємця, якій належить РЗ:
ТОВАРИСТВО З ОБМЕЖЕНОЮ ВІДПОВІДАЛЬНІСТЮ "АЛЬЯНС-ЕКОПРОЕКТ"

Примітка (№ РЗ): № ТР-18123-26

Акт підготував:
Провідний фахівець КП "Київреклама":
_____ **Олійник А.І.**

Акт підписав:
Начальник відділу обстежень та обліку рекламних засобів КП «Київреклама»:
_____ **Бондарчук А.П.**

Фотофіксація розміщення РЗ типу: Конструкція у підземному переході, тунелі

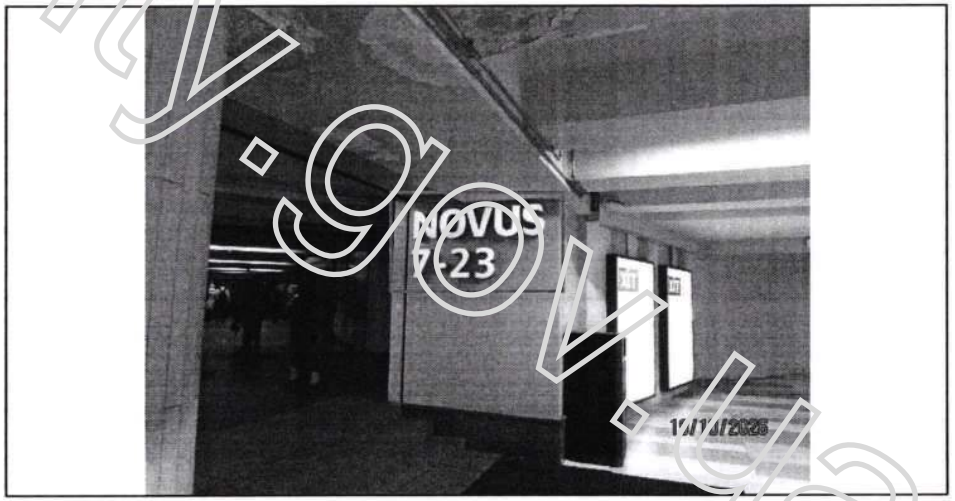

reklama.kyivcity.gov.ua

ВИКОНАВЧИЙ ОРГАН КИЇВСЬКОЇ МІСЬКОЇ РАДИ
(КИЇВСЬКОЇ МІСЬКОЇ ДЕРЖАВНОЇ АДМІНІСТРАЦІЇ)
УПРАВЛІННЯ З ПИТАНЬ РЕКЛАМИ

вул. Хрещатик, 36, м. Київ, 01001, тел. (044) 481 47 18, E-mail: reklama.kyiv@kyivcity.gov.ua
Контактний центр міста Києва (044) 15 51, Код ЄДРПОУ 41348526

ВИМОГА № 010376-26
від 28.10.2026 р.

Склав: головний спеціаліст Волощук Г.М.

(посада та ПІБ працівника відділу контролю та обліку рекламних засобів та вивісок)

На ім'я: ТОВАРИСТВО З ОБМЕЖЕНОЮ ВІДПОВІДАЛЬНІСТЮ "АЛЬЯНС-ЕКОПРОЕКТ"

(найменування юридичної особи або прізвище, ім'я, по батькові фізичної особи-підприємця)

Місцезнаходження згідно даних ЄДР: 04208, м. Київ, просп. Європейського Союзу, 47, тел.380443900110

(район, вулиця, № будинку, контактний телефон)

щодо усунення порушень Закону України «Про рекламу», Правил благоустрою міста Києва, затверджених рішенням Київської міської ради від 25.12.2008 № 1051/1051, Правил розміщення рекламних засобів у місті Києві, затверджених рішенням Київської міської ради від 20.04.2017 №223/2445, Порядку погодження розміщення реклами на транспорті комунальної власності територіальної громади міста Києва, затвердженого розпорядженням виконавчого органу Київської міської ради (Київської міської державної адміністрації) від 05.02.2019 № 207 (далі – Порядок).

Порушення: Невідповідність технічних характеристик рекламного засобу та/або місця його встановлення виданому Погодженню.
У зв'язку з цим, необхідно виконати зобов'язання, а саме: усунути невідповідність технічних характеристик рекламного засобу та/або місця його встановлення виданому погодженню або здійснити демонтаж рекламного засобу (далі - РЗ) типу: Конструкція у підземному переході, тунелі.
Термін усунення порушення (строк добровільного виконання зобов'язання) до: 18.11.2026 р.
Примітка (№ РЗ): № ТР-18120-26

Про усунення зазначених порушень (виконання зобов'язання) необхідно повідомити Управління з питань реклами виконавчого органу Київської міської ради (Київської міської державної адміністрації) (далі – Управління) за адресою: 01001, м. Київ, вул. Хрещатик, 36, або 04070, м. Київ, Боричів узвіз, 8, тел. 481-47-18 в письмовій формі з фотофіксацією усунутих порушень.
У разі невиконання цієї вимоги (зобов'язання) у добровільному порядку, РЗ буде демонтований підпорядкованим Управлінню комунальним підприємством виконавчого органу Київради (Київської міської державної адміністрації) «Київреклама» (далі – КП «Київреклама») на підставі відповідного наказу Управління про демонтаж рекламних засобів. Після демонтажу РЗ, на Вас буде покладено обов'язок компенсації витрат, пов'язаних з демонтажем РЗ, його транспортуванням та подальшим зберіганням згідно затвердженого КП «Київреклама» кошторису (планової собівартості робіт з демонтажу рекламного засобу) у розмірі, що встановлений відносно типу РЗ, який був демонтований. З кошторисом витрат (плановою собівартістю робіт з демонтажу рекламного засобу) можна ознайомитись на офіційному веб-сайті КП «Київреклама» за посиланням: https://www.kyivreclama.kyiv.ua/demontazh/. Витрати на демонтаж РЗ можуть бути збільшені, якщо виконання заходів впливу (демонтажу) призведе до такого збільшення.
Вимога може бути оскаржена в порядку адміністративного судочинства до окружного адміністративного суду за вибором зобов'язаної особи за зареєстрованим у встановленому законом порядку місцем проживання (перебування, знаходження) цієї зобов'язаної особи або до окружного адміністративного суду за місцезнаходженням Управління протягом шестимісячного строку, який обчислюється з дня, коли особа дізналася або повинна була дізнатися про порушення своїх прав, свобод чи інтересів.

Вимогу склав: головний спеціаліст Волощук Г.М. _____
(посада, прізвище, ім'я, по батькові та підпис працівника відділу контролю та обліку рекламних засобів та вивісок)

Вимогу одержав _____
(посада, прізвище, ім'я, по батькові, підпис)

Увага: всю необхідну інформацію з питань оформлення РЗ можна знайти на офіційному веб-сайті Управління за посиланням: https://reklama.kyivcity.gov.ua/. Відповіді на найпопулярніші питання, які виникають при оформленні РЗ ви можете отримати скориставшись чат-ботом Управління за посиланням: https://t.me/kyivreklama_bot.
Відтермінування виконання цієї вимоги (зобов'язання) не передбачено нормативно-правовими актами.

АКТ обстеження
від 19.10.2026 р.

За результатами обстеження території міста Києва, за адресою: **Святошинський р-н, просп. Берестейський (Перемоги), 134/1 підземний пішохідний перехід біля станції метро Житомирська на вході до ТЦ "XIT MALL"** виявлено порушення Закону України «Про рекламу», Правил благоустрою міста Києва, затверджених рішенням Київської міської ради від 25.12.2008 № 1051/1051, Правил розміщення рекламних засобів у місті Києві, затверджених рішенням Київської міської ради від 20.04.2017 №223/2445, Порядку погодження розміщення реклами на транспорті комунальної власності територіальної громади міста Києва, затвердженого розпорядженням виконавчого органу Київської міської ради (Київської міської державної адміністрації) від 05.02.2019 № 207 (далі – Порядок), а саме: розміщення рекламного засобу (далі – РЗ) типу: **Конструкція у підземному переході, тунелі - з невідповідністю технічних характеристик виданому погодженню та/або місця його встановлення.**
Найменування юридичної особи або прізвище, ім'я, по батькові фізичної особи-підприємця, якій належить РЗ:
ТОВАРИСТВО З ОБМЕЖЕНОЮ ВІДПОВІДАЛЬНІСТЮ "АЛЬЯНС-ЕКОПРОЕКТ"

Примітка (№ РЗ): № ТР-18120-26

Акт підготував:
Провідний фахівець КП "Київреклама":
_____ **Олійник А.І.**

Акт підписав:
Начальник відділу обстежень та обліку рекламних засобів КП «Київреклама»:
_____ **Бондарчук А.П.**

Фотофіксація розміщення РЗ типу: Конструкція у підземному переході, тунелі

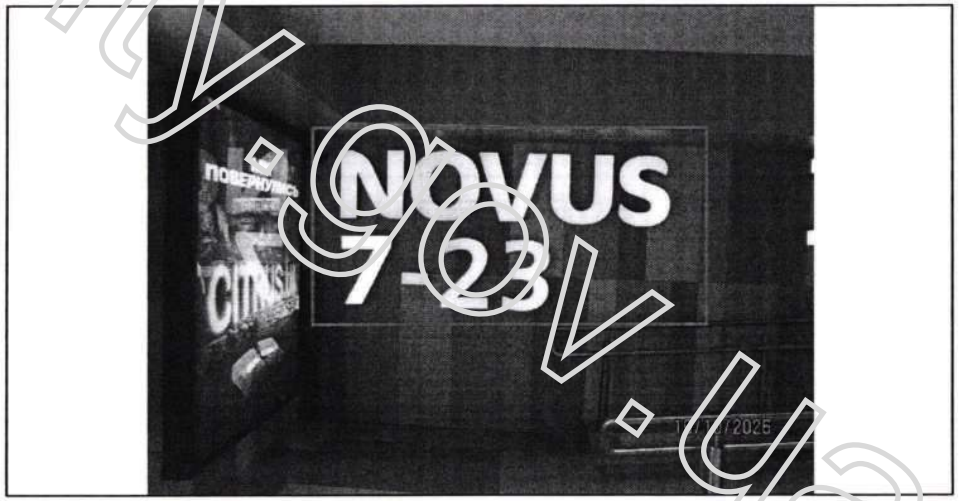

reklama.kyivcity.gov.ua

ВИКОНАВЧИЙ ОРГАН КИЇВСЬКОЇ МІСЬКОЇ РАДИ
(КИЇВСЬКОЇ МІСЬКОЇ ДЕРЖАВНОЇ АДМІНІСТРАЦІЇ)
УПРАВЛІННЯ З ПИТАНЬ РЕКЛАМИ

вул. Хрещатик, 36, м. Київ, 01001, тел. (044) 481 47 18, E-mail: reklama.kyiv@kyivcity.gov.ua
Контактний центр міста Києва (044) 15 51, Код ЄДРПОУ 41348526

ВИМОГА № 010377-26
від 28.10.2026 р.

Склав: головний спеціаліст Волощук Г.М.

(посада та ПІБ працівника відділу контролю та обліку рекламних засобів та вивісок)

На ім'я: ТОВАРИСТВО З ОБМЕЖЕНОЮ ВІДПОВІДАЛЬНІСТЮ "АПТЕКА МІРРА"

(найменування юридичної особи або прізвище, ім'я, по батькові фізичної особи-підприємця)

Місцезнаходження згідно даних ЄДР: 07501, Київська обл., Бориспільський р-н, с-ще Баришівка, вул. Польова, 2-А, тел.380445380707; 380634601798

(район, вулиця, № будинку, контактний телефон)

щодо усунення порушень Типових правил розміщення зовнішньої реклами, затверджених постановою Кабінету Міністрів України від 29.12.2003 №2067, Правил благоустрою міста Києва, затверджених рішенням Київської міської ради від 25.12.2008 № 1051/1051, Правил розміщення рекламних засобів у місті Києві, затверджених рішенням Київської міської ради від 20.04.2017 №223/2445, Порядку розміщення зовнішньої реклами в місті Києві, затвердженого розпорядженням виконавчого органу Київської міської ради (Київської міської державної адміністрації) від 05.02.2019 № 207 (далі – Порядок)

Порушення: Невідповідність технічних характеристик рекламного засобу та/або місця його встановлення виданому дозволу.
У зв'язку з цим, необхідно виконати зобов'язання, а саме: усунути невідповідність технічних характеристик рекламного засобу та/або місця його встановлення виданому дозволу або здійснити демонтаж рекламного засобу (далі - РЗ) типу: Спеціальна рекламна конструкція на фасаді будинку (будівлі).
Термін усунення порушення (строк добровільного виконання зобов'язання) до: 18.11.2026 р.
Примітка (№ РЗ): № 106221-26

Про усунення зазначених порушень (виконання зобов'язання) необхідно повідомити Управління з питань реклами виконавчого органу Київської міської ради (Київської міської державної адміністрації) (далі – Управління) за адресою: 01001, м. Київ, вул. Хрещатик, 36, або 04070, м. Київ, Боричів узвіз, 8, тел. 481-47-18 в письмовій формі з фотофіксацією усунутих порушень.

У разі невиконання цієї вимоги (зобов'язання) у добровільному порядку, РЗ буде демонтований підпорядкованим Управлінню комунальним підприємством виконавчого органу Київради (Київської міської державної адміністрації) «Київреклама» (далі – КП «Київреклама») на підставі відповідного наказу Управління про демонтаж рекламних засобів. Після демонтажу РЗ, на Вас буде покладено обов'язок компенсації витрат, пов'язаних з демонтажем РЗ, його транспортуванням та подальшим зберіганням згідно затвердженого КП «Київреклама» кошторису (планової собівартості робіт з демонтажу рекламного засобу) у розмірі, що встановлений відносно типу РЗ, який був демонтований. З кошторисом витрат (плановою собівартістю робіт з демонтажу рекламного засобу) можна ознайомитись на офіційному веб-сайті КП «Київреклама» за посиланням: https://www.kyivreclama.kyiv.ua/demontazh/. Витрати на демонтаж РЗ можуть бути збільшені, якщо виконання заходів впливу (демонтажу) призведе до такого збільшення.

Вимога може бути оскаржена в порядку адміністративного судочинства до окружного адміністративного суду за вибором зобов'язаної особи за зареєстрованим у встановленому законом порядку місцем проживання (перебування, знаходження) цієї зобов'язаної особи або до окружного адміністративного суду за місцезнаходженням Управління протягом шестимісячного строку, який обчислюється з дня, коли особа дізналася або повинна була дізнатися про порушення своїх прав, свобод чи інтересів.

Вимогу склав: головний спеціаліст Волощук Г.М. _____

(посада, прізвище, ім'я, по батькові та підпис працівника відділу контролю та обліку рекламних засобів та вивісок)

Вимогу одержав _____

(посада, прізвище, ім'я, по батькові, підпис)

Увага: всю необхідну інформацію з питань оформлення РЗ можна знайти на офіційному веб-сайті Управління за посиланням: https://reklama.kyivcity.gov.ua/. Відповіді на найпопулярніші питання, які виникають при оформленні РЗ ви можете отримати скориставшись чат-ботом Управління за посиланням: https://t.me/kyivreklama_bot.

Відтермінування виконання цієї вимоги (зобов'язання) не передбачено нормативно-правовими актами.

АКТ обстеження
від 20.10.2026 р.

За результатами обстеження території міста Києва, за адресою: **Дарницький р-н, Харківське шосе, 201-203** виявлено порушення Типових правил розміщення зовнішньої реклами, затверджених постановою Кабінету Міністрів України від 29.12.2003 № 2067, Правил благоустрою міста Києва, затверджених рішенням Київської міської ради від 25.12.2008 № 1051/1051, Правил розміщення рекламних засобів у місті Києві, затверджених рішенням Київської міської ради від 20.04.2017 №223/2445, Порядку розміщення зовнішньої реклами в місті Києві, затвердженого розпорядженням виконавчого органу Київської міської ради (Київської міської державної адміністрації) від 05.02.2019 № 207 (далі – Порядок), а саме: розміщення рекламного засобу (далі – РЗ) типу: **Спеціальна рекламна конструкція на фасаді будинку (будівлі) - з невідповідністю технічних характеристик рекламного засобу та/або місця його встановлення виданому дозволу.**

Найменування юридичної особи або прізвище, ім'я, по батькові фізичної особи-підприємця, якій належить РЗ:
ТОВАРИСТВО З ОБМЕЖЕНОЮ ВІДПОВІДАЛЬНІСТЮ "АПТЕКА МІРРА"

Примітка (№ РЗ): № 106221-26

Акт підготував:
Провідний фахівець КП "Київреклама":
_____ **Марченко А.К.**

Акт підписав:
Начальник відділу обстежень та обліку рекламних засобів КП «Київреклама»:
_____ **Бондарчук А.П.**

Фотофіксація розміщення РЗ типу: Спеціальна рекламна конструкція на фасаді будинку (будівлі)

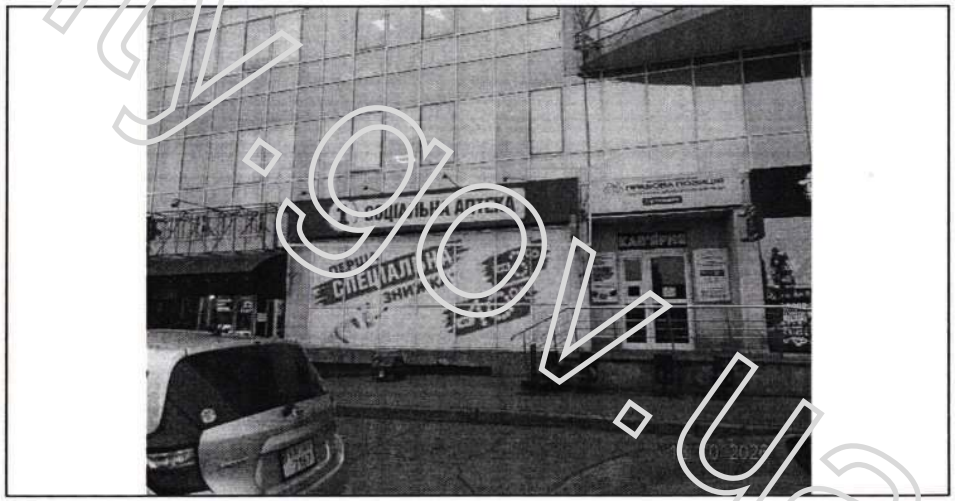

reklama.kyivcity.gov.ua

ВИКОНАВЧИЙ ОРГАН КИЇВСЬКОЇ МІСЬКОЇ РАДИ
(КИЇВСЬКОЇ МІСЬКОЇ ДЕРЖАВНОЇ АДМІНІСТРАЦІЇ)
УПРАВЛІННЯ З ПИТАНЬ РЕКЛАМИ

вул. Хрещатик, 36, м. Київ, 01001, тел. (044) 481 47 18, E-mail: reklama.kyiv@kyivcity.gov.ua
Контактний центр міста Києва (044) 15 51, Код ЄДРПОУ 41348526

ВИМОГА № 010378-26
від 28.10.2026 р.

Склав: головний спеціаліст Волощук Г.М.

(посада та ПІБ працівника відділу контролю та обліку рекламних засобів та вивісок)

На ім'я: ТОВАРИСТВО З ОБМЕЖЕНОЮ ВІДПОВІДАЛЬНІСТЮ "АЛЬФА-ЗАБАВА"

(найменування юридичної особи або прізвище, ім'я, по батькові фізичної особи-підприємця)

Місцезнаходження згідно даних ЄДР: 02192, м. Київ, вул. Андрія Малишка, 3-Л, тел.380447713122

(район, вулиця, № будинку, контактний телефон)

щодо усунення порушень Типових правил розміщення зовнішньої реклами, затверджених постановою Кабінету Міністрів України від 29.12.2003 №2067, Правил благоустрою міста Києва, затверджених рішенням Київської міської ради від 25.12.2008 № 1051/1051, Правил розміщення рекламних засобів у місті Києві, затверджених рішенням Київської міської ради від 20.04.2017 №223/2445, Порядку розміщення зовнішньої реклами в місті Києві, затвердженого розпорядженням виконавчого органу Київської міської ради (Київської міської державної адміністрації) від 05.02.2019 № 207 (далі – Порядок).

Порушення: Невідповідність технічних характеристик рекламного засобу та/або місця його встановлення виданому дозволу.
У зв'язку з цим, необхідно виконати зобов'язання, а саме: усунути невідповідність технічних характеристик рекламного засобу та/або місця його встановлення виданому дозволу або здійснити демонтаж рекламного засобу (далі - РЗ) типу: Конструкція на даху будинку (будівлі).
Термін усунення порушення (строк добровільного виконання зобов'язання) до: 18.11.2026 р.
Примітка (№ РЗ): № 69562-18

Про усунення зазначених порушень (виконання зобов'язання) необхідно повідомити Управління з питань реклами виконавчого органу Київської міської ради (Київської міської державної адміністрації) (далі – Управління) за адресою: 01001, м. Київ, вул. Хрещатик, 36, або 04070, м. Київ, Боричів узвіз, 8, тел. 481-47-18 в письмовій формі з фотофіксацією усунутих порушень.

У разі невиконання цієї вимоги (зобов'язання) у добровільному порядку, РЗ буде демонтований підпорядкованим Управлінню комунальним підприємством виконавчого органу Київради (Київської міської державної адміністрації) «Київреклама» (далі – КП «Київреклама») на підставі відповідного наказу Управління про демонтаж рекламних засобів. Після демонтажу РЗ, на Вас буде покладено обов'язок компенсації витрат, пов'язаних з демонтажем РЗ, його транспортуванням та подальшим зберіганням згідно затвердженого КП «Київреклама» кошторису (планової собівартості робіт з демонтажу рекламного засобу) у розмірі, що встановлений відносно типу РЗ, який був демонтований. З кошторисом витрат (плановою собівартістю робіт з демонтажу рекламного засобу) можна ознайомитись на офіційному веб-сайті КП «Київреклама» за посиланням: https://www.kyivreclama.kyiv.ua/demontazh/. Витрати на демонтаж РЗ можуть бути збільшені, якщо виконання заходів впливу (демонтажу) призведе до такого збільшення.

Вимога може бути оскаржена в порядку адміністративного судочинства до окружного адміністративного суду за вибором зобов'язаної особи за зареєстрованим у встановленому законом порядку місцем проживання (перебування, знаходження) цієї зобов'язаної особи або до окружного адміністративного суду за місцезнаходженням Управління протягом шестимісячного строку, який обчислюється з дня, коли особа дізналася або повинна була дізнатися про порушення своїх прав, свобод чи інтересів.

Вимогу склав: головний спеціаліст Волощук Г.М. _____
(посада, прізвище, ім'я, по батькові та підпис працівника відділу контролю та обліку рекламних засобів та вивісок)

Вимогу одержав _____
(посада, прізвище, ім'я, по батькові, підпис)

Увага: всю необхідну інформацію з питань оформлення РЗ можна знайти на офіційному веб-сайті Управління за посиланням: https://reklama.kyivcity.gov.ua/. Відповіді на найпопулярніші питання, які виникають при оформленні РЗ ви можете отримати скориставшись чат-ботом Управління за посиланням: https://t.me/kyivreklama_bot.
Відтермінування виконання цієї вимоги (зобов'язання) не передбачено нормативно-правовими актами.

АКТ обстеження
від 23.10.2026 р.

За результатами обстеження території міста Києва, за адресою: **Голосіївський р-н, просп. Академіка Глушкова, 13-б** виявлено порушення Типових правил розміщення зовнішньої реклами, затверджених постановою Кабінету Міністрів України від 29.12.2003 № 2067, Правил благоустрою міста Києва, затверджених рішенням Київської міської ради від 25.12.2008 № 1051/1051, Правил розміщення рекламних засобів у місті Києві, затверджених рішенням Київської міської ради від 20.04.2017 №223/2445, Порядку розміщення зовнішньої реклами в місті Києві, затвердженого розпорядженням виконавчого органу Київської міської ради (Київської міської державної адміністрації) від 05.02.2019 № 207 (далі – Порядок), а саме: розміщення рекламного засобу (далі – РЗ) типу: **Конструкція на даху будинку (будівлі) - з невідповідністю технічних характеристик рекламного засобу та/або місця його встановлення виданому дозволу.**
Найменування юридичної особи або прізвище, ім'я, по батькові фізичної особи-підприємця, якій належить РЗ:
ТОВАРИСТВО З ОБМЕЖЕНОЮ ВІДПОВІДАЛЬНІСТЮ "АЛЬФА-ЗАБАВА"

Примітка (№ РЗ): № 69562-18

Акт підготував:
Провідний фахівець КП "Київреклама":
_____ **Богачова В.О.**

Акт підписав:
Начальник відділу обстежень та обліку рекламних засобів КП «Київреклама»:
_____ **Бондарчук А.П.**

Фотофіксація розміщення РЗ типу: Конструкція на даху будинку (будівлі)



reklama.kyivcity.gov.ua

ВИКОНАВЧИЙ ОРГАН КИЇВСЬКОЇ МІСЬКОЇ РАДИ
(КИЇВСЬКОЇ МІСЬКОЇ ДЕРЖАВНОЇ АДМІНІСТРАЦІЇ)
УПРАВЛІННЯ З ПИТАНЬ РЕКЛАМИ

вул. Хрещатик, 36, м. Київ, 01001, тел. (044) 481 47 18, E-mail: reklama.kyiv@kyivcity.gov.ua
Контактний центр міста Києва (044) 15 51, Код ЄДРПОУ 41348526

ВИМОГА № 010379-26
від 28.10.2026 р.

Склав: головний спеціаліст Волощук Г.М.

(посада та ПІБ працівника відділу контролю та обліку рекламних засобів та вивісок)

На ім'я: ТОВАРИСТВО З ОБМЕЖЕНОЮ ВІДПОВІДАЛЬНІСТЮ "ЛК-ТРАНС"

(найменування юридичної особи або прізвище, ім'я, по батькові фізичної особи-підприємця)

Місцезнаходження згідно даних ЄДР: 04050, м. Київ, вул. Юрія Гончака, 12, тел.380445027328, 380976843104, 380673705536

(район, вулиця, № будинку, контактний телефон)

щодо усунення порушень Типових правил розміщення зовнішньої реклами, затверджених постановою Кабінету Міністрів України від 29.12.2003 №2067, Правил благоустрою міста Києва, затверджених рішенням Київської міської ради від 25.12.2008 № 1051/1051, Правил розміщення рекламних засобів у місті Києві, затверджених рішенням Київської міської ради від 20.04.2017 №223/2445, Порядку розміщення зовнішньої реклами в місті Києві, затвердженого розпорядженням виконавчого органу Київської міської ради (Київської міської державної адміністрації) від 05.02.2019 № 207 (далі Порядок).

Порушення: Самовільно встановлений рекламний засіб (РЗ).
У зв'язку з цим, необхідно виконати зобов'язання, а саме: здійснити демонтаж рекламного засобу (далі - РЗ) типу: Банер, панно на фасаді будинку (будівлі).
Термін усунення порушення (строк добровільного виконання зобов'язання) до: 18.11.2026 р.
Примітка (№ РЗ): № 158606С

Про усунення зазначених порушень (виконання зобов'язання) необхідно повідомити Управління з питань реклами виконавчого органу Київської міської ради (Київської міської державної адміністрації) (далі – Управління) за адресою: 01001, м. Київ, вул. Хрещатик, 36, або 04070, м. Київ, Боричів узвіз, 8, тел. 481-47-18 в письмовій формі з фотофіксацією усунутих порушень.
У разі невиконання цієї вимоги (зобов'язання) у добровільному порядку, РЗ буде демонтований підпорядкованим Управлінню комунальним підприємством виконавчого органу Київради (Київської міської державної адміністрації) «Київреклама» (далі – КП «Київреклама») на підставі відповідного наказу Управління про демонтаж рекламних засобів. Після демонтажу РЗ, на Вас буде покладено обов'язок компенсації витрат, пов'язаних з демонтажем РЗ, його транспортуванням та подальшим зберіганням згідно затвердженого КП «Київреклама» кошторису (планової собівартості робіт з демонтажу рекламного засобу) у розмірі, що встановлений відносно типу РЗ, який був демонтований. З кошторисом витрат (плановою собівартістю робіт з демонтажу рекламного засобу) можна ознайомитись на офіційному веб-сайті КП «Київреклама» за посиланням: https://www.kyivreclama.kyiv.ua/demontazh/. Витрати на демонтаж РЗ можуть бути збільшені, якщо виконання заходів впливу (демонтажу) призведе до такого збільшення.
Вимога може бути оскаржена в порядку адміністративного судочинства до окружного адміністративного суду за вибором зобов'язаної особи за зареєстрованим у встановленому законом порядку місцем проживання (перебування, знаходження) цієї зобов'язаної особи або до окружного адміністративного суду за місцезнаходженням Управління протягом шестимісячного строку, який обчислюється з дня, коли особа дізналася або повинна була дізнатися про порушення своїх прав, свобод чи інтересів.

Вимогу склав: головний спеціаліст Волощук Г.М. _____
(посада, прізвище, ім'я, по батькові та підпис працівника відділу контролю та обліку рекламних засобів та вивісок)

Вимогу одержав _____
(посада, прізвище, ім'я, по батькові, підпис)

Увага: всю необхідну інформацію з питань оформлення РЗ можна знайти на офіційному веб-сайті Управління за посиланням: https://reklama.kyivcity.gov.ua/. Відповіді на найпопулярніші питання, які виникають при оформленні РЗ ви можете отримати скориставшись чат-ботом Управління за посиланням: https://t.me/kyivreklama_bot.
Відтермінування виконання цієї вимоги (зобов'язання) не передбачено нормативно-правовими актами.

АКТ обстеження
від 20.10.2026 р.

За результатами обстеження території міста Києва, за адресою: **Деснянський р-н, вул. Оноре де Бальзака, 22** виявлено порушення Типових правил розміщення зовнішньої реклами, затверджених постановою Кабінету Міністрів України від 29.12.2003 № 2067, Правил благоустрою міста Києва, затверджених рішенням Київської міської ради від 25.12.2008 № 1051/1051, Правил розміщення рекламних засобів у місті Києві, затверджених рішенням Київської міської ради від 20.04.2017 №223/2445, Порядку розміщення зовнішньої реклами в місті Києві, затвердженого розпорядженням виконавчого органу Київської міської ради (Київської міської державної адміністрації) від 05.02.2019 № 207 (далі – Порядок), а саме: розміщення рекламного засобу (далі – РЗ) типу: **Банер, панно на фасаді будинку (будівлі) - без виданого у встановленому порядку дозволу.**
Найменування юридичної особи або прізвище, ім'я, по батькові фізичної особи-підприємця, якій належить РЗ:
ТОВАРИСТВО З ОБМЕЖЕНОЮ ВІДПОВІДАЛЬНІСТЮ "ЛК-ТРАНС"

Примітка (№ РЗ): № 158606С

Акт підготував:
Провідний фахівець КП "Київреклама":
_____ **Печериця Ю.М.**

Акт підписав:
Начальник відділу обстежень та обліку рекламних засобів КП «Київреклама»:
_____ **Бондарчук А.П.**

Фотофіксація розміщення РЗ типу: Банер, панно на фасаді будинку (будівлі)



reklama.kyivcity.gov.ua

ВИКОНАВЧИЙ ОРГАН КИЇВСЬКОЇ МІСЬКОЇ РАДИ
(КИЇВСЬКОЇ МІСЬКОЇ ДЕРЖАВНОЇ АДМІНІСТРАЦІЇ)
УПРАВЛІННЯ З ПИТАНЬ РЕКЛАМИ

вул. Хрещатик, 36, м. Київ, 01001, тел. (044) 481 47 18, E-mail: reklama.kyiv@kyivcity.gov.ua
Контактний центр міста Києва (044) 15 51, Код ЄДРПОУ 41348526

ВИМОГА № 010380-26
від 28.10.2026 р.

Склав: головний спеціаліст Волощук Г.М.

(посада та ПІБ працівника відділу контролю та обліку рекламних засобів та вивісок)

На ім'я: ТОВАРИСТВО З ОБМЕЖЕНОЮ ВІДПОВІДАЛЬНІСТЮ "ВЕСТ ОЙЛ ГРУП"

(найменування юридичної особи або прізвище, ім'я, по батькові фізичної особи-підприємця)

Місцезнаходження згідно даних ЄДР: 43023, Волинська обл., Луцький р-н, м. Луцьк, вул. Яремчука Назарія, 1, тел.380332787811, 380332787844, 380332787800

(район, вулиця, № будинку, контактний телефон)

щодо усунення порушень Типових правил розміщення зовнішньої реклами, затверджених постановою Кабінету Міністрів України від 29.12.2003 №2067, Правил благоустрою міста Києва, затверджених рішенням Київської міської ради від 25.12.2008 № 1051/1051, Правил розміщення рекламних засобів у місті Києві, затверджених рішенням Київської міської ради від 20.04.2017 №223/2445, Порядку розміщення зовнішньої реклами в місті Києві, затвердженого розпорядженням виконавчого органу Київської міської ради (Київської міської державної адміністрації) від 05.02.2019 № 207 (далі – Порядок).

Порушення: Невідповідність технічних характеристик рекламного засобу та/або місця його встановлення виданому дозволу.
У зв'язку з цим, необхідно виконати зобов'язання, а саме: усунути невідповідність технічних характеристик рекламного засобу та/або місця його встановлення виданому дозволу або здійснити демонтаж рекламного засобу (далі - РЗ) типу: Щит на фасаді будинку (будівлі).
Термін усунення порушення (строк добровільного виконання зобов'язання) до: 18.11.2026 р.
Примітка (№ РЗ): № 93377-21

Про усунення зазначених порушень (виконання зобов'язання) необхідно повідомити Управління з питань реклами виконавчого органу Київської міської ради (Київської міської державної адміністрації) (далі – Управління) за адресою: 01001, м. Київ, вул. Хрещатик, 36, або 04070, м. Київ, Боричів узвіз, 8, тел. 481-47-18 в письмовій формі з фотофіксацією усунутих порушень.
У разі невиконання цієї вимоги (зобов'язання) у добровільному порядку, РЗ буде демонтований підпорядкованим Управлінню комунальним підприємством виконавчого органу Київради (Київської міської державної адміністрації) «Київреклама» (далі – КП «Київреклама») на підставі відповідного наказу Управління про демонтаж рекламних засобів. Після демонтажу РЗ, на Вас буде покладено обов'язок компенсації витрат, пов'язаних з демонтажем РЗ, його транспортуванням та подальшим зберіганням згідно затвердженого КП «Київреклама» кошторису (планової собівартості робіт з демонтажу рекламного засобу) у розмірі, що встановлений відносно типу РЗ, який був демонтований. З кошторисом витрат (плановою собівартістю робіт з демонтажу рекламного засобу) можна ознайомитись на офіційному веб-сайті КП «Київреклама» за посиланням: https://www.kyivreclama.kyiv.ua/demontazh/. Витрати на демонтаж РЗ можуть бути збільшені, якщо виконання заходів впливу (демонтажу) призведе до такого збільшення.
Вимога може бути оскаржена в порядку адміністративного судочинства до окружного адміністративного суду за вибором зобов'язаної особи за зареєстрованим у встановленому законом порядку місцем проживання (перебування, знаходження) цієї зобов'язаної особи або до окружного адміністративного суду за місцезнаходженням Управління протягом шестимісячного строку, який обчислюється з дня, коли особа дізналася або повинна була дізнатися про порушення своїх прав, свобод чи інтересів.

Вимогу склав: головний спеціаліст Волощук Г.М. _____
(посада, прізвище, ім'я, по батькові та підпис працівника відділу контролю та обліку рекламних засобів та вивісок)

Вимогу одержав _____
(посада, прізвище, ім'я, по батькові, підпис)

Увага: всю необхідну інформацію з питань оформлення РЗ можна знайти на офіційному веб-сайті Управління за посиланням: https://reklama.kyivcity.gov.ua/. Відповіді на найпопулярніші питання, які виникають при оформленні РЗ ви можете отримати скориставшись чат-ботом Управління за посиланням: https://t.me/kyivreklama_bot.
Відтермінування виконання цієї вимоги (зобов'язання) не передбачено нормативно-правовими актами.

АКТ обстеження
від 21.10.2026 р.

За результатами обстеження території міста Києва, за адресою: **Святошинський р-н, вул. Берковецька, 6** виявлено порушення Типових правил розміщення зовнішньої реклами, затверджених постановою Кабінету Міністрів України від 29.12.2003 № 2067, Правил благоустрою міста Києва, затверджених рішенням Київської міської ради від 25.12.2008 № 1051/1051, Правил розміщення рекламних засобів у місті Києві, затверджених рішенням Київської міської ради від 20.04.2017 №223/2445, Порядку розміщення зовнішньої реклами в місті Києві, затвердженого розпорядженням виконавчого органу Київської міської ради (Київської міської державної адміністрації) від 05.02.2019 № 207 (далі – Порядок), а саме: розміщення рекламного засобу (далі – РЗ) типу: **Щит на фасаді будинку (будівлі) - з невідповідністю технічних характеристик рекламного засобу та/або місця його встановлення виданому дозволу.**
Найменування юридичної особи або прізвище, ім'я, по батькові фізичної особи-підприємця, якій належить РЗ:
ТОВАРИСТВО З ОБМЕЖЕНОЮ ВІДПОВІДАЛЬНІСТЮ "ВЕСТ ОЙЛ ГРУП"

Примітка (№ РЗ): № 93377-21

Акт підготував:
Начальник відділу обстежень та обліку рекламних засобів КП "Київреклама":
_____ **Бондарчук А.П.**

Акт підписав:
Начальник відділу обстежень та обліку рекламних засобів КП «Київреклама»:
_____ **Бондарчук А.П.**

Фотофіксація розміщення РЗ типу: Щит на фасаді будинку (будівлі)

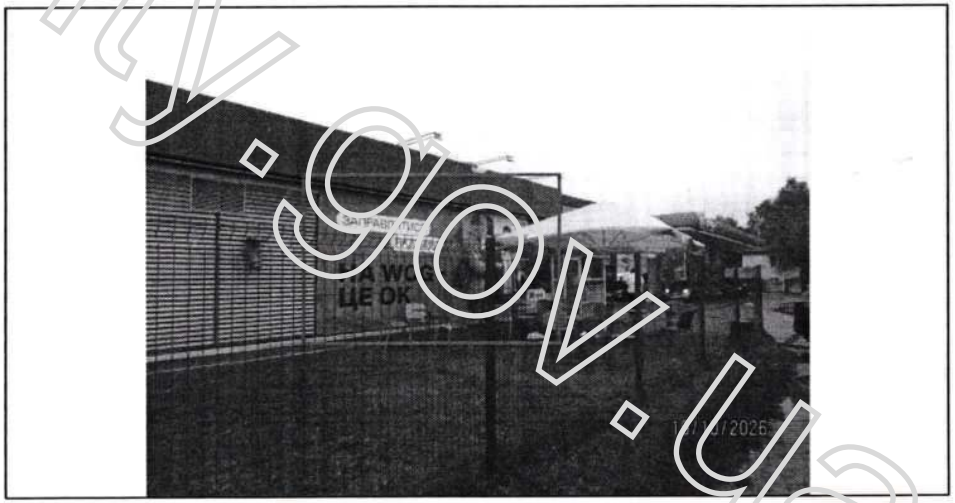

reklama.kyivcity.gov.ua

ВИКОНАВЧИЙ ОРГАН КИЇВСЬКОЇ МІСЬКОЇ РАДИ
(КИЇВСЬКОЇ МІСЬКОЇ ДЕРЖАВНОЇ АДМІНІСТРАЦІЇ)
УПРАВЛІННЯ З ПИТАНЬ РЕКЛАМИ

вул. Хрещатик, 36, м. Київ, 01001, тел. (044) 481 47 18, E-mail: reklama.kyiv@kyivcity.gov.ua
Контактний центр міста Києва (044) 15 51, Код ЄДРПОУ 41348526

ВИМОГА № 010381-26
від 20.10.2026 р.

Склав: головний спеціаліст Волощук Г.М.

(посада та ПІБ працівника відділу контролю та обліку рекламних засобів та вивісок)

На ім'я: ТОВАРИСТВО З ОБМЕЖЕНОЮ ВІДПОВІДАЛЬНІСТЮ "АТЛ - АВТОСЕРВІС"

(найменування юридичної особи або прізвище, ім'я, по батькові фізичної особи-підприємця)

Місцезнаходження згідно даних ЄДР: 03134, м. Київ, вул. Сибіренка, 36, тел.380667468350, 380443344859

(район, вулиця, № будинку, контактний телефон)

щодо усунення порушень Типових правил розміщення зовнішньої реклами, затверджених постановою Кабінету Міністрів України від 29.12.2003 №2067, Правил благоустрою міста Києва, затверджених рішенням Київської міської ради від 25.12.2008 № 1051/1051, Правил розміщення рекламних засобів у місті Києві, затверджених рішенням Київської міської ради від 20.04.2017 №223/2445, Порядку розміщення зовнішньої реклами в місті Києві, затвердженого розпорядженням виконавчого органу Київської міської ради (Київської міської державної адміністрації) від 05.02.2019 № 207 (далі – Порядок).

Порушення: Самовільно встановлений рекламний засіб (РЗ).
У зв'язку з цим, необхідно виконати зобов'язання, а саме: здійснити демонтаж рекламного засобу (далі - РЗ) типу: Спеціальна рекламна конструкція на фасаді будинку (будівлі).
Термін усунення порушення (строк добровільного виконання зобов'язання) до: 18.11.2026 р.
Примітка (№ РЗ): № 163460С

Про усунення зазначених порушень (виконання зобов'язання) необхідно повідомити Управління з питань реклами виконавчого органу Київської міської ради (Київської міської державної адміністрації) (далі – Управління) за адресою: 01001, м. Київ, вул. Хрещатик, 36, або 04070, м. Київ, Боричів узвіз, 8, тел. 481-47-18 в письмовій формі з фотофіксацією усунутих порушень.
У разі невиконання цієї вимоги (зобов'язання) у добровільному порядку, РЗ буде демонтований підпорядкованим Управлінню комунальним підприємством виконавчого органу Київради (Київської міської державної адміністрації) «Київреклама» (далі – КП «Київреклама») на підставі відповідного наказу Управління про демонтаж рекламних засобів. Після демонтажу РЗ, на Вас буде покладено обов'язок компенсації витрат, пов'язаних з демонтажем РЗ, його транспортуванням та подальшим зберіганням згідно затвердженого КП «Київреклама» кошторису (планової собівартості робіт з демонтажу рекламного засобу) у розмірі, що встановлений відносно типу РЗ, який був демонтований. З кошторисом витрат (плановою собівартістю робіт з демонтажу рекламного засобу) можна ознайомитись на офіційному веб-сайті КП «Київреклама» за посиланням: https://www.kyivreclama.kyiv.ua/demontazh/. Витрати на демонтаж РЗ можуть бути збільшені, якщо виконання заходів впливу (демонтажу) призведе до такого збільшення.
Вимога може бути оскаржена в порядку адміністративного судочинства до окружного адміністративного суду за вибором зобов'язаної особи за зареєстрованим у встановленому законом порядку місцем проживання (перебування, знаходження) цієї зобов'язаної особи або до окружного адміністративного суду за місцезнаходженням Управління протягом шестимісячного строку, який обчислюється з дня, коли особа дізналася або повинна була дізнатися про порушення своїх прав, свобод чи інтересів.

Вимогу склав: головний спеціаліст Волощук Г.М. _____
(посада, прізвище, ім'я, по батькові та підпис працівника відділу контролю та обліку рекламних засобів та вивісок)

Вимогу одержав _____
(посада, прізвище, ім'я, по батькові, підпис)

Увага: всю необхідну інформацію з питань оформлення РЗ можна знайти на офіційному веб-сайті Управління за посиланням: https://reklama.kyivcity.gov.ua/. Відповіді на найпопулярніші питання, які виникають при оформленні РЗ ви можете отримати скориставшись чат-ботом Управління за посиланням: https://t.me/kyivreklama_bot.
Відтермінування виконання цієї вимоги (зобов'язання) не передбачено нормативно-правовими актами.

АКТ обстеження
від 20.10.2026 р.

За результатами обстеження території міста Києва, за адресою: **Шевченківський р-н, вул. Жилянська, 107** виявлено порушення Типових правил розміщення зовнішньої реклами, затверджених постановою Кабінету Міністрів України від 29.12.2003 № 2067, Правил благоустрою міста Києва, затверджених рішенням Київської міської ради від 25.12.2008 № 1051/1051, Правил розміщення рекламних засобів у місті Києві, затверджених рішенням Київської міської ради від 20.04.2017 №223/2445, Порядку розміщення зовнішньої реклами в місті Києві, затвердженого розпорядженням виконавчого органу Київської міської ради (Київської міської державної адміністрації) від 05.02.2019 № 207 (далі – Порядок), а саме: розміщення рекламного засобу (далі – РЗ) типу: **Спеціальна рекламна конструкція на фасаді будинку (будівлі) - без виданого у встановленому порядку дозволу.**
Найменування юридичної особи або прізвище, ім'я, по батькові фізичної особи-підприємця, якій належить РЗ:
ТОВАРИСТВО З ОБМЕЖЕНОЮ ВІДПОВІДАЛЬНІСТЮ "АТЛ - АВТОСЕРВІС"

Примітка (№ РЗ): № 163460С

Акт підготував:
Провідний фахівець КП "Київреклама":
_____ **Золотар З.М.**

Акт підписав:
Начальник відділу обстежень та обліку рекламних засобів КП «Київреклама»:
_____ **Бондарчук А.П.**

Фотофіксація розміщення РЗ типу: Спеціальна рекламна конструкція на фасаді будинку (будівлі)



reklama.kyivcity.gov.ua

ВИКОНАВЧИЙ ОРГАН КИЇВСЬКОЇ МІСЬКОЇ РАДИ
(КИЇВСЬКОЇ МІСЬКОЇ ДЕРЖАВНОЇ АДМІНІСТРАЦІЇ)
УПРАВЛІННЯ З ПИТАНЬ РЕКЛАМИ

вул. Хрещатик, 36, м. Київ, 01001, тел. (044) 481 47 18, E-mail: reklama.kyiv@kyivcity.gov.ua
Контактний центр міста Києва (044) 15 51, Код ЄДРПОУ 41348526

ВИМОГА № 010382-26
від 28.10.2026 р.

Склав: головний спеціаліст Волощук Г.М.

(посада та ПІБ працівника відділу контролю та обліку рекламних засобів та вивісок)

На ім'я: ТОВАРИСТВО З ОБМЕЖЕНОЮ ВІДПОВІДАЛЬНІСТЮ "СІЛЬПО-ФУД"

(найменування юридичної особи або прізвище, ім'я, по батькові фізичної особи-підприємця)

Місцезнаходження згідно даних ЄДР: 02152, м. Київ, просп. Тичини Павла, 1-В, корп. 188, тел.380445934617, 380504262670

(район, вулиця, № будинку, контактний телефон)

щодо усунення порушень Типових правил розміщення зовнішньої реклами, затверджених постановою Кабінету Міністрів України від 29.12.2003 №2067, Правил благоустрою міста Києва, затверджених рішенням Київської міської ради від 25.12.2008 № 1051/1051, Правил розміщення рекламних засобів у місті Києві, затверджених рішенням Київської міської ради від 20.04.2017 №223/2445, Порядку розміщення зовнішньої реклами в місті Києві, затвердженого розпорядженням виконавчого органу Київської міської ради (Київської міської державної адміністрації) від 05.02.2019 № 207 (далі - Порядок).

Порушення: Невідповідність технічних характеристик рекламного засобу та/або місця його встановлення виданому дозволу.
У зв'язку з цим, необхідно виконати зобов'язання, а саме: усунути невідповідність технічних характеристик рекламного засобу та/або місця його встановлення виданому дозволу або здійснити демонтаж рекламного засобу (далі - РЗ) типу: Спеціальна рекламна конструкція на фасаді будинку (будівлі).
Термін усунення порушення (строк добровільного виконання зобов'язання) до: 18.11.2026 р.
Примітка (№ РЗ): № 91936-21

Про усунення зазначених порушень (виконання зобов'язання) необхідно повідомити Управління з питань реклами виконавчого органу Київської міської ради (Київської міської державної адміністрації) (далі – Управління) за адресою: 01001, м. Київ, вул. Хрещатик, 36, або 04070, м. Київ, Боричів узвіз, 8, тел. 481-47-18 в письмовій формі з фотофіксацією усунутих порушень.

У разі невиконання цієї вимоги (зобов'язання) у добровільному порядку, РЗ буде демонтований підпорядкованим Управлінню комунальним підприємством виконавчого органу Київради (Київської міської державної адміністрації) «Київреклама» (далі – КП «Київреклама») на підставі відповідного наказу Управління про демонтаж рекламних засобів. Після демонтажу РЗ, на Вас буде покладено обов'язок компенсації витрат, пов'язаних з демонтажем РЗ, його транспортуванням та подальшим зберіганням згідно затвердженого КП «Київреклама» кошторису (планової собівартості робіт з демонтажу рекламного засобу) у розмірі, що встановлений відносно типу РЗ, який був демонтований. З кошторисом витрат (плановою собівартістю робіт з демонтажу рекламного засобу) можна ознайомитись на офіційному веб-сайті КП «Київреклама» за посиланням: https://www.kyivreclama.kyiv.ua/demontazh/. Витрати на демонтаж РЗ можуть бути збільшені, якщо виконання заходів впливу (демонтажу) призведе до такого збільшення.

Вимога може бути оскаржена в порядку адміністративного судочинства до окружного адміністративного суду за вибором зобов'язаної особи за зареєстрованим у встановленому законом порядку місцем проживання (перебування, знаходження) цієї зобов'язаної особи або до окружного адміністративного суду за місцезнаходженням Управління протягом шестимісячного строку, який обчислюється з дня, коли особа дізналася або повинна була дізнатися про порушення своїх прав, свобод чи інтересів.

Вимогу склав: головний спеціаліст Волощук Г.М. _____
(посада, прізвище, ім'я, по батькові та підпис працівника відділу контролю та обліку рекламних засобів та вивісок)

Вимогу одержав _____
(посада, прізвище, ім'я, по батькові, підпис)

Увага: всю необхідну інформацію з питань оформлення РЗ можна знайти на офіційному веб-сайті Управління за посиланням: https://reklama.kyivcity.gov.ua/. Відповіді на найпопулярніші питання, які виникають при оформленні РЗ ви можете отримати скориставшись чат-ботом Управління за посиланням: https://t.me/kyivreklama_bot.
Відтермінування виконання цієї вимоги (зобов'язання) не передбачено нормативно-правовими актами.

АКТ обстеження
від 22.10.2026 р.

За результатами обстеження території міста Києва, за адресою: **Дніпровський р-н, просп. Воскресенський (Перова), 36** виявлено порушення Типових правил розміщення зовнішньої реклами, затверджених постановою Кабінету Міністрів України від 29.12.2003 № 2067, Правил благоустрою міста Києва, затверджених рішенням Київської міської ради від 25.12.2008 № 1051/1051, Правил розміщення рекламних засобів у місті Києві, затверджених рішенням Київської міської ради від 20.04.2017 №223/2445, Порядку розміщення зовнішньої реклами в місті Києві, затвердженого розпорядженням виконавчого органу Київської міської ради (Київської міської державної адміністрації) від 05.02.2019 № 207 (далі – Порядок), а саме: розміщення рекламного засобу (далі – РЗ) типу: **Спеціальна рекламна конструкція на фасаді будинку (будівлі) - з невідповідністю технічних характеристик рекламного засобу та/або місця його встановлення виданому дозволу.**
Найменування юридичної особи або прізвище, ім'я, по батькові фізичної особи-підприємця, якій належить РЗ:
ТОВАРИСТВО З ОБМЕЖЕНОЮ ВІДПОВІДАЛЬНІСТЮ "СІЛЬПО-ФУД"

Примітка (№ РЗ): № 91936-21

Акт підготував:
Начальник відділу обстежень та обліку рекламних засобів КП "Київреклама":
_____ **Бондарчук А.П.**

Акт підписав:
Начальник відділу обстежень та обліку рекламних засобів КП «Київреклама»:
_____ **Бондарчук А.П.**

Фото виконання розміщення РЗ типу: Спеціальна рекламна конструкція на фасаді будинку (будівлі)



reklama.kyivcity.gov.ua

ВИКОНАВЧИЙ ОРГАН КИЇВСЬКОЇ МІСЬКОЇ РАДИ
(КИЇВСЬКОЇ МІСЬКОЇ ДЕРЖАВНОЇ АДМІНІСТРАЦІЇ)
УПРАВЛІННЯ З ПИТАНЬ РЕКЛАМИ

вул. Хрещатик, 36, м. Київ, 01001, тел. (044) 481 47 18, E-mail: reklama.kyiv@kyivcity.gov.ua
Контактний центр міста Києва (044) 15 51, Код ЄДРПОУ 41348526

ВИМОГА № 010383-26
від 28.10.2026 р.

Склав: головний спеціаліст Волощук Г.М.

(посада та ПІБ працівника відділу контролю та обліку рекламних засобів та вивісок)

На ім'я: ФІЗИЧНА ОСОБА-ПІДПРИЄМЕЦЬ ЧЕРНІКОВ ЕДУАРД СЕРГІЙОВИЧ

(найменування юридичної особи або прізвище, ім'я, по батькові фізичної особи-підприємця)

Місцезнаходження згідно даних ЄДР: 04205, м. Київ, просп. Оболонський, 16, корп. Б, кв. 57, тел.380955550283

(район, вулиця, № будинку, контактний телефон)

щодо усунення порушень Типових правил розміщення зовнішньої реклами, затверджених постановою Кабінету Міністрів України від 29.12.2003 №2067, Правил благоустрою міста Києва, затверджених рішенням Київської міської ради від 25.12.2008 № 1051/1051, Правил розміщення рекламних засобів у місті Києві, затверджених рішенням Київської міської ради від 20.04.2017 №223/2445, Порядку розміщення зовнішньої реклами в місті Києві, затвердженого розпорядженням виконавчого органу Київської міської ради (Київської міської державної адміністрації) від 05.02.2019 № 207 (далі – Порядок)

Порушення: Невідповідність технічних характеристик рекламного засобу та/або місця його встановлення виданому дозволу.
У зв'язку з цим, необхідно виконати зобов'язання, а саме: усунути невідповідність технічних характеристик рекламного засобу та/або місця його встановлення виданому дозволу або здійснити демонтаж рекламного засобу (далі - РЗ) типу: Спеціальна рекламна конструкція на фасаді будинку (будівлі).
Термін усунення порушення (строк добровільного виконання зобов'язання) до: 18.11.2026 р.
Примітка (№ РЗ): № 65441-18

Про усунення зазначених порушень (виконання зобов'язання) необхідно повідомити Управління з питань реклами виконавчого органу Київської міської ради (Київської міської державної адміністрації) (далі – Управління) за адресою: 01001, м. Київ, вул. Хрещатик, 36, або 04070, м. Київ, Боричів узвіз, 8, тел. 481-47-18 в письмовій формі з фотофіксацією усунутих порушень.
У разі невиконання цієї вимоги (зобов'язання) у добровільному порядку, РЗ буде демонтований підпорядкованим Управлінню комунальним підприємством виконавчого органу Київради (Київської міської державної адміністрації) «Київреклама» (далі – КП «Київреклама») на підставі відповідного наказу Управління про демонтаж рекламних засобів. Після демонтажу РЗ, на Вас буде покладено обов'язок компенсації витрат, пов'язаних з демонтажем РЗ, його транспортуванням та подальшим зберіганням згідно затвердженого КП «Київреклама» кошторису (планової собівартості робіт з демонтажу рекламного засобу) у розмірі, що встановлений відносно типу РЗ, який був демонтований. З кошторисом витрат (плановою собівартістю робіт з демонтажу рекламного засобу) можна ознайомитись на офіційному веб-сайті КП «Київреклама» за посиланням: https://www.kyivreclama.kyiv.ua/demontazh/. Витрати на демонтаж РЗ можуть бути збільшені, якщо виконання заходів впливу (демонтажу) призведе до такого збільшення.
Вимога може бути оскаржена в порядку адміністративного судочинства до окружного адміністративного суду за вибором зобов'язаної особи за зареєстрованим у встановленому законом порядку місцем проживання (перебування, знаходження) цієї зобов'язаної особи або до окружного адміністративного суду за місцезнаходженням Управління протягом шестимісячного строку, який обчислюється з дня, коли особа дізналася або повинна була дізнатися про порушення своїх прав, свобод чи інтересів.

Вимогу склав: головний спеціаліст Волощук Г.М. _____
(посада, прізвище, ім'я, по батькові та підпис працівника відділу контролю та обліку рекламних засобів та вивісок)

Вимогу одержав _____
(посада, прізвище, ім'я, по батькові, підпис)

Увага: всю необхідну інформацію з питань оформлення РЗ можна знайти на офіційному веб-сайті Управління за посиланням: https://reklama.kyivcity.gov.ua/. Відповіді на найпопулярніші питання, які виникають при оформленні РЗ ви можете отримати скориставшись чат-ботом Управління за посиланням: https://t.me/kyivreklama_bot.
Відтермінування виконання цієї вимоги (зобов'язання) не передбачено нормативно-правовими актами.

АКТ обстеження
від 20.10.2026 р.

За результатами обстеження території міста Києва, за адресою: **Деснянський р-н, просп. Червоної Калини (Маяковського), 72** виявлено порушення Типових правил розміщення зовнішньої реклами, затверджених постановою Кабінету Міністрів України від 29.12.2003 № 2067, Правил благоустрою міста Києва, затверджених рішенням Київської міської ради від 25.12.2008 № 1051/1051, Правил розміщення рекламних засобів у місті Києві, затверджених рішенням Київської міської ради від 20.04.2017 №223/2445, Порядку розміщення зовнішньої реклами в місті Києві, затвердженого розпорядженням виконавчого органу Київської міської ради (Київської міської державної адміністрації) від 05.02.2019 № 207 (далі – Порядок), а саме: розміщення рекламного засобу (далі – РЗ) типу: **Спеціальна рекламна конструкція на фасаді будинку (будівлі) - з невідповідністю технічних характеристик рекламного засобу та/або місця його встановлення виданому дозволу.**
Найменування юридичної особи або прізвище, ім'я, по батькові фізичної особи-підприємця, якій належить РЗ:
ФІЗИЧНА ОСОБА-ПІДПРИЄМЕЦЬ ЧЕРНІКОВ ЕДУАРД СЕРГІЙОВИЧ

Примітка (№ РЗ): № 65441-18

Акт підготував:
Провідний фахівець КП "Київреклама":
_____ **Печерица Ю.М.**

Акт підписав:
Начальник відділу обстежень та обліку рекламних засобів КП «Київреклама»:
_____ **Бондарчук А.П.**

Фотофіксація розміщення РЗ типу: Спеціальна рекламна конструкція на фасаді будинку (будівлі)

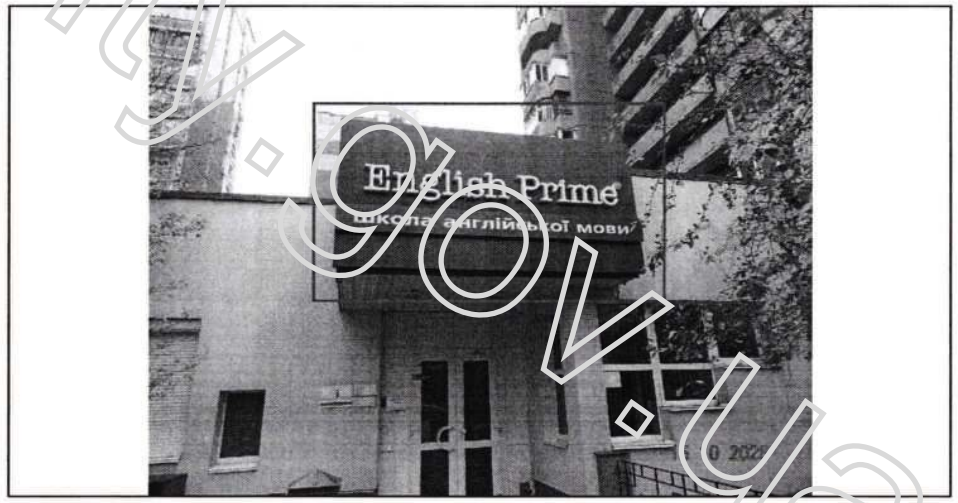

reklama.kyivcity.gov.ua

ВИКОНАВЧИЙ ОРГАН КИЇВСЬКОЇ МІСЬКОЇ РАДИ
(КИЇВСЬКОЇ МІСЬКОЇ ДЕРЖАВНОЇ АДМІНІСТРАЦІЇ)
УПРАВЛІННЯ З ПИТАНЬ РЕКЛАМИ

вул. Хрещатик, 36, м. Київ, 01001, тел. (044) 481 47 18, E-mail: reklama.kyiv@kyivcity.gov.ua
Контактний центр міста Києва (044) 15 51, Код ЄДРПОУ 41348526

ВИМОГА № 010384-26
від 23.10.2026 р.

Склав: головний спеціаліст Волощук Г.М.

(посада та ПІБ працівника відділу контролю та обліку рекламних засобів та вивісок)

На ім'я: ТОВАРИСТВО З ОБМЕЖЕНОЮ ВІДПОВІДАЛЬНІСТЮ "РОСА-ФАРМ"

(найменування юридичної особи або прізвище, ім'я, по батькові фізичної особи-підприємця)

Місцезнаходження згідно даних ЄДР: 01034, м. Київ, вул. Рейтарська, 7-А, група нежилих приміщень № 13,№14, тел.380674331999

(район, вулиця, № будинку, контактний телефон)

щодо усунення порушень Типових правил розміщення зовнішньої реклами, затверджених постановою Кабінету Міністрів України від 29.12.2003 №2067, Правил благоустрою міста Києва, затверджених рішенням Київської міської ради від 25.12.2008 № 1051/1051, Правил розміщення рекламних засобів у місті Києві, затверджених рішенням Київської міської ради від 20.04.2017 №223/2445, Порядку розміщення зовнішньої реклами в місті Києві, затвердженого розпорядженням виконавчого органу Київської міської ради (Київської міської державної адміністрації) від 05.02.2019 № 207 (далі – Порядок).

Порушення: Самовільно встановлений рекламний засіб (РЗ).
У зв'язку з цим, необхідно виконати зобов'язання, а саме: здійснити демонтаж рекламного засобу (далі - РЗ) типу: Конструкція на елементах огородження (банер, панно та інші).
Термін усунення порушення (строк добровільного виконання зобов'язання) до: 18.11.2026 р.
Примітка (№ РЗ): № 247737С

Про усунення зазначених порушень (виконання зобов'язання) необхідно повідомити Управління з питань реклами виконавчого органу Київської міської ради (Київської міської державної адміністрації) (далі – Управління) за адресою: 01001, м. Київ, вул. Хрещатик, 36, або 04070, м. Київ, Боричів узвіз, 8, тел. 481-47-18 в письмовій формі з фотофіксацією усунутих порушень.
У разі невиконання цієї вимоги (зобов'язання) у добровільному порядку, РЗ буде демонтований підпорядкованим Управлінню комунальним підприємством виконавчого органу Київради (Київської міської державної адміністрації) «Київреклама» (далі – КП «Київреклама») на підставі відповідного наказу Управління про демонтаж рекламних засобів. Після демонтажу РЗ, на Вас буде покладено обов'язок компенсації витрат, пов'язаних з демонтажем РЗ, його транспортуванням та подальшим зберіганням згідно затвердженого КП «Київреклама» кошторису (планової собівартості робіт з демонтажу рекламного засобу) у розмірі, що встановлений відносно типу РЗ, який був демонтований. З кошторисом витрат (плановою собівартістю робіт з демонтажу рекламного засобу) можна ознайомитись на офіційному веб-сайті КП «Київреклама» за посиланням: https://www.kyivreclama.kyiv.ua/demontazh/. Витрати на демонтаж РЗ можуть бути збільшені, якщо виконання заходів впливу (демонтажу) призведе до такого збільшення.
Вимога може бути оскаржена в порядку адміністративного судочинства до окружного адміністративного суду за вибором зобов'язаної особи за зареєстрованим у встановленому законом порядку місцем проживання (перебування, знаходження) цієї зобов'язаної особи або до окружного адміністративного суду за місцезнаходженням Управління протягом шестимісячного строку, який обчислюється з дня, коли особа дізналася або повинна була дізнатися про порушення своїх прав, свобод чи інтересів.

Вимогу склав: головний спеціаліст Волощук Г.М. _____

(посада, прізвище, ім'я, по батькові та підпис працівника відділу контролю та обліку рекламних засобів та вивісок)

Вимогу одержав _____

(посада, прізвище, ім'я, по батькові, підпис)

Увага: всю необхідну інформацію з питань оформлення РЗ можна знайти на офіційному веб-сайті Управління за посиланням: https://reklama.kyivcity.gov.ua/. Відповіді на найпопулярніші питання, які виникають при оформленні РЗ ви можете отримати скориставшись чат-ботом Управління за посиланням: https://t.me/kyivreklama_bot.
Відтермінування виконання цієї вимоги (зобов'язання) не передбачено нормативно-правовими актами.

АКТ обстеження
від 19.10.2026 р.

За результатами обстеження території міста Києва, за адресою: **Шевченківський р-н, вул. Рейтарська, 7-А** виявлено порушення Типових правил розміщення зовнішньої реклами, затверджених постановою Кабінету Міністрів України від 29.12.2003 № 2067, Правил благоустрою міста Києва, затверджених рішенням Київської міської ради від 25.12.2008 № 1051/1051, Правил розміщення рекламних засобів у місті Києві, затверджених рішенням Київської міської ради від 20.04.2017 №223/2445, Порядку розміщення зовнішньої реклами в місті Києві, затвердженого розпорядженням виконавчого органу Київської міської ради (Київської міської державної адміністрації) від 05.02.2019 № 207 (далі – Порядок), а саме: розміщення рекламного засобу (далі – РЗ) типу: **Конструкція на елементах огородження (банер, панно та інші) - без виданого у встановленому порядку дозволу.**
Найменування юридичної особи або прізвище, ім'я, по батькові фізичної особи-підприємця, якій належить РЗ:
ТОВАРИСТВО З ОБМЕЖЕНОЮ ВІДПОВІДАЛЬНІСТЮ "РОСА-ФАРМ"

Примітка (№ РЗ): № 247737С

Акт підготував:
Провідний фахівець КП "Київреклама":
_____ **Печериця Ю.М.**

Акт підписав:
Начальник відділу обстежень та обліку рекламних засобів КП «Київреклама»:
_____ **Бондарчук А.П.**

Фотофіксація розміщення РЗ типу: Конструкція на елементах огородження (банер, панно та інші)



reklama.kyivcity.gov.ua

ВИКОНАВЧИЙ ОРГАН КИЇВСЬКОЇ МІСЬКОЇ РАДИ
(КИЇВСЬКОЇ МІСЬКОЇ ДЕРЖАВНОЇ АДМІНІСТРАЦІЇ)
УПРАВЛІННЯ З ПИТАНЬ РЕКЛАМИ

вул. Хрещатик, 36, м. Київ, 01001, тел. (044) 481 47 18, E-mail: reklama.kyiv@kyivcity.gov.ua
Контактний центр міста Києва (044) 15 51, Код ЄДРПОУ 41348526

ВИМОГА № 010385-26
від 23.10.2026 р.

Склав: головний спеціаліст Волощук Г.М.

(посада та ПІБ працівника відділу контролю та обліку рекламних засобів та вивісок)

На ім'я: ТОВАРИСТВО З ОБМЕЖЕНОЮ ВІДПОВІДАЛЬНІСТЮ "ЛІЗИНГ ФАРМАЦІЯ"

(найменування юридичної особи або прізвище, ім'я, по батькові фізичної особи-підприємця)

Місцезнаходження згідно даних ЄДР: 61038, Харківська обл., м. Харків, в'їзд Білгородський, 3, тел.380931700911, 380442909805

(район, вулиця, № будинку, контактний телефон)

щодо усунення порушень Типових правил розміщення зовнішньої реклами, затверджених постановою Кабінету Міністрів України від 29.12.2003 №2067, Правил благоустрою міста Києва, затверджених рішенням Київської міської ради від 25.12.2008 № 1051/1051, Правил розміщення рекламних засобів у місті Києві, затверджених рішенням Київської міської ради від 20.04.2017 №223/2445, Порядку розміщення зовнішньої реклами в місті Києві, затвердженого розпорядженням виконавчого органу Київської міської ради (Київської міської державної адміністрації) від 05.02.2019 № 207 (далі – Порядок).

Порушення: Невідповідність технічних характеристик рекламного засобу та/або місця його встановлення виданому дозволу.
У зв'язку з цим, необхідно виконати зобов'язання, а саме: усунути невідповідність технічних характеристик рекламного засобу та/або місця його встановлення виданому дозволу або здійснити демонтаж рекламного засобу (далі - РЗ) типу: Спеціальна рекламна конструкція, що розміщується під кутом до фасаду будинку (будівлі).
Термін усунення порушення (строк добровільного виконання зобов'язання) до: 18.11.2026 р.
Примітка (№ РЗ): № 106941-26

Про усунення зазначених порушень (виконання зобов'язання) необхідно повідомити Управління з питань реклами виконавчого органу Київської міської ради (Київської міської державної адміністрації) (далі – Управління) за адресою: 01001, м. Київ, вул. Хрещатик, 36, або 04070, м. Київ, Боричів узвіз, 8, тел. 481-47-18 в письмовій формі з фотофіксацією усунутих порушень.
У разі невиконання цієї вимоги (зобов'язання) у добровільному порядку, РЗ буде демонтований підпорядкованим Управлінню комунальним підприємством виконавчого органу Київради (Київської міської державної адміністрації) «Київреклама» (далі – КП «Київреклама») на підставі відповідного наказу Управління про демонтаж рекламних засобів. Після демонтажу РЗ, на Вас буде покладено обов'язок компенсації витрат, пов'язаних з демонтажем РЗ, його транспортуванням та подальшим зберіганням згідно затвердженого КП «Київреклама» кошторису (планової собівартості робіт з демонтажу рекламного засобу) у розмірі, що встановлений відносно типу РЗ, який був демонтований. З кошторисом витрат (плановою собівартістю робіт з демонтажу рекламного засобу) можна ознайомитись на офіційному веб-сайті КП «Київреклама» за посиланням: https://www.kyivreclama.kyiv.ua/demontazh/. Витрати на демонтаж РЗ можуть бути збільшені, якщо виконання заходів впливу (демонтажу) призведе до такого збільшення.
Вимога може бути оскаржена в порядку адміністративного судочинства до окружного адміністративного суду за вибором зобов'язаної особи за зареєстрованим у встановленому законом порядку місцем проживання (перебування, знаходження) цієї зобов'язаної особи або до окружного адміністративного суду за місцезнаходженням Управління протягом шестимісячного строку, який обчислюється з дня, коли особа дізналася або повинна була дізнатися про порушення своїх прав, свобод чи інтересів.

Вимогу склав: головний спеціаліст Волощук Г.М. _____
(посада, прізвище, ім'я, по батькові та підпис працівника відділу контролю та обліку рекламних засобів та вивісок)

Вимогу одержав _____
(посада, прізвище, ім'я, по батькові, підпис)

Увага: всю необхідну інформацію з питань оформлення РЗ можна знайти на офіційному веб-сайті Управління за посиланням: https://reklama.kyivcity.gov.ua/. Відповіді на найпопулярніші питання, які виникають при оформленні РЗ ви можете отримати скориставшись чат-ботом Управління за посиланням: https://t.me/kyivreklama_bot.
Відтермінування виконання цієї вимоги (зобов'язання) не передбачено нормативно-правовими актами.

АКТ обстеження
від 21.10.2026 р.

За результатами обстеження території міста Києва, за адресою: **Шевченківський р-н, вул. Дорогожицька, 17** виявлено порушення Типових правил розміщення зовнішньої реклами, затверджених постановою Кабінету Міністрів України від 29.12.2003 № 2067, Правил благоустрою міста Києва, затверджених рішенням Київської міської ради від 25.12.2008 № 1051/1051, Правил розміщення рекламних засобів у місті Києві, затверджених рішенням Київської міської ради від 20.04.2017 №223/2445, Порядку розміщення зовнішньої реклами в місті Києві, затвердженого розпорядженням виконавчого органу Київської міської ради (Київської міської державної адміністрації) від 05.02.2019 № 207 (далі – Порядок), а саме: розміщення рекламного засобу (далі – РЗ) типу: **Спеціальна рекламна конструкція, що розміщується під кутом до фасаду будинку (будівлі) - з невідповідністю технічних характеристик рекламного засобу та/або місця його встановлення виданому дозволу.**
Найменування юридичної особи або прізвище, ім'я, по батькові фізичної особи-підприємця, якій належить РЗ:
ТОВАРИСТВО З ОБМЕЖЕНОЮ ВІДПОВІДАЛЬНІСТЮ "ЛІЗИНГ ФАРМАЦІЯ"

Примітка (№ РЗ): № 106941-26

Акт підготував:
Провідний фахівець КП "Київреклама":
_____ **Золотар З.М.**

Акт підписав:
Начальник відділу обстежень та обліку рекламних засобів КП «Київреклама»:
_____ **Бондарчук А.П.**

Фотофіксація розміщення РЗ типу: Спеціальна рекламна конструкція, що розміщується під кутом до фасаду будинку (будівлі)

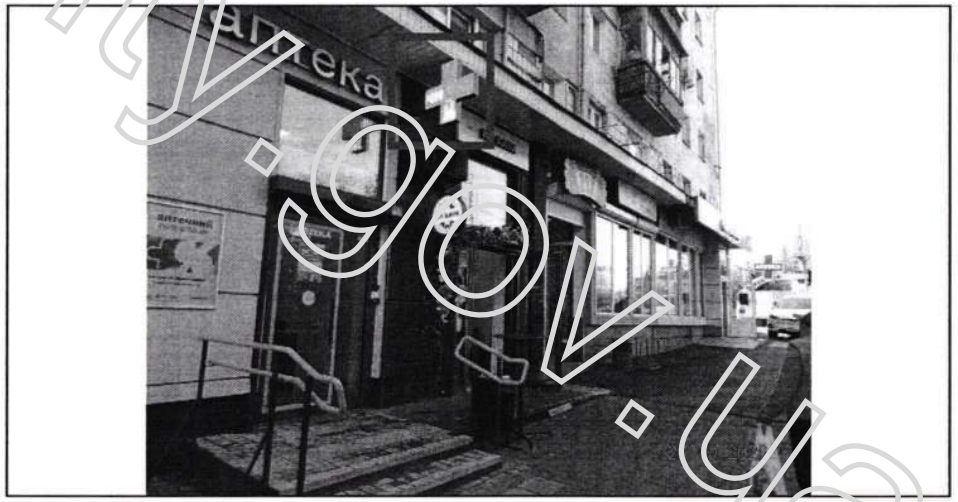

reklama.kyivcity.gov.ua

ВИКОНАВЧИЙ ОРГАН КИЇВСЬКОЇ МІСЬКОЇ РАДИ
(КИЇВСЬКОЇ МІСЬКОЇ ДЕРЖАВНОЇ АДМІНІСТРАЦІЇ)
УПРАВЛІННЯ З ПИТАНЬ РЕКЛАМИ

вул. Хрещатик, 36, м. Київ, 01001, тел. (044) 481 47 18, E-mail: reklama.kyiv@kyivcity.gov.ua
Контактний центр міста Києва (044) 15 51, Код ЄДРПОУ 41348526

ВИМОГА № 010386-26
від 28.10.2026 р.

Склав: головний спеціаліст Волощук Г.М.

(посада та ПІБ працівника відділу контролю та обліку рекламних засобів та вивісок)

На ім'я: ТОВАРИСТВО З ОБМЕЖЕНОЮ ВІДПОВІДАЛЬНІСТЮ "ХОЛЬЦ РІТЕЙЛ ГРУП УКРАЇНА"

(найменування юридичної особи або прізвище, ім'я, по батькові фізичної особи-підприємця)

Місцезнаходження згідно даних ЄДР: 04080, м. Київ, вул. Новоконстянтинівська, 2-А, тел.380443605115, 380503734690, 380504339801

(район, вулиця, № будинку, контактний телефон)

щодо усунення порушень Типових правил розміщення зовнішньої реклами, затверджених постановою Кабінету Міністрів України від 29.12.2003 №2067, Правил благоустрою міста Києва, затверджених рішенням Київської міської ради від 25.12.2008 № 1051/1051, Правил розміщення рекламних засобів у місті Києві, затверджених рішенням Київської міської ради від 20.04.2017 №223/2445, Порядку розміщення зовнішньої реклами в місті Києві, затвердженого розпорядженням виконавчого органу Київської міської ради (Київської міської державної адміністрації) від 05.02.2019 № 207 (далі – Порядок).

Порушення: Невідповідність технічних характеристик рекламного засобу та/або місця його встановлення виданому дозволу.
У зв'язку з цим, необхідно виконати зобов'язання, а саме: усунути невідповідність технічних характеристик рекламного засобу та/або місця його встановлення виданому дозволу або здійснити демонтаж рекламного засобу (далі - РЗ) типу: Спеціальна рекламна конструкція на фасаді будинку (будівлі).
Термін усунення порушення (строк добровільного виконання зобов'язання) до: 18.11.2026 р.
Примітка (№ РЗ): № 77890-20

Про усунення зазначених порушень (виконання зобов'язання) необхідно повідомити Управління з питань реклами виконавчого органу Київської міської ради (Київської міської державної адміністрації) (далі – Управління) за адресою: 01001, м. Київ, вул. Хрещатик, 36, або 04070, м. Київ, Боричів узвіз, 8, тел. 481-47-18 в письмовій формі з фотофіксацією усунутих порушень.
У разі невиконання цієї вимоги (зобов'язання) у добровільному порядку, РЗ буде демонтований підпорядкованим Управлінню комунальним підприємством виконавчого органу Київради (Київської міської державної адміністрації) «Київреклама» (далі – КП «Київреклама») на підставі відповідного наказу Управління про демонтаж рекламних засобів. Після демонтажу РЗ, на Вас буде покладено обов'язок компенсації витрат, пов'язаних з демонтажем РЗ, його транспортуванням та подальшим зберіганням згідно затвердженого КП «Київреклама» кошторису (планової собівартості робіт з демонтажу рекламного засобу) у розмірі, що встановлений відносно типу РЗ, який був демонтований. З кошторисом витрат (плановою собівартістю робіт з демонтажу рекламного засобу) можна ознайомитись на офіційному веб-сайті КП «Київреклама» за посиланням: https://www.kyivreclama.kyiv.ua/demontazh/. Витрати на демонтаж РЗ можуть бути збільшені, якщо виконання заходів впливу (демонтажу) призведе до такого збільшення.
Вимога може бути оскаржена в порядку адміністративного судочинства до окружного адміністративного суду за вибором зобов'язаної особи за зареєстрованим у встановленому законом порядку місцем проживання (перебування, знаходження) цієї зобов'язаної особи або до окружного адміністративного суду за місцезнаходженням Управління протягом шестимісячного строку, який обчислюється з дня, коли особа дізналася або повинна була дізнатися про порушення своїх прав, свобод чи інтересів.

Вимогу склав: головний спеціаліст Волощук Г.М. _____

(посада, прізвище, ім'я, по батькові та підпис працівника відділу контролю та обліку рекламних засобів та вивісок)

Вимогу одержав _____

(посада, прізвище, ім'я, по батькові, підпис)

Увага: всю необхідну інформацію з питань оформлення РЗ можна знайти на офіційному веб-сайті Управління за посиланням: https://reklama.kyivcity.gov.ua/. Відповіді на найпопулярніші питання, які виникають при оформленні РЗ ви можете отримати скориставшись чат-ботом Управління за посиланням: https://t.me/kyivreklama_bot.
Відтермінування виконання цієї вимоги (зобов'язання) не передбачено нормативно-правовими актами.

АКТ обстеження
від 20.10.2026 р.

За результатами обстеження території міста Києва, за адресою: **Святошинський р-н, вул. Академіка Булаховського, 4** виявлено порушення Типових правил розміщення зовнішньої реклами, затверджених постановою Кабінету Міністрів України від 29.12.2003 № 2067, Правил благоустрою міста Києва, затверджених рішенням Київської міської ради від 25.12.2008 № 1051/1051, Правил розміщення рекламних засобів у місті Києві, затверджених рішенням Київської міської ради від 20.04.2017 №223/2445, Порядку розміщення зовнішньої реклами в місті Києві, затвердженого розпорядженням виконавчого органу Київської міської ради (Київської міської державної адміністрації) від 05.02.2019 № 207 (далі – Порядок), а саме: розміщення рекламного засобу (далі – РЗ) типу: **Спеціальна рекламна конструкція на фасаді будинку (будівлі) - з невідповідністю технічних характеристик рекламного засобу та/або місця його встановлення виданому дозволу.**
Найменування юридичної особи або прізвище, ім'я, по батькові фізичної особи-підприємця, якій належить РЗ:
ТОВАРИСТВО З ОБМЕЖЕНОЮ ВІДПОВІДАЛЬНІСТЮ "ХОЛЬЦ РІТЕЙЛ ГРУП УКРАЇНА"

Примітка (№ РЗ): № 77890-20

Акт підготував:
Провідний фахівець КП "Київреклама":
_____ **Олійник А.І.**

Акт підписав:
Начальник відділу обстежень та обліку рекламних засобів КП «Київреклама»:
_____ **Бондарчук А.П.**

Фото фіксація розміщення РЗ типу: Спеціальна рекламна конструкція на фасаді будинку (будівлі)

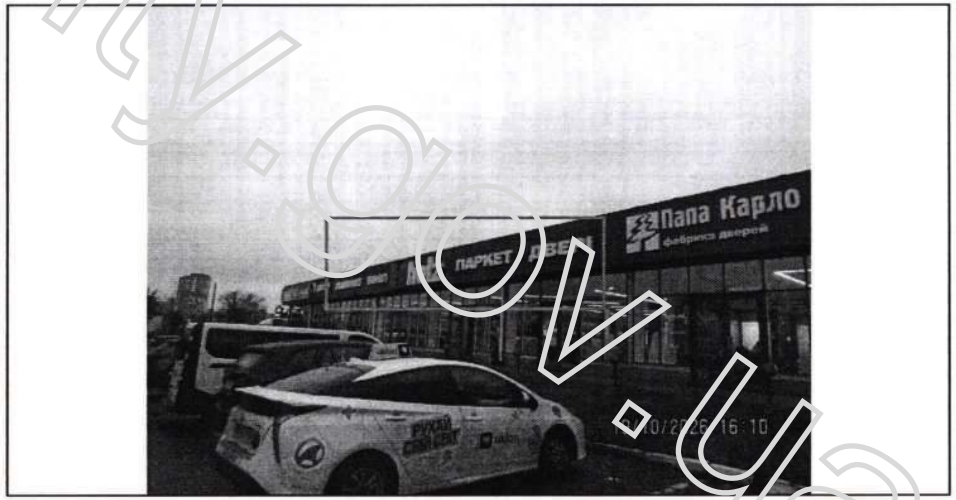

reklama.kyivcity.gov.ua

ВИКОНАВЧИЙ ОРГАН КИЇВСЬКОЇ МІСЬКОЇ РАДИ
(КИЇВСЬКОЇ МІСЬКОЇ ДЕРЖАВНОЇ АДМІНІСТРАЦІЇ)
УПРАВЛІННЯ З ПИТАНЬ РЕКЛАМИ

вул. Хрещатик, 36, м. Київ, 01001, тел. (044) 481 47 18, E-mail: reklama.kyiv@kyivcity.gov.ua
Контактний центр міста Києва (044) 15 51, Код ЄДРПОУ 41348526

ВИМОГА № 010387-26
від 23.10.2026 р.

Склав: головний спеціаліст Волощук Г.М.

(посада та ПІБ працівника відділу контролю та обліку рекламних засобів та вивісок)

На ім'я: ТОВАРИСТВО З ОБМЕЖЕНОЮ ВІДПОВІДАЛЬНІСТЮ "МП-КИЇВ"

(найменування юридичної особи або прізвище, ім'я, по батькові фізичної особи-підприємця)

Місцезнаходження згідно даних ЄДР: 52005, Дніпропетровська обл., Дніпровський р-н, с. Слобожанське, вул. Логістична, 2, тел.380963369146

(район, вулиця, № будинку, контактний телефон)

щодо усунення порушень Типових правил розміщення зовнішньої реклами, затверджених постановою Кабінету Міністрів України від 29.12.2003 №2067, Правил благоустрою міста Києва, затверджених рішенням Київської міської ради від 25.12.2008 № 1051/1051, Правил розміщення рекламних засобів у місті Києві, затверджених рішенням Київської міської ради від 20.04.2017 №223/2445, Порядку розміщення зовнішньої реклами в місті Києві, затвердженого розпорядженням виконавчого органу Київської міської ради (Київської міської державної адміністрації) від 05.02.2019 № 207 (далі – Порядок).

Порушення: Невідповідність технічних характеристик рекламного засобу та/або місця його встановлення виданому дозволу.
У зв'язку з цим, необхідно виконати зобов'язання, а саме: усунути невідповідність технічних характеристик рекламного засобу та/або місця його встановлення виданому дозволу або здійснити демонтаж рекламного засобу (далі - РЗ) типу: Спеціальна рекламна конструкція на фасаді будинку (будівлі).
Термін усунення порушення (строк добровільного виконання зобов'язання) до: 18.11.2026 р.
Примітка (№ РЗ): № 106712-26

Про усунення зазначених порушень (виконання зобов'язання) необхідно повідомити Управління з питань реклами виконавчого органу Київської міської ради (Київської міської державної адміністрації) (далі – Управління) за адресою: 01001, м. Київ, вул. Хрещатик, 36, або 04070, м. Київ, Боричів узвіз, 8, тел. 481-47-18 в письмовій формі з фотофіксацією усунутих порушень.
У разі невиконання цієї вимоги (зобов'язання) у добровільному порядку, РЗ буде демонтований підпорядкованим Управлінню комунальним підприємством виконавчого органу Київради (Київської міської державної адміністрації) «Київреклама» (далі – КП «Київреклама») на підставі відповідного наказу Управління про демонтаж рекламних засобів. Після демонтажу РЗ, на Вас буде покладено обов'язок компенсації витрат, пов'язаних з демонтажем РЗ, його транспортуванням та подальшим зберіганням згідно затвердженого КП «Київреклама» кошторису (планової собівартості робіт з демонтажу рекламного засобу) у розмірі, що встановлений відносно типу РЗ, який був демонтований. З кошторисом витрат (плановою собівартістю робіт з демонтажу рекламного засобу) можна ознайомитись на офіційному веб-сайті КП «Київреклама» за посиланням: https://www.kyivreclama.kyiv.ua/demontazh/. Витрати на демонтаж РЗ можуть бути збільшені, якщо виконання заходів впливу (демонтажу) призведе до такого збільшення.
Вимога може бути оскаржена в порядку адміністративного судочинства до окружного адміністративного суду за вибором зобов'язаної особи за зареєстрованим у встановленому законом порядку місцем проживання (перебування, знаходження) цієї зобов'язаної особи або до окружного адміністративного суду за місцезнаходженням Управління протягом шестимісячного строку, який обчислюється з дня, коли особа дізналася або повинна була дізнатися про порушення своїх прав, свобод чи інтересів.

Вимогу склав: головний спеціаліст Волощук Г.М. _____
(посада, прізвище, ім'я, по батькові та підпис працівника відділу контролю та обліку рекламних засобів та вивісок)

Вимогу одержав _____
(посада, прізвище, ім'я, по батькові, підпис)

Увага: всю необхідну інформацію з питань оформлення РЗ можна знайти на офіційному веб-сайті Управління за посиланням: https://reklama.kyivcity.gov.ua/. Відповіді на найпопулярніші питання, які виникають при оформленні РЗ ви можете отримати скориставшись чат-ботом Управління за посиланням: https://t.me/kyivreklama_bot.
Відтермінування виконання цієї вимоги (зобов'язання) не передбачено нормативно-правовими актами.

АКТ обстеження
від 19.10.2026 р.

За результатами обстеження території міста Києва, за адресою: **Солом'янський р-н, бульв. Чоколівський, 21** виявлено порушення Типових правил розміщення зовнішньої реклами, затверджених постановою Кабінету Міністрів України від 29.12.2003 № 2067, Правил благоустрою міста Києва, затверджених рішенням Київської міської ради від 25.12.2008 № 1051/1051, Правил розміщення рекламних засобів у місті Києві, затверджених рішенням Київської міської ради від 20.04.2017 №223/2445, Порядку розміщення зовнішньої реклами в місті Києві, затвердженого розпорядженням виконавчого органу Київської міської ради (Київської міської державної адміністрації) від 05.02.2019 № 207 (далі – Порядок), а саме: розміщення рекламного засобу (далі – РЗ) типу: **Спеціальна рекламна конструкція на фасаді будинку (будівлі) - з невідповідністю технічних характеристик рекламного засобу та/або місця його встановлення виданому дозволу.**
Найменування юридичної особи або прізвище, ім'я, по батькові фізичної особи-підприємця, якій належить РЗ:
ТОВАРИСТВО З ОБМЕЖЕНОЮ ВІДПОВІДАЛЬНІСТЮ "МП-КИЇВ"

Примітка (№ РЗ): № 106712-26

Акт підготував:
Провідний фахівець КП "Київреклама":
_____ **Левчун Ю.В.**

Акт підписав:
Начальник відділу обстежень та обліку рекламних засобів КП «Київреклама»:
_____ **Бондарчук А.П.**

Фотофіксація розміщення РЗ типу: Спеціальна рекламна конструкція на фасаді будинку (будівлі)



reklama.kyivcity.gov.ua

ВИКОНАВЧИЙ ОРГАН КИЇВСЬКОЇ МІСЬКОЇ РАДИ
(КИЇВСЬКОЇ МІСЬКОЇ ДЕРЖАВНОЇ АДМІНІСТРАЦІЇ)
УПРАВЛІННЯ З ПИТАНЬ РЕКЛАМИ

вул. Хрещатик, 36, м. Київ, 01001, тел. (044) 481 47 18, E-mail: reklama.kyiv@kyivcity.gov.ua
Контактний центр міста Києва (044) 15 51, Код ЄДРПОУ 41348526

ВИМОГА № 010388-26
від 23.10.2026 р.

Склав: головний спеціаліст Волощук Г.М.

(посада та ПІБ працівника відділу контролю та обліку рекламних засобів та вивісок)

На ім'я: ТОВАРИСТВО З ОБМЕЖЕНОЮ ВІДПОВІДАЛЬНІСТЮ "ТАЄРС ЛІЗИНГ"

(найменування юридичної особи або прізвище, ім'я, по батькові фізичної особи-підприємця)

Місцезнаходження згідно даних ЄДР: 01034, м. Київ, вул. Ревуцького, 17, прим. 14-А, оф. 7, тел.380445949484

(район, вулиця, № будинку, контактний телефон)

щодо усунення порушень Типових правил розміщення зовнішньої реклами, затверджених постановою Кабінету Міністрів України від 29.12.2003 №2067, Правил благоустрою міста Києва, затверджених рішенням Київської міської ради від 25.12.2008 № 1051/1051, Правил розміщення рекламних засобів у місті Києві, затверджених рішенням Київської міської ради від 20.04.2017 №223/2445, Порядку розміщення зовнішньої реклами в місті Києві, затвердженого розпорядженням виконавчого органу Київської міської ради (Київської міської державної адміністрації) від 05.02.2019 № 207 (далі – Порядок).

Порушення: Невідповідність технічних характеристик рекламного засобу та/або місця його встановлення виданому дозволу.
У зв'язку з цим, необхідно виконати зобов'язання, а саме: усунути невідповідність технічних характеристик рекламного засобу та/або місця його встановлення виданому дозволу або здійснити демонтаж рекламного засобу (далі - РЗ) типу: Спеціальна рекламна конструкція на фасаді будинку (будівлі).
Термін усунення порушення (строк добровільного виконання зобов'язання) до: 18.11.2026 р.
Примітка (№ РЗ): № 90953-21

Про усунення зазначених порушень (виконання зобов'язання) необхідно повідомити Управління з питань реклами виконавчого органу Київської міської ради (Київської міської державної адміністрації) (далі – Управління) за адресою: 01001, м. Київ, вул. Хрещатик, 36, або 04070, м. Київ, Боричів узвіз, 8, тел. 481-47-18 в письмовій формі з фотофіксацією усунутих порушень.
У разі невиконання цієї вимоги (зобов'язання) у добровільному порядку, РЗ буде демонтований підпорядкованим Управлінню комунальним підприємством виконавчого органу Київради (Київської міської державної адміністрації) «Київреклама» (далі – КП «Київреклама») на підставі відповідного наказу Управління про демонтаж рекламних засобів. Після демонтажу РЗ, на Вас буде покладено обов'язок компенсації витрат, пов'язаних з демонтажем РЗ, його транспортуванням та подальшим зберіганням згідно затвердженого КП «Київреклама» кошторису (планової собівартості робіт з демонтажу рекламного засобу) у розмірі, що встановлений відносно типу РЗ, який був демонтований. З кошторисом витрат (плановою собівартістю робіт з демонтажу рекламного засобу) можна ознайомитись на офіційному веб-сайті КП «Київреклама» за посиланням: https://www.kyivreclama.kyiv.ua/demontazh/. Витрати на демонтаж РЗ можуть бути збільшені, якщо виконання заходів впливу (демонтажу) призведе до такого збільшення.
Вимога може бути оскаржена в порядку адміністративного судочинства до окружного адміністративного суду за вибором зобов'язаної особи за зареєстрованим у встановленому законом порядку місцем проживання (перебування, знаходження) цієї зобов'язаної особи або до окружного адміністративного суду за місцезнаходженням Управління протягом шестимісячного строку, який обчислюється з дня, коли особа дізналася або повинна була дізнатися про порушення своїх прав, свобод чи інтересів.

Вимогу склав: головний спеціаліст Волощук Г.М. _____
(посада, прізвище, ім'я, по батькові та підпис працівника відділу контролю та обліку рекламних засобів та вивісок)

Вимогу одержав _____
(посада, прізвище, ім'я, по батькові, підпис)

Увага: всю необхідну інформацію з питань оформлення РЗ можна знайти на офіційному веб-сайті Управління за посиланням: https://reklama.kyivcity.gov.ua/. Відповіді на найпопулярніші питання, які виникають при оформленні РЗ ви можете отримати скориставшись чат-ботом Управління за посиланням: https://t.me/kyivreklama_bot.
Відтермінування виконання цієї вимоги (зобов'язання) не передбачено нормативно-правовими актами.

АКТ обстеження
від 21.10.2026 р.

За результатами обстеження території міста Києва, за адресою: **Дніпровський р-н, вул. Куліша Пантелеймона (Челябінська), 10 нежитлова будівля, шиномонтаж літ. "Б"** виявлено порушення Типових правил розміщення зовнішньої реклами, затверджених постановою Кабінету Міністрів України від 29.12.2003 № 2067, Правил благоустрою міста Києва, затверджених рішенням Київської міської ради від 25.12.2008 № 1051/1051, Правил розміщення рекламних засобів у місті Києві, затверджених рішенням Київської міської ради від 20.04.2017 №223/2445, Порядку розміщення зовнішньої реклами в місті Києві, затвердженого розпорядженням виконавчого органу Київської міської ради (Київської міської державної адміністрації) від 05.02.2019 № 207 (далі – Порядок), а саме: розміщення рекламного засобу (далі – РЗ) типу: **Спеціальна рекламна конструкція на фасаді будинку (будівлі) - з невідповідністю технічних характеристик рекламного засобу та/або місця його встановлення виданому дозволу.**
Найменування юридичної особи або прізвище, ім'я, по батькові фізичної особи-підприємця, якій належить РЗ:
ТОВАРИСТВО З ОБМЕЖЕНОЮ ВІДПОВІДАЛЬНІСТЮ "ТАЄРС ЛІЗИНГ"

Примітка (№ РЗ): № 90953-21

Акт підготував:
Провідний фахівець КП "Київреклама":
_____ **Марченко А.К.**

Акт підписав:
Начальник відділу обстежень та обліку рекламних засобів КП «Київреклама»:
_____ **Бондарчук А.П.**

Фотофіксація розміщення РЗ типу: Спеціальна рекламна конструкція на фасаді будинку (будівлі)

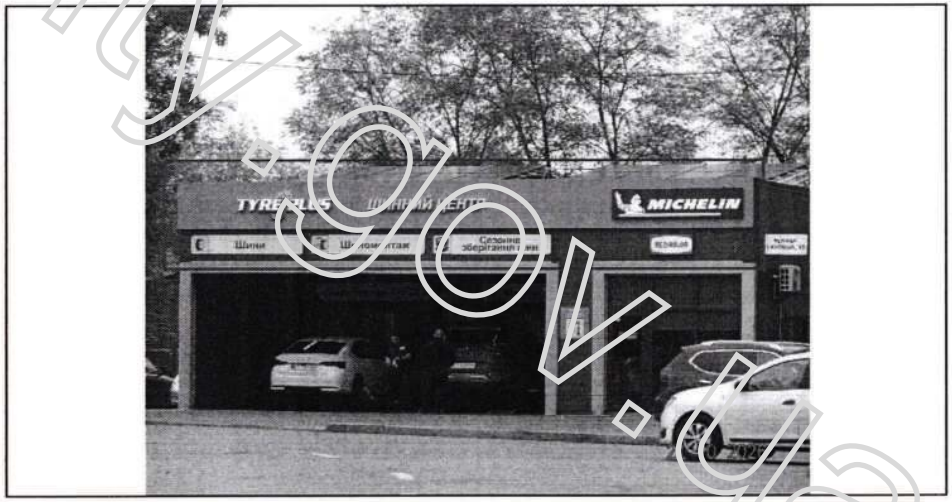

reklama.kyivcity.gov.ua

ВИКОНАВЧИЙ ОРГАН КИЇВСЬКОЇ МІСЬКОЇ РАДИ
(КИЇВСЬКОЇ МІСЬКОЇ ДЕРЖАВНОЇ АДМІНІСТРАЦІЇ)
УПРАВЛІННЯ З ПИТАНЬ РЕКЛАМИ

вул. Хрещатик, 36, м. Київ, 01001, тел. (044) 481 47 18, E-mail: reklama.kyiv@kyivcity.gov.ua
Контактний центр міста Києва (044) 15 51, Код ЄДРПОУ 41348526

ВИМОГА № 010389-26
від 23.10.2026 р.

Склав: головний спеціаліст Волощук Г.М.

(посада та ПІБ працівника відділу контролю та обліку рекламних засобів та вивісок)

На ім'я: ТОВАРИСТВО З ОБМЕЖЕНОЮ ВІДПОВІДАЛЬНІСТЮ "ТРЕЙД СЕРВІС ПРОМОУШЕН"

(найменування юридичної особи або прізвище, ім'я, по батькові фізичної особи-підприємця)

Місцезнаходження згідно даних ЄДР: 01103, м. Київ, вул. Підвисоцького Професора, 10/10, оф. 60, тел.380975307056

(район, вулиця, № будинку, контактний телефон)

щодо усунення порушень Типових правил розміщення зовнішньої реклами, затверджених постановою Кабінету Міністрів України від 29.12.2003 №2067, Правил благоустрою міста Києва, затверджених рішенням Київської міської ради від 25.12.2008 № 1051/1051, Правил розміщення рекламних засобів у місті Києві, затверджених рішенням Київської міської ради від 20.04.2017 №223/2445, Порядку розміщення зовнішньої реклами в місті Києві, затвердженого розпорядженням виконавчого органу Київської міської ради (Київської міської державної адміністрації) від 05.02.2019 № 207 (далі – Порядок).

Порушення: Невідповідність технічних характеристик рекламного засобу та/або місця його встановлення виданому дозволу.
У зв'язку з цим, необхідно виконати зобов'язання, а саме: усунути невідповідність технічних характеристик рекламного засобу та/або місця його встановлення виданому дозволу або здійснити демонтаж рекламного засобу (далі - РЗ) типу: Спеціальна рекламна конструкція на фасаді будинку (будівлі).
Термін усунення порушення (строк добровільного виконання зобов'язання) до: 18.11.2026 р.
Примітка (№ РЗ): № 90798-21-П-2

Про усунення зазначених порушень (виконання зобов'язання) необхідно повідомити Управління з питань реклами виконавчого органу Київської міської ради (Київської міської державної адміністрації) (далі – Управління) за адресою: 01001, м. Київ, вул. Хрещатик, 36, або 04070, м. Київ, Боричів узвіз, 8, тел. 481-47-18 в письмовій формі з фотофіксацією усунутих порушень.
У разі невиконання цієї вимоги (зобов'язання) у добровільному порядку, РЗ буде демонтований підпорядкованим Управлінню комунальним підприємством виконавчого органу Київради (Київської міської державної адміністрації) «Київреклама» (далі – КП «Київреклама») на підставі відповідного наказу Управління про демонтаж рекламних засобів. Після демонтажу РЗ, на Вас буде покладено обов'язок компенсації витрат, пов'язаних з демонтажем РЗ, його транспортуванням та подальшим зберіганням згідно затвердженого КП «Київреклама» кошторису (планової собівартості робіт з демонтажу рекламного засобу) у розмірі, що встановлений відносно типу РЗ, який був демонтований. З кошторисом витрат (плановою собівартістю робіт з демонтажу рекламного засобу) можна ознайомитись на офіційному веб-сайті КП «Київреклама» за посиланням: https://www.kyivreclama.kyiv.ua/demontazh/. Витрати на демонтаж РЗ можуть бути збільшені, якщо виконання заходів впливу (демонтажу) призведе до такого збільшення.
Вимога може бути оскаржена в порядку адміністративного судочинства до окружного адміністративного суду за вибором зобов'язаної особи за зареєстрованим у встановленому законом порядку місцем проживання (перебування, знаходження) цієї зобов'язаної особи або до окружного адміністративного суду за місцезнаходженням Управління протягом шестимісячного строку, який обчислюється з дня, коли особа дізналася або повинна була дізнатися про порушення своїх прав, свобод чи інтересів.

Вимогу склав: головний спеціаліст Волощук Г.М. _____
(посада, прізвище, ім'я, по батькові та підпис працівника відділу контролю та обліку рекламних засобів та вивісок)

Вимогу одержав _____
(посада, прізвище, ім'я, по батькові, підпис)

Увага: всю необхідну інформацію з питань оформлення РЗ можна знайти на офіційному веб-сайті Управління за посиланням: https://reklama.kyivcity.gov.ua/. Відповіді на найпопулярніші питання, які виникають при оформленні РЗ ви можете отримати скориставшись чат-ботом Управління за посиланням: https://t.me/kyivreklama_bot.
Відтермінування виконання цієї вимоги (зобов'язання) не передбачено нормативно-правовими актами.

АКТ обстеження
від 20.10.2026 р.

За результатами обстеження території міста Києва, за адресою: **Подільський р-н, вул. Воздвиженська, 21-23** виявлено порушення Типових правил розміщення зовнішньої реклами, затверджених постановою Кабінету Міністрів України від 29.12.2003 № 2067, Правил благоустрою міста Києва, затверджених рішенням Київської міської ради від 25.12.2008 № 1051/1051, Правил розміщення рекламних засобів у місті Києві, затверджених рішенням Київської міської ради від 20.04.2017 №223/2445, Порядку розміщення зовнішньої реклами в місті Києві, затвердженого розпорядженням виконавчого органу Київської міської ради (Київської міської державної адміністрації) від 05.02.2019 № 207 (далі – Порядок), а саме: розміщення рекламного засобу (далі – РЗ) типу: **Спеціальна рекламна конструкція на фасаді будинку (будівлі) - з невідповідністю технічних характеристик рекламного засобу та/або місця його встановлення виданому дозволу.**
Найменування юридичної особи або прізвище, ім'я, по батькові фізичної особи-підприємця, якій належить РЗ:
ТОВАРИСТВО З ОБМЕЖЕНОЮ ВІДПОВІДАЛЬНІСТЮ "ТРЕЙД СЕРВІС ПРОМОУШЕН"

Примітка (№ РЗ): № 90798-21-П-2

Акт підготував:
Провідний фахівець КП "Київреклама":
_____ **Богачова В.О.**

Акт підписав:
Начальник відділу обстежень та обліку рекламних засобів КП «Київреклама»:
_____ **Бондарчук А.П.**

Фотофіксація розміщення РЗ типу: Спеціальна рекламна конструкція на фасаді будинку (будівлі)

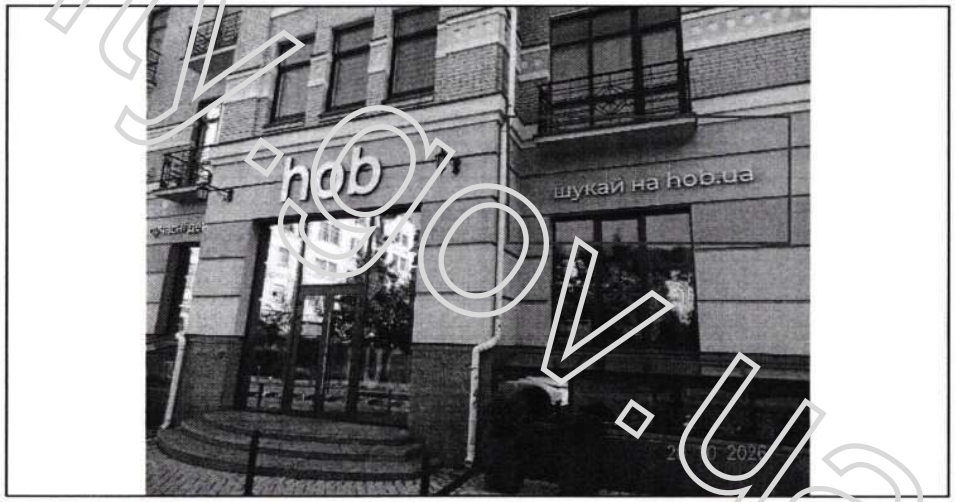

reklama.kyivcity.gov.ua

ВИКОНАВЧИЙ ОРГАН КИЇВСЬКОЇ МІСЬКОЇ РАДИ
(КИЇВСЬКОЇ МІСЬКОЇ ДЕРЖАВНОЇ АДМІНІСТРАЦІЇ)
УПРАВЛІННЯ З ПИТАНЬ РЕКЛАМИ

вул. Хрещатик, 36, м. Київ, 01001, тел. (044) 481 47 18, E-mail: reklama.kyiv@kyivcity.gov.ua
Контактний центр міста Києва (044) 15 51, Код ЄДРПОУ 41348526

ВИМОГА № 010390-26
від 23.10.2026 р.

Склав: головний спеціаліст Волощук Г.М.

(посада та ПІБ працівника відділу контролю та обліку рекламних засобів та вивісок)

На ім'я: ТОВАРИСТВО З ОБМЕЖЕНОЮ ВІДПОВІДАЛЬНІСТЮ "ТРЕЙД СЕРВІС ПРОМОУШЕН"

(найменування юридичної особи або прізвище, ім'я, по батькові фізичної особи-підприємця)

Місцезнаходження згідно даних ЄДР: 01103, м. Київ, вул. Пчілки Олени Професора, 10/10, оф. 60, тел.380975307056

(район, вулиця, № будинку, контактний телефон)

щодо усунення порушень Типових правил розміщення зовнішньої реклами, затверджених постановою Кабінету Міністрів України від 29.12.2003 №2067, Правил благоустрою міста Києва, затверджених рішенням Київської міської ради від 25.12.2008 № 1051/1051, Правил розміщення рекламних засобів у місті Києві, затверджених рішенням Київської міської ради від 20.04.2017 №223/2445, Порядку розміщення зовнішньої реклами в місті Києві, затвердженого розпорядженням виконавчого органу Київської міської ради (Київської міської державної адміністрації) від 05.02.2019 № 207 (далі – Порядок).

Порушення: Невідповідність технічних характеристик рекламного засобу та/або місця його встановлення виданому дозволу.
У зв'язку з цим, необхідно виконати зобов'язання, а саме: усунути невідповідність технічних характеристик рекламного засобу та/або місця його встановлення виданому дозволу або здійснити демонтаж рекламного засобу (далі - РЗ) типу: Спеціальна рекламна конструкція на фасаді будинку (будівлі).
Термін усунення порушення (строк добровільного виконання зобов'язання) до: 18.11.2026 р.
Примітка (№ РЗ): № 90770-21-П-2

Про усунення зазначених порушень (виконання зобов'язання) необхідно повідомити Управління з питань реклами виконавчого органу Київської міської ради (Київської міської державної адміністрації) (далі – Управління) за адресою: 01001, м. Київ, вул. Хрещатик, 36, або 04070, м. Київ, Боричів узвіз, 8, тел. 481-47-18 в письмовій формі з фотофіксацією усунутих порушень.
У разі невиконання цієї вимоги (зобов'язання) у добровільному порядку, РЗ буде демонтований підпорядкованим Управлінню комунальним підприємством виконавчого органу Київради (Київської міської державної адміністрації) «Київреклама» (далі – КП «Київреклама») на підставі відповідного наказу Управління про демонтаж рекламних засобів. Після демонтажу РЗ, на Вас буде покладено обов'язок компенсації витрат, пов'язаних з демонтажем РЗ, його транспортуванням та подальшим зберіганням згідно затвердженого КП «Київреклама» кошторису (планової собівартості робіт з демонтажу рекламного засобу) у розмірі, що встановлений відносно типу РЗ, який був демонтований. З кошторисом витрат (плановою собівартістю робіт з демонтажу рекламного засобу) можна ознайомитись на офіційному веб-сайті КП «Київреклама» за посиланням: https://www.kyivreclama.kyiv.ua/demontazh/. Витрати на демонтаж РЗ можуть бути збільшені, якщо виконання заходів впливу (демонтажу) призведе до такого збільшення.
Вимога може бути оскаржена в порядку адміністративного судочинства до окружного адміністративного суду за вибором зобов'язаної особи за зареєстрованим у встановленому законом порядку місцем проживання (перебування, знаходження) цієї зобов'язаної особи або до окружного адміністративного суду за місцезнаходженням Управління протягом шестимісячного строку, який обчислюється з дня, коли особа дізналася або повинна була дізнатися про порушення своїх прав, свобод чи інтересів.

Вимогу склав: головний спеціаліст Волощук Г.М. _____

(посада, прізвище, ім'я, по батькові та підпис працівника відділу контролю та обліку рекламних засобів та вивісок)

Вимогу одержав _____

(посада, прізвище, ім'я, по батькові, підпис)

Увага: всю необхідну інформацію з питань оформлення РЗ можна знайти на офіційному веб-сайті Управління за посиланням: https://reklama.kyivcity.gov.ua/. Відповіді на найпопулярніші питання, які виникають при оформленні РЗ ви можете отримати скориставшись чат-ботом Управління за посиланням: https://t.me/kyivreklama_bot.
Відтермінування виконання цієї вимоги (зобов'язання) не передбачено нормативно-правовими актами.

АКТ обстеження
від 20.10.2026 р.

За результатами обстеження території міста Києва, за адресою: **Подільський р-н, вул. Воздвиженська, 21-23** виявлено порушення Типових правил розміщення зовнішньої реклами, затверджених постановою Кабінету Міністрів України від 29.12.2003 № 2067, Правил благоустрою міста Києва, затверджених рішенням Київської міської ради від 25.12.2008 № 1051/1051, Правил розміщення рекламних засобів у місті Києві, затверджених рішенням Київської міської ради від 20.04.2017 №223/2445, Порядку розміщення зовнішньої реклами в місті Києві, затвердженого розпорядженням виконавчого органу Київської міської ради (Київської міської державної адміністрації) від 05.02.2019 № 207 (далі – Порядок), а саме: розміщення рекламного засобу (далі – РЗ) типу: **Спеціальна рекламна конструкція на фасаді будинку (будівлі) - з невідповідністю технічних характеристик рекламного засобу та/або місця його встановлення виданому дозволу.**
Найменування юридичної особи або прізвище, ім'я, по батькові фізичної особи-підприємця, якій належить РЗ:
ТОВАРИСТВО З ОБМЕЖЕНОЮ ВІДПОВІДАЛЬНІСТЮ "ТРЕЙД СЕРВІС ПРОМОУШЕН"

Примітка (№ РЗ): № 90770-21-П-2

Акт підготував:
Начальник відділу обстежень та обліку рекламних засобів КП "Київреклама":
_____ **Бондарчук А.П.**

Акт підписав:
Начальник відділу обстежень та обліку рекламних засобів КП «Київреклама»:
_____ **Бондарчук А.П.**

Фото місця розміщення РЗ типу: Спеціальна рекламна конструкція на фасаді будинку (будівлі)



reklama.kyivcity.gov.ua

ВИКОНАВЧИЙ ОРГАН КИЇВСЬКОЇ МІСЬКОЇ РАДИ
(КИЇВСЬКОЇ МІСЬКОЇ ДЕРЖАВНОЇ АДМІНІСТРАЦІЇ)
УПРАВЛІННЯ З ПИТАНЬ РЕКЛАМИ

вул. Хрещатик, 36, м. Київ, 01001, тел. (044) 481 47 18, E-mail: reklama.kyiv@kyivcity.gov.ua
Контактний центр міста Києва (044) 15 51, Код ЄДРПОУ 41348526

ВИМОГА № 010391-26
від 23.10.2026 р.

Склав: головний спеціаліст Волощук Г.М.

(посада та ПІБ працівника відділу контролю та обліку рекламних засобів та вивісок)

На ім'я: ТОВАРИСТВО З ОБМЕЖЕНОЮ ВІДПОВІДАЛЬНІСТЮ "АЙ ЛОМБАРД"

(найменування юридичної особи або прізвище, ім'я, по батькові фізичної особи-підприємця)

Місцезнаходження згідно даних ЄДР: 03151, м. Київ, вул. Смілянська, 8, тел.380444926737

(район, вулиця, № будинку, контактний телефон)

щодо усунення порушень Типових правил розміщення зовнішньої реклами, затверджених постановою Кабінету Міністрів України від 29.12.2003 №2067, Правил благоустрою міста Києва, затверджених рішенням Київської міської ради від 25.12.2008 № 1051/1051, Правил розміщення рекламних засобів у місті Києві, затверджених рішенням Київської міської ради від 20.04.2017 №223/2445, Порядку розміщення зовнішньої реклами в місті Києві, затвердженого розпорядженням виконавчого органу Київської міської ради (Київської міської державної адміністрації) від 05.02.2019 № 207 (далі – Порядок).

Порушення: Самовільно встановлений рекламний засіб (РЗ).
У зв'язку з цим, необхідно виконати зобов'язання, а саме: здійснити демонтаж рекламного засобу (далі - РЗ) типу.
Спеціальна рекламна конструкція на фасаді будинку (будівлі).
Термін усунення порушення (строк добровільного виконання зобов'язання) до: 18.11.2026 р.
Примітка (№ РЗ): № 247739С

Про усунення зазначених порушень (виконання зобов'язання) необхідно повідомити Управління з питань реклами виконавчого органу Київської міської ради (Київської міської державної адміністрації) (далі – Управління) за адресою: 01001, м. Київ, вул. Хрещатик, 36, або 04070, м. Київ, Боричів узвіз, 8, тел. 481-47-18 в письмовій формі з фотофіксацією усунутих порушень.
У разі невиконання цієї вимоги (зобов'язання) у добровільному порядку, РЗ буде демонтований підпорядкованим Управлінню комунальним підприємством виконавчого органу Київради (Київської міської державної адміністрації) «Київреклама» (далі – КП «Київреклама») на підставі відповідного наказу Управління про демонтаж рекламних засобів. Після демонтажу РЗ, на Вас буде покладено обов'язок компенсації витрат, пов'язаних з демонтажем РЗ, його транспортуванням та подальшим зберіганням згідно затвердженого КП «Київреклама» кошторису (планової собівартості робіт з демонтажу рекламного засобу) у розмірі, що встановлений відносно типу РЗ, який був демонтований. З кошторисом витрат (плановою собівартістю робіт з демонтажу рекламного засобу) можна ознайомитись на офіційному веб-сайті КП «Київреклама» за посиланням: https://www.kyivreclama.kyiv.ua/demontazh/. Витрати на демонтаж РЗ можуть бути збільшені, якщо виконання заходів впливу (демонтажу) призведе до такого збільшення.
Вимога може бути оскаржена в порядку адміністративного судочинства до окружного адміністративного суду за вибором зобов'язаної особи за зареєстрованим у встановленому законом порядку місцем проживання (перебування, знаходження) цієї зобов'язаної особи або до окружного адміністративного суду за місцезнаходженням Управління протягом шестимісячного строку, який обчислюється з дня, коли особа дізналася або повинна була дізнатися про порушення своїх прав, свобод чи інтересів.

Вимогу склав: головний спеціаліст Волощук Г.М. _____
(посада, прізвище, ім'я, по батькові та підпис працівника відділу контролю та обліку рекламних засобів та вивісок)

Вимогу одержав _____
(посада, прізвище, ім'я, по батькові, підпис)

Увага: всю необхідну інформацію з питань оформлення РЗ можна знайти на офіційному веб-сайті Управління за посиланням: https://reklama.kyivcity.gov.ua/. Відповіді на найпопулярніші питання, які виникають при оформленні РЗ ви можете отримати скориставшись чат-ботом Управління за посиланням: https://t.me/kyivreklama_bot.
Відтермінування виконання цієї вимоги (зобов'язання) не передбачено нормативно-правовими актами.

АКТ обстеження
від 19.10.2026 р.

За результатами обстеження території міста Києва, за адресою: **Печерський р-н, бульв. Міхновського Миколи (Дружби Народів), 25** виявлено порушення Типових правил розміщення зовнішньої реклами, затверджених постановою Кабінету Міністрів України від 29.12.2003 № 2067, Правил благоустрою міста Києва, затверджених рішенням Київської міської ради від 25.12.2008 № 1051/1051, Правил розміщення рекламних засобів у місті Києві, затверджених рішенням Київської міської ради від 20.04.2017 №223/2445, Порядку розміщення зовнішньої реклами в місті Києві, затвердженого розпорядженням виконавчого органу Київської міської ради (Київської міської державної адміністрації) від 05.02.2019 № 207 (далі – Порядок), а саме: розміщення рекламного засобу (далі – РЗ) типу: **Спеціальна рекламна конструкція на фасаді будинку (будівлі) - без виданого у встановленому порядку дозволу.**
Найменування юридичної особи або прізвище, ім'я, по батькові фізичної особи-підприємця, якій належить РЗ:
ТОВАРИСТВО З ОБМЕЖЕНОЮ ВІДПОВІДАЛЬНІСТЮ "АЙ ЛОМБАРД"

Примітка (№ РЗ): № 247739С

Акт підготував:
Провідний фахівець КП "Київреклама":
_____ **Левчун Ю.В.**

Акт підписав:
Начальник відділу обстежень та обліку рекламних засобів КП «Київреклама»:
_____ **Бондарчук А.П.**

Фотофіксація розміщення РЗ типу: Спеціальна рекламна конструкція на фасаді будинку (будівлі)

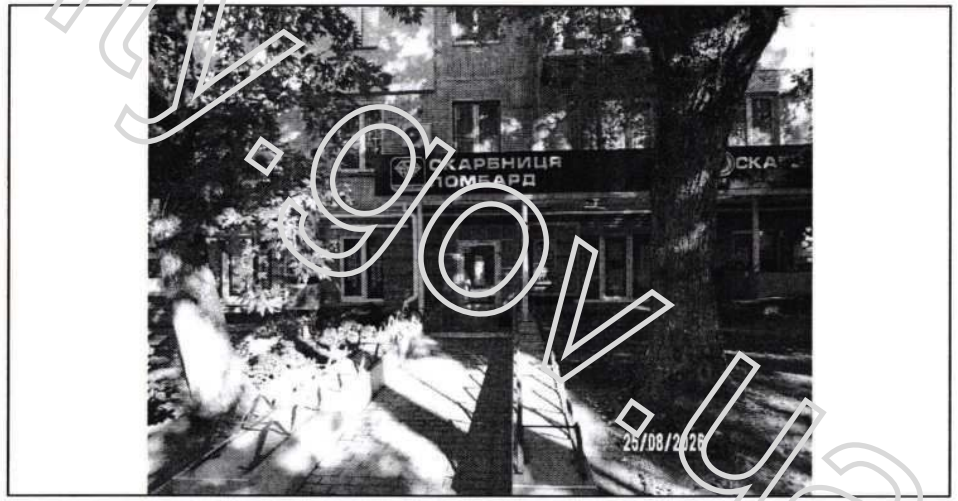

reklama.kyivcity.gov.ua

ВИКОНАВЧИЙ ОРГАН КИЇВСЬКОЇ МІСЬКОЇ РАДИ
(КИЇВСЬКОЇ МІСЬКОЇ ДЕРЖАВНОЇ АДМІНІСТРАЦІЇ)
УПРАВЛІННЯ З ПИТАНЬ РЕКЛАМИ

вул. Хрещатик, 36, м. Київ, 01001, тел. (044) 481 47 18, E-mail: reklama.kyiv@kyivcity.gov.ua
Контактний центр міста Києва (044) 15 51, Код ЄДРПОУ 41348526

ВИМОГА № 010392-26
від 23.10.2026 р.

Склав: головний спеціаліст Волощук Г.М.

(посада та ПІБ працівника відділу контролю та обліку рекламних засобів та вивісок)

На ім'я: ФІЗИЧНА ОСОБА-ПІДПРИЄМЕЦЬ РОМЕНЕЦЬ ЛЮДМИЛА ВІКТОРІВНА

(найменування юридичної особи або прізвище, ім'я, по батькові фізичної особи-підприємця)

Місцезнаходження згідно даних ЄДР: 08354, Київська обл., Бориспільський р-н, с. Кийлів, вул. Дніпровська, 20, тел.380973637338

(район, вулиця, № будинку, контактний телефон)

щодо усунення порушень Типових правил розміщення зовнішньої реклами, затверджених постановою Кабінету Міністрів України від 29.12.2003 №2067, Правил благоустрою міста Києва, затверджених рішенням Київської міської ради від 25.12.2008 № 1051/1051, Правил розміщення рекламних засобів у місті Києві, затверджених рішенням Київської міської ради від 20.04.2017 №223/2445, Порядку розміщення зовнішньої реклами в місті Києві, затвердженого розпорядженням виконавчого органу Київської міської ради (Київської міської державної адміністрації) від 05.02.2019 № 207 (далі – Порядок).

Порушення: Невідповідність технічних характеристик рекламного засобу та/або місця його встановлення виданому дозволу.
У зв'язку з цим, необхідно виконати зобов'язання, а саме: усунути невідповідність технічних характеристик рекламного засобу та/або місця його встановлення виданому дозволу або здійснити демонтаж рекламного засобу (далі - РЗ) типу: Спеціальна рекламна конструкція на фасаді будинку (будівлі).
Термін усунення порушення (строк добровільного виконання зобов'язання) до: 18.11.2026 р.
Примітка (№ РЗ): № 106827-26

Про усунення зазначених порушень (виконання зобов'язання) необхідно повідомити Управління з питань реклами виконавчого органу Київської міської ради (Київської міської державної адміністрації) (далі – Управління) за адресою: 01001, м. Київ, вул. Хрещатик, 36, або 04070, м. Київ, Боричів узвіз, 8, тел. 481-47-18 в письмовій формі з фотофіксацією усунутих порушень.
У разі невиконання цієї вимоги (зобов'язання) у добровільному порядку, РЗ буде демонтований підпорядкованим Управлінню комунальним підприємством виконавчого органу Київради (Київської міської державної адміністрації) «Київреклама» (далі – КП «Київреклама») на підставі відповідного наказу Управління про демонтаж рекламних засобів. Після демонтажу РЗ, на Вас буде покладено обов'язок компенсації витрат, пов'язаних з демонтажем РЗ, його транспортуванням та подальшим зберіганням згідно затвердженого КП «Київреклама» кошторису (планової собівартості робіт з демонтажу рекламного засобу) у розмірі, що встановлений відносно типу РЗ, який був демонтований. З кошторисом витрат (плановою собівартістю робіт з демонтажу рекламного засобу) можна ознайомитись на офіційному веб-сайті КП «Київреклама» за посиланням: https://www.kyivreclama.kyiv.ua/demontazh/. Витрати на демонтаж РЗ можуть бути збільшені, якщо виконання заходів впливу (демонтажу) призведе до такого збільшення.
Вимога може бути оскаржена в порядку адміністративного судочинства до окружного адміністративного суду за вибором зобов'язаної особи за зареєстрованим у встановленому законом порядку місцем проживання (перебування, знаходження) цієї зобов'язаної особи або до окружного адміністративного суду за місцезнаходженням Управління протягом шестимісячного строку, який обчислюється з дня, коли особа дізналася або повинна була дізнатися про порушення своїх прав, свобод чи інтересів.

Вимогу склав: головний спеціаліст Волощук Г.М. _____
(посада, прізвище, ім'я, по батькові та підпис працівника відділу контролю та обліку рекламних засобів та вивісок)

Вимогу одержав _____
(посада, прізвище, ім'я, по батькові, підпис)

Увага: всю необхідну інформацію з питань оформлення РЗ можна знайти на офіційному веб-сайті Управління за посиланням: https://reklama.kyivcity.gov.ua/. Відповіді на найпопулярніші питання, які виникають при оформленні РЗ ви можете отримати скориставшись чат-ботом Управління за посиланням: https://t.me/kyivreklama_bot.
Відтермінування виконання цієї вимоги (зобов'язання) не передбачено нормативно-правовими актами.

АКТ обстеження
від 22.10.2026 р.

За результатами обстеження території міста Києва, за адресою: **Дарницький р-н, вул. Урлівська, 11-а** виявлено порушення Типових правил розміщення зовнішньої реклами, затверджених постановою Кабінету Міністрів України від 29.12.2003 № 2067, Правил благоустрою міста Києва, затверджених рішенням Київської міської ради від 25.12.2008 № 1051/1051, Правил розміщення рекламних засобів у місті Києві, затверджених рішенням Київської міської ради від 20.04.2017 №223/2445, Порядку розміщення зовнішньої реклами в місті Києві, затвердженого розпорядженням виконавчого органу Київської міської ради (Київської міської державної адміністрації) від 05.02.2019 № 207 (далі – Порядок), а саме: розміщення рекламного засобу (далі – РЗ) типу: **Спеціальна рекламна конструкція на фасаді будинку (будівлі) - з невідповідністю технічних характеристик рекламного засобу та/або місця його встановлення виданому дозволу.**
Найменування юридичної особи або прізвище, ім'я, по батькові фізичної особи-підприємця, якій належить РЗ:
ФІЗИЧНА ОСОБА-ПІДПРИЄМЕЦЬ РОМЕНЕЦЬ ЛЮДМИЛА ВІКТОРІВНА

Примітка (№ РЗ): № 106827-26

Акт підготував:
Провідний фахівець КП "Київреклама":
_____ **Марченко А.К.**

Акт підписав:
Начальник відділу обстежень та обліку рекламних засобів КП «Київреклама»:
_____ **Бондарчук А.П.**

Фото відсутнє розміщення РЗ типу: Спеціальна рекламна конструкція на фасаді будинку (будівлі)

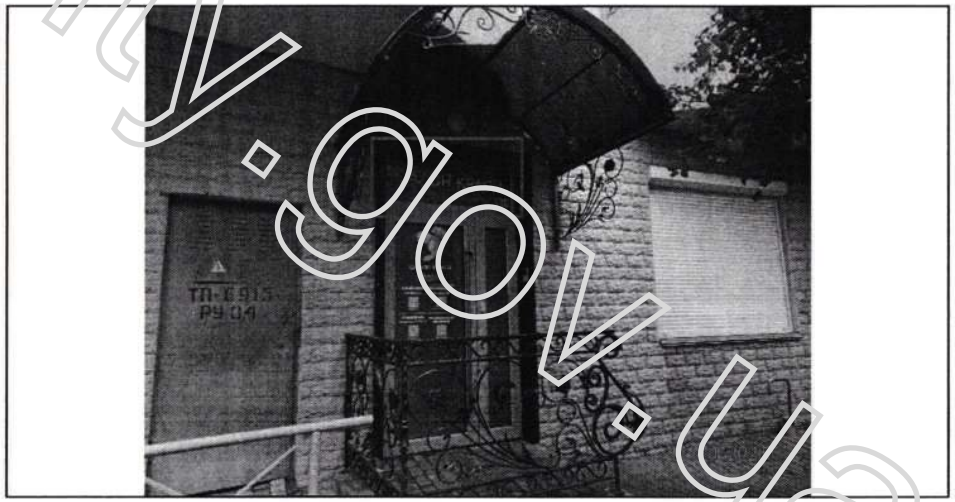

reklama.kyivcity.gov.ua

ВИКОНАВЧИЙ ОРГАН КИЇВСЬКОЇ МІСЬКОЇ РАДИ
(КИЇВСЬКОЇ МІСЬКОЇ ДЕРЖАВНОЇ АДМІНІСТРАЦІЇ)
УПРАВЛІННЯ З ПИТАНЬ РЕКЛАМИ

вул. Хрещатик, 36, м. Київ, 01001, тел. (044) 481 47 18, E-mail: reklama.kyiv@kyivcity.gov.ua
Контактний центр міста Києва (044) 15 51, Код ЄДРПОУ 41348526

ВИМОГА № 010393-26
від 23.10.2026 р.

Склав: головний спеціаліст Волощук Г.М.

(посада та ПІБ працівника відділу контролю та обліку рекламних засобів та вивісок)

На ім'я: ТОВАРИСТВО З ОБМЕЖЕНОЮ ВІДПОВІДАЛЬНІСТЮ "САН-ХОСЕ"

(найменування юридичної особи або прізвище, ім'я, по батькові фізичної особи-підприємця)

Місцезнаходження згідно даних ЄДР: 01135, м. Київ, вул.Золотоустівська, 47-49, кв. 27, тел.380676597201

(район, вулиця, № будинку, контактний телефон)

щодо усунення порушень Типових правил розміщення зовнішньої реклами, затверджених постановою Кабінету Міністрів України від 29.12.2003 №2067, Правил благоустрою міста Києва, затверджених рішенням Київської міської ради від 25.12.2008 № 1051/1051, Правил розміщення рекламних засобів у місті Києві, затверджених рішенням Київської міської ради від 20.04.2017 №223/2445, Порядку розміщення зовнішньої реклами в місті Києві, затвердженого розпорядженням виконавчого органу Київської міської ради (Київської міської державної адміністрації) від 05.02.2019 № 207 (далі – Порядок).

Порушення: Самовільно встановлений рекламний засіб (РЗ).
У зв'язку з цим, необхідно виконати зобов'язання, а саме: здійснити демонтаж рекламного засобу (далі - РЗ) типу Зупинковий комплекс та/або павільйон (брендування).
Термін усунення порушення (строк добровільного виконання зобов'язання) до: 18.11.2026 р.
Примітка (№ РЗ): № 247771С

Про усунення зазначених порушень (виконання зобов'язання) необхідно повідомити Управління з питань реклами виконавчого органу Київської міської ради (Київської міської державної адміністрації) (далі – Управління) за адресою: 01001, м. Київ, вул. Хрещатик, 36, або 04070, м. Київ, Боричів узвіз, 8, тел. 481-47-18 в письмовій формі з фотофіксацією усунутих порушень.
У разі невиконання цієї вимоги (зобов'язання) у добровільному порядку, РЗ буде демонтований підпорядкованим Управлінню комунальним підприємством виконавчого органу Київради (Київської міської державної адміністрації) «Київреклама» (далі – КП «Київреклама») на підставі відповідного наказу Управління про демонтаж рекламних засобів. Після демонтажу РЗ, на Вас буде покладено обов'язок компенсації витрат, пов'язаних з демонтажем РЗ, його транспортуванням та подальшим зберіганням згідно затвердженого КП «Київреклама» кошторису (планової собівартості робіт з демонтажу рекламного засобу) у розмірі, що встановлений відносно типу РЗ, який був демонтований. З кошторисом витрат (плановою собівартістю робіт з демонтажу рекламного засобу) можна ознайомитись на офіційному веб-сайті КП «Київреклама» за посиланням: https://www.kyivreclama.kyiv.ua/demontazh/. Витрати на демонтаж РЗ можуть бути збільшені, якщо виконання заходів впливу (демонтажу) призведе до такого збільшення.
Вимога може бути оскаржена в порядку адміністративного судочинства до окружного адміністративного суду за вибором зобов'язаної особи за зареєстрованим у встановленому законом порядку місцем проживання (перебування, знаходження) цієї зобов'язаної особи або до окружного адміністративного суду за місцезнаходженням Управління протягом шестимісячного строку, який обчислюється з дня, коли особа дізналася або повинна була дізнатися про порушення своїх прав, свобод чи інтересів.

Вимогу склав: головний спеціаліст Волощук Г.М. _____
(посада, прізвище, ім'я, по батькові та підпис працівника відділу контролю та обліку рекламних засобів та вивісок)

Вимогу одержав _____
(посада, прізвище, ім'я, по батькові, підпис)

Увага: всю необхідну інформацію з питань оформлення РЗ можна знайти на офіційному веб-сайті Управління за посиланням: https://reklama.kyivcity.gov.ua/. Відповіді на найпопулярніші питання, які виникають при оформленні РЗ ви можете отримати скориставшись чат-ботом Управління за посиланням: https://t.me/kyivreklama_bot.
Відтермінування виконання цієї вимоги (зобов'язання) не передбачено нормативно-правовими актами.

АКТ обстеження
від 22.10.2026 р.

За результатами обстеження території міста Києва, за адресою: **Деснянський р-н, вул. Оноре де Бальзака, 55-Б зуп. "Рональда Рейгана"** виявлено порушення Типових правил розміщення зовнішньої реклами, затверджених постановою Кабінету Міністрів України від 29.12.2003 № 2067, Правил благоустрою міста Києва, затверджених рішенням Київської міської ради від 25.12.2008 № 1051/1051, Правил розміщення рекламних засобів у місті Києві, затверджених рішенням Київської міської ради від 20.04.2017 №223/2445, Порядку розміщення зовнішньої реклами в місті Києві, затвердженого розпорядженням виконавчого органу Київської міської ради (Київської міської державної адміністрації) від 05.02.2019 № 207 (далі – Порядок), а саме: розміщення рекламного засобу (далі – РЗ) типу: **Зупинковий комплекс та/або павільйон (брендування) - без виданого у встановленому порядку дозволу.**
Найменування юридичної особи або прізвище, ім'я, по батькові фізичної особи-підприємця, якій належить РЗ:
ТОВАРИСТВО З ОБМЕЖЕНОЮ ВІДПОВІДАЛЬНІСТЮ "САН-ХОСЕ"

Примітка (№ РЗ): № 247771С

Акт підготував:
Провідний фахівець КП "Київреклама":
_____ **Печериця Ю.М.**

Акт підписав:
Начальник відділу обстежень та обліку рекламних засобів КП «Київреклама»:
_____ **Бондарчук А.П.**

Фотофіксація розміщення РЗ типу: Зупинковий комплекс та/або павільйон (брендування)

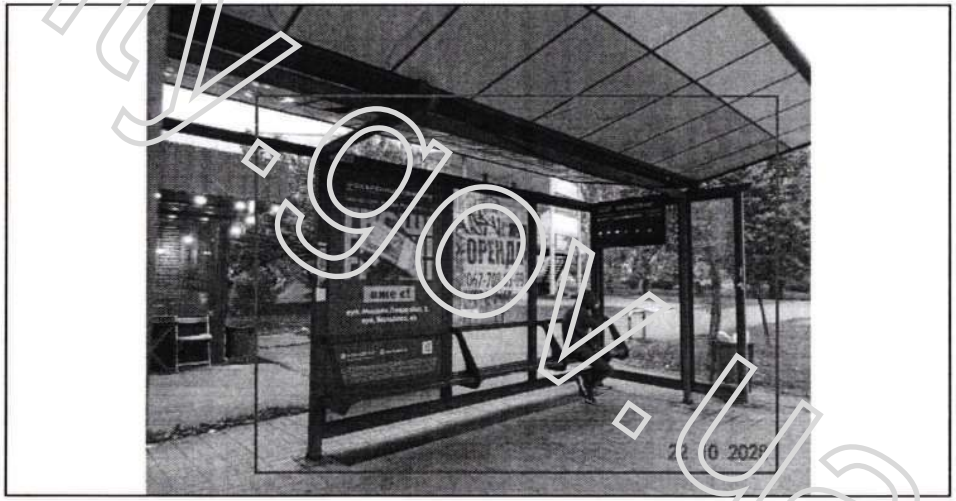

reklama.kyivcity.gov.ua

ВИКОНАВЧИЙ ОРГАН КИЇВСЬКОЇ МІСЬКОЇ РАДИ
(КИЇВСЬКОЇ МІСЬКОЇ ДЕРЖАВНОЇ АДМІНІСТРАЦІЇ)
УПРАВЛІННЯ З ПИТАНЬ РЕКЛАМИ

вул. Хрещатик, 36, м. Київ, 01001, тел. (044) 481 47 18, E-mail: reklama.kyiv@kyivcity.gov.ua
Контактний центр міста Києва (044) 15 51, Код ЄДРПОУ 41348526

ВИМОГА № 010394-26
від 28.10.2026 р.

Склав: головний спеціаліст Волощук Г.М.

(посада та ПІБ працівника відділу контролю та обліку рекламних засобів та вивісок)

На ім'я: ТОВАРИСТВО З ОБМЕЖЕНОЮ ВІДПОВІДАЛЬНІСТЮ "СЕНТ-КІТТС 78"

(найменування юридичної особи або прізвище, ім'я, по батькові фізичної особи-підприємця)

Місцезнаходження згідно даних ЄДР: 01135, м. Київ, вул. Золотоустівська, 47-49, кв. 27, тел.380676597201

(район, вулиця, № будинку, контактний телефон)

щодо усунення порушень Типових правил розміщення зовнішньої реклами, затверджених постановою Кабінету Міністрів України від 29.12.2003 №2067, Правил благоустрою міста Києва, затверджених рішенням Київської міської ради від 25.12.2008 № 1051/1051, Правил розміщення рекламних засобів у місті Києві, затверджених рішенням Київської міської ради від 20.04.2017 №223/2445, Порядку розміщення зовнішньої реклами в місті Києві, затвердженого розпорядженням виконавчого органу Київської міської ради (Київської міської державної адміністрації) від 05.02.2019 № 207 (далі – Порядок).

Порушення: Самовільно встановлений рекламний засіб (РЗ).
У зв'язку з цим, необхідно виконати зобов'язання, а саме: здійснити демонтаж рекламного засобу (далі - РЗ) типу: Зупинковий комплекс та/або павільйон (брендування).
Термін усунення порушення (строк добровільного виконання зобов'язання) до: 18.11.2026 р.
Примітка (№ РЗ): № 247743С

Про усунення зазначених порушень (виконання зобов'язання) необхідно повідомити Управління з питань реклами виконавчого органу Київської міської ради (Київської міської державної адміністрації) (далі – Управління) за адресою: 01001, м. Київ, вул. Хрещатик, 36, або 04070, м. Київ, Боричів узвіз, 8, тел. 481-47-18 в письмовій формі з фотофіксацією усунутих порушень.
У разі невиконання цієї вимоги (зобов'язання) у добровільному порядку, РЗ буде демонтований підпорядкованим Управлінню комунальним підприємством виконавчого органу Київради (Київської міської державної адміністрації) «Київреклама» (далі – КП «Київреклама») на підставі відповідного наказу Управління про демонтаж рекламних засобів. Після демонтажу РЗ, на Вас буде покладено обов'язок компенсації витрат, пов'язаних з демонтажем РЗ, його транспортуванням та подальшим зберіганням згідно затвердженого КП «Київреклама» кошторису (планової собівартості робіт з демонтажу рекламного засобу) у розмірі, що встановлений відносно типу РЗ, який був демонтований. З кошторисом витрат (плановою собівартістю робіт з демонтажу рекламного засобу) можна ознайомитись на офіційному веб-сайті КП «Київреклама» за посиланням: https://www.kyivreclama.kyiv.ua/demontazh/. Витрати на демонтаж РЗ можуть бути збільшені, якщо виконання заходів впливу (демонтажу) призведе до такого збільшення.
Вимога може бути оскаржена в порядку адміністративного судочинства до окружного адміністративного суду за вибором зобов'язаної особи за зареєстрованим у встановленому законом порядку місцем проживання (перебування, знаходження) цієї зобов'язаної особи або до окружного адміністративного суду за місцезнаходженням Управління протягом шестимісячного строку, який обчислюється з дня, коли особа дізналася або повинна була дізнатися про порушення своїх прав, свобод чи інтересів.

Вимогу склав: головний спеціаліст Волощук Г.М. _____
(посада, прізвище, ім'я, по батькові та підпис працівника відділу контролю та обліку рекламних засобів та вивісок)

Вимогу одержав _____
(посада, прізвище, ім'я, по батькові, підпис)

Увага: всю необхідну інформацію з питань оформлення РЗ можна знайти на офіційному веб-сайті Управління за посиланням: https://reklama.kyivcity.gov.ua/. Відповіді на найпопулярніші питання, які виникають при оформленні РЗ ви можете отримати скориставшись чат-ботом Управління за посиланням: https://t.me/kyivreklama_bot.
Відтермінування виконання цієї вимоги (зобов'язання) не передбачено нормативно-правовими актами.

АКТ обстеження
від 19.10.2026 р.

За результатами обстеження території міста Києва, за адресою: **Деснянський р-н, вул. Милославська, 6 зуп. "Мікрорайон №25"** виявлено порушення Типових правил розміщення зовнішньої реклами, затверджених постановою Кабінету Міністрів України від 29.12.2003 № 2067, Правил благоустрою міста Києва, затверджених рішенням Київської міської ради від 25.12.2008 № 1051/1051, Правил розміщення рекламних засобів у місті Києві, затверджених рішенням Київської міської ради від 20.04.2017 №223/2445, Порядку розміщення зовнішньої реклами в місті Києві, затвердженого розпорядженням виконавчого органу Київської міської ради (Київської міської державної адміністрації) від 05.02.2019 № 207 (далі – Порядок), а саме: розміщення рекламного засобу (далі – РЗ) типу: **Зупинковий комплекс та/або павільйон (брендування) - без виданого у встановленому порядку дозволу.**
Найменування юридичної особи або прізвище, ім'я, по батькові фізичної особи-підприємця, якій належить РЗ:
ТОВАРИСТВО З ОБМЕЖЕНОЮ ВІДПОВІДАЛЬНІСТЮ "СЕНТ-КІТТС 78"

Примітка (№ РЗ): № 247743С

Акт підготував:
Провідний фахівець КП "Київреклама":
_____ **Печериця Ю.М.**

Акт підписав:
Начальник відділу обстежень та обліку рекламних засобів КП «Київреклама»:
_____ **Бондарчук А.П.**

Фотофіксація розміщення РЗ типу: Зупинковий комплекс та/або павільйон (брендування)

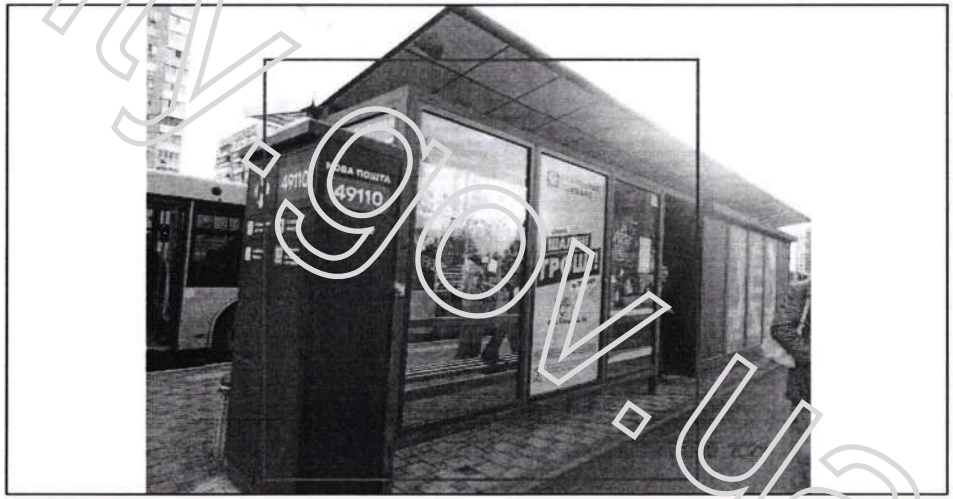

reklama.kyivcity.gov.ua

ВИКОНАВЧИЙ ОРГАН КИЇВСЬКОЇ МІСЬКОЇ РАДИ
(КИЇВСЬКОЇ МІСЬКОЇ ДЕРЖАВНОЇ АДМІНІСТРАЦІЇ)
УПРАВЛІННЯ З ПИТАНЬ РЕКЛАМИ

вул. Хрещатик, 36, м. Київ, 01001, тел. (044) 481 47 18, E-mail: reklama.kyiv@kyivcity.gov.ua
Контактний центр міста Києва (044) 15 51, Код ЄДРПОУ 41348526

ВИМОГА № 010395-26
від 23.10.2026 р.

Склав: головний спеціаліст Волощук Г.М.

(посада та ПІБ працівника відділу контролю та обліку рекламних засобів та вивісок)

На ім'я: ТОВАРИСТВО З ОБМЕЖЕНОЮ ВІДПОВІДАЛЬНІСТЮ "СЕНТ-КІТТС 78"

(найменування юридичної особи або прізвище, ім'я, по батькові фізичної особи-підприємця)

Місцезнаходження згідно даних ЄДР: 01135, м. Київ, вул. Золотоустівська, 47-49, кв. 27, тел.380676597201

(район, вулиця, № будинку, контактний телефон)

щодо усунення порушень Типових правил розміщення зовнішньої реклами, затверджених постановою Кабінету Міністрів України від 29.12.2003 №2067, Правил благоустрою міста Києва, затверджених рішенням Київської міської ради від 25.12.2008 № 1051/1051, Правил розміщення рекламних засобів у місті Києві, затверджених рішенням Київської міської ради від 20.04.2017 №223/2445, Порядку розміщення зовнішньої реклами в місті Києві, затвердженого розпорядженням виконавчого органу Київської міської ради (Київської міської державної адміністрації) від 05.02.2019 № 207 (далі – Порядок).

Порушення: Самовільно встановлений рекламний засіб (РЗ).
У зв'язку з цим, необхідно виконати зобов'язання, а саме: здійснити демонтаж рекламного засобу (далі - РЗ) типу: Зупинковий комплекс та/або павільйон (брендування).
Термін усунення порушення (строк добровільного виконання зобов'язання) до: 18.11.2026 р.
Примітка (№ РЗ): № 247742С

Про усунення зазначених порушень (виконання зобов'язання) необхідно повідомити Управління з питань реклами виконавчого органу Київської міської ради (Київської міської державної адміністрації) (далі – Управління) за адресою: 01001, м. Київ, вул. Хрещатик, 36, або 04070, м. Київ, Боричів узвіз, 8, тел. 481-47-18 в письмовій формі з фотофіксацією усунутих порушень.
У разі невиконання цієї вимоги (зобов'язання) у добровільному порядку, РЗ буде демонтований підпорядкованим Управлінню комунальним підприємством виконавчого органу Київради (Київської міської державної адміністрації) «Київреклама» (далі – КП «Київреклама») на підставі відповідного наказу Управління про демонтаж рекламних засобів. Після демонтажу РЗ, на Вас буде покладено обов'язок компенсації витрат, пов'язаних з демонтажем РЗ, його транспортуванням та подальшим зберіганням згідно затвердженого КП «Київреклама» кошторису (планової собівартості робіт з демонтажу рекламного засобу) у розмірі, що встановлений відносно типу РЗ, який був демонтований. З кошторисом витрат (плановою собівартістю робіт з демонтажу рекламного засобу) можна ознайомитись на офіційному веб-сайті КП «Київреклама» за посиланням: https://www.kyivreclama.kyiv.ua/demontazh/. Витрати на демонтаж РЗ можуть бути збільшені, якщо виконання заходів впливу (демонтажу) призведе до такого збільшення.
Вимога може бути оскаржена в порядку адміністративного судочинства до окружного адміністративного суду за вибором зобов'язаної особи за зареєстрованим у встановленому законом порядку місцем проживання (перебування, знаходження) цієї зобов'язаної особи або до окружного адміністративного суду за місцезнаходженням Управління протягом шестимісячного строку, який обчислюється з дня, коли особа дізналася або повинна була дізнатися про порушення своїх прав, свобод чи інтересів.

Вимогу склав: головний спеціаліст Волощук Г.М. _____
(посада, прізвище, ім'я, по батькові та підпис працівника відділу контролю та обліку рекламних засобів та вивісок)

Вимогу одержав _____
(посада, прізвище, ім'я, по батькові, підпис)

Увага: всю необхідну інформацію з питань оформлення РЗ можна знайти на офіційному веб-сайті Управління за посиланням: https://reklama.kyivcity.gov.ua/. Відповіді на найпопулярніші питання, які виникають при оформленні РЗ ви можете отримати скориставшись чат-ботом Управління за посиланням: https://t.me/kyivreklama_bot.
Відтермінування виконання цієї вимоги (зобов'язання) не передбачено нормативно-правовими актами.

АКТ обстеження
від 19.10.2026 р.

За результатами обстеження території міста Києва, за адресою: **Деснянський р-н, вул. Милославська, 33 зуп. "Мікрорайон №23"** виявлено порушення Типових правил розміщення зовнішньої реклами, затверджених постановою Кабінету Міністрів України від 29.12.2003 № 2067, Правил благоустрою міста Києва, затверджених рішенням Київської міської ради від 25.12.2008 № 1051/1051, Правил розміщення рекламних засобів у місті Києві, затверджених рішенням Київської міської ради від 20.04.2017 №223/2445, Порядку розміщення зовнішньої реклами в місті Києві, затвердженого розпорядженням виконавчого органу Київської міської ради (Київської міської державної адміністрації) від 05.02.2019 № 207 (далі – Порядок), а саме: розміщення рекламного засобу (далі – РЗ) типу: **Зупинковий комплекс та/або павільйон (брендування) - без виданого у встановленому порядку дозволу.**
Найменування юридичної особи або прізвище, ім'я, по батькові фізичної особи-підприємця, якій належить РЗ:
ТОВАРИСТВО З ОБМЕЖЕНОЮ ВІДПОВІДАЛЬНІСТЮ "СЕНТ-КІТТС 78"

Примітка (№ РЗ): № 247742С

Акт підготував:
Провідний фахівець КП "Київреклама":
_____ **Печериця Ю.М.**

Акт підписав:
Начальник відділу обстежень та обліку рекламних засобів КП «Київреклама»:
_____ **Бондарчук А.П.**

Фотофіксація розміщення РЗ типу: Зупинковий комплекс та/або павільйон (брендування)

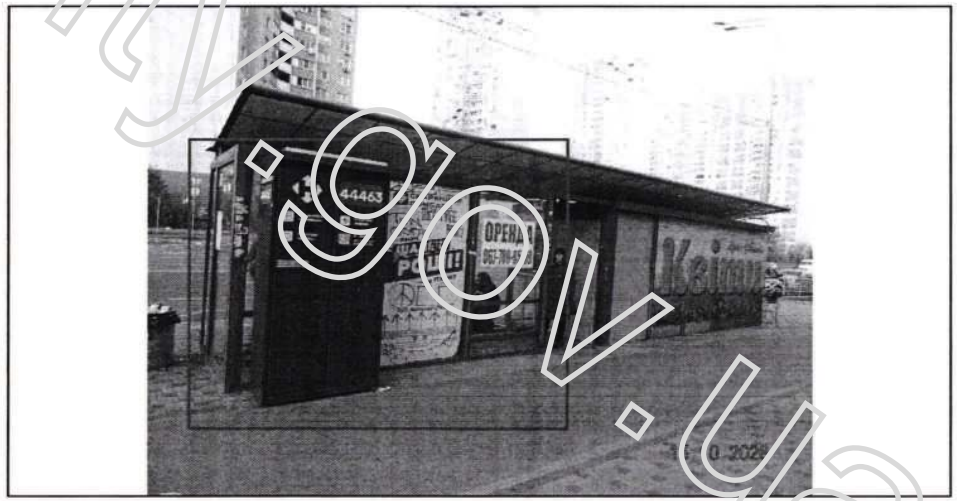

reklama.kyivcity.gov.ua

ВИКОНАВЧИЙ ОРГАН КИЇВСЬКОЇ МІСЬКОЇ РАДИ
(КИЇВСЬКОЇ МІСЬКОЇ ДЕРЖАВНОЇ АДМІНІСТРАЦІЇ)
УПРАВЛІННЯ З ПИТАНЬ РЕКЛАМИ

вул. Хрещатик, 36, м. Київ, 01001, тел. (044) 481 47 18, E-mail: reklama.kyiv@kyivcity.gov.ua
Контактний центр міста Києва (044) 15 51, Код ЄДРПОУ 41348526

ВИМОГА № 010396-26
від 23.10.2026 р.

Склав: головний спеціаліст Волощук Г.М.

(посада та ПІБ працівника відділу контролю та обліку рекламних засобів та вивісок)

На ім'я: ТОВАРИСТВО З ОБМЕЖЕНОЮ ВІДПОВІДАЛЬНІСТЮ "ТОРГОВИЙ ЦЕНТР "ФЕСТИВАЛЬНИЙ"

(найменування юридичної особи або прізвище, ім'я, по батькові фізичної особи-підприємця)

Місцезнаходження згідно даних ЄДР: 49000, Дніпропетровська обл., м. Дніпро, вул. Андрія Фабра, 4, тел.380562333863

(район, вулиця, № будинку, контактний телефон)

щодо усунення порушень Типових правил розміщення зовнішньої реклами, затверджених постановою Кабінету Міністрів України від 29.12.2003 №2067, Правил благоустрою міста Києва, затверджених рішенням Київської міської ради від 25.12.2008 № 1051/1051, Правил розміщення рекламних засобів у місті Києві, затверджених рішенням Київської міської ради від 20.04.2017 №223/2445, Порядку розміщення зовнішньої реклами в місті Києві, затвердженого розпорядженням виконавчого органу Київської міської ради (Київської міської державної адміністрації) від 05.02.2019 № 207 (далі – Порядок).

Порушення: Самовільно встановлений рекламний засіб (РЗ).
У зв'язку з цим, необхідно виконати зобов'язання, а саме: здійснити демонтаж рекламного засобу (далі - РЗ) типу: Конструкція на даху будинку (будівлі).
Термін усунення порушення (строк добровільного виконання зобов'язання) до: 18.11.2026 р.
Примітка (№ РЗ): № 247746С

Про усунення зазначених порушень (виконання зобов'язання) необхідно повідомити Управління з питань реклами виконавчого органу Київської міської ради (Київської міської державної адміністрації) (далі – Управління) за адресою: 01001, м. Київ, вул. Хрещатик, 36, або 04070, м. Київ, Боричів узвіз, 8, тел. 481-47-18 в письмовій формі з фотофіксацією усунутих порушень.
У разі невиконання цієї вимоги (зобов'язання) у добровільному порядку, РЗ буде демонтований підпорядкованим Управлінню комунальним підприємством виконавчого органу Київради (Київської міської державної адміністрації) «Київреклама» (далі – КП «Київреклама») на підставі відповідного наказу Управління про демонтаж рекламних засобів. Після демонтажу РЗ, на Вас буде покладено обов'язок компенсації витрат, пов'язаних з демонтажем РЗ, його транспортуванням та подальшим зберіганням згідно затвердженого КП «Київреклама» кошторису (планової собівартості робіт з демонтажу рекламного засобу) у розмірі, що встановлений відносно типу РЗ, який був демонтований. З кошторисом витрат (плановою собівартістю робіт з демонтажу рекламного засобу) можна ознайомитись на офіційному веб-сайті КП «Київреклама» за посиланням: https://www.kyivreclama.kyiv.ua/demontazh/. Витрати на демонтаж РЗ можуть бути збільшені, якщо виконання заходів впливу (демонтажу) призведе до такого збільшення.
Вимога може бути оскаржена в порядку адміністративного судочинства до окружного адміністративного суду за вибором зобов'язаної особи за зареєстрованим у встановленому законом порядку місцем проживання (перебування, знаходження) цієї зобов'язаної особи або до окружного адміністративного суду за місцезнаходженням Управління протягом шестимісячного строку, який обчислюється з дня, коли особа дізналася або повинна була дізнатися про порушення своїх прав, свобод чи інтересів.

Вимогу склав: головний спеціаліст Волощук Г.М. _____
(посада, прізвище, ім'я, по батькові та підпис працівника відділу контролю та обліку рекламних засобів та вивісок)

Вимогу одержав _____
(посада, прізвище, ім'я, по батькові, підпис)

Увага: всю необхідну інформацію з питань оформлення РЗ можна знайти на офіційному веб-сайті Управління за посиланням: https://reklama.kyivcity.gov.ua/. Відповіді на найпопулярніші питання, які виникають при оформленні РЗ ви можете отримати скориставшись чат-ботом Управління за посиланням: https://t.me/kyivreklama_bot.
Відтермінування виконання цієї вимоги (зобов'язання) не передбачено нормативно-правовими актами.

АКТ обстеження
від 19.10.2026 р.

За результатами обстеження території міста Києва, за адресою: **Деснянський р-н, просп. Червоної Калини (Маяковського), 43/2** виявлено порушення Типових правил розміщення зовнішньої реклами, затверджених постановою Кабінету Міністрів України від 29.12.2003 № 2067, Правил благоустрою міста Києва, затверджених рішенням Київської міської ради від 25.12.2008 № 1051/1051, Правил розміщення рекламних засобів у місті Києві, затверджених рішенням Київської міської ради від 20.04.2017 №223/2445, Порядку розміщення зовнішньої реклами в місті Києві, затвердженого розпорядженням виконавчого органу Київської міської ради (Київської міської державної адміністрації) від 05.02.2019 № 207 (далі – Порядок), а саме: розміщення рекламного засобу (далі – РЗ) типу: **Конструкція на даху будинку (будівлі) - без виданого у встановленому порядку дозволу.**
Найменування юридичної особи або прізвище, ім'я, по батькові фізичної особи-підприємця, якій належить РЗ:
ТОВАРИСТВО З ОБМЕЖЕНОЮ ВІДПОВІДАЛЬНІСТЮ "ТОРГОВИЙ ЦЕНТР "ФЕСТИВАЛЬНИЙ"

Примітка (№ РЗ): № 247746С

Акт підготував:
Провідний фахівець КП "Київреклама":
_____ **Печериця Ю.М.**

Акт підписав:
Начальник відділу обстежень та обліку рекламних засобів КП «Київреклама»:
_____ **Бондарчук А.П.**

Фотофіксація розміщення РЗ типу: Конструкція на даху будинку (будівлі)



reklama.kyivcity.gov.ua

ВИКОНАВЧИЙ ОРГАН КИЇВСЬКОЇ МІСЬКОЇ РАДИ
(КИЇВСЬКОЇ МІСЬКОЇ ДЕРЖАВНОЇ АДМІНІСТРАЦІЇ)
УПРАВЛІННЯ З ПИТАНЬ РЕКЛАМИ

вул. Хрещатик, 36, м. Київ, 01001, тел. (044) 481 47 18, E-mail: reklama.kyiv@kyivcity.gov.ua
Контактний центр міста Києва (044) 15 51, Код ЄДРПОУ 41348526

ВИМОГА № 010397-26
від 28.10.2026 р.

Склав: головний спеціаліст Волощук Г.М.

(посада та ПІБ працівника відділу контролю та обліку рекламних засобів та вивісок)

На ім'я: ТОВАРИСТВО З ОБМЕЖЕНОЮ ВІДПОВІДАЛЬНІСТЮ "ТОРГОВИЙ ЦЕНТР "ФЕСТИВАЛЬНИЙ"

(найменування юридичної особи або прізвище, ім'я, по батькові фізичної особи-підприємця)

Місцезнаходження згідно даних ЄДР: 49000, Дніпропетровська обл., м. Дніпро, вул. Андрія Фабра, 4, тел.380562333863

(район, вулиця, № будинку, контактний телефон)

щодо усунення порушень Типових правил розміщення зовнішньої реклами, затверджених постановою Кабінету Міністрів України від 29.12.2003 №2067, Правил благоустрою міста Києва, затверджених рішенням Київської міської ради від 25.12.2008 № 1051/1051, Правил розміщення рекламних засобів у місті Києві, затверджених рішенням Київської міської ради від 20.04.2017 №223/2445, Порядку розміщення зовнішньої реклами в місті Києві, затвердженого розпорядженням виконавчого органу Київської міської ради (Київської міської державної адміністрації) від 05.02.2019 № 207 (далі Порядок).

Порушення: Самовільно встановлений рекламний засіб (РЗ).
У зв'язку з цим, необхідно виконати зобов'язання, а саме: здійснити демонтаж рекламного засобу (далі - РЗ) типу: Конструкція на даху будинку (будівлі).
Термін усунення порушення (строк добровільного виконання зобов'язання) до: 18.11.2026 р.
Примітка (№ РЗ): № 247744С

Про усунення зазначених порушень (виконання зобов'язання) необхідно повідомити Управління з питань реклами виконавчого органу Київської міської ради (Київської міської державної адміністрації) (далі – Управління) за адресою: 01001, м. Київ, вул. Хрещатик, 36, або 04070, м. Київ, Боричів узвіз, 8, тел. 481-47-18 в письмовій формі з фотофіксацією усунутих порушень.

У разі невиконання цієї вимоги (зобов'язання) у добровільному порядку, РЗ буде демонтований підпорядкованим Управлінню комунальним підприємством виконавчого органу Київради (Київської міської державної адміністрації) «Київреклама» (далі – КП «Київреклама») на підставі відповідного наказу Управління про демонтаж рекламних засобів. Після демонтажу РЗ, на Вас буде покладено обов'язок компенсації витрат, пов'язаних з демонтажем РЗ, його транспортуванням та подальшим зберіганням згідно затвердженого КП «Київреклама» кошторису (планової собівартості робіт з демонтажу рекламного засобу) у розмірі, що встановлений відносно типу РЗ, який був демонтований. З кошторисом витрат (плановою собівартістю робіт з демонтажу рекламного засобу) можна ознайомитись на офіційному веб-сайті КП «Київреклама» за посиланням: https://www.kyivreclama.kyiv.ua/demontazh/. Витрати на демонтаж РЗ можуть бути збільшені, якщо виконання заходів впливу (демонтажу) призведе до такого збільшення.

Вимога може бути оскаржена в порядку адміністративного судочинства до окружного адміністративного суду за вибором зобов'язаної особи за зареєстрованим у встановленому законом порядку місцем проживання (перебування, знаходження) цієї зобов'язаної особи або до окружного адміністративного суду за місцезнаходженням Управління протягом шестимісячного строку, який обчислюється з дня, коли особа дізналася або повинна була дізнатися про порушення своїх прав, свобод чи інтересів.

Вимогу склав: головний спеціаліст Волощук Г.М. _____

(посада, прізвище, ім'я, по батькові та підпис працівника відділу контролю та обліку рекламних засобів та вивісок)

Вимогу одержав _____

(посада, прізвище, ім'я, по батькові, підпис)

Увага: всю необхідну інформацію з питань оформлення РЗ можна знайти на офіційному веб-сайті Управління за посиланням: https://reklama.kyivcity.gov.ua/. Відповіді на найпопулярніші питання, які виникають при оформленні РЗ ви можете отримати скориставшись чат-ботом Управління за посиланням: https://t.me/kyivreklama_bot.

Відтермінування виконання цієї вимоги (зобов'язання) не передбачено нормативно-правовими актами.

АКТ обстеження
від 19.10.2026 р.

За результатами обстеження території міста Києва, за адресою: **Деснянський р-н, просп. Червоної Калини (Маяковського), 43/2** виявлено порушення Типових правил розміщення зовнішньої реклами, затверджених постановою Кабінету Міністрів України від 29.12.2003 № 2067, Правил благоустрою міста Києва, затверджених рішенням Київської міської ради від 25.12.2008 № 1051/1051, Правил розміщення рекламних засобів у місті Києві, затверджених рішенням Київської міської ради від 20.04.2017 №223/2445, Порядку розміщення зовнішньої реклами в місті Києві, затвердженого розпорядженням виконавчого органу Київської міської ради (Київської міської державної адміністрації) від 05.02.2019 № 207 (далі – Порядок), а саме: розміщення рекламного засобу (далі – РЗ) типу: **Конструкція на даху будинку (будівлі) - без виданого у встановленому порядку дозволу.**

Найменування юридичної особи або прізвище, ім'я, по батькові фізичної особи-підприємця, якій належить РЗ:
ТОВАРИСТВО З ОБМЕЖЕНОЮ ВІДПОВІДАЛЬНІСТЮ "ТОРГОВИЙ ЦЕНТР "ФЕСТИВАЛЬНИЙ"

Примітка (№ РЗ): № 247744С

Акт підготував:
Провідний фахівець КП "Київреклама":
_____ **Печериця Ю.М.**

Акт підписав:
Начальник відділу обстежень та обліку рекламних засобів КП «Київреклама»:
_____ **Бондарчук А.П.**

Фотофіксація розміщення РЗ типу: Конструкція на даху будинку (будівлі)



reklama.kyivcity.gov.ua

ВИКОНАВЧИЙ ОРГАН КИЇВСЬКОЇ МІСЬКОЇ РАДИ
(КИЇВСЬКОЇ МІСЬКОЇ ДЕРЖАВНОЇ АДМІНІСТРАЦІЇ)
УПРАВЛІННЯ З ПИТАНЬ РЕКЛАМИ

вул. Хрещатик, 36, м. Київ, 01001, тел. (044) 481 47 18, E-mail: reklama.kyiv@kyivcity.gov.ua
Контактний центр міста Києва (044) 15 51, Код ЄДРПОУ 41348526

ВИМОГА № 010398-26
від 28.10.2026 р.

Склав: головний спеціаліст Волощук Г.М.

(посада та ПІБ працівника відділу контролю та обліку рекламних засобів та вивісок)

На ім'я: ФІЗИЧНА ОСОБА-ПІДПРИЄМЕЦЬ КУЛІБАБА БОГДАН РУСЛАНОВИЧ

(найменування юридичної особи або прізвище, ім'я, по батькові фізичної особи-підприємця)

Місцезнаходження згідно даних ЄДР: 32000, Хмельницька обл., Хмельницький р-н, м. Городок, вул. Сурмія Вадима, 54, тел.380974187211, 380686464653

(район, вулиця, № будинку, контактний телефон)

щодо усунення порушень Типових правил розміщення зовнішньої реклами, затверджених постановою Кабінету Міністрів України від 29.12.2003 №2067, Правил благоустрою міста Києва, затверджених рішенням Київської міської ради від 25.12.2008 № 1051/1051, Правил розміщення рекламних засобів у місті Києві, затверджених рішенням Київської міської ради від 20.04.2017 №223/2445, Порядку розміщення зовнішньої реклами в місті Києві, затвердженого розпорядженням виконавчого органу Київської міської ради (Київської міської державної адміністрації) від 05.02.2019 № 207 (далі – Порядок).

Порушення: Самовільно встановлений рекламний засіб (РЗ).
У зв'язку з цим, необхідно виконати зобов'язання, а саме: здійснити демонтаж рекламного засобу (далі - РЗ) типу: Банер, панно на фасаді будинку (будівлі).
Термін усунення порушення (строк добровільного виконання зобов'язання) до: 18.11.2026 р.
Примітка (№ РЗ): № 247757С

Про усунення зазначених порушень (виконання зобов'язання) необхідно повідомити Управління з питань реклами виконавчого органу Київської міської ради (Київської міської державної адміністрації) (далі – Управління) за адресою: 01001, м. Київ, вул. Хрещатик, 36, або 04070, м. Київ, Боричів узвіз, 8, тел. 481-47-18 в письмовій формі з фотофіксацією усунутих порушень.

У разі невиконання цієї вимоги (зобов'язання) у добровільному порядку, РЗ буде демонтований підпорядкованим Управлінню комунальним підприємством виконавчого органу Київради (Київської міської державної адміністрації) «Київреклама» (далі – КП «Київреклама») на підставі відповідного наказу Управління про демонтаж рекламних засобів. Після демонтажу РЗ, на Вас буде покладено обов'язок компенсації витрат, пов'язаних з демонтажем РЗ, його транспортуванням та подальшим зберіганням згідно затвердженого КП «Київреклама» кошторису (планової собівартості робіт з демонтажу рекламного засобу) у розмірі, що встановлений відносно типу РЗ, який був демонтований. З кошторисом витрат (плановою собівартістю робіт з демонтажу рекламного засобу) можна ознайомитись на офіційному веб-сайті КП «Київреклама» за посиланням: https://www.kyivreclama.kyiv.ua/demontazh/. Витрати на демонтаж РЗ можуть бути збільшені, якщо виконання заходів впливу (демонтажу) призведе до такого збільшення.

Вимога може бути оскаржена в порядку адміністративного судочинства до окружного адміністративного суду за вибором зобов'язаної особи за зареєстрованим у встановленому законом порядку місцем проживання (перебування, знаходження) цієї зобов'язаної особи або до окружного адміністративного суду за місцезнаходженням Управління протягом шестимісячного строку, який обчислюється з дня, коли особа дізналася або повинна була дізнатися про порушення своїх прав, свобод чи інтересів.

Вимогу склав: головний спеціаліст Волощук Г.М. _____

(посада, прізвище, ім'я, по батькові та підпис працівника відділу контролю та обліку рекламних засобів та вивісок)

Вимогу одержав _____

(посада, прізвище, ім'я, по батькові, підпис)

Увага: всю необхідну інформацію з питань оформлення РЗ можна знайти на офіційному веб-сайті Управління за посиланням: https://reklama.kyivcity.gov.ua/. Відповіді на найпопулярніші питання, які виникають при оформленні РЗ ви можете отримати скориставшись чат-ботом Управління за посиланням: https://t.me/kyivreklama_bot.

Відтермінування виконання цієї вимоги (зобов'язання) не передбачено нормативно-правовими актами.

АКТ обстеження
від 21.10.2026 р.

За результатами обстеження території міста Києва, за адресою: **Шевченківський р-н, вул. Старовокзальна, 26** виявлено порушення Типових правил розміщення зовнішньої реклами, затверджених постановою Кабінету Міністрів України від 29.12.2003 № 2067, Правил благоустрою міста Києва, затверджених рішенням Київської міської ради від 25.12.2008 № 1051/1051, Правил розміщення рекламних засобів у місті Києві, затверджених рішенням Київської міської ради від 20.04.2017 №223/2445, Порядку розміщення зовнішньої реклами в місті Києві, затвердженого розпорядженням виконавчого органу Київської міської ради (Київської міської державної адміністрації) від 05.02.2019 № 207 (далі – Порядок), а саме: розміщення рекламного засобу (далі – РЗ) типу: **Банер, панно на фасаді будинку (будівлі) - без виданого у встановленому порядку дозволу.**

Найменування юридичної особи або прізвище, ім'я, по батькові фізичної особи-підприємця, якій належить РЗ:
ФІЗИЧНА ОСОБА-ПІДПРИЄМЕЦЬ КУЛІБАБА БОГДАН РУСЛАНОВИЧ

Примітка (№ РЗ): № 247757С

Акт підготував:
Провідний фахівець КП "Київреклама":
_____ **Золотар З.М.**

Акт підписав:
Начальник відділу обстежень та обліку рекламних засобів КП «Київреклама»:
_____ **Бондарчук А.П.**

Фотофіксація розміщення РЗ типу: Банер, панно на фасаді будинку (будівлі)



reklama.kyivcity.gov.ua

ВИКОНАВЧИЙ ОРГАН КИЇВСЬКОЇ МІСЬКОЇ РАДИ
(КИЇВСЬКОЇ МІСЬКОЇ ДЕРЖАВНОЇ АДМІНІСТРАЦІЇ)
УПРАВЛІННЯ З ПИТАНЬ РЕКЛАМИ

вул. Хрещатик, 36, м. Київ, 01001, тел. (044) 481 47 18, E-mail: reklama.kyiv@kyivcity.gov.ua
Контактний центр міста Києва (044) 15 51, Код ЄДРПОУ 41348526

ВИМОГА № 010399-26
від 28.10.2026 р.

Склав: головний спеціаліст Волощук Г.М.

(посада та ПІБ працівника відділу контролю та обліку рекламних засобів та вивісок)

На ім'я: ФІЗИЧНА ОСОБА-ПІДПРИЄМЕЦЬ КУЛІБАБА БОГДАН РУСЛАНОВИЧ

(найменування юридичної особи або прізвище, ім'я, по батькові фізичної особи-підприємця)

Місцезнаходження згідно даних ЄДР: 32000, Хмельницька обл., Хмельницький р-н, м. Городок, вул. Сурмія Вадима, 54, тел.380974187211, 380686464653

(район, вулиця, № будинку, контактний телефон)

щодо усунення порушень Типових правил розміщення зовнішньої реклами, затверджених постановою Кабінету Міністрів України від 29.12.2003 №2067, Правил благоустрою міста Києва, затверджених рішенням Київської міської ради від 25.12.2008 № 1051/1051, Правил розміщення рекламних засобів у місті Києві, затверджених рішенням Київської міської ради від 20.04.2017 №223/2445, Порядку розміщення зовнішньої реклами в місті Києві, затвердженого розпорядженням виконавчого органу Київської міської ради (Київської міської державної адміністрації) від 05.02.2019 № 207 (далі – Порядок).

Порушення: Самовільно встановлений рекламний засіб (РЗ).
У зв'язку з цим, необхідно виконати зобов'язання, а саме: здійснити демонтаж рекламного засобу (далі - РЗ) типу: Банер, панно на фасаді будинку (будівлі).
Термін усунення порушення (строк добровільного виконання зобов'язання) до: 18.11.2026 р.
Примітка (№ РЗ): № 247756С

Про усунення зазначених порушень (виконання зобов'язання) необхідно повідомити Управління з питань реклами виконавчого органу Київської міської ради (Київської міської державної адміністрації) (далі – Управління) за адресою: 01001, м. Київ, вул. Хрещатик, 36, або 04070, м. Київ, Боричів узвіз, 8, тел. 481-47-18 в письмовій формі з фотофіксацією усунутих порушень.

У разі невиконання цієї вимоги (зобов'язання) у добровільному порядку, РЗ буде демонтований підпорядкованим Управлінню комунальним підприємством виконавчого органу Київради (Київської міської державної адміністрації) «Київреклама» (далі – КП «Київреклама») на підставі відповідного наказу Управління про демонтаж рекламних засобів. Після демонтажу РЗ, на Вас буде покладено обов'язок компенсації витрат, пов'язаних з демонтажем РЗ, його транспортуванням та подальшим зберіганням згідно затвердженого КП «Київреклама» кошторису (планової собівартості робіт з демонтажу рекламного засобу) у розмірі, що встановлений відносно типу РЗ, який був демонтований. З кошторисом витрат (плановою собівартістю робіт з демонтажу рекламного засобу) можна ознайомитись на офіційному веб-сайті КП «Київреклама» за посиланням: https://www.kyivreclama.kyiv.ua/demontazh/. Витрати на демонтаж РЗ можуть бути збільшені, якщо виконання заходів впливу (демонтажу) призведе до такого збільшення.

Вимога може бути оскаржена в порядку адміністративного судочинства до окружного адміністративного суду за вибором зобов'язаної особи за зареєстрованим у встановленому законом порядку місцем проживання (перебування, знаходження) цієї зобов'язаної особи або до окружного адміністративного суду за місцезнаходженням Управління протягом шестимісячного строку, який обчислюється з дня, коли особа дізналася або повинна була дізнатися про порушення своїх прав, свобод чи інтересів.

Вимогу склав: головний спеціаліст Волощук Г.М. _____

(посада, прізвище, ім'я, по батькові та підпис працівника відділу контролю та обліку рекламних засобів та вивісок)

Вимогу одержав _____

(посада, прізвище, ім'я, по батькові, підпис)

Увага: всю необхідну інформацію з питань оформлення РЗ можна знайти на офіційному веб-сайті Управління за посиланням: https://reklama.kyivcity.gov.ua/. Відповіді на найпопулярніші питання, які виникають при оформленні РЗ ви можете отримати скориставшись чат-ботом Управління за посиланням: https://t.me/kyivreklama_bot.

Відтермінування виконання цієї вимоги (зобов'язання) не передбачено нормативно-правовими актами.

АКТ обстеження
від 21.10.2026 р.

За результатами обстеження території міста Києва, за адресою: **Шевченківський р-н, вул. Старовокзальна, 26** виявлено порушення Типових правил розміщення зовнішньої реклами, затверджених постановою Кабінету Міністрів України від 29.12.2003 № 2067, Правил благоустрою міста Києва, затверджених рішенням Київської міської ради від 25.12.2008 № 1051/1051, Правил розміщення рекламних засобів у місті Києві, затверджених рішенням Київської міської ради від 20.04.2017 №223/2445, Порядку розміщення зовнішньої реклами в місті Києві, затвердженого розпорядженням виконавчого органу Київської міської ради (Київської міської державної адміністрації) від 05.02.2019 № 207 (далі – Порядок), а саме: розміщення рекламного засобу (далі – РЗ) типу: **Банер, панно на фасаді будинку (будівлі) - без виданого у встановленому порядку дозволу.**

Найменування юридичної особи або прізвище, ім'я, по батькові фізичної особи-підприємця, якій належить РЗ:
ФІЗИЧНА ОСОБА-ПІДПРИЄМЕЦЬ КУЛІБАБА БОГДАН РУСЛАНОВИЧ

Примітка (№ РЗ): № 247756С

Акт підготував:
Провідний фахівець КП "Київреклама":
_____ **Золотар З.М.**

Акт підписав:
Начальник відділу обстежень та обліку рекламних засобів КП «Київреклама»:
_____ **Бондарчук А.П.**

Фотофіксація розміщення РЗ типу: Банер, панно на фасаді будинку (будівлі)

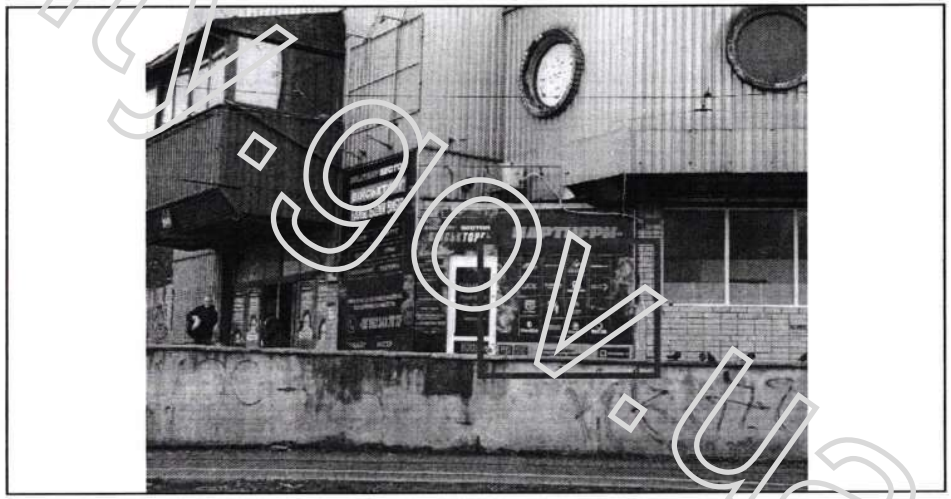

reklama.kyivcity.gov.ua

ВИКОНАВЧИЙ ОРГАН КИЇВСЬКОЇ МІСЬКОЇ РАДИ
(КИЇВСЬКОЇ МІСЬКОЇ ДЕРЖАВНОЇ АДМІНІСТРАЦІЇ)
УПРАВЛІННЯ З ПИТАНЬ РЕКЛАМИ

вул. Хрещатик, 36, м. Київ, 01001, тел. (044) 481 47 18, E-mail: reklama.kyiv@kyivcity.gov.ua
Контактний центр міста Києва (044) 15 51, Код ЄДРПОУ 41348526

ВИМОГА № 010400-26
від 28.10.2026 р.

Склав: головний спеціаліст Волощук Г.М.

(посада та ПІБ працівника відділу контролю та обліку рекламних засобів та вивісок)

На ім'я: ФІЗИЧНА ОСОБА-ПІДПРИЄМЕЦЬ КУЛІБАБА БОГДАН РУСЛАНОВИЧ

(найменування юридичної особи або прізвище, ім'я, по батькові фізичної особи-підприємця)

Місцезнаходження згідно даних ЄДР: 32000, Хмельницька обл., Хмельницький р-н, м. Городок, вул. Сурмія Вадима, 54, тел.380974187211, 380686464653

(район, вулиця, № будинку, контактний телефон)

щодо усунення порушень Типових правил розміщення зовнішньої реклами, затверджених постановою Кабінету Міністрів України від 29.12.2003 №2067, Правил благоустрою міста Києва, затверджених рішенням Київської міської ради від 25.12.2008 № 1051/1051, Правил розміщення рекламних засобів у місті Києві, затверджених рішенням Київської міської ради від 20.04.2017 №223/2445, Порядку розміщення зовнішньої реклами в місті Києві, затвердженого розпорядженням виконавчого органу Київської міської ради (Київської міської державної адміністрації) від 05.02.2019 № 207 (далі Порядок).

Порушення: Самовільно встановлений рекламний засіб (РЗ).
У зв'язку з цим, необхідно виконати зобов'язання, а саме: здійснити демонтаж рекламного засобу (далі - РЗ) типу: Банер, панно на фасаді будинку (будівлі).
Термін усунення порушення (строк добровільного виконання зобов'язання) до: 18.11.2026 р.
Примітка (№ РЗ): № 247755С

Про усунення зазначених порушень (виконання зобов'язання) необхідно повідомити Управління з питань реклами виконавчого органу Київської міської ради (Київської міської державної адміністрації) (далі – Управління) за адресою: 01001, м. Київ, вул. Хрещатик, 36, або 04070, м. Київ, Боричів узвіз, 8, тел. 481-47-18 в письмовій формі з фотофіксацією усунутих порушень.

У разі невиконання цієї вимоги (зобов'язання) у добровільному порядку, РЗ буде демонтований підпорядкованим Управлінню комунальним підприємством виконавчого органу Київради (Київської міської державної адміністрації) «Київреклама» (далі – КП «Київреклама») на підставі відповідного наказу Управління про демонтаж рекламних засобів. Після демонтажу РЗ, на Вас буде покладено обов'язок компенсації витрат, пов'язаних з демонтажем РЗ, його транспортуванням та подальшим зберіганням згідно затвердженого КП «Київреклама» кошторису (планової собівартості робіт з демонтажу рекламного засобу) у розмірі, що встановлений відносно типу РЗ, який був демонтований. З кошторисом витрат (плановою собівартістю робіт з демонтажу рекламного засобу) можна ознайомитись на офіційному веб-сайті КП «Київреклама» за посиланням: https://www.kyivreclama.kyiv.ua/demontazh/. Витрати на демонтаж РЗ можуть бути збільшені, якщо виконання заходів впливу (демонтажу) призведе до такого збільшення.

Вимога може бути оскаржена в порядку адміністративного судочинства до окружного адміністративного суду за вибором зобов'язаної особи за зареєстрованим у встановленому законом порядку місцем проживання (перебування, знаходження) цієї зобов'язаної особи або до окружного адміністративного суду за місцезнаходженням Управління протягом шестимісячного строку, який обчислюється з дня, коли особа дізналася або повинна була дізнатися про порушення своїх прав, свобод чи інтересів.

Вимогу склав: головний спеціаліст Волощук Г.М. _____

(посада, прізвище, ім'я, по батькові та підпис працівника відділу контролю та обліку рекламних засобів та вивісок)

Вимогу одержав _____

(посада, прізвище, ім'я, по батькові, підпис)

Увага: всю необхідну інформацію з питань оформлення РЗ можна знайти на офіційному веб-сайті Управління за посиланням: https://reklama.kyivcity.gov.ua/. Відповіді на найпопулярніші питання, які виникають при оформленні РЗ ви можете отримати скориставшись чат-ботом Управління за посиланням: https://t.me/kyivreklama_bot.
Відтермінування виконання цієї вимоги (зобов'язання) не передбачено нормативно-правовими актами.

АКТ обстеження
від 21.10.2026 р.

За результатами обстеження території міста Києва, за адресою: **Шевченківський р-н, вул. Старовокзальна, 26** виявлено порушення Типових правил розміщення зовнішньої реклами, затверджених постановою Кабінету Міністрів України від 29.12.2003 № 2067, Правил благоустрою міста Києва, затверджених рішенням Київської міської ради від 25.12.2008 № 1051/1051, Правил розміщення рекламних засобів у місті Києві, затверджених рішенням Київської міської ради від 20.04.2017 №223/2445, Порядку розміщення зовнішньої реклами в місті Києві, затвердженого розпорядженням виконавчого органу Київської міської ради (Київської міської державної адміністрації) від 05.02.2019 № 207 (далі – Порядок), а саме: розміщення рекламного засобу (далі – РЗ) типу: **Банер, панно на фасаді будинку (будівлі) - без виданого у встановленому порядку дозволу.**
Найменування юридичної особи або прізвище, ім'я, по батькові фізичної особи-підприємця, якій належить РЗ:
ФІЗИЧНА ОСОБА-ПІДПРИЄМЕЦЬ КУЛІБАБА БОГДАН РУСЛАНОВИЧ

Примітка (№ РЗ): № 247755С

Акт підготував:
Провідний фахівець КП "Київреклама":
_____ **Золотар З.М.**

Акт підписав:
Начальник відділу обстежень та обліку рекламних засобів КП «Київреклама»:
_____ **Бондарчук А.П.**

Фотофіксація розміщення РЗ типу: Банер, панно на фасаді будинку (будівлі)



reklama.kyivcity.gov.ua

ВИКОНАВЧИЙ ОРГАН КИЇВСЬКОЇ МІСЬКОЇ РАДИ
(КИЇВСЬКОЇ МІСЬКОЇ ДЕРЖАВНОЇ АДМІНІСТРАЦІЇ)
УПРАВЛІННЯ З ПИТАНЬ РЕКЛАМИ

вул. Хрещатик, 36, м. Київ, 01001, тел. (044) 481 47 18, E-mail: reklama.kyiv@kyivcity.gov.ua
Контактний центр міста Києва (044) 15 51, Код ЄДРПОУ 41348526

ВИМОГА № 010401-26
від 28.10.2026 р.

Склав: головний спеціаліст Волощук Г.М.

(посада та ПІБ працівника відділу контролю та обліку рекламних засобів та вивісок)

На ім'я: ФІЗИЧНА ОСОБА-ПІДПРИЄМЕЦЬ КУЛІБАБА БОГДАН РУСЛАНОВИЧ

(найменування юридичної особи або прізвище, ім'я, по батькові фізичної особи-підприємця)

Місцезнаходження згідно даних ЄДР: 32000, Хмельницька обл., Хмельницький р-н, м. Городок, вул. Сурмія Вадима, 54, тел.380974187211, 380686464653

(район, вулиця, № будинку, контактний телефон)

щодо усунення порушень Типових правил розміщення зовнішньої реклами, затверджених постановою Кабінету Міністрів України від 29.12.2003 №2067, Правил благоустрою міста Києва, затверджених рішенням Київської міської ради від 25.12.2008 № 1051/1051, Правил розміщення рекламних засобів у місті Києві, затверджених рішенням Київської міської ради від 20.04.2017 №223/2445, Порядку розміщення зовнішньої реклами в місті Києві, затвердженого розпорядженням виконавчого органу Київської міської ради (Київської міської державної адміністрації) від 05.02.2019 № 207 (далі – Порядок).

Порушення: Самовільно встановлений рекламний засіб (РЗ).
У зв'язку з цим, необхідно виконати зобов'язання, а саме: здійснити демонтаж рекламного засобу (далі - РЗ) типу: Банер, панно на фасаді будинку (будівлі).
Термін усунення порушення (строк добровільного виконання зобов'язання) до: 18.11.2026 р.
Примітка (№ РЗ): № 247754С

Про усунення зазначених порушень (виконання зобов'язання) необхідно повідомити Управління з питань реклами виконавчого органу Київської міської ради (Київської міської державної адміністрації) (далі – Управління) за адресою: 01001, м. Київ, вул. Хрещатик, 36, або 04070, м. Київ, Боричів узвіз, 8, тел. 481-47-18 в письмовій формі з фотофіксацією усунутих порушень.

У разі невиконання цієї вимоги (зобов'язання) у добровільному порядку, РЗ буде демонтований підпорядкованим Управлінню комунальним підприємством виконавчого органу Київради (Київської міської державної адміністрації) «Київреклама» (далі – КП «Київреклама») на підставі відповідного наказу Управління про демонтаж рекламних засобів. Після демонтажу РЗ, на Вас буде покладено обов'язок компенсації витрат, пов'язаних з демонтажем РЗ, його транспортуванням та подальшим зберіганням згідно затвердженого КП «Київреклама» кошторису (планової собівартості робіт з демонтажу рекламного засобу) у розмірі, що встановлений відносно типу РЗ, який був демонтований. З кошторисом витрат (плановою собівартістю робіт з демонтажу рекламного засобу) можна ознайомитись на офіційному веб-сайті КП «Київреклама» за посиланням: https://www.kyivreclama.kyiv.ua/demontazh/. Витрати на демонтаж РЗ можуть бути збільшені, якщо виконання заходів впливу (демонтажу) призведе до такого збільшення.

Вимога може бути оскаржена в порядку адміністративного судочинства до окружного адміністративного суду за вибором зобов'язаної особи за зареєстрованим у встановленому законом порядку місцем проживання (перебування, знаходження) цієї зобов'язаної особи або до окружного адміністративного суду за місцезнаходженням Управління протягом шестимісячного строку, який обчислюється з дня, коли особа дізналася або повинна була дізнатися про порушення своїх прав, свобод чи інтересів.

Вимогу склав: головний спеціаліст Волощук Г.М. _____

(посада, прізвище, ім'я, по батькові та підпис працівника відділу контролю та обліку рекламних засобів та вивісок)

Вимогу одержав _____

(посада, прізвище, ім'я, по батькові, підпис)

Увага: всю необхідну інформацію з питань оформлення РЗ можна знайти на офіційному веб-сайті Управління за посиланням: https://reklama.kyivcity.gov.ua/. Відповіді на найпопулярніші питання, які виникають при оформленні РЗ ви можете отримати скориставшись чат-ботом Управління за посиланням: https://t.me/kyivreklama_bot.

Відтермінування виконання цієї вимоги (зобов'язання) не передбачено нормативно-правовими актами.

АКТ обстеження
від 21.10.2026 р.

За результатами обстеження території міста Києва, за адресою: **Шевченківський р-н, вул. Старовокзальна, 26** виявлено порушення Типових правил розміщення зовнішньої реклами, затверджених постановою Кабінету Міністрів України від 29.12.2003 № 2067, Правил благоустрою міста Києва, затверджених рішенням Київської міської ради від 25.12.2008 № 1051/1051, Правил розміщення рекламних засобів у місті Києві, затверджених рішенням Київської міської ради від 20.04.2017 №223/2445, Порядку розміщення зовнішньої реклами в місті Києві, затвердженого розпорядженням виконавчого органу Київської міської ради (Київської міської державної адміністрації) від 05.02.2019 № 207 (далі – Порядок), а саме: розміщення рекламного засобу (далі – РЗ) типу: **Банер, панно на фасаді будинку (будівлі) - без виданого у встановленому порядку дозволу.**

Найменування юридичної особи або прізвище, ім'я, по батькові фізичної особи-підприємця, якій належить РЗ:
ФІЗИЧНА ОСОБА-ПІДПРИЄМЕЦЬ КУЛІБАБА БОГДАН РУСЛАНОВИЧ

Примітка (№ РЗ): № 247754С

Акт підготував:
Провідний фахівець КП "Київреклама":
_____ **Золотар З.М.**

Акт підписав:
Начальник відділу обстежень та обліку рекламних засобів КП «Київреклама»:
_____ **Бондарчук А.П.**

Фотофіксація розміщення РЗ типу: Банер, панно на фасаді будинку (будівлі)

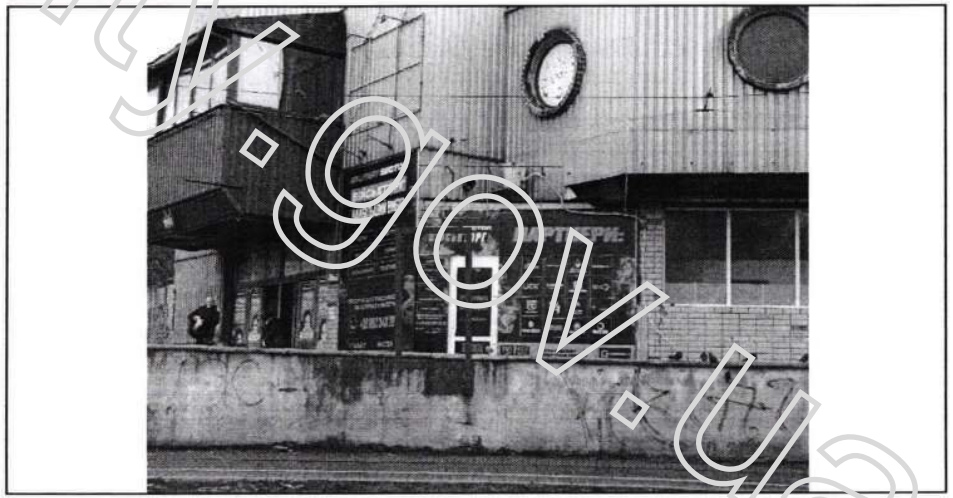

reklama.kyivcity.gov.ua

ВИКОНАВЧИЙ ОРГАН КИЇВСЬКОЇ МІСЬКОЇ РАДИ
(КИЇВСЬКОЇ МІСЬКОЇ ДЕРЖАВНОЇ АДМІНІСТРАЦІЇ)
УПРАВЛІННЯ З ПИТАНЬ РЕКЛАМИ

вул. Хрещатик, 36, м. Київ, 01001, тел. (044) 481 47 18, E-mail: reklama.kyiv@kyivcity.gov.ua
Контактний центр міста Києва (044) 15 51, Код ЄДРПОУ 41348526

ВИМОГА № 010402-26
від 28.10.2026 р.

Склав: головний спеціаліст Курочка Ю.С.

(посада та ПІБ працівника відділу контролю та обліку рекламних засобів та вивісок)

На ім'я: ТОВАРИСТВО З ОБМЕЖЕНОЮ ВІДПОВІДАЛЬНІСТЮ "АПТЕКА НИЗЬКИХ ЦІН ТМ"

(найменування юридичної особи або прізвище, ім'я, по батькові фізичної особи-підприємця або самозайнятої особи)

Місцезнаходження згідно даних ЄДР: 69121, Запорізька обл., м. Запоріжжя, вул. Дмитра Вишневецького, 19, тел.380443550661, 380443933602

(район, вулиця, № будинку, контактний телефон)

щодо усунення порушень Порядку розміщення вивісок у місті Києві, затвердженого рішенням Київської міської ради від 20.04.2017 №224/2446 (зі змінами і доповненнями) (далі – Порядок) та Правил благоустрою міста Києва, затверджених рішенням Київської міської ради від 25.12.2008 № 1051/1051 (зі змінами і доповненнями).

Порушення: встановлення вивіски з невідповідністю вимогам щодо її розміщення, визначеним розділом II Порядку.
Суть порушення: розміщення вивіски з порушенням вимог до: місця розміщення (абзац 5 п.п.2.2.3, п.п.2.2.4), інформаційних вимог (п.п 2.6.1).
Спосіб усунення порушення (виконання зобов'язання): привести вивіску у відповідність до вимог Порядку або здійснити її демонтаж.
Термін усунення порушення (строк добровільного виконання зобов'язання) до: 18.11.2026 р.
Примітка (№ вивіски): № 247477С

Про усунення зазначених порушень (виконання зобов'язання) необхідно повідомити Управління з питань реклами виконавчого органу Київської міської ради (Київської міської державної адміністрації) (далі – Управління) за адресою: 01001, м. Київ, вул. Хрещатик, 36, або 04070, м. Київ, Боричів узвіз, 8, тел. 481-47-18 в письмовій формі з фотофіксацією усунутих порушень.

У разі невиконання цієї вимоги (зобов'язання) у добровільному порядку, вивіска буде демонтована підпорядкованим Управлінню комунальним підприємством виконавчого органу Київради (Київської міської державної адміністрації) «Київреклама» (далі – КП «Київреклама») на підставі відповідного наказу Управління про демонтаж вивісок. Після демонтажу вивіски, на Вас буде покладено обов'язок компенсації витрат пов'язаних з демонтажем вивіски, її транспортуванням та подальшим зберіганням згідно затвердженого КП «Київреклама» кошторису (планової собівартості робіт з демонтажу вивіски). З кошторисом витрат (плановою собівартістю робіт з демонтажу вивіски) можна ознайомитись на офіційному веб-сайті КП «Київреклама» за посиланням: https://www.kyivreclama.kyiv.ua/demontazh/. Витрати на демонтаж вивіски можуть бути збільшені, якщо виконання заходів впливу (демонтажу) призведе до такого збільшення.

Вимога може бути оскаржена в порядку адміністративного судочинства до окружного адміністративного суду за вибором зобов'язаної особи за зареєстрованим у встановленому законом порядку місцем проживання (перебування, знаходження) цієї зобов'язаної особи або до окружного адміністративного суду за місцезнаходженням Управління протягом шестимісячного строку, який обчислюється з дня, коли особа дізналася або повинна була дізнатися про порушення своїх прав, свобод чи інтересів.

Вимогу склав: головний спеціаліст Курочка Ю.С. _____

(посада, прізвище, ім'я, по батькові та підпис працівника відділу контролю та обліку рекламних засобів та вивісок)

Вимогу одержав _____

(посада, прізвище, ім'я, по батькові та підпис)

Увага: всю необхідну інформацію з питань оформлення вивісок можна знайти на офіційному веб-сайті Управління за посиланням: https://reklama.kyivcity.gov.ua/. Відповіді на найпопулярніші питання, які виникають при оформленні вивісок ви можете отримати скориставшись чат-ботом Управління за посиланням: https://t.me/kyivreklama_bot.

Відтермінування виконання цієї вимоги (зобов'язання) не передбачено нормативно-правовими актами.

АКТ обстеження
від 09.10.2026 р.

За результатами обстеження території міста Києва, за адресою: **Святошинський р-н, бульв. Миколи Руденко (Кольцова), 14-д** виявлено порушення Порядку розміщення вивісок у місті Києві, затвердженого рішенням Київської міської ради від 20.04.2017 №224/2446 (зі змінами і доповненнями) (далі – Порядок) та Правил благоустрою міста Києва, затверджених рішенням Київської міської ради від 25.12.2008 №1051/1051 (зі змінами і доповненнями), а саме: **розміщення вивіски з невідповідністю вимогам щодо її розміщення, визначеним розділом II Порядку.**

Найменування юридичної особи або прізвище, ім'я, по батькові фізичної особи-підприємця або самозайнятої особи, якій належить вивіска:
ТОВАРИСТВО З ОБМЕЖЕНОЮ ВІДПОВІДАЛЬНІСТЮ "АПТЕКА НИЗЬКИХ ЦІН ТМ"

Примітка (№ вивіски): № 247477С

Акт підготував:
Провідний фахівець КП "Київреклама":
_____ **Олійник А.І.**

Акт підписав:
Начальник відділу обстежень та обліку рекламних засобів КП «Київреклама»:
_____ **Бондарчук А.П.**

Фотофіксація розміщення: Вивіска

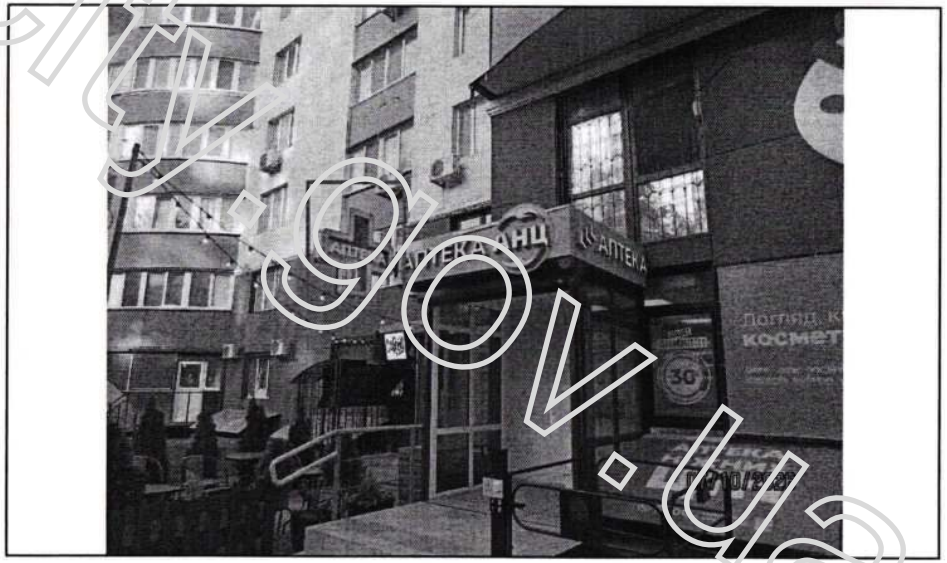

reklama.kyivcity.gov.ua

ВИКОНАВЧИЙ ОРГАН КИЇВСЬКОЇ МІСЬКОЇ РАДИ
(КИЇВСЬКОЇ МІСЬКОЇ ДЕРЖАВНОЇ АДМІНІСТРАЦІЇ)
УПРАВЛІННЯ З ПИТАНЬ РЕКЛАМИ

вул. Хрещатик, 36, м. Київ, 01001, тел. (044) 481 47 18, E-mail: reklama.kyiv@kyivcity.gov.ua
Контактний центр міста Києва (044) 15 51, Код ЄДРПОУ 41348526

ВИМОГА № 010403-26
від 28.10.2026 р.

Склав: головний спеціаліст Курочка Ю.С.

(посада та ПІБ працівника відділу контролю та обліку рекламних засобів та вивісок)

На ім'я: ТОВАРИСТВО З ОБМЕЖЕНОЮ ВІДПОВІДАЛЬНІСТЮ ОБ'ЄДНАНА ТОРГОВЕЛЬНА КОМПАНІЯ "ЄВРОПЛЮС"

(найменування юридичної особи або прізвище, ім'я, по батькові фізичної особи-підприємця або самозайнятої особи)

Місцезнаходження згідно даних ЄДР: 01014, м. Київ, вул. Звіринецька, 63, тел.380973295900, 380445814021

(район, вулиця, № будинку, контактний телефон)

щодо усунення порушень Порядку розміщення вивісок у місті Києві, затвердженого рішенням Київської міської ради від 20.04.2017 №224/2446 (зі змінами і доповненнями) (далі – Порядок) та Правил благоустрою міста Києва, затверджених рішенням Київської міської ради від 25.12.2008 № 1051/1051 (зі змінами і доповненнями).

Порушення: встановлення вивіски з невідповідністю вимогам щодо її розміщення, визначеним розділом II Порядку.
Суть порушення: розміщення вивіски з порушенням вимог до: місця розміщення (п.п.2.2.12.2, п.п.2.2.4, п.п.2.2.7).
Спосіб усунення порушення (виконання зобов'язання): привести вивіску у відповідність до вимог Порядку або здійснити її демонтаж.
Термін усунення порушення (строк добровільного виконання зобов'язання) до: 18.11.2026 р.
Примітка (№ вивіски): № 171295С

Про усунення зазначених порушень (виконання зобов'язання) необхідно повідомити Управління з питань реклами виконавчого органу Київської міської ради (Київської міської державної адміністрації) (далі – Управління) за адресою: 01001, м. Київ, вул. Хрещатик, 36, або 04070, м. Київ, Боричів узвіз, 8, тел. 481-47-18 в письмовій формі з фотофіксацією усунутих порушень.

У разі невиконання цієї вимоги (зобов'язання) у добровільному порядку, вивіска буде демонтована підпорядкованим Управлінню комунальним підприємством виконавчого органу Київради (Київської міської державної адміністрації) «Київреклама» (далі – КП «Київреклама») на підставі відповідного наказу Управління про демонтаж вивісок. Після демонтажу вивіски, на Вас буде покладено обов'язок компенсації витрат пов'язаних з демонтажем вивіски, її транспортуванням та подальшим зберіганням згідно затвердженого КП «Київреклама» кошторису (планової собівартості робіт з демонтажу вивіски). З кошторисом витрат (плановою собівартістю робіт з демонтажу вивіски) можна ознайомитись на офіційному веб-сайті КП «Київреклама» за посиланням: https://www.kyivreclama.kyiv.ua/demontazh/. Витрати на демонтаж вивіски можуть бути збільшені, якщо виконання заходів впливу (демонтажу) призведе до такого збільшення.

Вимога може бути оскаржена в порядку адміністративного судочинства до окружного адміністративного суду за вибором зобов'язаної особи за зареєстрованим у встановленому законом порядку місцем проживання (перебування, знаходження) цієї зобов'язаної особи або до окружного адміністративного суду за місцезнаходженням Управління протягом шестимісячного строку, який обчислюється з дня, коли особа дізналася або повинна була дізнатися про порушення своїх прав, свобод чи інтересів.

Вимогу склав: головний спеціаліст Курочка Ю.С. _____

(посада, прізвище, ім'я, по батькові та підпис працівника відділу контролю та обліку рекламних засобів та вивісок)

Вимогу одержав _____

(посада, прізвище, ім'я, по батькові та підпис)

Увага: всю необхідну інформацію з питань оформлення вивісок можна знайти на офіційному веб-сайті Управління за посиланням: https://reklama.kyivcity.gov.ua/. Відповіді на найпопулярніші питання, які виникають при оформленні вивісок ви можете отримати скориставшись чат-ботом Управління за посиланням: https://t.me/kyivreklama_bot.

Відтермінування виконання цієї вимоги (зобов'язання) не передбачено нормативно-правовими актами.

АКТ обстеження
від 08.10.2026 р.

За результатами обстеження території міста Києва, за адресою: **Святошинський р-н, бульв. Миколи Руденко (Кольцова), 14-Д** виявлено порушення Порядку розміщення вивісок у місті Києві, затвердженого рішенням Київської міської ради від 20.04.2017 №224/2446 (зі змінами і доповненнями) (далі – Порядок) та Правил благоустрою міста Києва, затверджених рішенням Київської міської ради від 25.12.2008 №1051/1051 (зі змінами і доповненнями), а саме: **розміщення вивіски з невідповідністю вимогам щодо її розміщення, визначеним розділом II Порядку.**

Найменування юридичної особи або прізвище, ім'я, по батькові фізичної особи-підприємця або самозайнятої особи, якій належить вивіска:
ТОВАРИСТВО З ОБМЕЖЕНОЮ ВІДПОВІДАЛЬНІСТЮ ОБ'ЄДНАНА ТОРГОВЕЛЬНА КОМПАНІЯ "ЄВРОПЛЮС"

Примітка (№ вивіски): № 171295С

Акт підготував:
Провідний фахівець КП "Київреклама":
_____ **Печериця Ю.М.**

Акт підписав:
Начальник відділу обстежень та обліку рекламних засобів КП «Київреклама»:
_____ **Бондарчук А.П.**

Фотофіксація розміщення: Вивіска

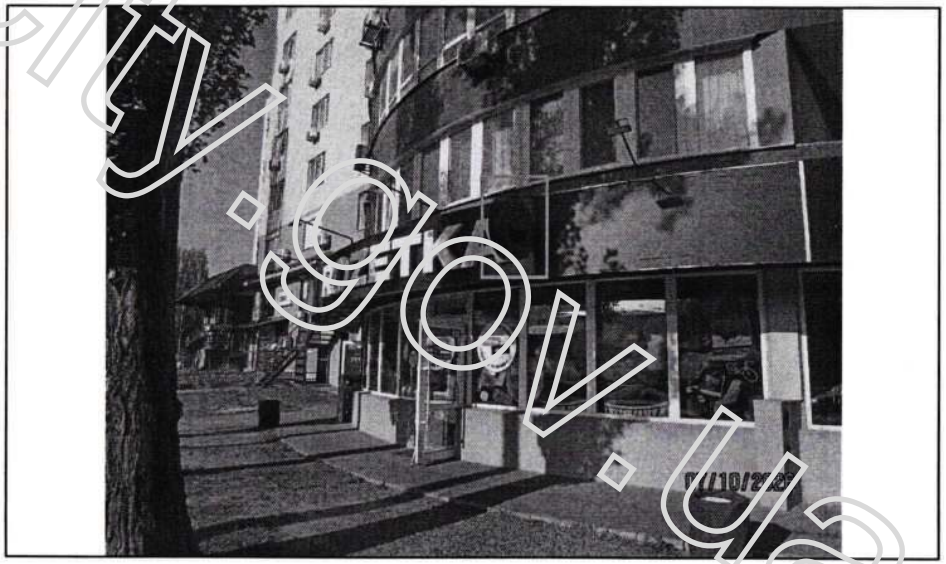

reklama.kyivcity.gov.ua

ВИКОНАВЧИЙ ОРГАН КИЇВСЬКОЇ МІСЬКОЇ РАДИ
(КИЇВСЬКОЇ МІСЬКОЇ ДЕРЖАВНОЇ АДМІНІСТРАЦІЇ)
УПРАВЛІННЯ З ПИТАНЬ РЕКЛАМИ

вул. Хрещатик, 36, м. Київ, 01001, тел. (044) 481 47 18, E-mail: reklama.kyiv@kyivcity.gov.ua
Контактний центр міста Києва (044) 15 51, Код ЄДРПОУ 41348526

ВИМОГА № 010404-26
від 28.10.2026 р.

Склав: головний спеціаліст Курочка Ю.С.

(посада та ПІБ працівника відділу контролю та обліку рекламних засобів та вивісок)

На ім'я: ТОВАРИСТВО З ОБМЕЖЕНОЮ ВІДПОВІДАЛЬНІСТЮ ОБ'ЄДНАНА ТОРГОВЕЛЬНА КОМПАНІЯ "ЄВРОПЛЮС"

(найменування юридичної особи або прізвище, ім'я, по батькові фізичної особи-підприємця або самозайнятої особи)

Місцезнаходження згідно даних ЄДР: 01014, м. Київ, вул. Зверинецька, 63, тел.380973295900, 380445814021

(район, вулиця, № будинку, контактний телефон)

щодо усунення порушень Порядку розміщення вивісок у місті Києві, затвердженого рішенням Київської міської ради від 20.04.2017 №224/2446 (зі змінами і доповненнями) (далі – Порядок) та Правил благоустрою міста Києва, затверджених рішенням Київської міської ради від 25.12.2008 № 1051/1051 (зі змінами і доповненнями).

Порушення: встановлення вивіски з невідповідністю вимогам щодо її розміщення, визначеним розділом II Порядку.
Суть порушення: розміщення вивіски з порушенням вимог до: технічних характеристик (параметрів) (п.п 2.2.1, п.п 2.2.4), місця розміщення (п.п.2.2.12.2, п.п.2.2.4, п.п.2.2.7).
Спосіб усунення порушення (виконання зобов'язання): привести вивіску у відповідність до вимог Порядку або здійснити її демонтаж.
Термін усунення порушення (строк добровільного виконання зобов'язання) до: 18.11.2026 р.
Примітка (№ вивіски): № 171293С

Про усунення зазначених порушень (виконання зобов'язання) необхідно повідомити Управління з питань реклами виконавчого органу Київської міської ради (Київської міської державної адміністрації) (далі – Управління) за адресою: 01001, м. Київ, вул. Хрещатик, 36, або 04070, м. Київ, Боричів узвіз, 8, тел. 481-47-18 в письмовій формі з фотофіксацією усунутих порушень.

У разі невиконання цієї вимоги (зобов'язання) у добровільному порядку, вивіска буде демонтована підпорядкованим Управлінню комунальним підприємством виконавчого органу Київради (Київської міської державної адміністрації) «Київреклама» (далі – КП «Київреклама») на підставі відповідного наказу Управління про демонтаж вивісок. Після демонтажу вивіски, на Вас буде покладено обов'язок компенсації витрат пов'язаних з демонтажем вивіски, її транспортуванням та подальшим зберіганням згідно затвердженого КП «Київреклама» кошторису (планової собівартості робіт з демонтажу вивіски). З кошторисом витрат (плановою собівартістю робіт з демонтажу вивіски) можна ознайомитись на офіційному веб-сайті КП «Київреклама» за посиланням: https://www.kyivreclama.kyiv.ua/demontazh/. Витрати на демонтаж вивіски можуть бути збільшені, якщо виконання заходів впливу (демонтажу) призведе до такого збільшення.

Вимога може бути оскаржена в порядку адміністративного судочинства до окружного адміністративного суду за вибором зобов'язаної особи за зареєстрованим у встановленому законом порядку місцем проживання (перебування, знаходження) цієї зобов'язаної особи або до окружного адміністративного суду за місцезнаходженням Управління протягом шестимісячного строку, який обчислюється з дня, коли особа дізналася або повинна була дізнатися про порушення своїх прав, свобод чи інтересів.

Вимогу склав: головний спеціаліст Курочка Ю.С. _____

(посада, прізвище, ім'я, по батькові та підпис працівника відділу контролю та обліку рекламних засобів та вивісок)

Вимогу одержав _____

(посада, прізвище, ім'я, по батькові та підпис)

Увага: всю необхідну інформацію з питань оформлення вивісок можна знайти на офіційному веб-сайті Управління за посиланням: https://reklama.kyivcity.gov.ua/. Відповіді на найпопулярніші питання, які виникають при оформленні вивісок ви можете отримати скориставшись чат-ботом Управління за посиланням: https://t.me/kyivreklama_bot.

Відтермінування виконання цієї вимоги (зобов'язання) не передбачено нормативно-правовими актами.

АКТ обстеження
від 08.10.2026 р.

За результатами обстеження території міста Києва, за адресою: **Святошинський р-н, бульв. Миколи Руденко (Кольцова), 14-Д** виявлено порушення Порядку розміщення вивісок у місті Києві, затвердженого рішенням Київської міської ради від 20.04.2017 №224/2446 (зі змінами і доповненнями) (далі – Порядок) та Правил благоустрою міста Києва, затверджених рішенням Київської міської ради від 25.12.2008 №1051/1051 (зі змінами і доповненнями), а саме: **розміщення вивіски з невідповідністю вимогам щодо її розміщення, визначеним розділом II Порядку.**

Найменування юридичної особи або прізвище, ім'я, по батькові фізичної особи-підприємця або самозайнятої особи, якій належить вивіска:
ТОВАРИСТВО З ОБМЕЖЕНОЮ ВІДПОВІДАЛЬНІСТЮ ОБ'ЄДНАНА ТОРГОВЕЛЬНА КОМПАНІЯ "ЄВРОПЛЮС"

Примітка (№ вивіски): № 171293С

Акт підготував:
Провідний фахівець КП "Київреклама":
_____ **Печериця Ю.М.**

Акт підписав:
Начальник відділу обстежень та обліку рекламних засобів КП «Київреклама»:
_____ **Бондарчук А.П.**

Фотофіксація розміщення: Вивіска

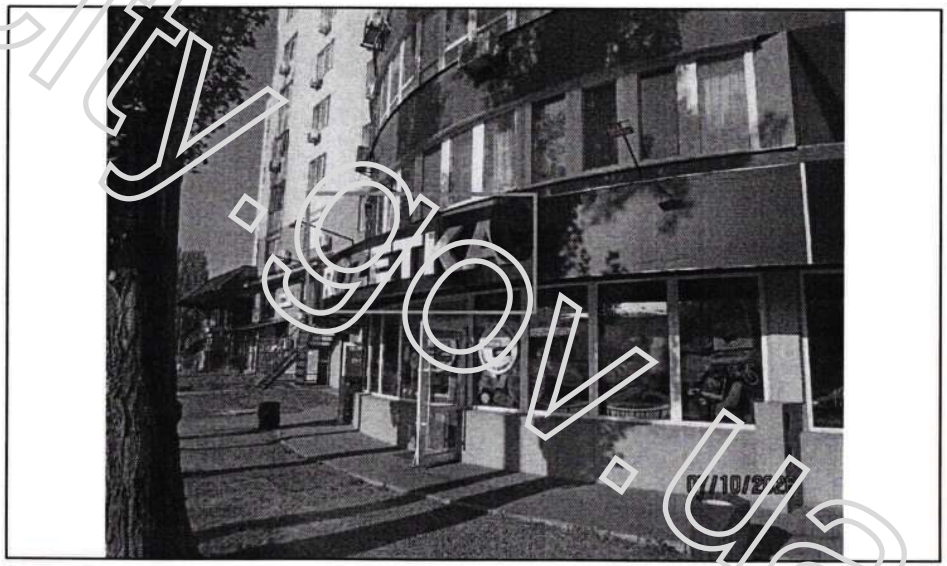

reklama.kyivcity.gov.ua

ВИКОНАВЧИЙ ОРГАН КИЇВСЬКОЇ МІСЬКОЇ РАДИ
(КИЇВСЬКОЇ МІСЬКОЇ ДЕРЖАВНОЇ АДМІНІСТРАЦІЇ)
УПРАВЛІННЯ З ПИТАНЬ РЕКЛАМИ

вул. Хрещатик, 36, м. Київ, 01001, тел. (044) 481 47 18, E-mail: reklama.kyiv@kyivcity.gov.ua
Контактний центр міста Києва (044) 15 51, Код ЄДРПОУ 41348526

ВИМОГА № 010405-26
від 28.10.2026 р.

Склав: головний спеціаліст Курочка Ю.С.

(посада та ПІБ працівника відділу контролю та обліку рекламних засобів та вивісок)

На ім'я: ФІЗИЧНА ОСОБА-ПІДПРИЄМЕЦЬ ЖАББОРОВ МУЗАФФАР БАХТІЯРОВИЧ

(найменування юридичної особи або прізвище, ім'я, по батькові фізичної особи-підприємця або самозайнятої особи)

Місцезнаходження згідно даних ЄДР: 08631, Київська обл., смт Глеваха, вул. Вокзальна, 49, кв. 1, тел.380507248400, 80674907250

(район, вулиця, № будинку, контактний телефон)

щодо усунення порушень Порядку розміщення вивісок у місті Києві, затвердженого рішенням Київської міської ради від 20.04.2017 №224/2446 (зі змінами і доповненнями) (далі – Порядок) та Правил благоустрою міста Києва, затверджених рішенням Київської міської ради від 25.12.2008 № 1051/1051 (зі змінами і доповненнями).

Порушення: встановлення вивіски з невідповідністю вимогам щодо її розміщення, визначеним розділом II Порядку.
Суть порушення: розміщення вивіски з порушенням вимог до: технічних характеристик (параметрів) (абзац 3 п.п.2.2.7, п.п 2.1, п.п 2.3.4), місця розміщення (п.п.2.2.4, п.п.2.2.6, п.п.2.2.7).
Спосіб усунення порушення (виконання зобов'язання): привести вивіску у відповідність до вимог Порядку або здійснити її демонтаж.
Термін усунення порушення (строк добровільного виконання зобов'язання) до: 18.11.2026 р.
Примітка (№ вивіски): № 212818С

Про усунення зазначених порушень (виконання зобов'язання) необхідно повідомити Управління з питань реклами виконавчого органу Київської міської ради (Київської міської державної адміністрації) (далі – Управління) за адресою: 01001, м. Київ, вул. Хрещатик, 36, або 04070, м. Київ, Боричів узвіз, 8, тел. 481-47-18 в письмовій формі з фотофіксацією усунутих порушень.

У разі невиконання цієї вимоги (зобов'язання) у добровільному порядку, вивіска буде демонтована підпорядкованим Управлінню комунальним підприємством виконавчого органу Київради (Київської міської державної адміністрації) «Київреклама» (далі – КП «Київреклама») на підставі відповідного наказу Управління про демонтаж вивісок. Після демонтажу вивіски, на Вас буде покладено обов'язок компенсації витрат пов'язаних з демонтажем вивіски, її транспортуванням та подальшим зберіганням згідно затвердженого КП «Київреклама» кошторису (планової собівартості робіт з демонтажу вивіски). З кошторисом витрат (плановою собівартістю робіт з демонтажу вивіски) можна ознайомитись на офіційному веб-сайті КП «Київреклама» за посиланням: https://www.kyivreclama.kyiv.ua/demontazh/. Витрати на демонтаж вивіски можуть бути збільшені, якщо виконання заходів впливу (демонтажу) призведе до такого збільшення.

Вимога може бути оскаржена в порядку адміністративного судочинства до окружного адміністративного суду за вибором зобов'язаної особи за зареєстрованим у встановленому законом порядку місцем проживання (перебування, знаходження) цієї зобов'язаної особи або до окружного адміністративного суду за місцезнаходженням Управління протягом шестимісячного строку, який обчислюється з дня, коли особа дізналася або повинна була дізнатися про порушення своїх прав, свобод чи інтересів.

Вимогу склав: головний спеціаліст Курочка Ю.С. _____

(посада, прізвище, ім'я, по батькові та підпис працівника відділу контролю та обліку рекламних засобів та вивісок)

Вимогу одержав _____

(посада, прізвище, ім'я, по батькові та підпис)

Увага: всю необхідну інформацію з питань оформлення вивісок можна знайти на офіційному веб-сайті Управління за посиланням: https://reklama.kyivcity.gov.ua/. Відповіді на найпопулярніші питання, які виникають при оформленні вивісок ви можете отримати скориставшись чат-ботом Управління за посиланням: https://t.me/kyivreklama_bot.

Відтермінування виконання цієї вимоги (зобов'язання) не передбачено нормативно-правовими актами.

АКТ обстеження
від 08.10.2026 р.

За результатами обстеження території міста Києва, за адресою: **Святошинський р-н, бульв. Миколи Руденко (Кольцова), 14-Д** виявлено порушення Порядку розміщення вивісок у місті Києві, затвердженого рішенням Київської міської ради від 20.04.2017 №224/2446 (зі змінами і доповненнями) (далі – Порядок) та Правил благоустрою міста Києва, затверджених рішенням Київської міської ради від 25.12.2008 №1051/1051 (зі змінами і доповненнями), а саме: **розміщення вивіски з невідповідністю вимогам щодо її розміщення, визначеним розділом II Порядку.**

Найменування юридичної особи або прізвище, ім'я, по батькові фізичної особи-підприємця або самозайнятої особи, якій належить вивіска:
ФІЗИЧНА ОСОБА-ПІДПРИЄМЕЦЬ ЖАББОРОВ МУЗАФФАР БАХТІЯРОВИЧ

Примітка (№ вивіски): № 212818С

Акт підготував:
Провідний фахівець КП "Київреклама":
_____ **Печериця Ю.М.**

Акт підписав:
Начальник відділу обстежень та обліку рекламних засобів КП «Київреклама»:
_____ **Бондарчук А.П.**

Фотофіксація розміщення: Вивіска

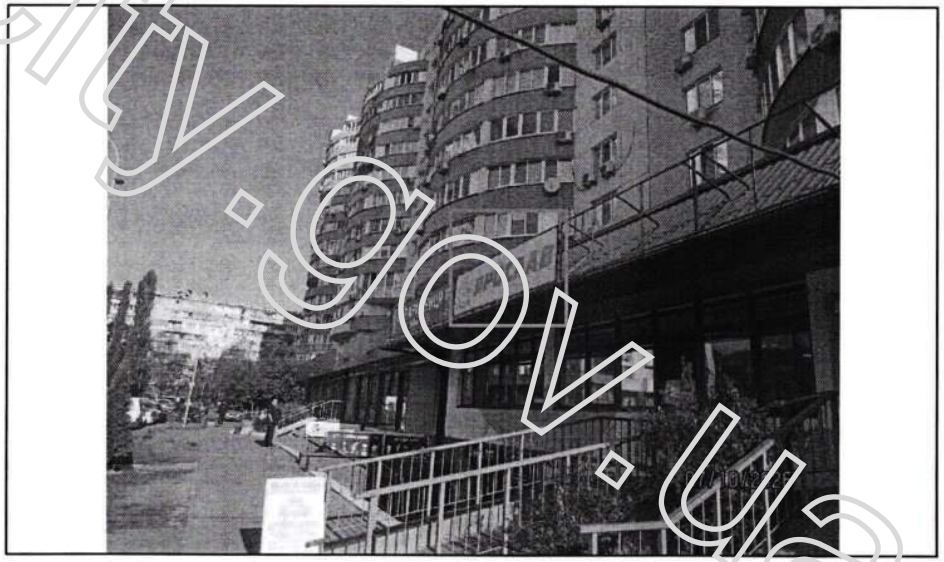

reklama.kyivcity.gov.ua

ВИКОНАВЧИЙ ОРГАН КИЇВСЬКОЇ МІСЬКОЇ РАДИ
(КИЇВСЬКОЇ МІСЬКОЇ ДЕРЖАВНОЇ АДМІНІСТРАЦІЇ)
УПРАВЛІННЯ З ПИТАНЬ РЕКЛАМИ

вул. Хрещатик, 36, м. Київ, 01001, тел. (044) 481 47 18, E-mail: reklama.kyiv@kyivcity.gov.ua
Контактний центр міста Києва (044) 15 51, Код ЄДРПОУ 41348526

ВИМОГА № 010406-26
від 23.10.2026 р.

Склав: головний спеціаліст Курочка Ю.С.

(посада та ПІБ працівника відділу контролю та обліку рекламних засобів та вивісок)

На ім'я: ФІЗИЧНА ОСОБА-ПІДПРИЄМЕЦЬ ЖАББОРОВ МУЗАФФАР БАХТІЯРОВИЧ

(найменування юридичної особи або прізвище, ім'я, по батькові фізичної особи-підприємця або самозайнятої особи)

Місцезнаходження згідно даних ЄДР: 08631, Київська обл., смт Глеваха, вул Вокзальна, 49, кв. 1, тел.380507248400, 80674907250

(район, вулиця, № будинку, контактний телефон)

щодо усунення порушень Порядку розміщення вивісок у місті Києві, затвердженого рішенням Київської міської ради від 20.04.2017 №224/2446 (зі змінами і доповненнями) (далі – Порядок) та Правил благоустрою міста Києва, затверджених рішенням Київської міської ради від 25.12.2008 № 1051/1051 (зі змінами і доповненнями).

Порушення: встановлення вивіски з невідповідністю вимогам щодо її розміщення, визначеним розділом II Порядку
Суть порушення: розміщення вивіски з порушенням вимог до: місця розміщення (абзац 5 п.п.2.2.9, п.п.2.2.6).
Спосіб усунення порушення (виконання зобов'язання): привести вивіску у відповідність до вимог Порядку або здійснити її демонтаж.
Термін усунення порушення (строк добровільного виконання зобов'язання) до: 18.11.2026 р.
Примітка (№ вивіски): № 212827С

Про усунення зазначених порушень (виконання зобов'язання) необхідно повідомити Управління з питань реклами виконавчого органу Київської міської ради (Київської міської державної адміністрації) (далі – Управління) за адресою: 01001, м. Київ, вул. Хрещатик, 36, або 04070, м. Київ, Боричів узвіз, 8, тел. 481-47-18 в письмовій формі з фотофіксацією усунутих порушень.

У разі невиконання цієї вимоги (зобов'язання) у добровільному порядку, вивіска буде демонтована підпорядкованим Управлінню комунальним підприємством виконавчого органу Київради (Київської міської державної адміністрації) «Київреклама» (далі – КП «Київреклама») на підставі відповідного наказу Управління про демонтаж вивісок. Після демонтажу вивіски, на Вас буде покладено обов'язок компенсації витрат пов'язаних з демонтажем вивіски, її транспортуванням та подальшим зберіганням згідно затвердженого КП «Київреклама» кошторису (планової собівартості робіт з демонтажу вивіски). З кошторисом витрат (плановою собівартістю робіт з демонтажу вивіски) можна ознайомитись на офіційному веб-сайті КП «Київреклама» за посиланням: https://www.kyivreclama.kyiv.ua/demontazh/. Витрати на демонтаж вивіски можуть бути збільшені, якщо виконання заходів впливу (демонтажу) призведе до такого збільшення.

Вимога може бути оскаржена в порядку адміністративного судочинства до окружного адміністративного суду за вибором зобов'язаної особи за зареєстрованим у встановленому законом порядку місцем проживання (перебування, знаходження) цієї зобов'язаної особи або до окружного адміністративного суду за місцезнаходженням Управління протягом шестимісячного строку, який обчислюється з дня, коли особа дізналася або повинна була дізнатися про порушення своїх прав, свобод чи інтересів.

Вимогу склав: головний спеціаліст Курочка Ю.С. _____

(посада, прізвище, ім'я, по батькові та підпис працівника відділу контролю та обліку рекламних засобів та вивісок)

Вимогу одержав _____

(посада, прізвище, ім'я, по батькові та підпис)

Увага: всю необхідну інформацію з питань оформлення вивісок можна знайти на офіційному веб-сайті Управління за посиланням: https://reklama.kyivcity.gov.ua/. Відповіді на найпопулярніші питання, які виникають при оформленні вивісок ви можете отримати скориставшись чат-ботом Управління за посиланням: https://t.me/kyivreklama_bot.

Відтермінування виконання цієї вимоги (зобов'язання) не передбачено нормативно-правовими актами.

АКТ обстеження
від 08.10.2026 р.

За результатами обстеження території міста Києва, за адресою: **Святошинський р-н, бульв. Миколи Руденко (Кольцова), 14-Д** виявлено порушення Порядку розміщення вивісок у місті Києві, затвердженого рішенням Київської міської ради від 20.04.2017 №224/2446 (зі змінами і доповненнями) (далі – Порядок) та Правил благоустрою міста Києва, затверджених рішенням Київської міської ради від 25.12.2008 №1051/1051 (зі змінами і доповненнями), а саме: **розміщення вивіски з невідповідністю вимогам щодо її розміщення, визначеним розділом II Порядку.**

Найменування юридичної особи або прізвище, ім'я, по батькові фізичної особи-підприємця або самозайнятої особи, якій належить вивіска:
ФІЗИЧНА ОСОБА-ПІДПРИЄМЕЦЬ ЖАББОРОВ МУЗАФФАР БАХТІЯРОВИЧ

Примітка (№ вивіски): № 212827С

Акт підготував:
Провідний фахівець КП "Київреклама":
_____ **Печериця Ю.М.**

Акт підписав:
Начальник відділу обстежень та обліку рекламних засобів КП «Київреклама»:
_____ **Бондарчук А.П.**

Фотофіксація розміщення: Вивіска

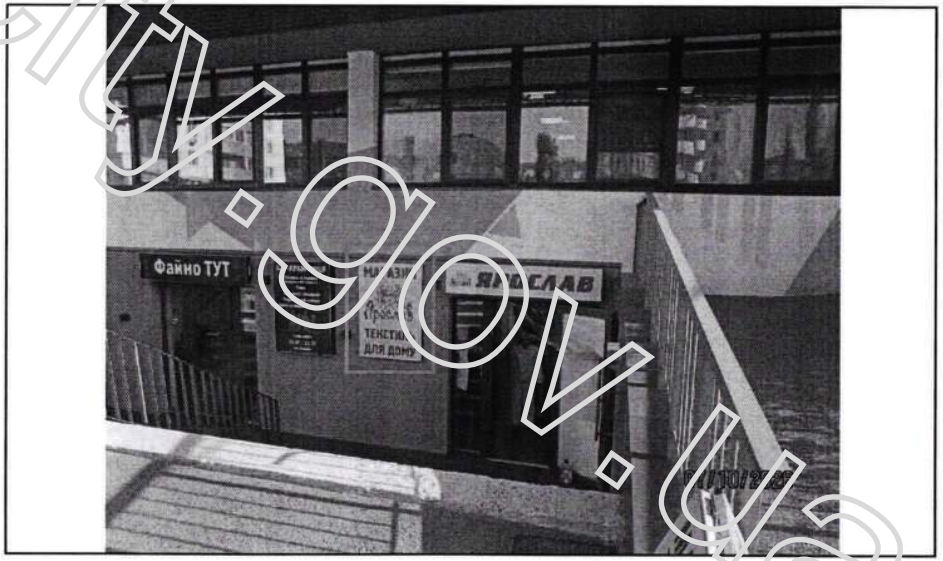

reklama.kyivcity.gov.ua

ВИКОНАВЧИЙ ОРГАН КИЇВСЬКОЇ МІСЬКОЇ РАДИ
(КИЇВСЬКОЇ МІСЬКОЇ ДЕРЖАВНОЇ АДМІНІСТРАЦІЇ)
УПРАВЛІННЯ З ПИТАНЬ РЕКЛАМИ

вул. Хрещатик, 36, м. Київ, 01001, тел. (044) 481 47 18, E-mail: reklama.kyiv@kyivcity.gov.ua
Контактний центр міста Києва (044) 15 51, Код ЄДРПОУ 41348526

ВИМОГА № 010407-26
від 23.10.2026 р.

Склав: головний спеціаліст Курочка Ю.С.

(посада та ПІБ працівника відділу контролю та обліку рекламних засобів та вивісок)

На ім'я: ТОВАРИСТВО З ОБМЕЖЕНОЮ ВІДПОВІДАЛЬНІСТЮ "МАССМАРТ"

(найменування юридичної особи або прізвище, ім'я, по батькові фізичної особи-підприємця або самозайнятої особи)

Місцезнаходження згідно даних ЄДР: 04060, м. Київ, вул. Олександрівська, 8/1, оф. 5, тел.380675071303, 380671051380, 380675744044

(район, вулиця, № будинку, контактний телефон)

щодо усунення порушень Порядку розміщення вивісок у місті Києві, затвердженого рішенням Київської міської ради від 20.04.2017 №224/2446 (зі змінами і доповненнями) (далі – Порядок) та Правил благоустрою міста Києва, затверджених рішенням Київської міської ради від 25.12.2008 № 1051/1051 (зі змінами і доповненнями).

Порушення: встановлення вивіски з невідповідністю вимогам щодо її розміщення, визначеним розділом II Порядку.
Суть порушення: розміщення вивіски з порушенням вимог до: технічних характеристик (параметрів) (п.п 2.1.3, абзац 5 п.п.2.2.2), місця розміщення (п.п.2.2.6), інформаційних вимог (п.п 2.6.1, п.п 2.6.2, п.п 2.6.3, п.п 2.6.4).
Спосіб усунення порушення (виконання зобов'язання): привести вивіску у відповідність до вимог Порядку або здійснити її демонтаж.
Термін усунення порушення (строк добровільного виконання зобов'язання) до: 18.11.2026 р.
Примітка (№ вивіски): № 247446С

Про усунення зазначених порушень (виконання зобов'язання) необхідно повідомити Управління з питань реклами виконавчого органу Київської міської ради (Київської міської державної адміністрації) (далі – Управління) за адресою: 01001, м. Київ, вул. Хрещатик, 36, або 04070, м. Київ, Боричів узвіз, 8, тел. 481-47-18 в письмовій формі з фотофіксацією усунутих порушень.

У разі невиконання цієї вимоги (зобов'язання) у добровільному порядку, вивіска буде демонтована підпорядкованим Управлінню комунальним підприємством виконавчого органу Київради (Київської міської державної адміністрації) «Київреклама» (далі – КП «Київреклама») на підставі відповідного наказу Управління про демонтаж вивіски. Після демонтажу вивіски, на Вас буде покладено обов'язок компенсації витрат пов'язаних з демонтажем вивіски, її транспортуванням та подальшим зберіганням згідно затвердженого КП «Київреклама» кошторису (планової собівартості робіт з демонтажу вивіски). З кошторисом витрат (плановою собівартістю робіт з демонтажу вивіски) можна ознайомитись на офіційному веб-сайті КП «Київреклама» за посиланням: https://www.kyivreclama.kyiv.ua/demontazh/. Витрати на демонтаж вивіски можуть бути збільшені, якщо виконання заходів впливу (демонтажу) призведе до такого збільшення.

Вимога може бути оскаржена в порядку адміністративного судочинства до окружного адміністративного суду за вибором зобов'язаної особи за зареєстрованим у встановленому законом порядку місцем проживання (перебування, знаходження) цієї зобов'язаної особи або до окружного адміністративного суду за місцезнаходженням Управління протягом шестимісячного строку, який обчислюється з дня, коли особа дізналася або повинна була дізнатися про порушення своїх прав, свобод чи інтересів.

Вимогу склав: головний спеціаліст Курочка Ю.С. _____

(посада, прізвище, ім'я, по батькові та підпис працівника відділу контролю та обліку рекламних засобів та вивісок)

Вимогу одержав _____

(посада, прізвище, ім'я, по батькові та підпис)

Увага: всю необхідну інформацію з питань оформлення вивісок можна знайти на офіційному веб-сайті Управління за посиланням: https://reklama.kyivcity.gov.ua/. Відповіді на найпопулярніші питання, які виникають при оформленні вивісок ви можете отримати скориставшись чат-ботом Управління за посиланням: https://t.me/kyivreklama_bot.

Відтермінування виконання цієї вимоги (зобов'язання) не передбачено нормативно-правовими актами.

АКТ обстеження
від 12.10.2026 р.

За результатами обстеження території міста Києва, за адресою: **Солом'янський р-н, вул. Тихого Олекси (Виборзька), 41/23** виявлено порушення Порядку розміщення вивісок у місті Києві, затвердженого рішенням Київської міської ради від 20.04.2017 №224/2446 (зі змінами і доповненнями) (далі – Порядок) та Правил благоустрою міста Києва, затверджених рішенням Київської міської ради від 25.12.2008 №1051/1051 (зі змінами і доповненнями), а саме: **розміщення вивіски з невідповідністю вимогам щодо її розміщення, визначеним розділом II Порядку.**

Найменування юридичної особи або прізвище, ім'я, по батькові фізичної особи-підприємця або самозайнятої особи, якій належить вивіска:
ТОВАРИСТВО З ОБМЕЖЕНОЮ ВІДПОВІДАЛЬНІСТЮ "МАССМАРТ"

Примітка (№ вивіски): № 247446С

Акт підготував:
Провідний фахівець КП "Київреклама":
_____ **Левчун Ю.В.**

Акт підписав:
Начальник відділу обстежень та обліку рекламних засобів КП «Київреклама»:
_____ **Бондарчук А.П.**

Фотофіксація розміщення: Вивіска



reklama.kyivcity.gov.ua

ВИКОНАВЧИЙ ОРГАН КИЇВСЬКОЇ МІСЬКОЇ РАДИ
(КИЇВСЬКОЇ МІСЬКОЇ ДЕРЖАВНОЇ АДМІНІСТРАЦІЇ)
УПРАВЛІННЯ З ПИТАНЬ РЕКЛАМИ

вул. Хрещатик, 36, м. Київ, 01001, тел. (044) 481 47 18, E-mail: reklama.kyiv@kyivcity.gov.ua
Контактний центр міста Києва (044) 15 51, Код ЄДРПОУ 41348526

ВИМОГА № 010408-26
від 25.10.2026 р.

Склав: головний спеціаліст Курочка Ю.С.

(посада та ПІБ працівника відділу контролю та обліку рекламних засобів та вивісок)

На ім'я: ТОВАРИСТВО З ОБМЕЖЕНОЮ ВІДПОВІДАЛЬНІСТЮ "МАССМАРТ"

(найменування юридичної особи або прізвище, ім'я, по батькові фізичної особи-підприємця або самозайнятої особи)

Місцезнаходження згідно даних ЄДР: 04060, м. Київ, вул. Олександрівська, 8/1, оф. 5, тел.380675071303, 380671051380, 380675744044

(район, вулиця, № будинку, контактний телефон)

щодо усунення порушень Порядку розміщення вивісок у місті Києві, затвердженого рішенням Київської міської ради від 20.04.2017 №224/2446 (зі змінами і доповненнями) (далі – Порядок) та Правил благоустрою міста Києва, затверджених рішенням Київської міської ради від 25.12.2008 № 1051/1051 (зі змінами і доповненнями).

Порушення: встановлення вивіски з невідповідністю вимогам щодо її розміщення, визначеним розділом II Порядку.
Суть порушення: розміщення вивіски з порушенням вимог до: технічних характеристик (параметрів) (п.п 2.2.4, абзац 5 п.п.2.2.2), місця розміщення (п.п.2.2.6, п.п.2.2.7), інформаційних вимог (п.п 2.6.1, п.п 2.6.2).
Спосіб усунення порушення (виконання зобов'язання): привести вивіску у відповідність до вимог Порядку або здійснити її демонтаж.
Термін усунення порушення (строк добровільного виконання зобов'язання) до: 18.11.2026 р.
Примітка (№ вивіски): № 247447С

Про усунення зазначених порушень (виконання зобов'язання) необхідно повідомити Управління з питань реклами виконавчого органу Київської міської ради (Київської міської державної адміністрації) (далі – Управління) за адресою: 01001, м. Київ, вул. Хрещатик, 36, або 04070, м. Київ, Боричів узвіз, 8, тел. 481-47-18 в письмовій формі з фотофіксацією усунутих порушень.

У разі невиконання цієї вимоги (зобов'язання) у добровільному порядку, вивіска буде демонтована підпорядкованим Управлінню комунальним підприємством виконавчого органу Київради (Київської міської державної адміністрації) «Київреклама» (далі – КП «Київреклама») на підставі відповідного наказу Управління про демонтаж вивіски. Після демонтажу вивіски, на Вас буде покладено обов'язок компенсації витрат пов'язаних з демонтажем вивіски, її транспортуванням та подальшим зберіганням згідно затвердженого КП «Київреклама» кошторису (планової собівартості робіт з демонтажу вивіски). З кошторисом витрат (плановою собівартістю робіт з демонтажу вивіски) можна ознайомитись на офіційному веб-сайті КП «Київреклама» за посиланням: https://www.kyivreclama.kyiv.ua/demontazh/. Витрати на демонтаж вивіски можуть бути збільшені, якщо виконання заходів впливу (демонтажу) призведе до такого збільшення.

Вимога може бути оскаржена в порядку адміністративного судочинства до окружного адміністративного суду за вибором зобов'язаної особи за зареєстрованим у встановленому законом порядку місцем проживання (перебування, знаходження) цієї зобов'язаної особи або до окружного адміністративного суду за місцезнаходженням Управління протягом шестимісячного строку, який обчислюється з дня, коли особа дізналася або повинна була дізнатися про порушення своїх прав, свобод чи інтересів.

Вимогу склав: головний спеціаліст Курочка Ю.С. _____

(посада, прізвище, ім'я, по батькові та підпис працівника відділу контролю та обліку рекламних засобів та вивісок)

Вимогу одержав _____

(посада, прізвище, ім'я, по батькові та підпис)

Увага: всю необхідну інформацію з питань оформлення вивісок можна знайти на офіційному веб-сайті Управління за посиланням: https://reklama.kyivcity.gov.ua/. Відповіді на найпопулярніші питання, які виникають при оформленні вивісок ви можете отримати скориставшись чат-ботом Управління за посиланням: https://t.me/kyivreklama_bot.

Відтермінування виконання цієї вимоги (зобов'язання) не передбачено нормативно-правовими актами.

АКТ обстеження
від 09.10.2026 р.

За результатами обстеження території міста Києва, за адресою: **Солом'янський р-н, вул. Тихого Олекси (Виборзька), 41/23** виявлено порушення Порядку розміщення вивісок у місті Києві, затвердженого рішенням Київської міської ради від 20.04.2017 №224/2446 (зі змінами і доповненнями) (далі – Порядок) та Правил благоустрою міста Києва, затверджених рішенням Київської міської ради від 25.12.2008 №1051/1051 (зі змінами і доповненнями), а саме: **розміщення вивіски з невідповідністю вимогам щодо її розміщення, визначеним розділом II Порядку.**

Найменування юридичної особи або прізвище, ім'я, по батькові фізичної особи-підприємця або самозайнятої особи, якій належить вивіска:
ТОВАРИСТВО З ОБМЕЖЕНОЮ ВІДПОВІДАЛЬНІСТЮ "МАССМАРТ"

Примітка (№ вивіски): № 247447С

Акт підготував:
Провідний фахівець КП "Київреклама":
_____ **Левчун Ю.В.**

Акт підписав:
Начальник відділу обстежень та обліку рекламних засобів КП «Київреклама»:
_____ **Бондарчук А.П.**

Фотофіксація розміщення: Вивіска



reklama.kyivcity.gov.ua

ВИКОНАВЧИЙ ОРГАН КИЇВСЬКОЇ МІСЬКОЇ РАДИ
(КИЇВСЬКОЇ МІСЬКОЇ ДЕРЖАВНОЇ АДМІНІСТРАЦІЇ)
УПРАВЛІННЯ З ПИТАНЬ РЕКЛАМИ

вул. Хрещатик, 36, м. Київ, 01001, тел. (044) 481 47 18, E-mail: reklama.kyiv@kyivcity.gov.ua
Контактний центр міста Києва (044) 15 51, Код ЄДРПОУ 41348526

ВИМОГА № 010409-26
від 26.10.2026 р.

Склав: головний спеціаліст Курочка Ю.С.

(посада та ПІБ працівника відділу контролю та обліку рекламних засобів та вивісок)

На ім'я: ТОВАРИСТВО З ОБМЕЖЕНОЮ ВІДПОВІДАЛЬНІСТЮ "МАССМАРТ"

(найменування юридичної особи або прізвище, ім'я, по батькові фізичної особи-підприємця або самозайнятої особи)

Місцезнаходження згідно даних ЄДР: 04060, м. Київ, вул. Олегівська, 8/1, оф. 5, тел.380675071303, 380671051380, 380675744044

(район, вулиця, № будинку, контактний телефон)

щодо усунення порушень Порядку розміщення вивісок у місті Києві, затвердженого рішенням Київської міської ради від 20.04.2017 №224/2446 (зі змінами і доповненнями) (далі – Порядок) та Правил благоустрою міста Києва, затверджених рішенням Київської міської ради від 25.12.2008 № 1051/1051 (зі змінами і доповненнями).

Порушення: встановлення вивіски з невідповідністю вимогам щодо її розміщення, визначеним розділом II Порядку.
Суть порушення: розміщення вивіски з порушенням вимог до: технічних характеристик (параметрів) (п.п. 2.3.4), місця розміщення (п.п.2.2.4, п.п.2.2.7), інформаційних вимог (п.п 2.6.1, п.п 2.6.2).
Спосіб усунення порушення (виконання зобов'язання): привести вивіску у відповідність до вимог Порядку або здійснити її демонтаж.
Термін усунення порушення (строк добровільного виконання зобов'язання) до: 18.11.2026 р.
Примітка (№ вивіски): № 247448С

Про усунення зазначених порушень (виконання зобов'язання) необхідно повідомити Управління з питань реклами виконавчого органу Київської міської ради (Київської міської державної адміністрації) (далі – Управління) за адресою: 01001, м. Київ, вул. Хрещатик, 36, або 04070, м. Київ, Боричів узвіз, 8, тел. 481-47-18 в письмовій формі з фотофіксацією усунутих порушень.

У разі невиконання цієї вимоги (зобов'язання) у добровільному порядку, вивіска буде демонтована підпорядкованим Управлінню комунальним підприємством виконавчого органу Київради (Київської міської державної адміністрації) «Київреклама» (далі – КП «Київреклама») на підставі відповідного наказу Управління про демонтаж вивісок. Після демонтажу вивіски, на Вас буде покладено обов'язок компенсації витрат пов'язаних з демонтажем вивіски, її транспортуванням та подальшим зберіганням згідно затвердженого КП «Київреклама» кошторису (планової собівартості робіт з демонтажу вивіски). З кошторисом витрат (плановою собівартістю робіт з демонтажу вивіски) можна ознайомитись на офіційному веб-сайті КП «Київреклама» за посиланням: https://www.kyivreclama.kyiv.ua/demontazh/. Витрати на демонтаж вивіски можуть бути збільшені, якщо виконання заходів впливу (демонтажу) призведе до такого збільшення.

Вимога може бути оскаржена в порядку адміністративного судочинства до окружного адміністративного суду за вибором зобов'язаної особи за зареєстрованим у встановленому законом порядку місцем проживання (перебування, знаходження) цієї зобов'язаної особи або до окружного адміністративного суду за місцезнаходженням Управління протягом шестимісячного строку, який обчислюється з дня, коли особа дізналася або повинна була дізнатися про порушення своїх прав, свобод чи інтересів.

Вимогу склав: головний спеціаліст Курочка Ю.С. _____

(посада, прізвище, ім'я, по батькові та підпис працівника відділу контролю та обліку рекламних засобів та вивісок)

Вимогу одержав _____

(посада, прізвище, ім'я, по батькові та підпис)

Увага: всю необхідну інформацію з питань оформлення вивісок можна знайти на офіційному веб-сайті Управління за посиланням: https://reklama.kyivcity.gov.ua/. Відповіді на найпопулярніші питання, які виникають при оформленні вивісок ви можете отримати скориставшись чат-ботом Управління за посиланням: https://t.me/kyivreklama_bot.

Відтермінування виконання цієї вимоги (зобов'язання) не передбачено нормативно-правовими актами.

АКТ обстеження
від 09.10.2026 р.

За результатами обстеження території міста Києва, за адресою: **Солом'янський р-н, вул. Тихого Олекси (Виборзька), 41/23** виявлено порушення Порядку розміщення вивісок у місті Києві, затвердженого рішенням Київської міської ради від 20.04.2017 №224/2446 (зі змінами і доповненнями) (далі – Порядок) та Правил благоустрою міста Києва, затверджених рішенням Київської міської ради від 25.12.2008 №1051/1051 (зі змінами і доповненнями), а саме: **розміщення вивіски з невідповідністю вимогам щодо її розміщення, визначеним розділом II Порядку.**

Найменування юридичної особи або прізвище, ім'я, по батькові фізичної особи-підприємця або самозайнятої особи, якій належить вивіска:
ТОВАРИСТВО З ОБМЕЖЕНОЮ ВІДПОВІДАЛЬНІСТЮ "МАССМАРТ"

Примітка (№ вивіски): № 247448С

Акт підготував:
Провідний фахівець КП "Київреклама":
_____ **Левчун Ю.В.**

Акт підписав:
Начальник відділу обстежень та обліку рекламних засобів КП «Київреклама»:
_____ **Бондарчук А.П.**

Фотофіксація розміщення: Вивіска



reklama.kyivcity.gov.ua

ВИКОНАВЧИЙ ОРГАН КИЇВСЬКОЇ МІСЬКОЇ РАДИ
(КИЇВСЬКОЇ МІСЬКОЇ ДЕРЖАВНОЇ АДМІНІСТРАЦІЇ)
УПРАВЛІННЯ З ПИТАНЬ РЕКЛАМИ

вул. Хрещатик, 36, м. Київ, 01001, тел. (044) 481 47 18, E-mail: reklama.kyiv@kyivcity.gov.ua
Контактний центр міста Києва (044) 15 51, Код ЄДРПОУ 41348526

ВИМОГА № 010410-26
від 26.10.2026 р.

Склав: головний спеціаліст Курочка Ю.С.

(посада та ПІБ працівника відділу контролю та обліку рекламних засобів та вивісок)

На ім'я: АКЦІОНЕРНЕ ТОВАРИСТВО "УКРПОШТА"

(найменування юридичної особи або прізвище, ім'я, по батькові фізичної особи-підприємця або самозайнятої особи)

Місцезнаходження згідно даних ЄДР: 01001, м. Київ, вул. Хрещатик, 22, тел.380443232020, 380442787969

(район, вулиця, № будинку, контактний телефон)

щодо усунення порушень Порядку розміщення вивісок у місті Києві, затвердженого рішенням Київської міської ради від 20.04.2017 №224/2446 (зі змінами і доповненнями) (далі – Порядок) та Правил благоустрою міста Києва, затверджених рішенням Київської міської ради від 25.12.2008 № 1051/1051 (зі змінами і доповненнями).

Порушення: встановлення вивіски з невідповідністю вимогам щодо її розміщення, визначеним розділом II Порядку.
Суть порушення: розміщення вивіски з порушенням вимог до: місця розміщення (абзац 3 п.п.2.2.2, п.п.2.2.6).
Спосіб усунення порушення (виконання зобов'язання): привести вивіску у відповідність до вимог Порядку або здійснити її демонтаж.
Термін усунення порушення (строк добровільного виконання зобов'язання) до: 18.11.2026 р.
Примітка (№ вивіски): № 247371С

Про усунення зазначених порушень (виконання зобов'язання) необхідно повідомити Управління з питань реклами виконавчого органу Київської міської ради (Київської міської державної адміністрації) (далі – Управління) за адресою: 01001, м. Київ, вул. Хрещатик, 36, або 04070, м. Київ, Боричів узвіз, 8, тел. 481-47-18 в письмовій формі з фотофіксацією усунутих порушень.

У разі невиконання цієї вимоги (зобов'язання) у добровільному порядку, вивіска буде демонтована підпорядкованим Управлінню комунальним підприємством виконавчого органу Київради (Київської міської державної адміністрації) «Київреклама» (далі – КП «Київреклама») на підставі відповідного наказу Управління про демонтаж вивісок. Після демонтажу вивіски, на Вас буде покладено обов'язок компенсації витрат пов'язаних з демонтажем вивіски, її транспортуванням та подальшим зберіганням згідно затвердженого КП «Київреклама» кошторису (планової собівартості робіт з демонтажу вивіски). З кошторисом витрат (плановою собівартістю робіт з демонтажу вивіски) можна ознайомитись на офіційному веб-сайті КП «Київреклама» за посиланням: https://www.kyivreclama.kyiv.ua/demontazh/. Витрати на демонтаж вивіски можуть бути збільшені, якщо виконання заходів впливу (демонтажу) призведе до такого збільшення.

Вимога може бути оскаржена в порядку адміністративного судочинства до окружного адміністративного суду за вибором зобов'язаної особи за зареєстрованим у встановленому законом порядку місцем проживання (перебування, знаходження) цієї зобов'язаної особи або до окружного адміністративного суду за місцезнаходженням Управління протягом шестимісячного строку, який обчислюється з дня, коли особа дізналася або повинна була дізнатися про порушення своїх прав, свобод чи інтересів.

Вимогу склав: головний спеціаліст Курочка Ю.С. _____

(посада, прізвище, ім'я, по батькові та підпис працівника відділу контролю та обліку рекламних засобів та вивісок)

Вимогу одержав _____

(посада, прізвище, ім'я, по батькові та підпис)

Увага: всю необхідну інформацію з питань оформлення вивісок можна знайти на офіційному веб-сайті Управління за посиланням: https://reklama.kyivcity.gov.ua/. Відповіді на найпопулярніші питання, які виникають при оформленні вивісок ви можете отримати скориставшись чат-ботом Управління за посиланням: https://t.me/kyivreklama_bot.

Відтермінування виконання цієї вимоги (зобов'язання) не передбачено нормативно-правовими актами.

АКТ обстеження
від 07.10.2026 р.

За результатами обстеження території міста Києва, за адресою: **Солом'янський р-н, просп. Берестейський (Перемоги), 45** виявлено порушення Порядку розміщення вивісок у місті Києві, затвердженого рішенням Київської міської ради від 20.04.2017 №224/2446 (зі змінами і доповненнями) (далі – Порядок) та Правил благоустрою міста Києва, затверджених рішенням Київської міської ради від 25.12.2008 №1051/1051 (зі змінами і доповненнями), а саме: **розміщення вивіски з невідповідністю вимогам щодо її розміщення, визначеним розділом II Порядку.**

Найменування юридичної особи або прізвище, ім'я, по батькові фізичної особи-підприємця або самозайнятої особи, якій належить вивіска:
АКЦІОНЕРНЕ ТОВАРИСТВО "УКРПОШТА"

Примітка (№ вивіски): № 247371С

Акт підготував:
Провідний фахівець КП "Київреклама":
_____ **Печериця Ю.М.**

Акт підписав:
Начальник відділу обстежень та обліку рекламних засобів КП «Київреклама»:
_____ **Бондарчук А.П.**

Фотофіксація розміщення: Вивіска

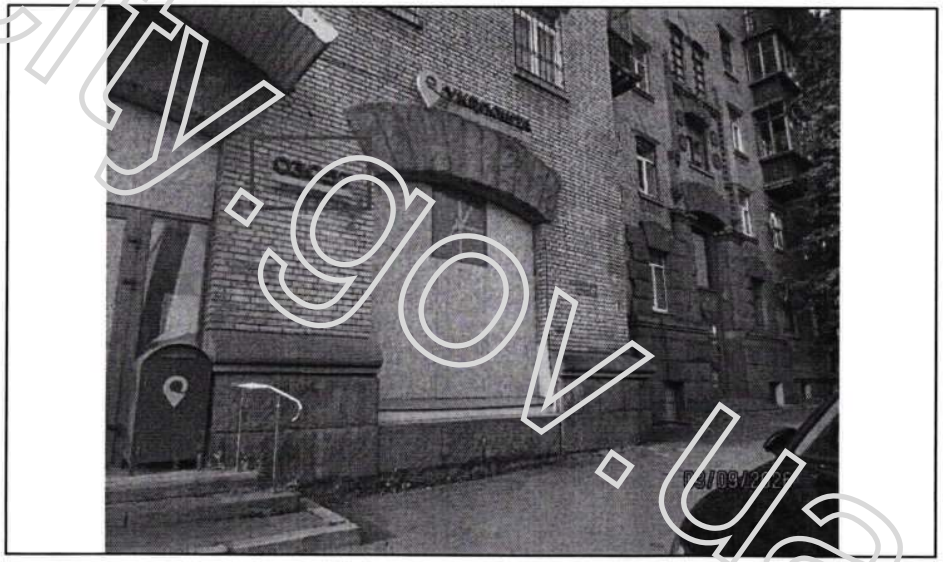

reklama.kyivcity.gov.ua

ВИКОНАВЧИЙ ОРГАН КИЇВСЬКОЇ МІСЬКОЇ РАДИ
(КИЇВСЬКОЇ МІСЬКОЇ ДЕРЖАВНОЇ АДМІНІСТРАЦІЇ)
УПРАВЛІННЯ З ПИТАНЬ РЕКЛАМИ

вул. Хрещатик, 36, м. Київ, 01001, тел. (044) 481 47 18, E-mail: reklama.kyiv@kyivcity.gov.ua
Контактний центр міста Києва (044) 15 51, Код ЄДРПОУ 41348526

ВИМОГА № 010411-26
від 28.10.2026 р.

Склав: головний спеціаліст Курочка Ю.С.

(посада та ПІБ працівника відділу контролю та обліку рекламних засобів та вивісок)

На ім'я: ФІЗИЧНА ОСОБА-ПІДПРИЄМЕЦЬ БІЛОІВАНЕНКО ВАСИЛЬ СТЕПАНОВИЧ

(найменування юридичної особи або прізвище, ім'я, по батькові фізичної особи-підприємця або самозайнятої особи)

Місцезнаходження згідно даних ЄДР: 03189, м. Київ, вул.Кошиця Самійла, 12-А, кв. 77, тел.380503485035

(район, вулиця, № будинку, контактний телефон)

щодо усунення порушень Порядку розміщення вивісок у місті Києві, затвердженого рішенням Київської міської ради від 20.04.2017 №224/2446 (зі змінами і доповненнями) (далі – Порядок) та Правил благоустрою міста Києва, затверджених рішенням Київської міської ради від 25.12.2008 № 1051/1051 (зі змінами і доповненнями).

Порушення: встановлення вивіски з невідповідністю вимогам щодо її розміщення, визначеним розділом II Порядку.
Суть порушення: розміщення вивіски з порушенням вимог до: місця розміщення (абзац 3 п.п.2.2.2).
Спосіб усунення порушення (виконання зобов'язання): привести вивіску у відповідність до вимог Порядку або здійснити її демонтаж.
Термін усунення порушення (строк добровільного виконання зобов'язання) до: 18.11.2026 р.
Примітка (№ вивіски): № 172249С

Про усунення зазначених порушень (виконання зобов'язання) необхідно повідомити Управління з питань реклами виконавчого органу Київської міської ради (Київської міської державної адміністрації) (далі – Управління) за адресою: 01001, м. Київ, вул. Хрещатик, 36, або 04070, м. Київ, Боричів узвіз, 8, тел. 481-47-18 в письмовій формі з фотофіксацією усунутих порушень.

У разі невиконання цієї вимоги (зобов'язання) у добровільному порядку, вивіска буде демонтована підпорядкованим Управлінню комунальним підприємством виконавчого органу Київради (Київської міської державної адміністрації) «Київреклама» (далі – КП «Київреклама») на підставі відповідного наказу Управління про демонтаж вивісок. Після демонтажу вивіски, на Вас буде покладено обов'язок компенсації витрат пов'язаних з демонтажем вивіски, її транспортуванням та подальшим зберіганням згідно затвердженого КП «Київреклама» кошторису (планової собівартості робіт з демонтажу вивіски). З кошторисом витрат (плановою собівартістю робіт з демонтажу вивіски) можна ознайомитись на офіційному веб-сайті КП «Київреклама» за посиланням: https://www.kyivreclama.kyiv.ua/demontazh/. Витрати на демонтаж вивіски можуть бути збільшені, якщо виконання заходів впливу (демонтажу) призведе до такого збільшення.

Вимога може бути оскаржена в порядку адміністративного судочинства до окружного адміністративного суду за вибором зобов'язаної особи за зареєстрованим у встановленому законом порядку місцем проживання (перебування, знаходження) цієї зобов'язаної особи або до окружного адміністративного суду за місцезнаходженням Управління протягом шестимісячного строку, який обчислюється з дня, коли особа дізналася або повинна була дізнатися про порушення своїх прав, свобод чи інтересів.

Вимогу склав: головний спеціаліст Курочка Ю.С. _____

(посада, прізвище, ім'я, по батькові та підпис працівника відділу контролю та обліку рекламних засобів та вивісок)

Вимогу одержав _____

(посада, прізвище, ім'я, по батькові та підпис)

Увага: всю необхідну інформацію з питань оформлення вивісок можна знайти на офіційному веб-сайті Управління за посиланням: https://reklama.kyivcity.gov.ua/. Відповіді на найпопулярніші питання, які виникають при оформленні вивісок ви можете отримати скориставшись чат-ботом Управління за посиланням: https://t.me/kyivreklama_bot.

Відтермінування виконання цієї вимоги (зобов'язання) не передбачено нормативно-правовими актами.

АКТ обстеження
від 08.10.2026 р.

За результатами обстеження території міста Києва, за адресою: **Голосіївський р-н, вул. Здановської Юлії (Ломоносова), 60/5** виявлено порушення Порядку розміщення вивісок у місті Києві, затвердженого рішенням Київської міської ради від 20.04.2017 №224/2446 (зі змінами і доповненнями) (далі – Порядок) та Правил благоустрою міста Києва, затверджених рішенням Київської міської ради від 25.12.2008 №1051/1051 (зі змінами і доповненнями), а саме: **розміщення вивіски з невідповідністю вимогам щодо її розміщення, визначеним розділом II Порядку.**

Найменування юридичної особи або прізвище, ім'я, по батькові фізичної особи-підприємця або самозайнятої особи, якій належить вивіска:
ФІЗИЧНА ОСОБА-ПІДПРИЄМЕЦЬ БІЛОІВАНЕНКО ВАСИЛЬ СТЕПАНОВИЧ

Примітка (№ вивіски): № 172249С

Акт підготував:
Провідний фахівець КП "Київреклама":
_____ **Журавський І.Ю.**

Акт підписав:
Начальник відділу обстежень та обліку рекламних засобів КП «Київреклама»:
_____ **Бондарчук А.П.**

Фотофіксація розміщення: Вивіска

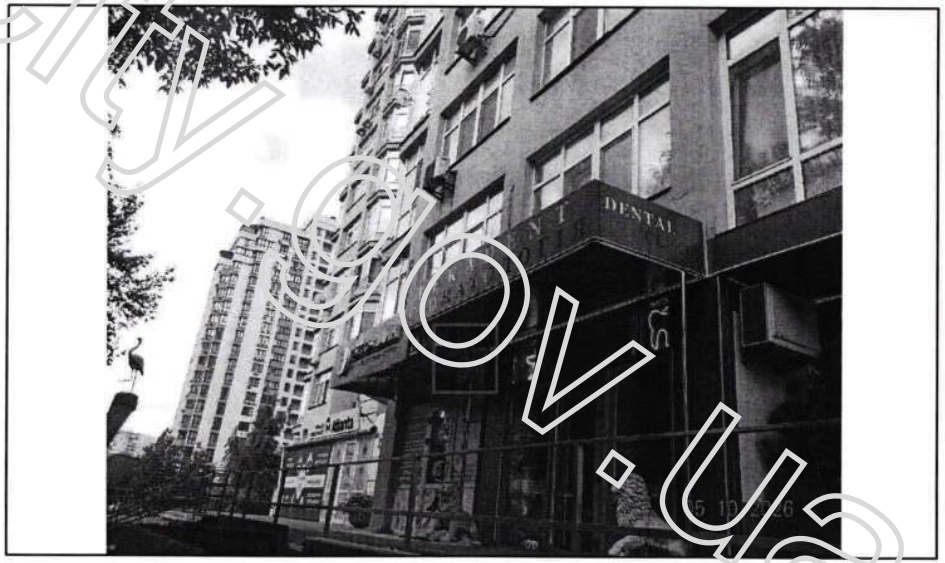

reklama.kyivcity.gov.ua

ВИКОНАВЧИЙ ОРГАН КИЇВСЬКОЇ МІСЬКОЇ РАДИ
(КИЇВСЬКОЇ МІСЬКОЇ ДЕРЖАВНОЇ АДМІНІСТРАЦІЇ)
УПРАВЛІННЯ З ПИТАНЬ РЕКЛАМИ

вул. Хрещатик, 36, м. Київ, 01001, тел. (044) 481 47 18, E-mail: reklama.kyiv@kyivcity.gov.ua
Контактний центр міста Києва (044) 15 51, Код ЄДРПОУ 41348526

ВИМОГА № 010412-26
від 23.10.2026 р.

Склав: головний спеціаліст Курочка Ю.С.

(посада та ПІБ працівника відділу контролю та обліку рекламних засобів та вивісок)

На ім'я: ТОВАРИСТВО З ОБМЕЖЕНОЮ ВІДПОВІДАЛЬНІСТЮ "ОРТО ЛАЙН"

(найменування юридичної особи або прізвище, ім'я, по батькові фізичної особи-підприємця або самозайнятої особи)

Місцезнаходження згідно даних ЄДР: 04053, м. Київ, вул. Січових Стрільців 53/51, тел.380986530235

(район, вулиця, № будинку, контактний телефон)

щодо усунення порушень Порядку розміщення вивісок у місті Києві, затвердженого рішенням Київської міської ради від 20.04.2017 №224/2446 (зі змінами і доповненнями) (далі – Порядок) та Правил благоустрою міста Києва, затверджених рішенням Київської міської ради від 25.12.2008 № 1051/1051 (зі змінами і доповненнями).

Порушення: встановлення вивіски з невідповідністю вимогам щодо її розміщення, визначеним розділом II Порядку
Суть порушення: розміщення вивіски з порушенням вимог до: технічних характеристик (параметрів) (п.п 2.1.7, п.п 2.2.5, п.п 2.3.4), місця розміщення (п.п.2.2.12.3, п.п.2.2.7), інформаційних вимог (п.п 2.6.1, п.п 2.6.3, п.п 2.6.4).
Спосіб усунення порушення (виконання зобов'язання): привести вивіску у відповідність до вимог Порядку або здійснити її демонтаж.
Термін усунення порушення (строк добровільного виконання зобов'язання) до: 18.11.2026 р.
Примітка (№ вивіски): № 183464С

Про усунення зазначених порушень (виконання зобов'язання) необхідно повідомити Управління з питань реклами виконавчого органу Київської міської ради (Київської міської державної адміністрації) (далі – Управління) за адресою: 01001, м. Київ, вул. Хрещатик, 36, або 04070, м. Київ, Боричів узвіз, 8, тел. 481-47-18 в письмовій формі з фотофіксацією усунутих порушень.

У разі невиконання цієї вимоги (зобов'язання) у добровільному порядку, вивіска буде демонтована підпорядкованим Управлінню комунальним підприємством виконавчого органу Київради (Київської міської державної адміністрації) «Київреклама» (далі – КП «Київреклама») на підставі відповідного наказу Управління про демонтаж вивісок. Після демонтажу вивіски, на Вас буде покладено обов'язок компенсації витрат пов'язаних з демонтажем вивіски, її транспортуванням та подальшим зберіганням згідно затвердженого КП «Київреклама» кошторису (планової собівартості робіт з демонтажу вивіски). З кошторисом витрат (плановою собівартістю робіт з демонтажу вивіски) можна ознайомитись на офіційному веб-сайті КП «Київреклама» за посиланням: https://www.kyivreclama.kyiv.ua/demontazh/. Витрати на демонтаж вивіски можуть бути збільшені, якщо виконання заходів впливу (демонтажу) призведе до такого збільшення.

Вимога може бути оскаржена в порядку адміністративного судочинства до окружного адміністративного суду за вибором зобов'язаної особи за зареєстрованим у встановленому законом порядку місцем проживання (перебування, знаходження) цієї зобов'язаної особи або до окружного адміністративного суду за місцезнаходженням Управління протягом шестимісячного строку, який обчислюється з дня, коли особа дізналася або повинна була дізнатися про порушення своїх прав, свобод чи інтересів.

Вимогу склав: головний спеціаліст Курочка Ю.С. _____

(посада, прізвище, ім'я, по батькові та підпис працівника відділу контролю та обліку рекламних засобів та вивісок)

Вимогу одержав _____

(посада, прізвище, ім'я, по батькові та підпис)

Увага: всю необхідну інформацію з питань оформлення вивісок можна знайти на офіційному веб-сайті Управління за посиланням: https://reklama.kyivcity.gov.ua/. Відповіді на найпопулярніші питання, які виникають при оформленні вивісок ви можете отримати скориставшись чат-ботом Управління за посиланням: https://t.me/kyivreklama_bot.

Відтермінування виконання цієї вимоги (зобов'язання) не передбачено нормативно-правовими актами.

АКТ обстеження
від 07.10.2026 р.

За результатами обстеження території міста Києва, за адресою: **Солом'янський р-н, вул. Тихого Олекси (Виборзька), 38/19** виявлено порушення Порядку розміщення вивісок у місті Києві, затвердженого рішенням Київської міської ради від 20.04.2017 №224/2446 (зі змінами і доповненнями) (далі – Порядок) та Правил благоустрою міста Києва, затверджених рішенням Київської міської ради від 25.12.2008 №1051/1051 (зі змінами і доповненнями), а саме: **розміщення вивіски з невідповідністю вимогам щодо її розміщення, визначеним розділом II Порядку.**

Найменування юридичної особи або прізвище, ім'я, по батькові фізичної особи-підприємця або самозайнятої особи, якій належить вивіска:
ТОВАРИСТВО З ОБМЕЖЕНОЮ ВІДПОВІДАЛЬНІСТЮ "ОРТО ЛАЙН"

Примітка (№ вивіски): № 183464С

Акт підготував:
Начальник відділу обстежень та обліку рекламних засобів КП "Київреклама":
_____ **Бондарчук А.П.**

Акт підписав:
Начальник відділу обстежень та обліку рекламних засобів КП «Київреклама»:
_____ **Бондарчук А.П.**

Фотофіксація розміщення: Вивіска

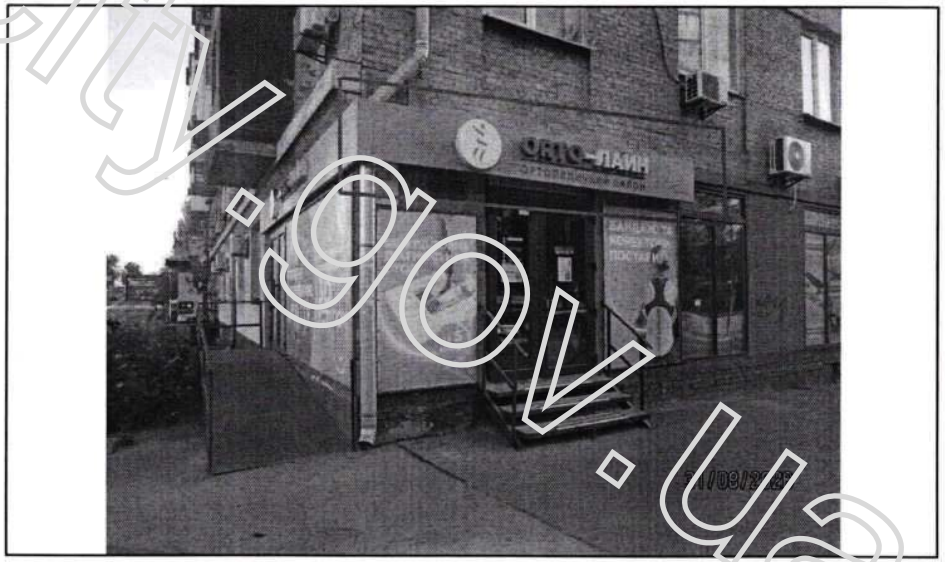

reklama.kyivcity.gov.ua

ВИКОНАВЧИЙ ОРГАН КИЇВСЬКОЇ МІСЬКОЇ РАДИ
(КИЇВСЬКОЇ МІСЬКОЇ ДЕРЖАВНОЇ АДМІНІСТРАЦІЇ)
УПРАВЛІННЯ З ПИТАНЬ РЕКЛАМИ

вул. Хрещатик, 36, м. Київ, 01001, тел. (044) 481 47 18, E-mail: reklama.kyiv@kyivcity.gov.ua
Контактний центр міста Києва (044) 15 51, Код ЄДРПОУ 41348526

ВИМОГА № 010413-26
від 28.10.2026 р.

Склав: головний спеціаліст Курочка Ю.С.

(посада та ПІБ працівника відділу контролю та обліку рекламних засобів та вивісок)

На ім'я: ТОВАРИСТВО З ОБМЕЖЕНОЮ ВІДПОВІДАЛЬНІСТЮ "ОРТО ЛАЙН"

(найменування юридичної особи або прізвище, ім'я, по батькові фізичної особи-підприємця або самозайнятої особи)

Місцезнаходження згідно даних ЄДР: 04053, м. Київ, вул. Січових Стрільців, 63/51, тел.380986530235

(район, вулиця, № будинку, контактний телефон)

щодо усунення порушень Порядку розміщення вивісок у місті Києві, затвердженого рішенням Київської міської ради від 20.04.2017 №224/2446 (зі змінами і доповненнями) (далі – Порядок) та Правил благоустрою міста Києва, затверджених рішенням Київської міської ради від 25.12.2008 № 1051/1051 (зі змінами і доповненнями).

Порушення: встановлення вивіски з невідповідністю вимогам щодо її розміщення, визначеним розділом II Порядку.
Суть порушення: розміщення вивіски з порушенням вимог до: технічних характеристик (параметрів) (п.п 2.2.3, п.п 2.2.4), місця розміщення (п.п.2.2.12.3, п.п.2.2.7), інформаційних вимог (п.п 2.6.1, п.п 2.6.3, п.п 2.6.4).
Спосіб усунення порушення (виконання зобов'язання): привести вивіску у відповідність до вимог Порядку або здійснити її демонтаж.
Термін усунення порушення (строк добровільного виконання зобов'язання) до: 18.11.2026 р.
Примітка (№ вивіски): № 183463С

Про усунення зазначених порушень (виконання зобов'язання) необхідно повідомити Управління з питань реклами виконавчого органу Київської міської ради (Київської міської державної адміністрації) (далі – Управління) за адресою: 01001, м. Київ, вул. Хрещатик, 36, або 04070, м. Київ, Боричів узвіз, 8, тел. 481-47-18 в письмовій формі з фотофіксацією усунутих порушень.
У разі невиконання цієї вимоги (зобов'язання) у добровільному порядку, вивіска буде демонтована підпорядкованим Управлінню комунальним підприємством виконавчого органу Київради (Київської міської державної адміністрації) «Київреклама» (далі – КП «Київреклама») на підставі відповідного наказу Управління про демонтаж вивісок. Після демонтажу вивіски, на Вас буде покладено обов'язок компенсації витрат пов'язаних з демонтажем вивіски, її транспортуванням та подальшим зберіганням згідно затвердженого КП «Київреклама» кошторису (планової собівартості робіт з демонтажу вивіски). З кошторисом витрат (плановою собівартістю робіт з демонтажу вивіски) можна ознайомитись на офіційному веб-сайті КП «Київреклама» за посиланням: https://www.kyivreclama.kyiv.ua/demontazh/. Витрати на демонтаж вивіски можуть бути збільшені, якщо виконання заходів впливу (демонтажу) призведе до такого збільшення.
Вимога може бути оскаржена в порядку адміністративного судочинства до окружного адміністративного суду за вибором зобов'язаної особи за зареєстрованим у встановленому законом порядку місцем проживання (перебування, знаходження) цієї зобов'язаної особи або до окружного адміністративного суду за місцезнаходженням Управління протягом шестимісячного строку, який обчислюється з дня, коли особа дізналася або повинна була дізнатися про порушення своїх прав, свобод чи інтересів.

Вимогу склав: головний спеціаліст Курочка Ю.С. _____

(посада, прізвище, ім'я, по батькові та підпис працівника відділу контролю та обліку рекламних засобів та вивісок)

Вимогу одержав _____

(посада, прізвище, ім'я, по батькові та підпис)

Увага: всю необхідну інформацію з питань оформлення вивісок можна знайти на офіційному веб-сайті Управління за посиланням: https://reklama.kyivcity.gov.ua/. Відповіді на найпопулярніші питання, які виникають при оформленні вивісок ви можете отримати скориставшись чат-ботом Управління за посиланням: https://t.me/kyivreklama_bot.
Відтермінування виконання цієї вимоги (зобов'язання) не передбачено нормативно-правовими актами.

АКТ обстеження
від 07.10.2026 р.

За результатами обстеження території міста Києва, за адресою: **Солом'янський р-н, вул. Тихого Олекси (Виборзька), 38/19** виявлено порушення Порядку розміщення вивісок у місті Києві, затвердженого рішенням Київської міської ради від 20.04.2017 №224/2446 (зі змінами і доповненнями) (далі – Порядок) та Правил благоустрою міста Києва, затверджених рішенням Київської міської ради від 25.12.2008 №1051/1051 (зі змінами і доповненнями), а саме: **розміщення вивіски з невідповідністю вимогам щодо її розміщення, визначеним розділом II Порядку.**

Найменування юридичної особи або прізвище, ім'я, по батькові фізичної особи-підприємця або самозайнятої особи, якій належить вивіска:
ТОВАРИСТВО З ОБМЕЖЕНОЮ ВІДПОВІДАЛЬНІСТЮ "ОРТО ЛАЙН"

Примітка (№ вивіски): № 183463С

Акт підготував:
Начальник відділу обстежень та обліку рекламних засобів КП "Київреклама":
_____ **Бондарчук А.П.**

Акт підписав:
Начальник відділу обстежень та обліку рекламних засобів КП «Київреклама»:
_____ **Бондарчук А.П.**

Фотофіксація розміщення: Вивіска

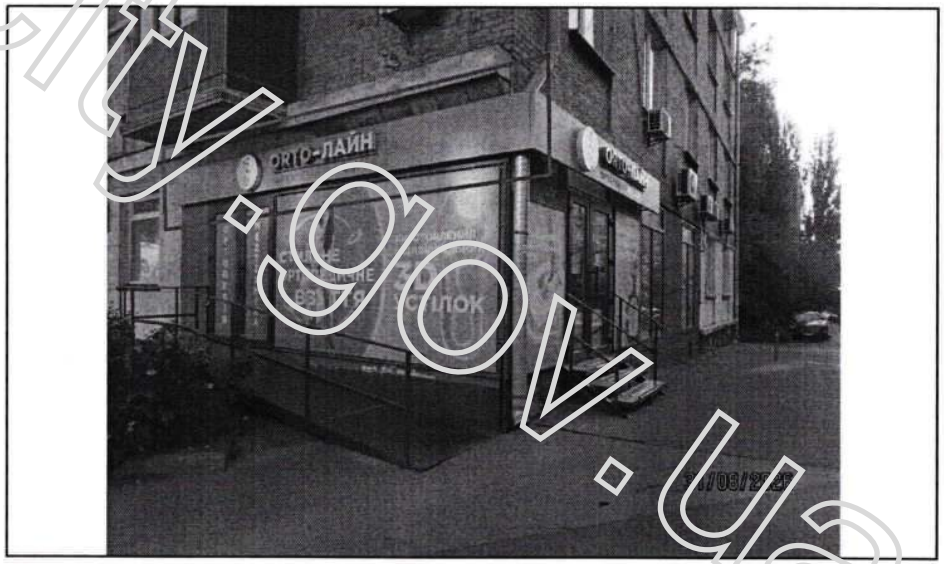

reklama.kyivcity.gov.ua

ВИКОНАВЧИЙ ОРГАН КИЇВСЬКОЇ МІСЬКОЇ РАДИ
(КИЇВСЬКОЇ МІСЬКОЇ ДЕРЖАВНОЇ АДМІНІСТРАЦІЇ)
УПРАВЛІННЯ З ПИТАНЬ РЕКЛАМИ

вул. Хрещатик, 36, м. Київ, 01001, тел. (044) 481 47 18, E-mail: reklama.kyiv@kyivcity.gov.ua
Контактний центр міста Києва (044) 15 51, Код ЄДРПОУ 41348526

ВИМОГА № 010414-26
від 23.10.2026 р.

Склав: головний спеціаліст Курочка Ю.С.

(посада та ПІБ працівника відділу контролю та обліку рекламних засобів та вивісок)

На ім'я: ТОВАРИСТВО З ОБМЕЖЕНОЮ ВІДПОВІДАЛЬНІСТЮ "МІКСМАРТ"

(найменування юридичної особи або прізвище, ім'я, по батькові фізичної особи-підприємця або самозайнятої особи)

Місцезнаходження згідно даних ЄДР: 02002, м. Київ, вул. Авіаконструктора Андрія, 7, оф. 436, тел.380931416008, 380632194571

(район, вулиця, № будинку, контактний телефон)

щодо усунення порушень Порядку розміщення вивісок у місті Києві, затвердженого рішенням Київської міської ради від 20.04.2017 №224/2446 (зі змінами і доповненнями) (далі – Порядок) та Правил благоустрою міста Києва, затверджених рішенням Київської міської ради від 25.12.2008 № 1051/1051 (зі змінами і доповненнями).

Порушення: встановлення вивіски з невідповідністю вимогам щодо її розміщення, визначеним розділом II Порядку
Суть порушення: розміщення вивіски з порушенням вимог до: технічних характеристик (параметрів) (п.п 2.1 п.п 2.3.), місця розміщення (п.п.2.2.4, п.п.2.2.7).
Спосіб усунення порушення (виконання зобов'язання): привести вивіску у відповідність до вимог Порядку або здійснити її демонтаж.
Термін усунення порушення (строк добровільного виконання зобов'язання) до: 18.11.2026 р.
Примітка (№ вивіски): № 198208С

Про усунення зазначених порушень (виконання зобов'язання) необхідно повідомити Управління з питань реклами виконавчого органу Київської міської ради (Київської міської державної адміністрації) (далі – Управління) за адресою: 01001, м. Київ, вул. Хрещатик, 36, або 04070, м. Київ, Боричів узвіз, 8, тел. 481-47-18 в письмовій формі з фотофіксацією усунутих порушень.

У разі невиконання цієї вимоги (зобов'язання) у добровільному порядку, вивіска буде демонтована підпорядкованим Управлінню комунальним підприємством виконавчого органу Київради (Київської міської державної адміністрації) «Київреклама» (далі – КП «Київреклама») на підставі відповідного наказу Управління про демонтаж вивісок. Після демонтажу вивіски, на Вас буде покладено обов'язок компенсації витрат пов'язаних з демонтажем вивіски, її транспортуванням та подальшим зберіганням згідно затвердженого КП «Київреклама» кошторису (планової собівартості робіт з демонтажу вивіски). З кошторисом витрат (плановою собівартістю робіт з демонтажу вивіски) можна ознайомитись на офіційному веб-сайті КП «Київреклама» за посиланням: https://www.kyivreclama.kyiv.ua/demontazh/. Витрати на демонтаж вивіски можуть бути збільшені, якщо виконання заходів впливу (демонтажу) призведе до такого збільшення.

Вимога може бути оскаржена в порядку адміністративного судочинства до окружного адміністративного суду за вибором зобов'язаної особи за зареєстрованим у встановленому законом порядку місцем проживання (перебування, знаходження) цієї зобов'язаної особи або до окружного адміністративного суду за місцезнаходженням Управління протягом шестимісячного строку, який обчислюється з дня, коли особа дізналася або повинна була дізнатися про порушення своїх прав, свобод чи інтересів.

Вимогу склав: головний спеціаліст Курочка Ю.С. _____

(посада, прізвище, ім'я, по батькові та підпис працівника відділу контролю та обліку рекламних засобів та вивісок)

Вимогу одержав _____

(посада, прізвище, ім'я, по батькові та підпис)

Увага: всю необхідну інформацію з питань оформлення вивісок можна знайти на офіційному веб-сайті Управління за посиланням: https://reklama.kyivcity.gov.ua/. Відповіді на найпопулярніші питання, які виникають при оформленні вивісок ви можете отримати скориставшись чат-ботом Управління за посиланням: https://t.me/kyivreklama_bot.

Відтермінування виконання цієї вимоги (зобов'язання) не передбачено нормативно-правовими актами.

АКТ обстеження
від 07.10.2026 р.

За результатами обстеження території міста Києва, за адресою: **Солом'янський р-н, вул. Тихого Олекси (Виборзька), 38/19** виявлено порушення Порядку розміщення вивісок у місті Києві, затвердженого рішенням Київської міської ради від 20.04.2017 №224/2446 (зі змінами і доповненнями) (далі – Порядок) та Правил благоустрою міста Києва, затверджених рішенням Київської міської ради від 25.12.2008 №1051/1051 (зі змінами і доповненнями), а саме: **розміщення вивіски з невідповідністю вимогам щодо її розміщення, визначеним розділом II Порядку.**

Найменування юридичної особи або прізвище, ім'я, по батькові фізичної особи-підприємця або самозайнятої особи, якій належить вивіска:
ТОВАРИСТВО З ОБМЕЖЕНОЮ ВІДПОВІДАЛЬНІСТЮ "МІКСМАРТ"

Примітка (№ вивіски): № 198208С

Акт підготував:
Начальник відділу обстежень та обліку рекламних засобів КП "Київреклама":
_____ **Бондарчук А.П.**

Акт підписав:
Начальник відділу обстежень та обліку рекламних засобів КП «Київреклама»:
_____ **Бондарчук А.П.**

Фотофіксація розміщення: Вивіска

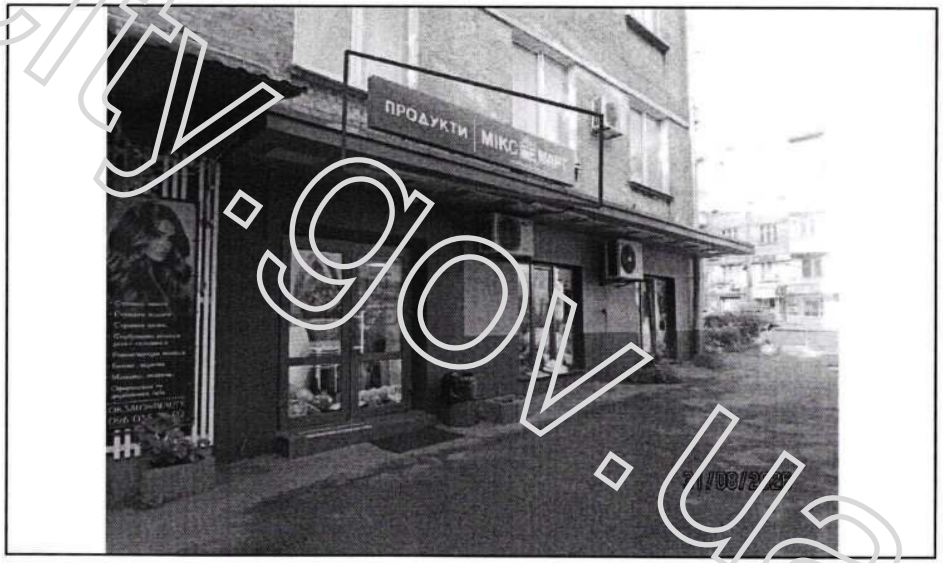

reklama.kyivcity.gov.ua

ВИКОНАВЧИЙ ОРГАН КИЇВСЬКОЇ МІСЬКОЇ РАДИ
(КИЇВСЬКОЇ МІСЬКОЇ ДЕРЖАВНОЇ АДМІНІСТРАЦІЇ)
УПРАВЛІННЯ З ПИТАНЬ РЕКЛАМИ

вул. Хрещатик, 36, м. Київ, 01001, тел. (044) 481 47 18, E-mail: reklama.kyiv@kyivcity.gov.ua
Контактний центр міста Києва (044) 15 51, Код ЄДРПОУ 41348526

ВИМОГА № 010415-26
від 28.10.2026 р.

Склав: головний спеціаліст Курочка Ю.С.

(посада та ПІБ працівника відділу контролю та обліку рекламних засобів та вивісок)

На ім'я: ТОВАРИСТВО З ОБМЕЖЕНОЮ ВІДПОВІДАЛЬНІСТЮ "МІКСМАРТ"

(найменування юридичної особи або прізвище, ім'я, по батькові фізичної особи-підприємця або самозайнятої особи)

Місцезнаходження згідно даних ЄДР: 02002, м. Київ, вул. Аболмасова Андрія, 7, оф. 436, тел.380931416008, 380632194571

(район, вулиця, № будинку, контактний телефон)

щодо усунення порушень Порядку розміщення вивісок у місті Києві, затвердженого рішенням Київської міської ради від 20.04.2017 №224/2446 (зі змінами і доповненнями) (далі – Порядок) та Правил благоустрою міста Києва, затверджених рішенням Київської міської ради від 25.12.2008 № 1051/1051 (зі змінами і доповненнями).

Порушення: встановлення вивіски з невідповідністю вимогам щодо її розміщення, визначеним розділом II Порядку
Суть порушення: розміщення вивіски з порушенням вимог до: технічних характеристик (параметрів) (п.п. 2.2.3), місця розміщення (абзац 2 п.п.2.2.9, абзац 3 п.п.2.2.9, абзац 4 п.п.2.2.9).
Спосіб усунення порушення (виконання зобов'язання): привести вивіску у відповідність до вимог Порядку або здійснити її демонтаж.
Термін усунення порушення (строк добровільного виконання зобов'язання) до: 18.11.2026 р.
Примітка (№ вивіски): № 198207С

Про усунення зазначених порушень (виконання зобов'язання) необхідно повідомити Управління з питань реклами виконавчого органу Київської міської ради (Київської міської державної адміністрації) (далі – Управління) за адресою: 01001, м. Київ, вул. Хрещатик, 36, або 04070, м. Київ, Боричів узвіз, 8, тел. 481-47-18 в письмовій формі з фотофіксацією усунутих порушень.
У разі невиконання цієї вимоги (зобов'язання) у добровільному порядку, вивіска буде демонтована підпорядкованим Управлінню комунальним підприємством виконавчого органу Київради (Київської міської державної адміністрації) «Київреклама» (далі – КП «Київреклама») на підставі відповідного наказу Управління про демонтаж вивісок. Після демонтажу вивіски, на Вас буде покладено обов'язок компенсації витрат пов'язаних з демонтажем вивіски, її транспортуванням та подальшим зберіганням згідно затвердженого КП «Київреклама» кошторису (планової собівартості робіт з демонтажу вивіски). З кошторисом витрат (плановою собівартістю робіт з демонтажу вивіски) можна ознайомитись на офіційному веб-сайті КП «Київреклама» за посиланням: https://www.kyivreclama.kyiv.ua/demontazh/. Витрати на демонтаж вивіски можуть бути збільшені, якщо виконання заходів впливу (демонтажу) призведе до такого збільшення.
Вимога може бути оскаржена в порядку адміністративного судочинства до окружного адміністративного суду за вибором зобов'язаної особи за зареєстрованим у встановленому законом порядку місцем проживання (перебування, знаходження) цієї зобов'язаної особи або до окружного адміністративного суду за місцезнаходженням Управління протягом шестимісячного строку, який обчислюється з дня, коли особа дізналася або повинна була дізнатися про порушення своїх прав, свобод чи інтересів.

Вимогу склав: головний спеціаліст Курочка Ю.С. _____

(посада, прізвище, ім'я, по батькові та підпис працівника відділу контролю та обліку рекламних засобів та вивісок)

Вимогу одержав _____

(посада, прізвище, ім'я, по батькові та підпис)

Увага: всю необхідну інформацію з питань оформлення вивісок можна знайти на офіційному веб-сайті Управління за посиланням: https://reklama.kyivcity.gov.ua/. Відповіді на найпопулярніші питання, які виникають при оформленні вивісок ви можете отримати скориставшись чат-ботом Управління за посиланням: https://t.me/kyivreklama_bot.
Відтермінування виконання цієї вимоги (зобов'язання) не передбачено нормативно-правовими актами.

АКТ обстеження
від 07.10.2026 р.

За результатами обстеження території міста Києва, за адресою: **Солом'янський р-н, вул. Тихого Олекси (Виборзька), 38/19** виявлено порушення Порядку розміщення вивісок у місті Києві, затвердженого рішенням Київської міської ради від 20.04.2017 №224/2446 (зі змінами і доповненнями) (далі – Порядок) та Правил благоустрою міста Києва, затверджених рішенням Київської міської ради від 25.12.2008 №1051/1051 (зі змінами і доповненнями), а саме: **розміщення вивіски з невідповідністю вимогам щодо її розміщення, визначеним розділом II Порядку.**

Найменування юридичної особи або прізвище, ім'я, по батькові фізичної особи-підприємця або самозайнятої особи, якій належить вивіска:
ТОВАРИСТВО З ОБМЕЖЕНОЮ ВІДПОВІДАЛЬНІСТЮ "МІКСМАРТ"

Примітка (№ вивіски): № 198207С

Акт підготував:
Начальник відділу обстежень та обліку рекламних засобів КП "Київреклама":
_____ **Бондарчук А.П.**

Акт підписав:
Начальник відділу обстежень та обліку рекламних засобів КП «Київреклама»:
_____ **Бондарчук А.П.**

Фотофіксація розміщення: Вивіска

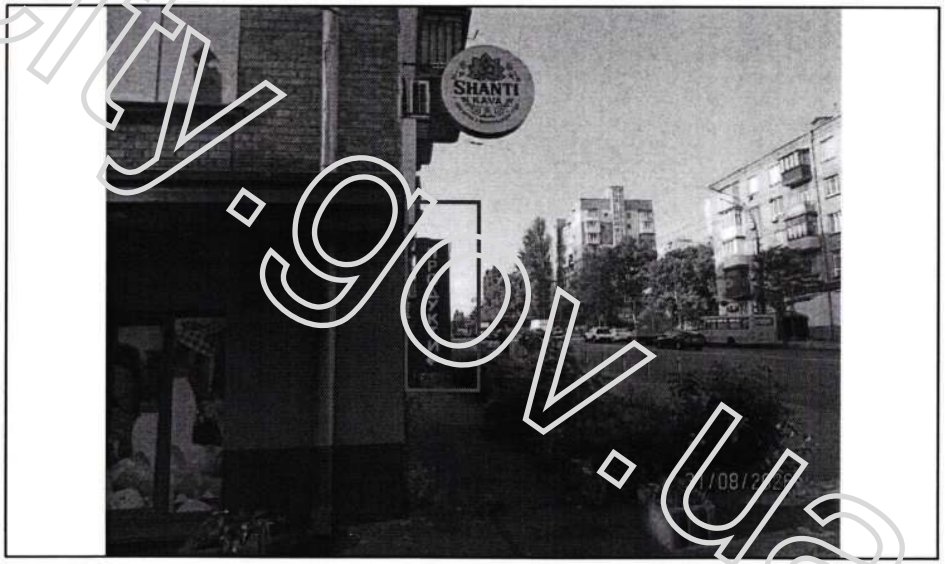

reklama.kyivcity.gov.ua

ВИКОНАВЧИЙ ОРГАН КИЇВСЬКОЇ МІСЬКОЇ РАДИ
(КИЇВСЬКОЇ МІСЬКОЇ ДЕРЖАВНОЇ АДМІНІСТРАЦІЇ)
УПРАВЛІННЯ З ПИТАНЬ РЕКЛАМИ

вул. Хрещатик, 36, м. Київ, 01001, тел. (044) 481 47 18, E-mail: reklama.kyiv@kyivcity.gov.ua
Контактний центр міста Києва (044) 15 51, Код ЄДРПОУ 41348526

ВИМОГА № 010416-26
від 28.10.2026 р.

Склав: головний спеціаліст Курочка Ю.С.

(посада та ПІБ працівника відділу контролю та обліку рекламних засобів та вивісок)

На ім'я: ТОВАРИСТВО З ОБМЕЖЕНОЮ ВІДПОВІДАЛЬНІСТЮ "ЛІЗИНГ ФАРМАЦІЯ"

(найменування юридичної особи або прізвище, ім'я, по батькові фізичної особи-підприємця або самозайнятої особи)

Місцезнаходження згідно даних ЄДР: 61038, Харківська обл., м. Харків, в'їзд Білостоцький, 3, тел.380931700911, 380442909805

(район, вулиця, № будинку, контактний телефон)

щодо усунення порушень Порядку розміщення вивісок у місті Києві, затвердженого рішенням Київської міської ради від 20.04.2017 №224/2446 (зі змінами і доповненнями) (далі – Порядок) та Правил благоустрою міста Києва, затверджених рішенням Київської міської ради від 25.12.2008 № 1051/1051 (зі змінами і доповненнями).

Порушення: встановлення вивіски з невідповідністю вимогам щодо її розміщення, визначеним розділом II Порядку
Суть порушення: розміщення вивіски з порушенням вимог до: інформаційних вимог (п.п 2.6.1).
Спосіб усунення порушення (виконання зобов'язання): привести вивіску у відповідність до вимог Порядку або здійснити її демонтаж.
Термін усунення порушення (строк добровільного виконання зобов'язання) до: 18.11.2026 р.
Примітка (№ вивіски): № 247426С

Про усунення зазначених порушень (виконання зобов'язання) необхідно повідомити Управління з питань реклами виконавчого органу Київської міської ради (Київської міської державної адміністрації) (далі – Управління) за адресою: 01001, м. Київ, вул. Хрещатик, 36, або 04070, м. Київ, Боричів узвіз, 8, тел. 481-47-18 в письмовій формі з фотофіксацією усунутих порушень.

У разі невиконання цієї вимоги (зобов'язання) у добровільному порядку, вивіска буде демонтована підпорядкованим Управлінню комунальним підприємством виконавчого органу Київради (Київської міської державної адміністрації) «Київреклама» (далі – КП «Київреклама») на підставі відповідного наказу Управління про демонтаж вивісок. Після демонтажу вивіски, на Вас буде покладено обов'язок компенсації витрат пов'язаних з демонтажем вивіски, її транспортуванням та подальшим зберіганням згідно затвердженого КП «Київреклама» кошторису (планової собівартості робіт з демонтажу вивіски). З кошторисом витрат (плановою собівартістю робіт з демонтажу вивіски) можна ознайомитись на офіційному веб-сайті КП «Київреклама» за посиланням: https://www.kyivreclama.kyiv.ua/demontazh/. Витрати на демонтаж вивіски можуть бути збільшені, якщо виконання заходів впливу (демонтажу) призведе до такого збільшення.

Вимога може бути оскаржена в порядку адміністративного судочинства до окружного адміністративного суду за вибором зобов'язаної особи за зареєстрованим у встановленому законом порядку місцем проживання (перебування, знаходження) цієї зобов'язаної особи або до окружного адміністративного суду за місцезнаходженням Управління протягом шестимісячного строку, який обчислюється з дня, коли особа дізналася або повинна була дізнатися про порушення своїх прав, свобод чи інтересів.

Вимогу склав: головний спеціаліст Курочка Ю.С. _____

(посада, прізвище, ім'я, по батькові та підпис працівника відділу контролю та обліку рекламних засобів та вивісок)

Вимогу одержав _____

(посада, прізвище, ім'я, по батькові та підпис)

Увага: всю необхідну інформацію з питань оформлення вивісок можна знайти на офіційному веб-сайті Управління за посиланням: https://reklama.kyivcity.gov.ua/. Відповіді на найпопулярніші питання, які виникають при оформленні вивісок ви можете отримати скориставшись чат-ботом Управління за посиланням: https://t.me/kyivreklama_bot.

Відтермінування виконання цієї вимоги (зобов'язання) не передбачено нормативно-правовими актами.

АКТ обстеження
від 08.10.2026 р.

За результатами обстеження території міста Києва, за адресою: **Голосіївський р-н, вул. Здановської Юлії (Ломоносова), 60/5** виявлено порушення Порядку розміщення вивісок у місті Києві, затвердженого рішенням Київської міської ради від 20.04.2017 №224/2446 (зі змінами і доповненнями) (далі – Порядок) та Правил благоустрою міста Києва, затверджених рішенням Київської міської ради від 25.12.2008 №1051/1051 (зі змінами і доповненнями), а саме: **розміщення вивіски з невідповідністю вимогам щодо її розміщення, визначеним розділом II Порядку.**

Найменування юридичної особи або прізвище, ім'я, по батькові фізичної особи-підприємця або самозайнятої особи, якій належить вивіска:
ТОВАРИСТВО З ОБМЕЖЕНОЮ ВІДПОВІДАЛЬНІСТЮ "ЛІЗИНГ ФАРМАЦІЯ"

Примітка (№ вивіски): № 247426С

Акт підготував:
Провідний фахівець КП "Київреклама":
_____ **Журавський І.Ю.**

Акт підписав:
Начальник відділу обстежень та обліку рекламних засобів КП «Київреклама»:
_____ **Бондарчук А.П.**

Фотофіксація розміщення: Вивіска

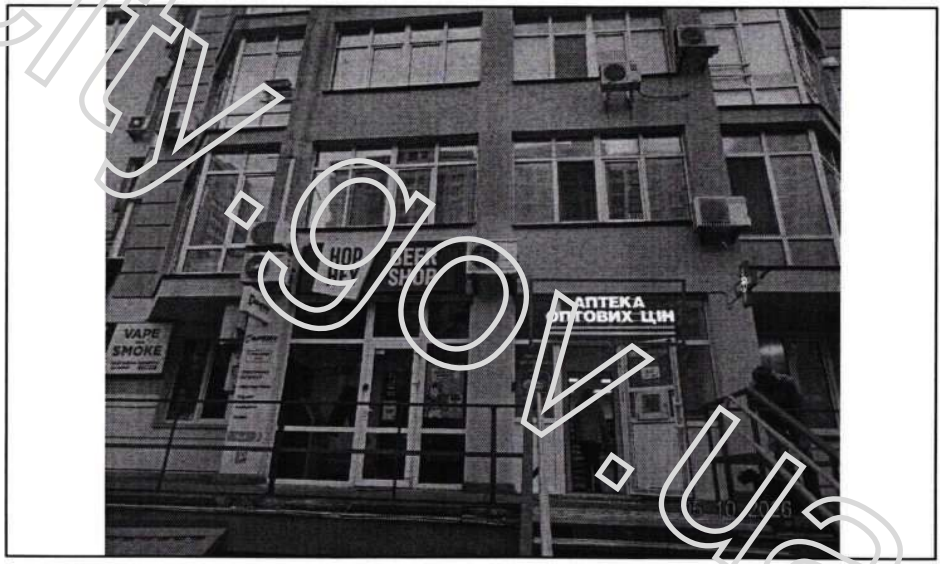

reklama.kyivcity.gov.ua

ВИКОНАВЧИЙ ОРГАН КИЇВСЬКОЇ МІСЬКОЇ РАДИ
(КИЇВСЬКОЇ МІСЬКОЇ ДЕРЖАВНОЇ АДМІНІСТРАЦІЇ)
УПРАВЛІННЯ З ПИТАНЬ РЕКЛАМИ

вул. Хрещатик, 36, м. Київ, 01001, тел. (044) 481 47 18, E-mail: reklama.kyiv@kyivcity.gov.ua
Контактний центр міста Києва (044) 15 51, Код ЄДРПОУ 41348526

ВИМОГА № 010417-26
від 28.10.2026 р.

Склав: головний спеціаліст Курочка Ю.С.

(посада та ПІБ працівника відділу контролю та обліку рекламних засобів та вивісок)

На ім'я: ТОВАРИСТВО З ОБМЕЖЕНОЮ ВІДПОВІДАЛЬНІСТЮ "МЕДТЕХНІКА ТОРОС"

(найменування юридичної особи або прізвище, ім'я, по батькові фізичної особи-підприємця або самозайнятої особи)

Місцезнаходження згідно даних ЄДР: 08122, Київська обл., Бучанський р-н, с. Лісне, вул. Лісна, 1, тел.380668651917

(район, вулиця, № будинку, контактний телефон)

щодо усунення порушень Порядку розміщення вивісок у місті Києві, затвердженого рішенням Київської міської ради від 20.04.2017 №224/2446 (зі змінами і доповненнями) (далі – Порядок) та Правил благоустрою міста Києва, затверджених рішенням Київської міської ради від 25.12.2008 № 1051/1051 (зі змінами і доповненнями).

Порушення: встановлення вивіски з невідповідністю вимогам щодо її розміщення, визначеним розділом II Порядку
Суть порушення: розміщення вивіски з порушенням вимог до: технічних характеристик (параметрів) (п.п 2.2.8).
Спосіб усунення порушення (виконання зобов'язання): привести вивіску у відповідність до вимог Порядку або здійснити її демонтаж.
Термін усунення порушення (строк добровільного виконання зобов'язання) до: 18.11.2026 р.
Примітка (№ вивіски): № 247415С

Про усунення зазначених порушень (виконання зобов'язання) необхідно повідомити Управління з питань реклами виконавчого органу Київської міської ради (Київської міської державної адміністрації) (далі – Управління) за адресою: 01001, м. Київ, вул. Хрещатик, 36, або 04070, м. Київ, Боричів узвіз, 8, тел. 481-47-18 в письмовій формі з фотофіксацією усунутих порушень.

У разі невиконання цієї вимоги (зобов'язання) у добровільному порядку, вивіска буде демонтована підпорядкованим Управлінню комунальним підприємством виконавчого органу Київради (Київської міської державної адміністрації) «Київреклама» (далі – КП «Київреклама») на підставі відповідного наказу Управління про демонтаж вивіски. Після демонтажу вивіски, на Вас буде покладено обов'язок компенсації витрат пов'язаних з демонтажем вивіски, її транспортуванням та подальшим зберіганням згідно затвердженого КП «Київреклама» кошторису (планової собівартості робіт з демонтажу вивіски). З кошторисом витрат (плановою собівартістю робіт з демонтажу вивіски) можна ознайомитись на офіційному веб-сайті КП «Київреклама» за посиланням: https://www.kyivreclama.kyiv.ua/demontazh/. Витрати на демонтаж вивіски можуть бути збільшені, якщо виконання заходів впливу (демонтажу) призведе до такого збільшення.

Вимога може бути оскаржена в порядку адміністративного судочинства до окружного адміністративного суду за вибором зобов'язаної особи за зареєстрованим у встановленому законом порядку місцем проживання (перебування, знаходження) цієї зобов'язаної особи або до окружного адміністративного суду за місцезнаходженням Управління протягом шестимісячного строку, який обчислюється з дня, коли особа дізналася або повинна була дізнатися про порушення своїх прав, свобод чи інтересів.

Вимогу склав: головний спеціаліст Курочка Ю.С. _____

(посада, прізвище, ім'я, по батькові та підпис працівника відділу контролю та обліку рекламних засобів та вивісок)

Вимогу одержав _____

(посада, прізвище, ім'я, по батькові та підпис)

Увага: всю необхідну інформацію з питань оформлення вивісок можна знайти на офіційному веб-сайті Управління за посиланням: https://reklama.kyivcity.gov.ua/. Відповіді на найпопулярніші питання, які виникають при оформленні вивісок ви можете отримати скориставшись чат-ботом Управління за посиланням: https://t.me/kyivreklama_bot.

Відтермінування виконання цієї вимоги (зобов'язання) не передбачено нормативно-правовими актами.

АКТ обстеження
від 07.10.2026 р.

За результатами обстеження території міста Києва, за адресою: **Дніпровський р-н, вул. Гетьмана Павла Полуботка (Попудренка), 7-А** виявлено порушення Порядку розміщення вивісок у місті Києві, затвердженого рішенням Київської міської ради від 20.04.2017 №224/2446 (зі змінами і доповненнями) (далі – Порядок) та Правил благоустрою міста Києва, затверджених рішенням Київської міської ради від 25.12.2008 №1051/1051 (зі змінами і доповненнями), а саме: **розміщення вивіски з невідповідністю вимогам щодо її розміщення, визначеним розділом II Порядку.**

Найменування юридичної особи або прізвище, ім'я, по батькові фізичної особи-підприємця або самозайнятої особи, якій належить вивіска:
ТОВАРИСТВО З ОБМЕЖЕНОЮ ВІДПОВІДАЛЬНІСТЮ "МЕДТЕХНІКА ТОРОС"

Примітка (№ вивіски): № 247415С

Акт підготував:
Провідний фахівець КП "Київреклама":
_____ **Марченко А.К.**

Акт підписав:
Начальник відділу обстежень та обліку рекламних засобів КП «Київреклама»:
_____ **Бондарчук А.П.**

Фотофіксація розміщення: Вивіска

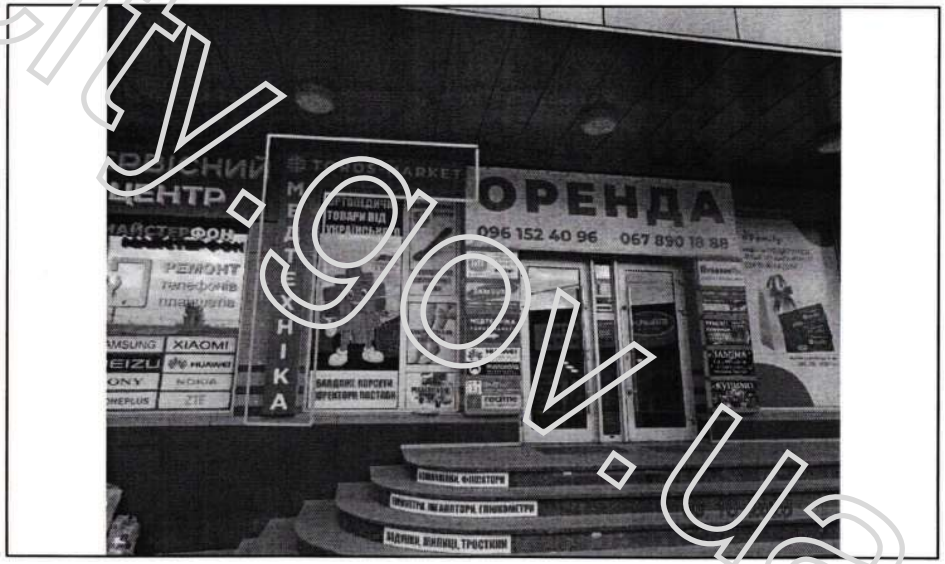

reklama.kyivcity.gov.ua

ВИКОНАВЧИЙ ОРГАН КИЇВСЬКОЇ МІСЬКОЇ РАДИ
(КИЇВСЬКОЇ МІСЬКОЇ ДЕРЖАВНОЇ АДМІНІСТРАЦІЇ)
УПРАВЛІННЯ З ПИТАНЬ РЕКЛАМИ

вул. Хрещатик, 36, м. Київ, 01001, тел. (044) 481 47 18, E-mail: reklama.kyiv@kyivcity.gov.ua
Контактний центр міста Києва (044) 15 51, Код ЄДРПОУ 41348526

ВИМОГА № 010418-26
від 28.10.2026 р.

Склав: головний спеціаліст Курочка Ю.С.

(посада та ПІБ працівника відділу контролю та обліку рекламних засобів та вивісок)

На ім'я: ТОВАРИСТВО З ОБМЕЖЕНОЮ ВІДПОВІДАЛЬНІСТЮ "СТАУТ ТРЕЙД"

(найменування юридичної особи або прізвище, ім'я, по батькові фізичної особи-підприємця або самозайнятої особи)

Місцезнаходження згідно даних ЄДР: 25006, Кіровоградська обл., м, Кропивницький, вул. Шевченка, 38, тел.380660864712, 380660132449

(район, вулиця, № будинку, контактний телефон)

щодо усунення порушень Порядку розміщення вивісок у місті Києві, затвердженого рішенням Київської міської ради від 20.04.2017 №224/2446 (зі змінами і доповненнями) (далі – Порядок) та Правил благоустрою міста Києва, затверджених рішенням Київської міської ради від 25.12.2008 № 1051/1051 (зі змінами і доповненнями).

Порушення: встановлення вивіски з невідповідністю вимогам щодо її розміщення, визначеним розділом II Порядку.
Суть порушення: розміщення вивіски з порушенням вимог до: місця розміщення (абзац 3 п.п.2.2.2, п.п.2.2.6).
Спосіб усунення порушення (виконання зобов'язання): привести вивіску у відповідність до вимог Порядку або здійснити її демонтаж.
Термін усунення порушення (строк добровільного виконання зобов'язання) до: 18.11.2026 р.
Примітка (№ вивіски): № 206894С

Про усунення зазначених порушень (виконання зобов'язання) необхідно повідомити Управління з питань реклами виконавчого органу Київської міської ради (Київської міської державної адміністрації) (далі – Управління) за адресою: 01001, м. Київ, вул. Хрещатик, 36, або 04070, м. Київ, Боричів узвіз, 8, тел. 481-47-18 в письмовій формі з фотофіксацією усунутих порушень.

У разі невиконання цієї вимоги (зобов'язання) у добровільному порядку, вивіска буде демонтована підпорядкованим Управлінню комунальним підприємством виконавчого органу Київради (Київської міської державної адміністрації) «Київреклама» (далі – КП «Київреклама») на підставі відповідного наказу Управління про демонтаж вивісок. Після демонтажу вивіски, на Вас буде покладено обов'язок компенсації витрат пов'язаних з демонтажем вивіски, її транспортуванням та подальшим зберіганням згідно затвердженого КП «Київреклама» кошторису (планової собівартості робіт з демонтажу вивіски). З кошторисом витрат (плановою собівартістю робіт з демонтажу вивіски) можна ознайомитись на офіційному веб-сайті КП «Київреклама» за посиланням: https://www.kyivreclama.kyiv.ua/demontazh/. Витрати на демонтаж вивіски можуть бути збільшені, якщо виконання заходів впливу (демонтажу) призведе до такого збільшення.

Вимога може бути оскаржена в порядку адміністративного судочинства до окружного адміністративного суду за вибором зобов'язаної особи за зареєстрованим у встановленому законом порядку місцем проживання (перебування, знаходження) цієї зобов'язаної особи або до окружного адміністративного суду за місцезнаходженням Управління протягом шестимісячного строку, який обчислюється з дня, коли особа дізналася або повинна була дізнатися про порушення своїх прав, свобод чи інтересів.

Вимогу склав: головний спеціаліст Курочка Ю.С. _____

(посада, прізвище, ім'я, по батькові та підпис працівника відділу контролю та обліку рекламних засобів та вивісок)

Вимогу одержав _____

(посада, прізвище, ім'я, по батькові та підпис)

Увага: всю необхідну інформацію з питань оформлення вивісок можна знайти на офіційному веб-сайті Управління за посиланням: https://reklama.kyivcity.gov.ua/. Відповіді на найпопулярніші питання, які виникають при оформленні вивісок ви можете отримати скориставшись чат-ботом Управління за посиланням: https://t.me/kyivreklama_bot.

Відтермінування виконання цієї вимоги (зобов'язання) не передбачено нормативно-правовими актами.

АКТ обстеження
від 07.10.2026 р.

За результатами обстеження території міста Києва, за адресою: **Дніпровський р-н, вул. Князя Романа Мстиславича (Жмаченка), 28** виявлено порушення Порядку розміщення вивісок у місті Києві, затвердженого рішенням Київської міської ради від 20.04.2017 №224/2446 (зі змінами і доповненнями) (далі – Порядок) та Правил благоустрою міста Києва, затверджених рішенням Київської міської ради від 25.12.2008 №1051/1051 (зі змінами і доповненнями), а саме: **розміщення вивіски з невідповідністю вимогам щодо її розміщення, визначеним розділом II Порядку.**

Найменування юридичної особи або прізвище, ім'я, по батькові фізичної особи-підприємця або самозайнятої особи, якій належить вивіска:
ТОВАРИСТВО З ОБМЕЖЕНОЮ ВІДПОВІДАЛЬНІСТЮ "СТАУТ ТРЕЙД"

Примітка (№ вивіски): № 206894С

Акт підготував:
Провідний фахівець КП "Київреклама":
_____ **Печериця Ю.М.**

Акт підписав:
Начальник відділу обстежень та обліку рекламних засобів КП «Київреклама»:
_____ **Бондарчук А.П.**

Фотофіксація розміщення: Вивіска



reklama.kyivcity.gov.ua

ВИКОНАВЧИЙ ОРГАН КИЇВСЬКОЇ МІСЬКОЇ РАДИ
(КИЇВСЬКОЇ МІСЬКОЇ ДЕРЖАВНОЇ АДМІНІСТРАЦІЇ)
УПРАВЛІННЯ З ПИТАНЬ РЕКЛАМИ

вул. Хрещатик, 36, м. Київ, 01001, тел. (044) 481 47 18, E-mail: reklama.kyiv@kyivcity.gov.ua
Контактний центр міста Києва (044) 15 51, Код ЄДРПОУ 41348526

ВИМОГА № 010419-26
від 28.10.2026 р.

Склав: головний спеціаліст Курочка Ю.С.

(посада та ПІБ працівника відділу контролю та обліку рекламних засобів та вивісок)

На ім'я: ТОВАРИСТВО З ОБМЕЖЕНОЮ ВІДПОВІДАЛЬНІСТЮ "ПРОМКАНТРІ"

(найменування юридичної особи або прізвище, ім'я, по батькові фізичної особи-підприємця або самозайнятої особи)

Місцезнаходження згідно даних ЄДР: 61022, Харківська обл., м. Харків, вул. Клочківська, 101-Д, тел.380432556782, 380986574590, 380928087415

(район, вулиця, № будинку, контактний телефон)

щодо усунення порушень Порядку розміщення вивісок у місті Києві, затвердженого рішенням Київської міської ради від 20.04.2017 №224/2446 (зі змінами і доповненнями) (далі – Порядок) та Правил благоустрою міста Києва, затверджених рішенням Київської міської ради від 25.12.2008 № 1051/1051 (зі змінами і доповненнями).

Порушення: встановлення вивіски з невідповідністю вимогам щодо її розміщення, визначеним розділом II Порядку
Суть порушення: розміщення вивіски з порушенням вимог до: технічних характеристик (параметрів) (п.п 2.2.5, п.п 2.3.1), інформаційних вимог (п.п 2.6.1, п.п 2.6.2).
Спосіб усунення порушення (виконання зобов'язання): привести вивіску у відповідність до вимог Порядку або здійснити її демонтаж.
Термін усунення порушення (строк добровільного виконання зобов'язання) до: 18.11.2026 р.
Примітка (№ вивіски): № 221427С

Про усунення зазначених порушень (виконання зобов'язання) необхідно повідомити Управління з питань реклами виконавчого органу Київської міської ради (Київської міської державної адміністрації) (далі – Управління) за адресою: 01001, м. Київ, вул. Хрещатик, 36, або 04070, м. Київ, Боричів узвіз, 8, тел. 481-47-18 в письмовій формі з фотофіксацією усунутих порушень.

У разі невиконання цієї вимоги (зобов'язання) у добровільному порядку, вивіска буде демонтована підпорядкованим Управлінню комунальним підприємством виконавчого органу Київради (Київської міської державної адміністрації) «Київреклама» (далі – КП «Київреклама») на підставі відповідного наказу Управління про демонтаж вивіски. Після демонтажу вивіски, на Вас буде покладено обов'язок компенсації витрат пов'язаних з демонтажем вивіски, її транспортуванням та подальшим зберіганням згідно затвердженого КП «Київреклама» кошторису (планової собівартості робіт з демонтажу вивіски). З кошторисом витрат (плановою собівартістю робіт з демонтажу вивіски) можна ознайомитись на офіційному веб-сайті КП «Київреклама» за посиланням: https://www.kyivreclama.kyiv.ua/demontazh/. Витрати на демонтаж вивіски можуть бути збільшені, якщо виконання заходів впливу (демонтажу) призведе до такого збільшення.

Вимога може бути оскаржена в порядку адміністративного судочинства до окружного адміністративного суду за вибором зобов'язаної особи за зареєстрованим у встановленому законом порядку місцем проживання (перебування, знаходження) цієї зобов'язаної особи або до окружного адміністративного суду за місцезнаходженням Управління протягом шестимісячного строку, який обчислюється з дня, коли особа дізналася або повинна була дізнатися про порушення своїх прав, свобод чи інтересів.

Вимогу склав: головний спеціаліст Курочка Ю.С. _____

(посада, прізвище, ім'я, по батькові та підпис працівника відділу контролю та обліку рекламних засобів та вивісок)

Вимогу одержав _____

(посада, прізвище, ім'я, по батькові та підпис)

Увага: всю необхідну інформацію з питань оформлення вивісок можна знайти на офіційному веб-сайті Управління за посиланням: https://reklama.kyivcity.gov.ua/. Відповіді на найпопулярніші питання, які виникають при оформленні вивісок ви можете отримати скориставшись чат-ботом Управління за посиланням: https://t.me/kyivreklama_bot.

Відтермінування виконання цієї вимоги (зобов'язання) не передбачено нормативно-правовими актами.

АКТ обстеження
від 07.10.2026 р.

За результатами обстеження території міста Києва, за адресою: **Солом'янський р-н, просп. Берестейський (Перемоги), 47** виявлено порушення Порядку розміщення вивісок у місті Києві, затвердженого рішенням Київської міської ради від 20.04.2017 №224/2446 (зі змінами і доповненнями) (далі – Порядок) та Правил благоустрою міста Києва, затверджених рішенням Київської міської ради від 25.12.2008 №1051/1051 (зі змінами і доповненнями), а саме: **розміщення вивіски з невідповідністю вимогам щодо її розміщення, визначеним розділом II Порядку.**

Найменування юридичної особи або прізвище, ім'я, по батькові фізичної особи-підприємця або самозайнятої особи, якій належить вивіска:
ТОВАРИСТВО З ОБМЕЖЕНОЮ ВІДПОВІДАЛЬНІСТЮ "ПРОМКАНТРІ"

Примітка (№ вивіски): № 221427С

Акт підготував:
Провідний фахівець КП "Київреклама":
_____ **Печериця Ю.М.**

Акт підписав:
Начальник відділу обстежень та обліку рекламних засобів КП «Київреклама»:
_____ **Бондарчук А.П.**

Фотофіксація розміщення: Вивіска



reklama.kyivcity.gov.ua

ВИКОНАВЧИЙ ОРГАН КИЇВСЬКОЇ МІСЬКОЇ РАДИ
(КИЇВСЬКОЇ МІСЬКОЇ ДЕРЖАВНОЇ АДМІНІСТРАЦІЇ)
УПРАВЛІННЯ З ПИТАНЬ РЕКЛАМИ

вул. Хрещатик, 36, м. Київ, 01001, тел. (044) 481 47 18, E-mail: reklama.kyiv@kyivcity.gov.ua
Контактний центр міста Києва (044) 15 51, Код ЄДРПОУ 41348526

ВИМОГА № 010420-26
від 28.10.2026 р.

Склав: головний спеціаліст Курочка Ю.С.

(посада та ПІБ працівника відділу контролю та обліку рекламних засобів та вивісок)

На ім'я: ТОВАРИСТВО З ОБМЕЖЕНОЮ ВІДПОВІДАЛЬНІСТЮ "БІР-ЛЕНД"

(найменування юридичної особи або прізвище, ім'я, по батькові фізичної особи-підприємця або самозайнятої особи)

Місцезнаходження згідно даних ЄДР: 04080, м. Київ, вул. Кирилівська, 82, оф. 256, тел.380502226270

(район, вулиця, № будинку, контактний телефон)

щодо усунення порушень Порядку розміщення вивісок у місті Києві, затвердженого рішенням Київської міської ради від 20.04.2017 №224/2446 (зі змінами і доповненнями) (далі – Порядок) та Правил благоустрою міста Києва, затверджених рішенням Київської міської ради від 25.12.2008 № 1051/1051 (зі змінами і доповненнями).

Порушення: встановлення вивіски з невідповідністю вимогам щодо її розміщення, визначеним розділом II Порядку
Суть порушення: розміщення вивіски з порушенням вимог до: місця розміщення (п.п.2.2.6).
Спосіб усунення порушення (виконання зобов'язання): привести вивіску у відповідність до вимог Порядку або здійснити її демонтаж.
Термін усунення порушення (строк добровільного виконання зобов'язання) до: 18.11.2026 р.
Примітка (№ вивіски): № 154516С

Про усунення зазначених порушень (виконання зобов'язання) необхідно повідомити Управління з питань реклами виконавчого органу Київської міської ради (Київської міської державної адміністрації) (далі – Управління) за адресою: 01001, м. Київ, вул. Хрещатик, 36, або 04070, м. Київ, Боричів узвіз, 8, тел. 481-47-18 в письмовій формі з фотофіксацією усунутих порушень.

У разі невиконання цієї вимоги (зобов'язання) у добровільному порядку, вивіска буде демонтована підпорядкованим Управлінню комунальним підприємством виконавчого органу Київради (Київської міської державної адміністрації) «Київреклама» (далі – КП «Київреклама») на підставі відповідного наказу Управління про демонтаж вивіски. Після демонтажу вивіски, на Вас буде покладено обов'язок компенсації витрат пов'язаних з демонтажем вивіски, її транспортуванням та подальшим зберіганням згідно затвердженого КП «Київреклама» кошторису (планової собівартості робіт з демонтажу вивіски). З кошторисом витрат (плановою собівартістю робіт з демонтажу вивіски) можна ознайомитись на офіційному веб-сайті КП «Київреклама» за посиланням: https://www.kyivreclama.kyiv.ua/demontazh/. Витрати на демонтаж вивіски можуть бути збільшені, якщо виконання заходів впливу (демонтажу) призведе до такого збільшення.

Вимога може бути оскаржена в порядку адміністративного судочинства до окружного адміністративного суду за вибором зобов'язаної особи за зареєстрованим у встановленому законом порядку місцем проживання (перебування, знаходження) цієї зобов'язаної особи або до окружного адміністративного суду за місцезнаходженням Управління протягом шестимісячного строку, який обчислюється з дня, коли особа дізналася або повинна була дізнатися про порушення своїх прав, свобод чи інтересів.

Вимогу склав: головний спеціаліст Курочка Ю.С. _____

(посада, прізвище, ім'я, по батькові та підпис працівника відділу контролю та обліку рекламних засобів та вивісок)

Вимогу одержав _____

(посада, прізвище, ім'я, по батькові та підпис)

Увага: всю необхідну інформацію з питань оформлення вивісок можна знайти на офіційному веб-сайті Управління за посиланням: https://reklama.kyivcity.gov.ua/. Відповіді на найпопулярніші питання, які виникають при оформленні вивісок ви можете отримати скориставшись чат-ботом Управління за посиланням: https://t.me/kyivreklama_bot.

Відтермінування виконання цієї вимоги (зобов'язання) не передбачено нормативно-правовими актами.

АКТ обстеження
від 08.10.2026 р.

За результатами обстеження території міста Києва, за адресою: **Голосіївський р-н, вул. Здановської Юлії (Ломоносова), 60/5** виявлено порушення Порядку розміщення вивісок у місті Києві, затвердженого рішенням Київської міської ради від 20.04.2017 №224/2446 (зі змінами і доповненнями) (далі – Порядок) та Правил благоустрою міста Києва, затверджених рішенням Київської міської ради від 25.12.2008 №1051/1051 (зі змінами і доповненнями), а саме: **розміщення вивіски з невідповідністю вимогам щодо її розміщення, визначеним розділом II Порядку.**

Найменування юридичної особи або прізвище, ім'я, по батькові фізичної особи-підприємця або самозайнятої особи, якій належить вивіска:
ТОВАРИСТВО З ОБМЕЖЕНОЮ ВІДПОВІДАЛЬНІСТЮ "БІР-ЛЕНД"

Примітка (№ вивіски): № 154516С

Акт підготував:
Провідний фахівець КП "Київреклама":
_____ **Журавський І.Ю.**

Акт підписав:
Начальник відділу обстежень та обліку рекламних засобів КП «Київреклама»:
_____ **Бондарчук А.П.**

Фотофіксація розміщення: Вивіска

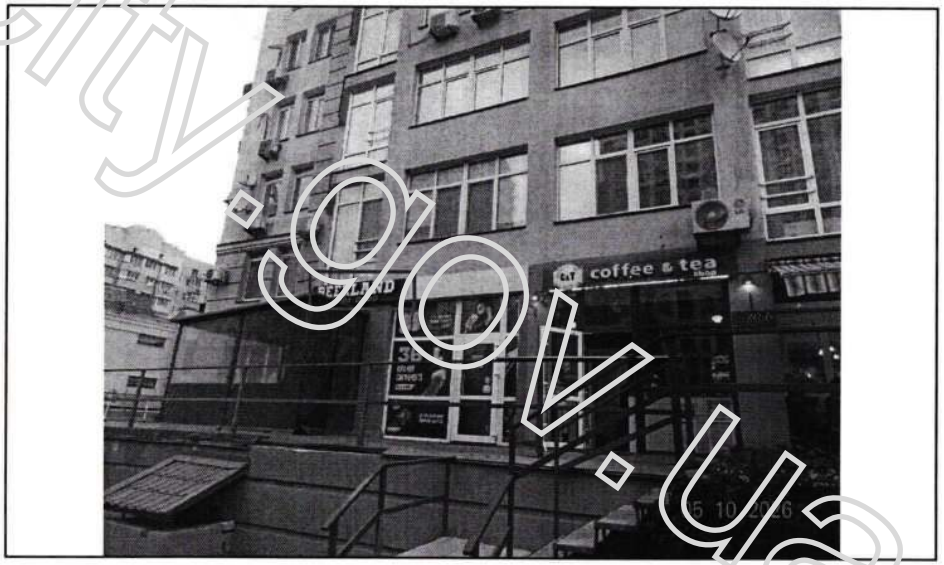

reklama.kyivcity.gov.ua

ВИКОНАВЧИЙ ОРГАН КИЇВСЬКОЇ МІСЬКОЇ РАДИ
(КИЇВСЬКОЇ МІСЬКОЇ ДЕРЖАВНОЇ АДМІНІСТРАЦІЇ)
УПРАВЛІННЯ З ПИТАНЬ РЕКЛАМИ

вул. Хрещатик, 36, м. Київ, 01001, тел. (044) 481 47 18, E-mail: reklama.kyiv@kyivcity.gov.ua
Контактний центр міста Києва (044) 15 51, Код ЄДРПОУ 41348526

ВИМОГА № 010421-26
від 28.10.2026 р.

Склав: головний спеціаліст Курочка Ю.С.

(посада та ПІБ працівника відділу контролю та обліку рекламних засобів та вивісок)

На ім'я: ФІЗИЧНА ОСОБА-ПІДПРИЄМЕЦЬ Д'ЯЧЕНКО ГАБРІЕЛА ВАЛЕНТИНІВНА

(найменування юридичної особи або прізвище, ім'я, по батькові фізичної особи-підприємця або самозайнятої особи)

Місцезнаходження згідно даних ЄДР: 08160, Київська обл., Фастівський р-н, с. Катне, вул.Бульвар Приозерний, 5, кв. 170, тел.380938201520

(район, вулиця, № будинку, контактний телефон)

щодо усунення порушень Порядку розміщення вивісок у місті Києві, затвердженого рішенням Київської міської ради від 20.04.2017 №224/2446 (зі змінами і доповненнями) (далі – Порядок) та Правил благоустрою міста Києва, затверджених рішенням Київської міської ради від 25.12.2008 № 1051/1051 (зі змінами і доповненнями).

Порушення: встановлення вивіски з невідповідністю вимогам щодо її розміщення, визначеним розділом II Порядку.
Суть порушення: розміщення вивіски з порушенням вимог до: технічних характеристик (параметрів) (п.п 2.1), інформаційних вимог (п.п 2.6.2).
Спосіб усунення порушення (виконання зобов'язання): привести вивіску у відповідність до вимог Порядку або здійснити її демонтаж.
Термін усунення порушення (строк добровільного виконання зобов'язання) до: 18.11.2026 р.
Примітка (№ вивіски): № 32599С

Про усунення зазначених порушень (виконання зобов'язання) необхідно повідомити Управління з питань реклами виконавчого органу Київської міської ради (Київської міської державної адміністрації) (далі – Управління) за адресою: 01001, м. Київ, вул. Хрещатик, 36, або 04070, м. Київ, Боричів узвіз, 8, тел. 481-47-18 в письмовій формі з фотофіксацією усунутих порушень.

У разі невиконання цієї вимоги (зобов'язання) у добровільному порядку, вивіска буде демонтована підпорядкованим Управлінню комунальним підприємством виконавчого органу Київради (Київської міської державної адміністрації) «Київреклама» (далі – КП «Київреклама») на підставі відповідного наказу Управління про демонтаж вивісок. Після демонтажу вивіски, на Вас буде покладено обов'язок компенсації витрат пов'язаних з демонтажем вивіски, її транспортуванням та подальшим зберіганням згідно затвердженого КП «Київреклама» кошторису (планової собівартості робіт з демонтажу вивіски). З кошторисом витрат (плановою собівартістю робіт з демонтажу вивіски) можна ознайомитись на офіційному веб-сайті КП «Київреклама» за посиланням: https://www.kyivreclama.kyiv.ua/demontazh/. Витрати на демонтаж вивіски можуть бути збільшені, якщо виконання заходів впливу (демонтажу) призведе до такого збільшення.

Вимога може бути оскаржена в порядку адміністративного судочинства до окружного адміністративного суду за вибором зобов'язаної особи за зареєстрованим у встановленому законом порядку місцем проживання (перебування, знаходження) цієї зобов'язаної особи або до окружного адміністративного суду за місцезнаходженням Управління протягом шестимісячного строку, який обчислюється з дня, коли особа дізналася або повинна була дізнатися про порушення своїх прав, свобод чи інтересів.

Вимогу склав: головний спеціаліст Курочка Ю.С. _____

(посада, прізвище, ім'я, по батькові та підпис працівника відділу контролю та обліку рекламних засобів та вивісок)

Вимогу одержав _____

(посада, прізвище, ім'я, по батькові та підпис)

Увага: всю необхідну інформацію з питань оформлення вивісок можна знайти на офіційному веб-сайті Управління за посиланням: https://reklama.kyivcity.gov.ua/. Відповіді на найпопулярніші питання, які виникають при оформленні вивісок ви можете отримати скориставшись чат-ботом Управління за посиланням: https://t.me/kyivreklama_bot.

Відтермінування виконання цієї вимоги (зобов'язання) не передбачено нормативно-правовими актами.

АКТ обстеження
від 08.10.2026 р.

За результатами обстеження території міста Києва, за адресою: **Голосіївський р-н, вул. Здановської Юлії (Ломоносова), 60/5** виявлено порушення Порядку розміщення вивісок у місті Києві, затвердженого рішенням Київської міської ради від 20.04.2017 №224/2446 (зі змінами і доповненнями) (далі – Порядок) та Правил благоустрою міста Києва, затверджених рішенням Київської міської ради від 25.12.2008 №1051/1051 (зі змінами і доповненнями), а саме: **розміщення вивіски з невідповідністю вимогам щодо її розміщення, визначеним розділом II Порядку.**

Найменування юридичної особи або прізвище, ім'я, по батькові фізичної особи-підприємця або самозайнятої особи, якій належить вивіска:
ФІЗИЧНА ОСОБА-ПІДПРИЄМЕЦЬ Д'ЯЧЕНКО ГАБРІЕЛА ВАЛЕНТИНІВНА

Примітка (№ вивіски): № 32599С

Акт підготував:
Провідний фахівець КП "Київреклама":
_____ **Журавський І.Ю.**

Акт підписав:
Начальник відділу обстежень та обліку рекламних засобів КП «Київреклама»:
_____ **Бондарчук А.П.**

Фотофіксація розміщення: Вивіска



reklama.kyivcity.gov.ua

ВИКОНАВЧИЙ ОРГАН КИЇВСЬКОЇ МІСЬКОЇ РАДИ
(КИЇВСЬКОЇ МІСЬКОЇ ДЕРЖАВНОЇ АДМІНІСТРАЦІЇ)
УПРАВЛІННЯ З ПИТАНЬ РЕКЛАМИ

вул. Хрещатик, 36, м. Київ, 01001, тел. (044) 481 47 18, E-mail: reklama.kyiv@kyivcity.gov.ua
Контактний центр міста Києва (044) 15 51, Код ЄДРПОУ 41348526

ВИМОГА № 010422-26
від 28.10.2026 р.

Склав: головний спеціаліст Курочка Ю.С.

(посада та ПІБ працівника відділу контролю та обліку рекламних засобів та вивісок)

На ім'я: ТОВАРИСТВО З ОБМЕЖЕНОЮ ВІДПОВІДАЛЬНІСТЮ "АЙ ЛОМБАРД"

(найменування юридичної особи або прізвище, ім'я, по батькові фізичної особи-підприємця або самозайнятої особи)

Місцезнаходження згідно даних ЄДР: 03151, м. Київ, вул. Смілянська, 8, тел.380444926737

(район, вулиця, № будинку, контактний телефон)

щодо усунення порушень Порядку розміщення вивісок у місті Києві, затвердженого рішенням Київської міської ради від 20.04.2017 №224/2446 (зі змінами і доповненнями) (далі – Порядок) та Правил благоустрою міста Києва, затверджених рішенням Київської міської ради від 25.12.2008 № 1051/1051 (зі змінами і доповненнями).

Порушення: встановлення вивіски з невідповідністю технічних характеристик та/або місця розміщення вивіски.
Суть порушення: розміщення вивіски з відхиленням від заявлених характеристик, розміру та ескізу.
Спосіб усунення порушення (виконання зобов'язання): привести у відповідність до заявлених характеристик, або здійснити демонтаж вивіски.
Термін усунення порушення (строк добровільного виконання зобов'язання) до: 18.11.2026 р.
Примітка (№ вивіски): № 43653-І-25

Про усунення зазначених порушень (виконання зобов'язання) необхідно повідомити Управління з питань реклами виконавчого органу Київської міської ради (Київської міської державної адміністрації) (далі – Управління) за адресою: 01001, м. Київ, вул. Хрещатик, 36, або 04070, м. Київ, Боричів узвіз, 8, тел. 481-47-18 в письмовій формі з фотофіксацією усунутих порушень.

У разі невиконання цієї вимоги (зобов'язання) у добровільному порядку, вивіска буде демонтована підпорядкованим Управлінню комунальним підприємством виконавчого органу Київради (Київської міської державної адміністрації) «Київреклама» (далі – КП «Київреклама») на підставі відповідного наказу Управління про демонтаж вивісок. Після демонтажу вивіски, на Вас буде покладено обов'язок компенсації витрат пов'язаних з демонтажем вивіски, її транспортуванням та подальшим зберіганням згідно затвердженого КП «Київреклама» кошторису (планової собівартості робіт з демонтажу вивіски). З кошторисом витрат (плановою собівартістю робіт з демонтажу вивіски) можна ознайомитись на офіційному веб-сайті КП «Київреклама» за посиланням: https://www.kyivreclama.kyiv.ua/demontazh/. Витрати на демонтаж вивіски можуть бути збільшені, якщо виконання заходів впливу (демонтажу) призведе до такого збільшення.

Вимога може бути оскаржена в порядку адміністративного судочинства до окружного адміністративного суду за вибором зобов'язаної особи за зареєстрованим у встановленому законом порядку місцем проживання (перебування, знаходження) цієї зобов'язаної особи або до окружного адміністративного суду за місцезнаходженням Управління протягом шестимісячного строку, який обчислюється з дня, коли особа дізналася або повинна була дізнатися про порушення своїх прав, свобод чи інтересів.

Вимогу склав: головний спеціаліст Курочка Ю.С. _____

(посада, прізвище, ім'я, по батькові та підпис працівника відділу контролю та обліку рекламних засобів та вивісок)

Вимогу одержав _____

(посада, прізвище, ім'я, по батькові та підпис)

Увага: всю необхідну інформацію з питань оформлення вивісок можна знайти на офіційному веб-сайті Управління за посиланням: https://reklama.kyivcity.gov.ua/. Відповіді на найпопулярніші питання, які виникають при оформленні вивісок ви можете отримати скориставшись чат-ботом Управління за посиланням: https://t.me/kyivreklama_bot.

Відтермінування виконання цієї вимоги (зобов'язання) не передбачено нормативно-правовими актами.

АКТ обстеження
від 09.10.2026 р.

За результатами обстеження території міста Києва, за адресою: **Голосіївський р-н, вул. Здановської Юлії (Ломоносова), 60/5** виявлено порушення Порядку розміщення вивісок у місті Києві, затвердженого рішенням Київської міської ради від 20.04.2017 №224/2446 (зі змінами і доповненнями) (далі – Порядок) та Правил благоустрою міста Києва, затверджених рішенням Київської міської ради від 25.12.2008 №1051/1051 (зі змінами і доповненнями), а саме: **розміщення вивіски з невідповідністю технічних характеристик та/або місця розміщення вивіски.**

Найменування юридичної особи або прізвище, ім'я, по батькові фізичної особи-підприємця або самозайнятої особи, якій належить вивіска:
ТОВАРИСТВО З ОБМЕЖЕНОЮ ВІДПОВІДАЛЬНІСТЮ "АЙ ЛОМБАРД"

Примітка (№ вивіски): № 43653-І-25

Акт підготував:
Провідний фахівець КП "Київреклама":
_____ **Журавський І.Ю.**

Акт підписав:
Начальник відділу обстежень та обліку рекламних засобів КП «Київреклама»:
_____ **Бондарчук А.П.**

Фотофіксація розміщення: Вивіска



reklama.kyivcity.gov.ua

ВИКОНАВЧИЙ ОРГАН КИЇВСЬКОЇ МІСЬКОЇ РАДИ
(КИЇВСЬКОЇ МІСЬКОЇ ДЕРЖАВНОЇ АДМІНІСТРАЦІЇ)
УПРАВЛІННЯ З ПИТАНЬ РЕКЛАМИ

вул. Хрещатик, 36, м. Київ, 01001, тел. (044) 481 47 18, E-mail: reklama.kyiv@kyivcity.gov.ua
Контактний центр міста Києва (044) 15 51, Код ЄДРПОУ 41348526

ВИМОГА № 010423-26
від 28.10.2026 р.

Склав: головний спеціаліст Курочка Ю.С.

(посада та ПІБ працівника відділу контролю та обліку рекламних засобів та вивісок)

На ім'я: ФІЗИЧНА ОСОБА-ПІДПРИЄМЕЦЬ ПЕЛЕЩУК АЛЛА ІВАНІВНА

(найменування юридичної особи або прізвище, ім'я, по батькові фізичної особи-підприємця або самозайнятої особи)

Місцезнаходження згідно даних ЄДР: 14014, Чернігівська обл., м. Чернігів, вул. Ігнатовича Дем'яна, 10 , тел.380934132022

(район, вулиця, № будинку, контактний телефон)

щодо усунення порушень Порядку розміщення вивісок у місті Києві, затвердженого рішенням Київської міської ради від 20.04.2017 №224/2446 (зі змінами і доповненнями) (далі – Порядок) та Правил благоустрою міста Києва, затверджених рішенням Київської міської ради від 25.12.2008 № 1051/1051 (зі змінами і доповненнями).

Порушення: встановлення вивіски з невідповідністю вимогам щодо її розміщення, визначеним розділом II Порядку
Суть порушення: розміщення вивіски з порушенням вимог до: технічних характеристик (параметрів) (п.п 2.3.1 п.п 2.3.4), місця розміщення (п.п.2.2.4, п.п.2.2.7).
Спосіб усунення порушення (виконання зобов'язання): привести вивіску у відповідність до вимог Порядку або здійснити її демонтаж.
Термін усунення порушення (строк добровільного виконання зобов'язання) до: 18.11.2026 р.
Примітка (№ вивіски): № 64173С

Про усунення зазначених порушень (виконання зобов'язання) необхідно повідомити Управління з питань реклами виконавчого органу Київської міської ради (Київської міської державної адміністрації) (далі – Управління) за адресою: 01001, м. Київ, вул. Хрещатик, 36, або 04070, м. Київ, Боричів узвіз, 8, тел. 481-47-18 в письмовій формі з фотофіксацією усунутих порушень.

У разі невиконання цієї вимоги (зобов'язання) у добровільному порядку, вивіска буде демонтована підпорядкованим Управлінню комунальним підприємством виконавчого органу Київради (Київської міської державної адміністрації) «Київреклама» (далі – КП «Київреклама») на підставі відповідного наказу Управління про демонтаж вивісок. Після демонтажу вивіски, на Вас буде покладено обов'язок компенсації витрат пов'язаних з демонтажем вивіски, її транспортуванням та подальшим зберіганням згідно затвердженого КП «Київреклама» кошторису (планової собівартості робіт з демонтажу вивіски). З кошторисом витрат (плановою собівартістю робіт з демонтажу вивіски) можна ознайомитись на офіційному веб-сайті КП «Київреклама» за посиланням: https://www.kyivreclama.kyiv.ua/demontazh/. Витрати на демонтаж вивіски можуть бути збільшені, якщо виконання заходів впливу (демонтажу) призведе до такого збільшення.

Вимога може бути оскаржена в порядку адміністративного судочинства до окружного адміністративного суду за вибором зобов'язаної особи за зареєстрованим у встановленому законом порядку місцем проживання (перебування, знаходження) цієї зобов'язаної особи або до окружного адміністративного суду за місцезнаходженням Управління протягом шестимісячного строку, який обчислюється з дня, коли особа дізналася або повинна була дізнатися про порушення своїх прав, свобод чи інтересів.

Вимогу склав: головний спеціаліст Курочка Ю.С. _____

(посада, прізвище, ім'я, по батькові та підпис працівника відділу контролю та обліку рекламних засобів та вивісок)

Вимогу одержав _____

(посада, прізвище, ім'я, по батькові та підпис)

Увага: всю необхідну інформацію з питань оформлення вивісок можна знайти на офіційному веб-сайті Управління за посиланням: https://reklama.kyivcity.gov.ua/. Відповіді на найпопулярніші питання, які виникають при оформленні вивісок ви можете отримати скориставшись чат-ботом Управління за посиланням: https://t.me/kyivreklama_bot.

Відтермінування виконання цієї вимоги (зобов'язання) не передбачено нормативно-правовими актами.

АКТ обстеження
від 07.10.2026 р.

За результатами обстеження території міста Києва, за адресою: **Дніпровський р-н, вул. Гетьмана Павла Полуботка (Попудренка), 7-В** виявлено порушення Порядку розміщення вивісок у місті Києві, затвердженого рішенням Київської міської ради від 20.04.2017 №224/2446 (зі змінами і доповненнями) (далі – Порядок) та Правил благоустрою міста Києва, затверджених рішенням Київської міської ради від 25.12.2008 №1051/1051 (зі змінами і доповненнями), а саме: **розміщення вивіски з невідповідністю вимогам щодо її розміщення, визначеним розділом II Порядку.**

Найменування юридичної особи або прізвище, ім'я, по батькові фізичної особи-підприємця або самозайнятої особи, якій належить вивіска:
ФІЗИЧНА ОСОБА-ПІДПРИЄМЕЦЬ ПЕЛЕЩУК АЛЛА ІВАНІВНА

Примітка (№ вивіски): № 64173С

Акт підготував:
Провідний фахівець КП "Київреклама":
_____ **Марченко А.К.**

Акт підписав:
Начальник відділу обстежень та обліку рекламних засобів КП «Київреклама»:
_____ **Бондарчук А.П.**

Фотофіксація розміщення: Вивіска

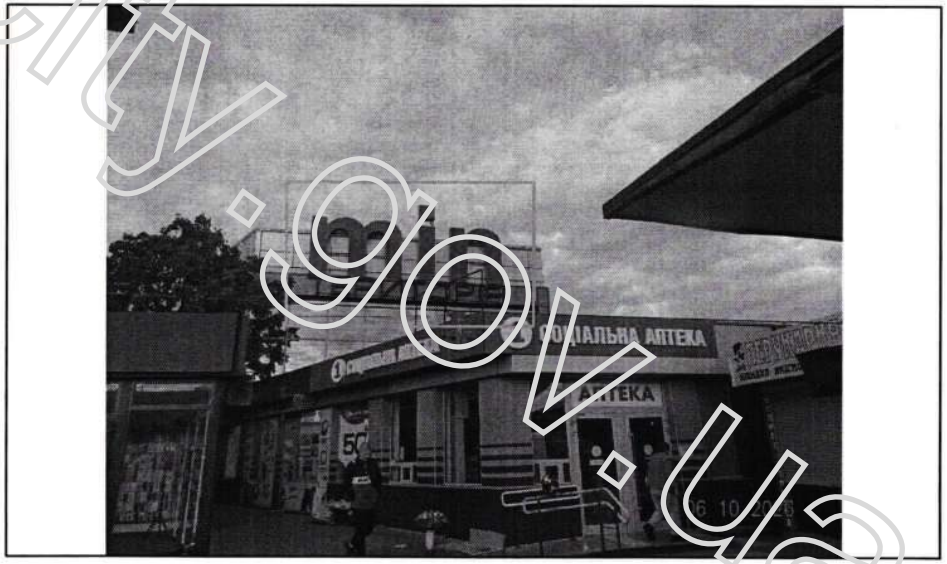

reklama.kyivcity.gov.ua

ВИКОНАВЧИЙ ОРГАН КИЇВСЬКОЇ МІСЬКОЇ РАДИ
(КИЇВСЬКОЇ МІСЬКОЇ ДЕРЖАВНОЇ АДМІНІСТРАЦІЇ)
УПРАВЛІННЯ З ПИТАНЬ РЕКЛАМИ

вул. Хрещатик, 36, м. Київ, 01001, тел. (044) 481 47 18, E-mail: reklama.kyiv@kyivcity.gov.ua
Контактний центр міста Києва (044) 15 51, Код ЄДРПОУ 41348526

ВИМОГА № 010424-26
від 28.10.2026 р.

Склав: головний спеціаліст Курочка Ю.С.

(посада та ПІБ працівника відділу контролю та обліку рекламних засобів та вивісок)

На ім'я: ФІЗИЧНА ОСОБА-ПІДПРИЄМЕЦЬ ПЕЛЕЩУК АЛЛА ІВАНІВНА

(найменування юридичної особи або прізвище, ім'я, по батькові фізичної особи-підприємця або самозайнятої особи)

Місцезнаходження згідно даних ЄДР: 14014, Чернігівська обл., м. Чернігів, вул. Ігнатовича Дем'яна, 10 , тел.380934132022

(район, вулиця, № будинку, контактний телефон)

щодо усунення порушень Порядку розміщення вивісок у місті Києві, затвердженого рішенням Київської міської ради від 20.04.2017 №224/2446 (зі змінами і доповненнями) (далі – Порядок) та Правил благоустрою міста Києва, затверджених рішенням Київської міської ради від 25.12.2008 № 1051/1051 (зі змінами і доповненнями).

Порушення: встановлення вивіски з невідповідністю вимогам щодо її розміщення, визначеним розділом II Порядку.
Суть порушення: розміщення вивіски з порушенням вимог до: технічних характеристик (параметрів) (п.п 2.2.5, п.п 2.3.1).
Спосіб усунення порушення (виконання зобов'язання): привести вивіску у відповідність до вимог Порядку або здійснити її демонтаж.
Термін усунення порушення (строк добровільного виконання зобов'язання) до: 18.11.2026 р.
Примітка (№ вивіски): № 187175С

Про усунення зазначених порушень (виконання зобов'язання) необхідно повідомити Управління з питань реклами виконавчого органу Київської міської ради (Київської міської державної адміністрації) (далі – Управління) за адресою: 01001, м. Київ, вул. Хрещатик, 36, або 04070, м. Київ, Боричів узвіз, 8, тел. 481-47-18 в письмовій формі з фотофіксацією усунутих порушень.

У разі невиконання цієї вимоги (зобов'язання) у добровільному порядку, вивіска буде демонтована підпорядкованим Управлінню комунальним підприємством виконавчого органу Київради (Київської міської державної адміністрації) «Київреклама» (далі – КП «Київреклама») на підставі відповідного наказу Управління про демонтаж вивісок. Після демонтажу вивіски, на Вас буде покладено обов'язок компенсації витрат пов'язаних з демонтажем вивіски, її транспортуванням та подальшим зберіганням згідно затвердженого КП «Київреклама» кошторису (планової собівартості робіт з демонтажу вивіски). З кошторисом витрат (плановою собівартістю робіт з демонтажу вивіски) можна ознайомитись на офіційному веб-сайті КП «Київреклама» за посиланням: https://www.kyivreclama.kyiv.ua/demontazh/. Витрати на демонтаж вивіски можуть бути збільшені, якщо виконання заходів впливу (демонтажу) призведе до такого збільшення.

Вимога може бути оскаржена в порядку адміністративного судочинства до окружного адміністративного суду за вибором зобов'язаної особи за зареєстрованим у встановленому законом порядку місцем проживання (перебування, знаходження) цієї зобов'язаної особи або до окружного адміністративного суду за місцезнаходженням Управління протягом шестимісячного строку, який обчислюється з дня, коли особа дізналася або повинна була дізнатися про порушення своїх прав, свобод чи інтересів.

Вимогу склав: головний спеціаліст Курочка Ю.С. _____

(посада, прізвище, ім'я, по батькові та підпис працівника відділу контролю та обліку рекламних засобів та вивісок)

Вимогу одержав _____

(посада, прізвище, ім'я, по батькові та підпис)

Увага: всю необхідну інформацію з питань оформлення вивісок можна знайти на офіційному веб-сайті Управління за посиланням: https://reklama.kyivcity.gov.ua/. Відповіді на найпопулярніші питання, які виникають при оформленні вивісок ви можете отримати скориставшись чат-ботом Управління за посиланням: https://t.me/kyivreklama_bot.

Відтермінування виконання цієї вимоги (зобов'язання) не передбачено нормативно-правовими актами.

АКТ обстеження
від 07.10.2026 р.

За результатами обстеження території міста Києва, за адресою: **Дніпровський р-н, вул. Гетьмана Павла Полуботка (Попудренка), 7-а** виявлено порушення Порядку розміщення вивісок у місті Києві, затвердженого рішенням Київської міської ради від 20.04.2017 №224/2446 (зі змінами і доповненнями) (далі – Порядок) та Правил благоустрою міста Києва, затверджених рішенням Київської міської ради від 25.12.2008 №1051/1051 (зі змінами і доповненнями), а саме: **розміщення вивіски з невідповідністю вимогам щодо її розміщення, визначеним розділом II Порядку.**

Найменування юридичної особи або прізвище, ім'я, по батькові фізичної особи-підприємця або самозайнятої особи, якій належить вивіска:
ФІЗИЧНА ОСОБА-ПІДПРИЄМЕЦЬ ПЕЛЕЩУК АЛЛА ІВАНІВНА

Примітка (№ вивіски): № 187175С

Акт підготував:
Провідний фахівець КП "Київреклама":
_____ **Марченко А.К.**

Акт підписав:
Начальник відділу обстежень та обліку рекламних засобів КП «Київреклама»:
_____ **Бондарчук А.П.**

Фотофіксація розміщення: Вивіска

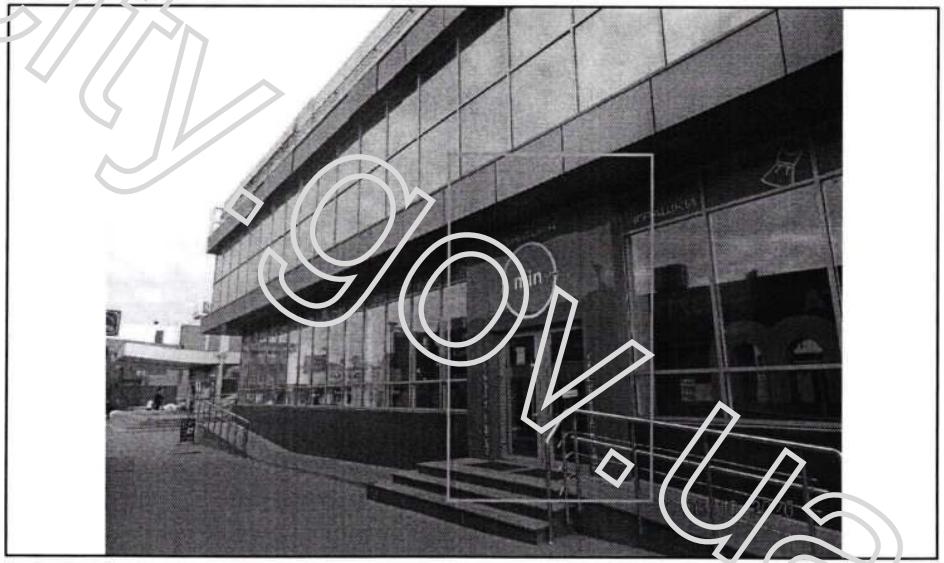

reklama.kyivcity.gov.ua

ВИКОНАВЧИЙ ОРГАН КИЇВСЬКОЇ МІСЬКОЇ РАДИ
(КИЇВСЬКОЇ МІСЬКОЇ ДЕРЖАВНОЇ АДМІНІСТРАЦІЇ)
УПРАВЛІННЯ З ПИТАНЬ РЕКЛАМИ

вул. Хрещатик, 36, м. Київ, 01001, тел. (044) 481 47 18, E-mail: reklama.kyiv@kyivcity.gov.ua
Контактний центр міста Києва (044) 15 51, Код ЄДРПОУ 41348526

ВИМОГА № 010425-26
від 28.10.2026 р.

Склав: головний спеціаліст Курочка Ю.С.

(посада та ПІБ працівника відділу контролю та обліку рекламних засобів та вивісок)

На ім'я: ФІЗИЧНА ОСОБА-ПІДПРИЄМЕЦЬ ПЕЛЕЩУК АЛЛА ІВАНІВНА

(найменування юридичної особи або прізвище, ім'я, по батькові фізичної особи-підприємця або самозайнятої особи)

Місцезнаходження згідно даних ЄДР: 14014, Чернігівська обл., м. Чернігів, вул. Ігнатовича Дем'яна, 10 , тел.380934132022

(район, вулиця, № будинку, контактний телефон)

щодо усунення порушень Порядку розміщення вивісок у місті Києві, затвердженого рішенням Київської міської ради від 20.04.2017 №224/2446 (зі змінами і доповненнями) (далі – Порядок) та Правил благоустрою міста Києва, затверджених рішенням Київської міської ради від 25.12.2008 № 1051/1051 (зі змінами і доповненнями).

Порушення: встановлення вивіски з невідповідністю вимогам щодо її розміщення, визначеним розділом II Порядку
Суть порушення: розміщення вивіски з порушенням вимог до: технічних характеристик (параметрів) (абзац 5 п.п.2.2.2, п.п 2.3.1, п.п 2.3.4), місця розміщення (п.п.2.2.6, п.п.2.2.7, п.п.2.2.4).
Спосіб усунення порушення (виконання зобов'язання): привести вивіску у відповідність до вимог Порядку або здійснити її демонтаж.
Термін усунення порушення (строк добровільного виконання зобов'язання) до: 18.11.2026 р.
Примітка (№ вивіски): № 95938С

Про усунення зазначених порушень (виконання зобов'язання) необхідно повідомити Управління з питань реклами виконавчого органу Київської міської ради (Київської міської державної адміністрації) (далі – Управління) за адресою: 01001, м. Київ, вул. Хрещатик, 36, або 04070, м. Київ, Боричів узвіз, 8, тел. 481-47-18 в письмовій формі з фотофіксацією усунутих порушень.

У разі невиконання цієї вимоги (зобов'язання) у добровільному порядку, вивіска буде демонтована підпорядкованим Управлінню комунальним підприємством виконавчого органу Київради (Київської міської державної адміністрації) «Київреклама» (далі – КП «Київреклама») на підставі відповідного наказу Управління про демонтаж вивіски. Після демонтажу вивіски, на Вас буде покладено обов'язок компенсації витрат пов'язаних з демонтажем вивіски, її транспортуванням та подальшим зберіганням згідно затвердженого КП «Київреклама» кошторису (планової собівартості робіт з демонтажу вивіски). З кошторисом витрат (плановою собівартістю робіт з демонтажу вивіски) можна ознайомитись на офіційному веб-сайті КП «Київреклама» за посиланням: https://www.kyivreclama.kyiv.ua/demontazh/. Витрати на демонтаж вивіски можуть бути збільшені, якщо виконання заходів впливу (демонтажу) призведе до такого збільшення.

Вимога може бути оскаржена в порядку адміністративного судочинства до окружного адміністративного суду за вибором зобов'язаної особи за зареєстрованим у встановленому законом порядку місцем проживання (перебування, знаходження) цієї зобов'язаної особи або до окружного адміністративного суду за місцезнаходженням Управління протягом шестимісячного строку, який обчислюється з дня, коли особа дізналася або повинна була дізнатися про порушення своїх прав, свобод чи інтересів.

Вимогу склав: головний спеціаліст Курочка Ю.С. _____

(посада, прізвище, ім'я, по батькові та підпис працівника відділу контролю та обліку рекламних засобів та вивісок)

Вимогу одержав _____

(посада, прізвище, ім'я, по батькові та підпис)

Увага: всю необхідну інформацію з питань оформлення вивісок можна знайти на офіційному веб-сайті Управління за посиланням: https://reklama.kyivcity.gov.ua/. Відповіді на найпопулярніші питання, які виникають при оформленні вивісок ви можете отримати скориставшись чат-ботом Управління за посиланням: https://t.me/kyivreklama_bot.

Відтермінування виконання цієї вимоги (зобов'язання) не передбачено нормативно-правовими актами.

АКТ обстеження
від 07.10.2026 р.

За результатами обстеження території міста Києва, за адресою: **Дніпровський р-н, вул. Гетьмана Павла Полуботка (Попудренка), 7-А** виявлено порушення Порядку розміщення вивісок у місті Києві, затвердженого рішенням Київської міської ради від 20.04.2017 №224/2446 (зі змінами і доповненнями) (далі – Порядок) та Правил благоустрою міста Києва, затверджених рішенням Київської міської ради від 25.12.2008 №1051/1051 (зі змінами і доповненнями), а саме: **розміщення вивіски з невідповідністю вимогам щодо її розміщення, визначеним розділом II Порядку.**

Найменування юридичної особи або прізвище, ім'я, по батькові фізичної особи-підприємця або самозайнятої особи, якій належить вивіска:
ФІЗИЧНА ОСОБА-ПІДПРИЄМЕЦЬ ПЕЛЕЩУК АЛЛА ІВАНІВНА

Примітка (№ вивіски): № 95938С

Акт підготував:
Провідний фахівець КП "Київреклама":
_____ **Марченко А.К.**

Акт підписав:
Начальник відділу обстежень та обліку рекламних засобів КП «Київреклама»:
_____ **Бондарчук А.П.**

Фотофіксація розміщення: Вивіска

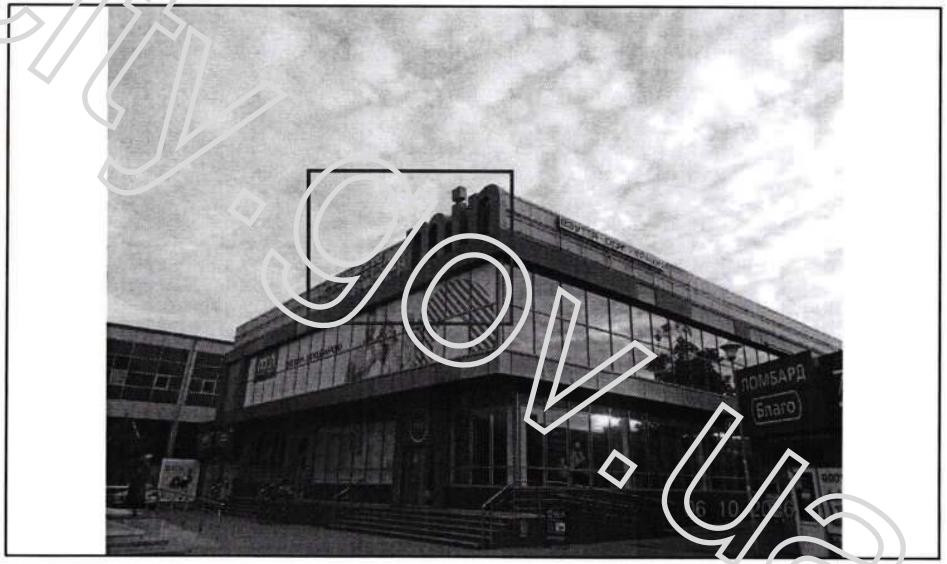

reklama.kyivcity.gov.ua

ВИКОНАВЧИЙ ОРГАН КИЇВСЬКОЇ МІСЬКОЇ РАДИ
(КИЇВСЬКОЇ МІСЬКОЇ ДЕРЖАВНОЇ АДМІНІСТРАЦІЇ)
УПРАВЛІННЯ З ПИТАНЬ РЕКЛАМИ

вул. Хрещатик, 36, м. Київ, 01001, тел. (044) 481 47 18, E-mail: reklama.kyiv@kyivcity.gov.ua
Контактний центр міста Києва (044) 15 51, Код ЄДРПОУ 41348526

ВИМОГА № 010426-26
від 28.10.2026 р.

Склав: головний спеціаліст Курочка Ю.С.

(посада та ПІБ працівника відділу контролю та обліку рекламних засобів та вивісок)

На ім'я: ФІЗИЧНА ОСОБА-ПІДПРИЄМЕЦЬ ПЕЛЕЩУК АЛЛА ІВАНІВНА

(найменування юридичної особи або прізвище, ім'я, по батькові фізичної особи-підприємця або самозайнятої особи)

Місцезнаходження згідно даних ЄДР: 14014, Чернігівська обл., м. Чернігів, вул. Ігнатовича Дем'яна, 10 , тел.380934132022

(район, вулиця, № будинку, контактний телефон)

щодо усунення порушень Порядку розміщення вивісок у місті Києві, затвердженого рішенням Київської міської ради від 20.04.2017 №224/2446 (зі змінами і доповненнями) (далі – Порядок) та Правил благоустрою міста Києва, затверджених рішенням Київської міської ради від 25.12.2008 № 1051/1051 (зі змінами і доповненнями).

Порушення: встановлення вивіски з невідповідністю вимогам щодо її розміщення, визначеним розділом II Порядку.
Суть порушення: розміщення вивіски з порушенням вимог до: технічних характеристик (параметрів) (п.п 2.2.5, п.п 2.3.1, абзац 5 п.п.2.2.2, п.п 2.2.8), місця розміщення (п.п.2.2.6).
Спосіб усунення порушення (виконання зобов'язання): привести вивіску у відповідність до вимог Порядку або здійснити її демонтаж.
Термін усунення порушення (строк добровільного виконання зобов'язання) до: 18.11.2026 р.
Примітка (№ вивіски): № 187173С

Про усунення зазначених порушень (виконання зобов'язання) необхідно повідомити Управління з питань реклами виконавчого органу Київської міської ради (Київської міської державної адміністрації) (далі – Управління) за адресою: 01001, м. Київ, вул. Хрещатик, 36, або 04070, м. Київ, Боричів узвіз, 8, тел. 481-47-18 в письмовій формі з фотофіксацією усунутих порушень.

У разі невиконання цієї вимоги (зобов'язання) у добровільному порядку, вивіска буде демонтована підпорядкованим Управлінню комунальним підприємством виконавчого органу Київради (Київської міської державної адміністрації) «Київреклама» (далі – КП «Київреклама») на підставі відповідного наказу Управління про демонтаж вивісок. Після демонтажу вивіски, на Вас буде покладено обов'язок компенсації витрат пов'язаних з демонтажем вивіски, її транспортуванням та подальшим зберіганням згідно затвердженого КП «Київреклама» кошторису (планової собівартості робіт з демонтажу вивіски). З кошторисом витрат (плановою собівартістю робіт з демонтажу вивіски) можна ознайомитись на офіційному веб-сайті КП «Київреклама» за посиланням: https://www.kyivreclama.kyiv.ua/demontazh/. Витрати на демонтаж вивіски можуть бути збільшені, якщо виконання заходів впливу (демонтажу) призведе до такого збільшення.

Вимога може бути оскаржена в порядку адміністративного судочинства до окружного адміністративного суду за вибором зобов'язаної особи за зареєстрованим у встановленому законом порядку місцем проживання (перебування, знаходження) цієї зобов'язаної особи або до окружного адміністративного суду за місцезнаходженням Управління протягом шестимісячного строку, який обчислюється з дня, коли особа дізналася або повинна була дізнатися про порушення своїх прав, свобод чи інтересів.

Вимогу склав: головний спеціаліст Курочка Ю.С. _____

(посада, прізвище, ім'я, по батькові та підпис працівника відділу контролю та обліку рекламних засобів та вивісок)

Вимогу одержав _____

(посада, прізвище, ім'я, по батькові та підпис)

Увага: всю необхідну інформацію з питань оформлення вивісок можна знайти на офіційному веб-сайті Управління за посиланням: https://reklama.kyivcity.gov.ua/. Відповіді на найпопулярніші питання, які виникають при оформленні вивісок ви можете отримати скориставшись чат-ботом Управління за посиланням: https://t.me/kyivreklama_bot.

Відтермінування виконання цієї вимоги (зобов'язання) не передбачено нормативно-правовими актами.

АКТ обстеження
від 07.10.2026 р.

За результатами обстеження території міста Києва, за адресою: **Дніпровський р-н, вул. Гетьмана Павла Полуботка (Попудренка), 7-а** виявлено порушення Порядку розміщення вивісок у місті Києві, затвердженого рішенням Київської міської ради від 20.04.2017 №224/2446 (зі змінами і доповненнями) (далі – Порядок) та Правил благоустрою міста Києва, затверджених рішенням Київської міської ради від 25.12.2008 №1051/1051 (зі змінами і доповненнями), а саме: **розміщення вивіски з невідповідністю вимогам щодо її розміщення, визначеним розділом II Порядку.**

Найменування юридичної особи або прізвище, ім'я, по батькові фізичної особи-підприємця або самозайнятої особи, якій належить вивіска:
ФІЗИЧНА ОСОБА-ПІДПРИЄМЕЦЬ ПЕЛЕЩУК АЛЛА ІВАНІВНА

Примітка (№ вивіски): № 187173С

Акт підготував:
Провідний фахівець КП "Київреклама":
_____ **Марченко А.К.**

Акт підписав:
Начальник відділу обстежень та обліку рекламних засобів КП «Київреклама»:
_____ **Бондарчук А.П.**

Фотофіксація розміщення: Вивіска



reklama.kyivcity.gov.ua

ВИКОНАВЧИЙ ОРГАН КИЇВСЬКОЇ МІСЬКОЇ РАДИ
(КИЇВСЬКОЇ МІСЬКОЇ ДЕРЖАВНОЇ АДМІНІСТРАЦІЇ)
УПРАВЛІННЯ З ПИТАНЬ РЕКЛАМИ

вул. Хрещатик, 36, м. Київ, 01001, тел. (044) 481 47 18, E-mail: reklama.kyiv@kyivcity.gov.ua
Контактний центр міста Києва (044) 15 51, Код ЄДРПОУ 41348526

ВИМОГА № 010427-26
від 28.10.2026 р.

Склав: головний спеціаліст Курочка Ю.С.

(посада та ПІБ працівника відділу контролю та обліку рекламних засобів та вивісок)

На ім'я: ТОВАРИСТВО З ОБМЕЖЕНОЮ ВІДПОВІДАЛЬНІСТЮ "КИЇВСЬКИЙ М'ЯСОКОМБІНАТ"

(найменування юридичної особи або прізвище, ім'я, по батькові фізичної особи-підприємця або самозайнятої особи)

Місцезнаходження згідно даних ЄДР: 09109, Київська обл., м. Біла Церква, Шосе Сквирське, 20, тел.380669833436

(район, вулиця, № будинку, контактний телефон)

щодо усунення порушень Порядку розміщення вивісок у місті Києві, затвердженого рішенням Київської міської ради від 20.04.2017 №224/2446 (зі змінами і доповненнями) (далі – Порядок) та Правил благоустрою міста Києва, затверджених рішенням Київської міської ради від 25.12.2008 № 1051/1051 (зі змінами і доповненнями).

Порушення: встановлення вивіски з невідповідністю вимогам щодо її розміщення, визначеним розділом II Порядку.
Суть порушення: розміщення вивіски з порушенням вимог до: технічних характеристик (параметрів) (п.п 2.2.5).
Спосіб усунення порушення (виконання зобов'язання): привести вивіску у відповідність до вимог Порядку або здійснити її демонтаж.
Термін усунення порушення (строк добровільного виконання зобов'язання) до: 18.11.2026 р.
Примітка (№ вивіски): № 247439С

Про усунення зазначених порушень (виконання зобов'язання) необхідно повідомити Управління з питань реклами виконавчого органу Київської міської ради (Київської міської державної адміністрації) (далі – Управління) за адресою: 01001, м. Київ, вул. Хрещатик, 36, або 04070, м. Київ, Боричів узвіз, 8, тел. 481-47-18 в письмовій формі з фотофіксацією усунутих порушень.

У разі невиконання цієї вимоги (зобов'язання) у добровільному порядку, вивіска буде демонтована підпорядкованим Управлінню комунальним підприємством виконавчого органу Київради (Київської міської державної адміністрації) «Київреклама» (далі – КП «Київреклама») на підставі відповідного наказу Управління про демонтаж вивісок. Після демонтажу вивіски, на Вас буде покладено обов'язок компенсації витрат пов'язаних з демонтажем вивіски, її транспортуванням та подальшим зберіганням згідно затвердженого КП «Київреклама» кошторису (планової собівартості робіт з демонтажу вивіски). З кошторисом витрат (плановою собівартістю робіт з демонтажу вивіски) можна ознайомитись на офіційному веб-сайті КП «Київреклама» за посиланням: https://www.kyivreclama.kyiv.ua/demontazh/. Витрати на демонтаж вивіски можуть бути збільшені, якщо виконання заходів впливу (демонтажу) призведе до такого збільшення.

Вимога може бути оскаржена в порядку адміністративного судочинства до окружного адміністративного суду за вибором зобов'язаної особи за зареєстрованим у встановленому законом порядку місцем проживання (перебування, знаходження) цієї зобов'язаної особи або до окружного адміністративного суду за місцезнаходженням Управління протягом шестимісячного строку, який обчислюється з дня, коли особа дізналася або повинна була дізнатися про порушення своїх прав, свобод чи інтересів.

Вимогу склав: головний спеціаліст Курочка Ю.С. _____

(посада, прізвище, ім'я, по батькові та підпис працівника відділу контролю та обліку рекламних засобів та вивісок)

Вимогу одержав _____

(посада, прізвище, ім'я, по батькові та підпис)

Увага: всю необхідну інформацію з питань оформлення вивісок можна знайти на офіційному веб-сайті Управління за посиланням: https://reklama.kyivcity.gov.ua/. Відповіді на найпопулярніші питання, які виникають при оформленні вивісок ви можете отримати скориставшись чат-ботом Управління за посиланням: https://t.me/kyivreklama_bot.

Відтермінування виконання цієї вимоги (зобов'язання) не передбачено нормативно-правовими актами.

АКТ обстеження
від 08.10.2026 р.

За результатами обстеження території міста Києва, за адресою: **Дніпровський р-н, вул. Щептицького Андрея Митрополита (Луначарського), 24** виявлено порушення Порядку розміщення вивісок у місті Києві, затвердженого рішенням Київської міської ради від 20.04.2017 №224/2446 (зі змінами і доповненнями) (далі – Порядок) та Правил благоустрою міста Києва, затверджених рішенням Київської міської ради від 25.12.2008 №1051/1051 (зі змінами і доповненнями), а саме: **розміщення вивіски з невідповідністю вимогам щодо її розміщення, визначеним розділом II Порядку.**

Найменування юридичної особи або прізвище, ім'я, по батькові фізичної особи-підприємця або самозайнятої особи, якій належить вивіска:
ТОВАРИСТВО З ОБМЕЖЕНОЮ ВІДПОВІДАЛЬНІСТЮ "КИЇВСЬКИЙ М'ЯСОКОМБІНАТ"

Примітка (№ вивіски): № 247439С

Акт підготував:
Провідний фахівець КП "Київреклама":
_____ **Марченко А.К.**

Акт підписав:
Начальник відділу обстежень та обліку рекламних засобів КП «Київреклама»:
_____ **Бондарчук А.П.**

Фотофіксація розміщення: Вивіска



reklama.kyivcity.gov.ua

ВИКОНАВЧИЙ ОРГАН КИЇВСЬКОЇ МІСЬКОЇ РАДИ
(КИЇВСЬКОЇ МІСЬКОЇ ДЕРЖАВНОЇ АДМІНІСТРАЦІЇ)
УПРАВЛІННЯ З ПИТАНЬ РЕКЛАМИ

вул. Хрещатик, 36, м. Київ, 01001, тел. (044) 481 47 18, E-mail: reklama.kyiv@kyivcity.gov.ua
Контактний центр міста Києва (044) 15 51, Код ЄДРПОУ 41348526

ВИМОГА № 010428-26
від 28.10.2026 р.

Склав: головний спеціаліст Курочка Ю.С

(посада та ПІБ працівника відділу контролю та обліку рекламних засобів та вивісок)

На ім'я: ФІЗИЧНА ОСОБА-ПІДПРИЄМЕЦЬ ШЕВЧУК ДМИТРО МИХАЙЛОВИЧ

(найменування юридичної особи або прізвище, ім'я, по батькові фізичної особи-підприємця або самозайнятої особи)

Місцезнаходження згідно даних ЄДР: 17200, Чернігівська обл., Прилуцький р-н, с-ще. Талалаївка, вул. Вишнева, 5, тел.380509999049

(район, вулиця, № будинку, контактний телефон)

щодо усунення порушень Порядку розміщення вивісок у місті Києві, затвердженого рішенням Київської міської ради від 20.04.2017 №224/2446 (зі змінами і доповненнями) (далі – Порядок) та Правил благоустрою міста Києва, затверджених рішенням Київської міської ради від 25.12.2008 № 1051/1051 (зі змінами і доповненнями).

Порушення: встановлення вивіски з невідповідністю вимогам щодо її розміщення, визначеним розділом II Порядку.
Суть порушення: розміщення вивіски з порушенням вимог до: технічних характеристик (параметрів) (п.п 2.2.5).
Спосіб усунення порушення (виконання зобов'язання): привести вивіску у відповідність до вимог Порядку або здійснити її демонтаж.
Термін усунення порушення (строк добровільного виконання зобов'язання) до: 18.11.2026 р.
Примітка (№ вивіски): № 149653С

Про усунення зазначених порушень (виконання зобов'язання) необхідно повідомити Управління з питань реклами виконавчого органу Київської міської ради (Київської міської державної адміністрації) (далі – Управління) за адресою: 01001, м. Київ, вул. Хрещатик, 36, або 04070, м. Київ, Боричів узвіз, 8, тел. 481-47-18 в письмовій формі з фотофіксацією усунутих порушень.

У разі невиконання цієї вимоги (зобов'язання) у добровільному порядку, вивіска буде демонтована підпорядкованим Управлінню комунальним підприємством виконавчого органу Київради (Київської міської державної адміністрації) «Київреклама» (далі – КП «Київреклама») на підставі відповідного наказу Управління про демонтаж вивісок. Після демонтажу вивіски, на Вас буде покладено обов'язок компенсації витрат пов'язаних з демонтажем вивіски, її транспортуванням та подальшим зберіганням згідно затвердженого КП «Київреклама» кошторису (планової собівартості робіт з демонтажу вивіски). З кошторисом витрат (плановою собівартістю робіт з демонтажу вивіски) можна ознайомитись на офіційному веб-сайті КП «Київреклама» за посиланням: https://www.kyivreclama.kyiv.ua/demontazh/. Витрати на демонтаж вивіски можуть бути збільшені, якщо виконання заходів впливу (демонтажу) призведе до такого збільшення.

Вимога може бути оскаржена в порядку адміністративного судочинства до окружного адміністративного суду за вибором зобов'язаної особи за зареєстрованим у встановленому законом порядку місцем проживання (перебування, знаходження) цієї зобов'язаної особи або до окружного адміністративного суду за місцезнаходженням Управління протягом шестимісячного строку, який обчислюється з дня, коли особа дізналася або повинна була дізнатися про порушення своїх прав, свобод чи інтересів.

Вимогу склав: головний спеціаліст Курочка Ю.С. _____

(посада, прізвище, ім'я, по батькові та підпис працівника відділу контролю та обліку рекламних засобів та вивісок)

Вимогу одержав _____

(посада, прізвище, ім'я, по батькові та підпис)

Увага: всю необхідну інформацію з питань оформлення вивісок можна знайти на офіційному веб-сайті Управління за посиланням: https://reklama.kyivcity.gov.ua/. Відповіді на найпопулярніші питання, які виникають при оформленні вивісок ви можете отримати скориставшись чат-ботом Управління за посиланням: https://t.me/kyivreklama_bot.

Відтермінування виконання цієї вимоги (зобов'язання) не передбачено нормативно-правовими актами.

АКТ обстеження
від 07.10.2026 р.

За результатами обстеження території міста Києва, за адресою: **Дніпровський р-н, вул. Князя Романа Мстиславича (Жмаченка), 28** виявлено порушення Порядку розміщення вивісок у місті Києві, затвердженого рішенням Київської міської ради від 20.04.2017 №224/2446 (зі змінами і доповненнями) (далі – Порядок) та Правил благоустрою міста Києва, затверджених рішенням Київської міської ради від 25.12.2008 №1051/1051 (зі змінами і доповненнями), а саме: **розміщення вивіски з невідповідністю вимогам щодо її розміщення, визначеним розділом II Порядку.**

Найменування юридичної особи або прізвище, ім'я, по батькові фізичної особи-підприємця або самозайнятої особи, якій належить вивіска:
ФІЗИЧНА ОСОБА-ПІДПРИЄМЕЦЬ ШЕВЧУК ДМИТРО МИХАЙЛОВИЧ

Примітка (№ вивіски): № 149653С

Акт підготував:
Провідний фахівець КП "Київреклама":
_____ **Печериця Ю.М.**

Акт підписав:
Начальник відділу обстежень та обліку рекламних засобів КП «Київреклама»:
_____ **Бондарчук А.П.**

Фотофіксація розміщення: Вивіска

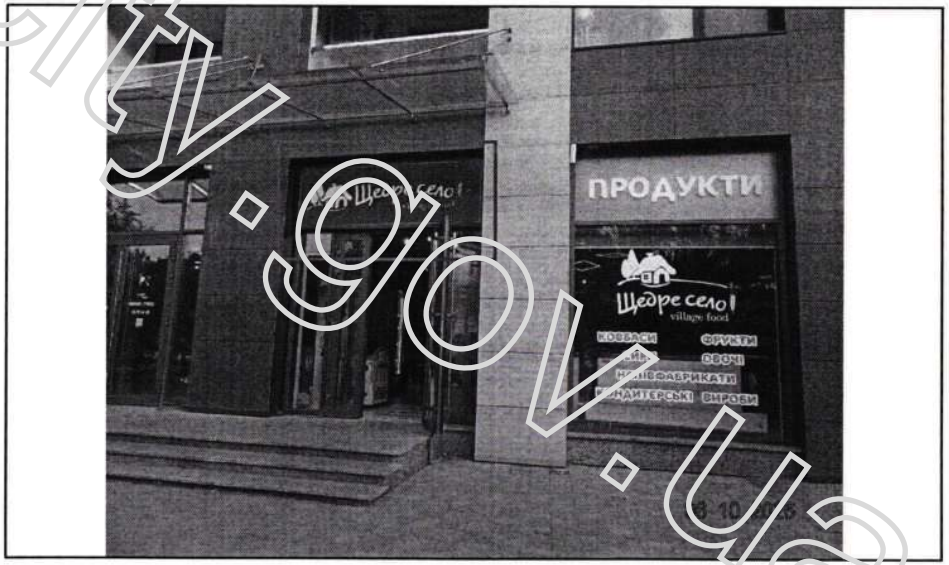

reklama.kyivcity.gov.ua

ВИКОНАВЧИЙ ОРГАН КИЇВСЬКОЇ МІСЬКОЇ РАДИ
(КИЇВСЬКОЇ МІСЬКОЇ ДЕРЖАВНОЇ АДМІНІСТРАЦІЇ)
УПРАВЛІННЯ З ПИТАНЬ РЕКЛАМИ

вул. Хрещатик, 36, м. Київ, 01001, тел. (044) 481 47 18, E-mail: reklama.kyiv@kyivcity.gov.ua
Контактний центр міста Києва (044) 15 51, Код ЄДРПОУ 41348526

ВИМОГА № 010429-26
від 28.10.2026 р.

Склав: головний спеціаліст Курочка Ю.С

(посада та ПІБ працівника відділу контролю та обліку рекламних засобів та вивісок)

На ім'я: ФІЗИЧНА ОСОБА-ПІДПРИЄМЕЦЬ СМАЛЮЖАК АННА ОЛЕКСАНДРІВНА

(найменування юридичної особи або прізвище, ім'я, по батькові фізичної особи-підприємця або самозайнятої особи)

Місцезнаходження згідно даних ЄДР: 04086, м. Київ, вул.Телі[illegible] Олени, 51, кв. 62, тел.380939812499

(район, вулиця, № будинку, контактний телефон)

щодо усунення порушень Порядку розміщення вивісок у місті Києві, затвердженого рішенням Київської міської ради від 20.04.2017 №224/2446 (зі змінами і доповненнями) (далі – Порядок) та Правил благоустрою міста Києва, затверджених рішенням Київської міської ради від 25.12.2008 № 1051/1051 (зі змінами і доповненнями).

Порушення: встановлення вивіски з невідповідністю вимогам щодо її розміщення, визначеним розділом II Порядку.
Суть порушення: розміщення вивіски з порушенням вимог до: технічних характеристик (параметрів) (абзац 5 п.п.2.2.2), місця розміщення (абзац 3 п.п.2.2.2, п.п.2.2.6), інформаційних вимог (п.п 2.6.2).
Спосіб усунення порушення (виконання зобов'язання): привести вивіску у відповідність до вимог Порядку або здійснити її демонтаж.
Термін усунення порушення (строк добровільного виконання зобов'язання) до: 18.11.2026 р.
Примітка (№ вивіски): № 230362С

Про усунення зазначених порушень (виконання зобов'язання) необхідно повідомити Управління з питань реклами виконавчого органу Київської міської ради (Київської міської державної адміністрації) (далі – Управління) за адресою: 01001, м. Київ, вул. Хрещатик, 36, або 04070, м. Київ, Боричів узвіз, 8, тел. 481-47-18 в письмовій формі з фотофіксацією усунутих порушень.

У разі невиконання цієї вимоги (зобов'язання) у добровільному порядку, вивіска буде демонтована підпорядкованим Управлінню комунальним підприємством виконавчого органу Київради (Київської міської державної адміністрації) «Київреклама» (далі – КП «Київреклама») на підставі відповідного наказу Управління про демонтаж вивісок. Після демонтажу вивіски, на Вас буде покладено обов'язок компенсації витрат пов'язаних з демонтажем вивіски, її транспортуванням та подальшим зберіганням згідно затвердженого КП «Київреклама» кошторису (планової собівартості робіт з демонтажу вивіски). З кошторисом витрат (плановою собівартістю робіт з демонтажу вивіски) можна ознайомитись на офіційному веб-сайті КП «Київреклама» за посиланням: https://www.kyivreclama.kyiv.ua/demontazh/. Витрати на демонтаж вивіски можуть бути збільшені, якщо виконання заходів впливу (демонтажу) призведе до такого збільшення.

Вимога може бути оскаржена в порядку адміністративного судочинства до окружного адміністративного суду за вибором зобов'язаної особи за зареєстрованим у встановленому законом порядку місцем проживання (перебування, знаходження) цієї зобов'язаної особи або до окружного адміністративного суду за місцезнаходженням Управління протягом шестимісячного строку, який обчислюється з дня, коли особа дізналася або повинна була дізнатися про порушення своїх прав, свобод чи інтересів.

Вимогу склав: головний спеціаліст Курочка Ю.С. _____

(посада, прізвище, ім'я, по батькові та підпис працівника відділу контролю та обліку рекламних засобів та вивісок)

Вимогу одержав _____

(посада, прізвище, ім'я, по батькові та підпис)

Увага: всю необхідну інформацію з питань оформлення вивісок можна знайти на офіційному веб-сайті Управління за посиланням: https://reklama.kyivcity.gov.ua/. Відповіді на найпопулярніші питання, які виникають при оформленні вивісок ви можете отримати скориставшись чат-ботом Управління за посиланням: https://t.me/kyivreklama_bot.

Відтермінування виконання цієї вимоги (зобов'язання) не передбачено нормативно-правовими актами.

АКТ обстеження
від 08.10.2026 р.

За результатами обстеження території міста Києва, за адресою: **Голосіївський р-н, вул. Здановської Юлії (Ломоносова), 60/5** виявлено порушення Порядку розміщення вивісок у місті Києві, затвердженого рішенням Київської міської ради від 20.04.2017 №224/2446 (зі змінами і доповненнями) (далі – Порядок) та Правил благоустрою міста Києва, затверджених рішенням Київської міської ради від 25.12.2008 №1051/1051 (зі змінами і доповненнями), а саме: **розміщення вивіски з невідповідністю вимогам щодо її розміщення, визначеним розділом II Порядку.**

Найменування юридичної особи або прізвище, ім'я, по батькові фізичної особи-підприємця або самозайнятої особи, якій належить вивіска:
ФІЗИЧНА ОСОБА-ПІДПРИЄМЕЦЬ СМАЛЮЖАК АННА ОЛЕКСАНДРІВНА

Примітка (№ вивіски): № 230362С

Акт підготував:
Провідний фахівець КП "Київреклама":
_____ **Журавський І.Ю.**

Акт підписав:
Начальник відділу обстежень та обліку рекламних засобів КП «Київреклама»:
_____ **Бондарчук А.П.**

Фотофіксація розміщення: Вивіска

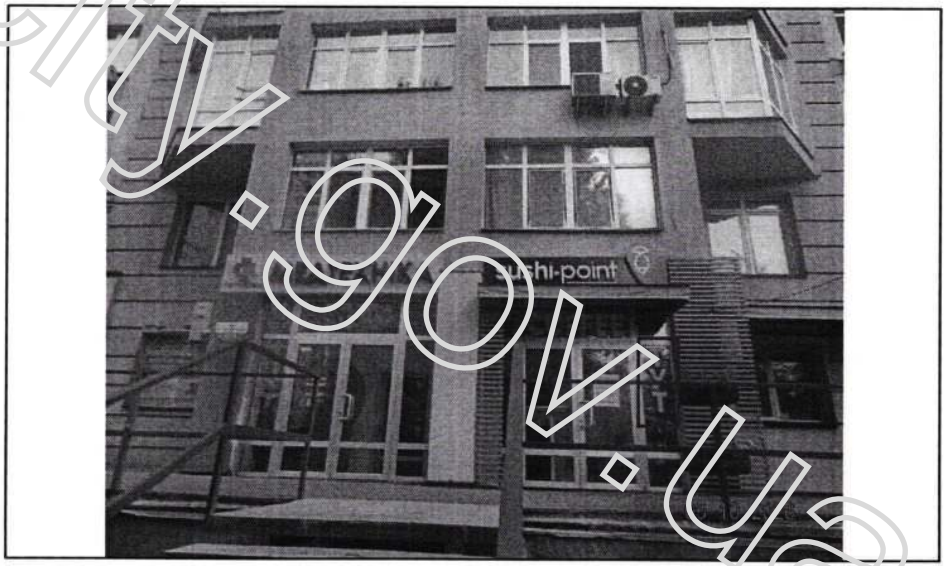

reklama.kyivcity.gov.ua

ВИКОНАВЧИЙ ОРГАН КИЇВСЬКОЇ МІСЬКОЇ РАДИ
(КИЇВСЬКОЇ МІСЬКОЇ ДЕРЖАВНОЇ АДМІНІСТРАЦІЇ)
УПРАВЛІННЯ З ПИТАНЬ РЕКЛАМИ

вул. Хрещатик, 36, м. Київ, 01001, тел. (044) 481 47 18, E-mail: reklama.kyiv@kyivcity.gov.ua
Контактний центр міста Києва (044) 15 51, Код ЄДРПОУ 41348526

ВИМОГА № 010430-26
від 28.10.2026 р.

Склав: головний спеціаліст Курочка Ю.С.

(посада та ПІБ працівника відділу контролю та обліку рекламних засобів та вивісок)

На ім'я: ФІЗИЧНА ОСОБА-ПІДПРИЄМЕЦЬ СМАЛЮЖАК АННА ОЛЕКСАНДРІВНА

(найменування юридичної особи або прізвище, ім'я, по батькові фізичної особи-підприємця або самозайнятої особи)

Місцезнаходження згідно даних ЄДР: 04086, м. Київ, вул.Теліги Олени, 51, кв. 62, тел.380939812499

(район, вулиця, № будинку, контактний телефон)

щодо усунення порушень Порядку розміщення вивісок у місті Києві, затвердженого рішенням Київської міської ради від 20.04.2017 №224/2446 (зі змінами і доповненнями) (далі – Порядок) та Правил благоустрою міста Києва, затверджених рішенням Київської міської ради від 25.12.2008 № 1051/1051 (зі змінами і доповненнями).

Порушення: встановлення вивіски з невідповідністю вимогам щодо її розміщення, визначеним розділом II Порядку.
Суть порушення: розміщення вивіски з порушенням вимог до: технічних характеристик (параметрів) (абзац 5 п.п.2.2.2), місця розміщення (абзац 3 п.п.2.2.2, п.п.2.2.6), інформаційних вимог (п.п 2.6.1, п.п 2.6.3, п.п 2.6.4).
Спосіб усунення порушення (виконання зобов'язання): привести вивіску у відповідність до вимог Порядку або здійснити її демонтаж.
Термін усунення порушення (строк добровільного виконання зобов'язання) до: 18.11.2026 р.
Примітка (№ вивіски): № 230361С

Про усунення зазначених порушень (виконання зобов'язання) необхідно повідомити Управління з питань реклами виконавчого органу Київської міської ради (Київської міської державної адміністрації) (далі – Управління) за адресою: 01001, м. Київ, вул. Хрещатик, 36, або 04070, м. Київ, Боричів узвіз, 8, тел. 481-47-18 в письмовій формі з фотофіксацією усунутих порушень.

У разі невиконання цієї вимоги (зобов'язання) у добровільному порядку, вивіска буде демонтована підпорядкованим Управлінню комунальним підприємством виконавчого органу Київради (Київської міської державної адміністрації) «Київреклама» (далі – КП «Київреклама») на підставі відповідного наказу Управління про демонтаж вивісок. Після демонтажу вивіски, на Вас буде покладено обов'язок компенсації витрат пов'язаних з демонтажем вивіски, її транспортуванням та подальшим зберіганням згідно затвердженого КП «Київреклама» кошторису (планової собівартості робіт з демонтажу вивіски). З кошторисом витрат (плановою собівартістю робіт з демонтажу вивіски) можна ознайомитись на офіційному веб-сайті КП «Київреклама» за посиланням: https://www.kyivreclama.kyiv.ua/demontazh/. Витрати на демонтаж вивіски можуть бути збільшені, якщо виконання заходів впливу (демонтажу) призведе до такого збільшення.

Вимога може бути оскаржена в порядку адміністративного судочинства до окружного адміністративного суду за вибором зобов'язаної особи за зареєстрованим у встановленому законом порядку місцем проживання (перебування, знаходження) цієї зобов'язаної особи або до окружного адміністративного суду за місцезнаходженням Управління протягом шестимісячного строку, який обчислюється з дня, коли особа дізналася або повинна була дізнатися про порушення своїх прав, свобод чи інтересів.

Вимогу склав: головний спеціаліст Курочка Ю.С. _____

(посада, прізвище, ім'я, по батькові та підпис працівника відділу контролю та обліку рекламних засобів та вивісок)

Вимогу одержав _____

(посада, прізвище, ім'я, по батькові та підпис)

Увага: всю необхідну інформацію з питань оформлення вивісок можна знайти на офіційному веб-сайті Управління за посиланням: https://reklama.kyivcity.gov.ua/. Відповіді на найпопулярніші питання, які виникають при оформленні вивісок ви можете отримати скориставшись чат-ботом Управління за посиланням: https://t.me/kyivreklama_bot.

Відтермінування виконання цієї вимоги (зобов'язання) не передбачено нормативно-правовими актами.

АКТ обстеження
від 08.10.2026 р.

За результатами обстеження території міста Києва, за адресою: **Голосіївський р-н, вул. Здановської Юлії (Ломоносова), 60/5** виявлено порушення Порядку розміщення вивісок у місті Києві, затвердженого рішенням Київської міської ради від 20.04.2017 №224/2446 (зі змінами і доповненнями) (далі – Порядок) та Правил благоустрою міста Києва, затверджених рішенням Київської міської ради від 25.12.2008 №1051/1051 (зі змінами і доповненнями), а саме: **розміщення вивіски з невідповідністю вимогам щодо її розміщення, визначеним розділом II Порядку.**

Найменування юридичної особи або прізвище, ім'я, по батькові фізичної особи-підприємця або самозайнятої особи, якій належить вивіска:
ФІЗИЧНА ОСОБА-ПІДПРИЄМЕЦЬ СМАЛЮЖАК АННА ОЛЕКСАНДРІВНА

Примітка (№ вивіски): № 230361С

Акт підготував:
Провідний фахівець КП "Київреклама":
_____ **Журавський І.Ю.**

Акт підписав:
Начальник відділу обстежень та обліку рекламних засобів КП «Київреклама»:
_____ **Бондарчук А.П.**

Фотофіксація розміщення: Вивіска

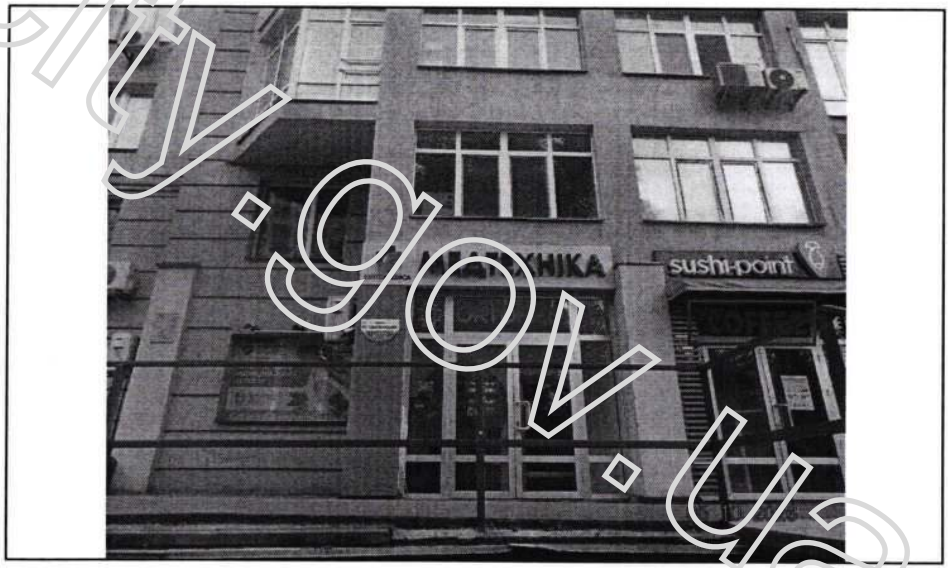

reklama.kyivcity.gov.ua

ВИКОНАВЧИЙ ОРГАН КИЇВСЬКОЇ МІСЬКОЇ РАДИ
(КИЇВСЬКОЇ МІСЬКОЇ ДЕРЖАВНОЇ АДМІНІСТРАЦІЇ)
УПРАВЛІННЯ З ПИТАНЬ РЕКЛАМИ

вул. Хрещатик, 36, м. Київ, 01001, тел. (044) 481 47 18, E-mail: reklama.kyiv@kyivcity.gov.ua
Контактний центр міста Києва (044) 15 51, Код ЄДРПОУ 41348526

ВИМОГА № 010431-26
від 28.10.2026 р.

Склав: головний спеціаліст Курочка Ю.С.

(посада та ПІБ працівника відділу контролю та обліку рекламних засобів та вивісок)

На ім'я: ФІЗИЧНА ОСОБА-ПІДПРИЄМЕЦЬ СМАЛЮЖАК АННА ОЛЕКСАНДРІВНА

(найменування юридичної особи або прізвище, ім'я, по батькові фізичної особи-підприємця або самозайнятої особи)

Місцезнаходження згідно даних ЄДР: 04086, м. Київ, вул.Телі[illegible] Олени, 51, кв. 62, тел.380939812499

(район, вулиця, № будинку, контактний телефон)

щодо усунення порушень Порядку розміщення вивісок у місті Києві, затвердженого рішенням Київської міської ради від 20.04.2017 №224/2446 (зі змінами і доповненнями) (далі – Порядок) та Правил благоустрою міста Києва, затверджених рішенням Київської міської ради від 25.12.2008 № 1051/1051 (зі змінами і доповненнями).

Порушення: встановлення вивіски з невідповідністю вимогам щодо її розміщення, визначеним розділом II Порядку.
Суть порушення: розміщення вивіски з порушенням вимог до: технічних характеристик (параметрів) (абзац 5 п.п.2.2.2), місця розміщення (п.п.2.2.6).
Спосіб усунення порушення (виконання зобов'язання): привести вивіску у відповідність до вимог Порядку або здійснити її демонтаж.
Термін усунення порушення (строк добровільного виконання зобов'язання) до: 18.11.2026 р.
Примітка (№ вивіски): № 98847С

Про усунення зазначених порушень (виконання зобов'язання) необхідно повідомити Управління з питань реклами виконавчого органу Київської міської ради (Київської міської державної адміністрації) (далі – Управління) за адресою: 01001, м. Київ, вул. Хрещатик, 36, або 04070, м. Київ, Боричів узвіз, 8, тел. 481-47-18 в письмовій формі з фотофіксацією усунутих порушень.

У разі невиконання цієї вимоги (зобов'язання) у добровільному порядку, вивіска буде демонтована підпорядкованим Управлінню комунальним підприємством виконавчого органу Київради (Київської міської державної адміністрації) «Київреклама» (далі – КП «Київреклама») на підставі відповідного наказу Управління про демонтаж вивісок. Після демонтажу вивіски, на Вас буде покладено обов'язок компенсації витрат пов'язаних з демонтажем вивіски, її транспортуванням та подальшим зберіганням згідно затвердженого КП «Київреклама» кошторису (планової собівартості робіт з демонтажу вивіски). З кошторисом витрат (плановою собівартістю робіт з демонтажу вивіски) можна ознайомитись на офіційному веб-сайті КП «Київреклама» за посиланням: https://www.kyivreclama.kyiv.ua/demontazh/. Витрати на демонтаж вивіски можуть бути збільшені, якщо виконання заходів впливу (демонтажу) призведе до такого збільшення.

Вимога може бути оскаржена в порядку адміністративного судочинства до окружного адміністративного суду за вибором зобов'язаної особи за зареєстрованим у встановленому законом порядку місцем проживання (перебування, знаходження) цієї зобов'язаної особи або до окружного адміністративного суду за місцезнаходженням Управління протягом шестимісячного строку, який обчислюється з дня, коли особа дізналася або повинна була дізнатися про порушення своїх прав, свобод чи інтересів.

Вимогу склав: головний спеціаліст Курочка Ю.С. _____

(посада, прізвище, ім'я, по батькові та підпис працівника відділу контролю та обліку рекламних засобів та вивісок)

Вимогу одержав _____

(посада, прізвище, ім'я, по батькові та підпис)

Увага: всю необхідну інформацію з питань оформлення вивісок можна знайти на офіційному веб-сайті Управління за посиланням: https://reklama.kyivcity.gov.ua/. Відповіді на найпопулярніші питання, які виникають при оформленні вивісок ви можете отримати скориставшись чат-ботом Управління за посиланням: https://t.me/kyivreklama_bot.

Відтермінування виконання цієї вимоги (зобов'язання) не передбачено нормативно-правовими актами.

АКТ обстеження
від 08.10.2026 р.

За результатами обстеження території міста Києва, за адресою: **Голосіївський р-н, вул. Здановської Юлії (Ломоносова), 60/5 вул. Конєва маршала** виявлено порушення Порядку розміщення вивісок у місті Києві, затвердженого рішенням Київської міської ради від 20.04.2017 №224/2446 (зі змінами і доповненнями) (далі – Порядок) та Правил благоустрою міста Києва, затверджених рішенням Київської міської ради від 25.12.2008 №1051/1051 (зі змінами і доповненнями), а саме: **розміщення вивіски з невідповідністю вимогам щодо її розміщення, визначеним розділом II Порядку.**

Найменування юридичної особи або прізвище, ім'я, по батькові фізичної особи-підприємця або самозайнятої особи, якій належить вивіска:
ФІЗИЧНА ОСОБА-ПІДПРИЄМЕЦЬ СМАЛЮЖАК АННА ОЛЕКСАНДРІВНА

Примітка (№ вивіски): № 98847С

Акт підготував:
Провідний фахівець КП "Київреклама":
_____ **Журавський І.Ю.**

Акт підписав:
Начальник відділу обстежень та обліку рекламних засобів КП «Київреклама»:
_____ **Бондарчук А.П.**

Фотофіксація розміщення: Вивіска

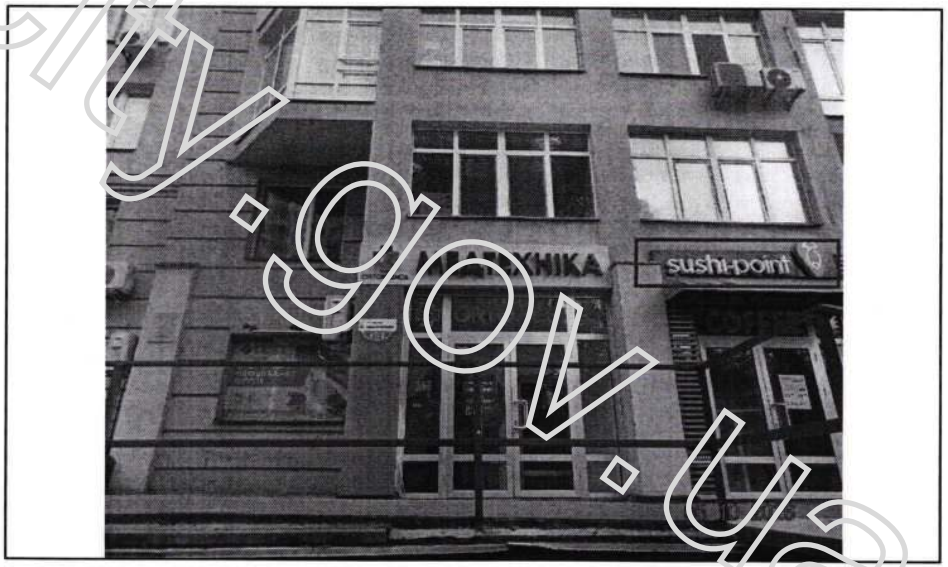

reklama.kyivcity.gov.ua

ВИКОНАВЧИЙ ОРГАН КИЇВСЬКОЇ МІСЬКОЇ РАДИ
(КИЇВСЬКОЇ МІСЬКОЇ ДЕРЖАВНОЇ АДМІНІСТРАЦІЇ)
УПРАВЛІННЯ З ПИТАНЬ РЕКЛАМИ

вул. Хрещатик, 36, м. Київ, 01001, тел. (044) 481 47 18, E-mail: reklama.kyiv@kyivcity.gov.ua
Контактний центр міста Києва (044) 15 51, Код ЄДРПОУ 41348526

ВИМОГА № 010432-26
від 28.10.2026 р.

Склав: головний спеціаліст Курочка Ю.С.

(посада та ПІБ працівника відділу контролю та обліку рекламних засобів та вивісок)

На ім'я: ФІЗИЧНА ОСОБА-ПІДПРИЄМЕЦЬ КАЗЕМІРОВА АНАСТАСІЯ СЕРГІЇВНА

(найменування юридичної особи або прізвище, ім'я, по батькові фізичної особи-підприємця або самозайнятої особи)

Місцезнаходження згідно даних ЄДР: 03190, м. Київ, вул. Мурманська, 5/34, кв. 20, тел.380958321541

(район, вулиця, № будинку, контактний телефон)

щодо усунення порушень Порядку розміщення вивісок у місті Києві, затвердженого рішенням Київської міської ради від 20.04.2017 №224/2446 (зі змінами і доповненнями) (далі – Порядок) та Правил благоустрою міста Києва, затверджених рішенням Київської міської ради від 25.12.2008 № 1051/1051 (зі змінами і доповненнями).

Порушення: встановлення вивіски з невідповідністю вимогам щодо її розміщення, визначеним розділом II Порядку.
Суть порушення: розміщення вивіски з порушенням вимог до: технічних характеристик (параметрів) (абзац 5 п.2.2.2, п. 2.1.4).
Спосіб усунення порушення (виконання зобов'язання): привести вивіску у відповідність до вимог Порядку або здійснити її демонтаж.
Термін усунення порушення (строк добровільного виконання зобов'язання) до: 18.11.2026 р.
Примітка (№ вивіски): № 179902С

Про усунення зазначених порушень (виконання зобов'язання) необхідно повідомити Управління з питань реклами виконавчого органу Київської міської ради (Київської міської державної адміністрації) (далі – Управління) за адресою: 01001, м. Київ, вул. Хрещатик, 36, або 04070, м. Київ, Боричів узвіз, 8, тел. 481-47-18 в письмовій формі з фотофіксацією усунутих порушень.

У разі невиконання цієї вимоги (зобов'язання) у добровільному порядку, вивіска буде демонтована підпорядкованим Управлінню комунальним підприємством виконавчого органу Київради (Київської міської державної адміністрації) «Київреклама» (далі – КП «Київреклама») на підставі відповідного наказу Управління про демонтаж вивісок. Після демонтажу вивіски, на Вас буде покладено обов'язок компенсації витрат пов'язаних з демонтажем вивіски, її транспортуванням та подальшим зберіганням згідно затвердженого КП «Київреклама» кошторису (планової собівартості робіт з демонтажу вивіски). З кошторисом витрат (плановою собівартістю робіт з демонтажу вивіски) можна ознайомитись на офіційному веб-сайті КП «Київреклама» за посиланням: https://www.kyivreclama.kyiv.ua/demontazh/. Витрати на демонтаж вивіски можуть бути збільшені, якщо виконання заходів впливу (демонтажу) призведе до такого збільшення.

Вимога може бути оскаржена в порядку адміністративного судочинства до окружного адміністративного суду за вибором зобов'язаної особи за зареєстрованим у встановленому законом порядку місцем проживання (перебування, знаходження) цієї зобов'язаної особи або до окружного адміністративного суду за місцезнаходженням Управління протягом шестимісячного строку, який обчислюється з дня, коли особа дізналася або повинна була дізнатися про порушення своїх прав, свобод чи інтересів.

Вимогу склав: головний спеціаліст Курочка Ю.С. _____

(посада, прізвище, ім'я, по батькові та підпис працівника відділу контролю та обліку рекламних засобів та вивісок)

Вимогу одержав _____

(посада, прізвище, ім'я, по батькові та підпис)

Увага: всю необхідну інформацію з питань оформлення вивісок можна знайти на офіційному веб-сайті Управління за посиланням: https://reklama.kyivcity.gov.ua/. Відповіді на найпопулярніші питання, які виникають при оформленні вивісок ви можете отримати скориставшись чат-ботом Управління за посиланням: https://t.me/kyivreklama_bot.

Відтермінування виконання цієї вимоги (зобов'язання) не передбачено нормативно-правовими актами.

АКТ обстеження
від 07.10.2026 р.

За результатами обстеження території міста Києва, за адресою: **Солом'янський р-н, просп. Берестейський (Перемоги), 47-А** виявлено порушення Порядку розміщення вивісок у місті Києві, затвердженого рішенням Київської міської ради від 20.04.2017 №224/2446 (зі змінами і доповненнями) (далі – Порядок) та Правил благоустрою міста Києва, затверджених рішенням Київської міської ради від 25.12.2008 №1051/1051 (зі змінами і доповненнями), а саме: **розміщення вивіски з невідповідністю вимогам щодо її розміщення, визначеним розділом II Порядку.**

Найменування юридичної особи або прізвище, ім'я, по батькові фізичної особи-підприємця або самозайнятої особи, якій належить вивіска:
ФІЗИЧНА ОСОБА-ПІДПРИЄМЕЦЬ КАЗЕМІРОВА АНАСТАСІЯ СЕРГІЇВНА

Примітка (№ вивіски): № 179902С

Акт підготував:
Провідний фахівець КП "Київреклама":
_____ **Печериця Ю.М.**

Акт підписав:
Начальник відділу обстежень та обліку рекламних засобів КП «Київреклама»:
_____ **Бондарчук А.П.**

Фотофіксація розміщення: Вивіска

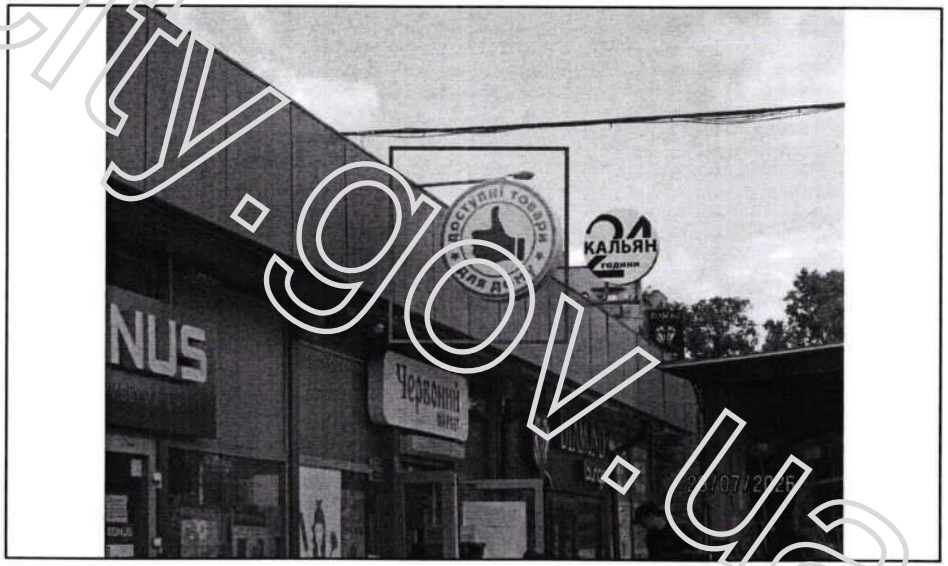

reklama.kyivcity.gov.ua

ВИКОНАВЧИЙ ОРГАН КИЇВСЬКОЇ МІСЬКОЇ РАДИ
(КИЇВСЬКОЇ МІСЬКОЇ ДЕРЖАВНОЇ АДМІНІСТРАЦІЇ)
УПРАВЛІННЯ З ПИТАНЬ РЕКЛАМИ

вул. Хрещатик, 36, м. Київ, 01001, тел. (044) 481 47 18, E-mail: reklama.kyiv@kyivcity.gov.ua
Контактний центр міста Києва (044) 15 51, Код ЄДРПОУ 41348526

ВИМОГА № 010433-26
від 28.10.2026 р.

Склав: головний спеціаліст Курочка Ю.С.

(посада та ПІБ працівника відділу контролю та обліку рекламних засобів та вивісок)

На ім'я: ФІЗИЧНА ОСОБА-ПІДПРИЄМЕЦЬ АНТОНЮК ВОЛОДИМИР ВІКТОРОВИЧ

(найменування юридичної особи або прізвище, ім'я, по батькові фізичної особи-підприємця або самозайнятої особи)

Місцезнаходження згідно даних ЄДР: 08301, Київська обл., Бориспільський р-н, м. Бориспіль, вул. Гудзя Валерія, 48, кв. 33, тел.380982221552

(район, вулиця, № будинку, контактний телефон)

щодо усунення порушень Порядку розміщення вивісок у місті Києві, затвердженого рішенням Київської міської ради від 20.04.2017 №224/2446 (зі змінами і доповненнями) (далі – Порядок) та Правил благоустрою міста Києва, затверджених рішенням Київської міської ради від 25.12.2008 № 1051/1051 (зі змінами і доповненнями).

Порушення: встановлення вивіски з невідповідністю вимогам щодо її розміщення, визначеним розділом II Порядку.
Суть порушення: розміщення вивіски з порушенням вимог до: інформаційних вимог (п.п 2.6.1, п.п 2.6.3, п.п 2.6.4).
Спосіб усунення порушення (виконання зобов'язання): привести вивіску у відповідність до вимог Порядку або здійснити її демонтаж.
Термін усунення порушення (строк добровільного виконання зобов'язання) до: 18.11.2026 р.
Примітка (№ вивіски): № 247370С

Про усунення зазначених порушень (виконання зобов'язання) необхідно повідомити Управління з питань реклами виконавчого органу Київської міської ради (Київської міської державної адміністрації) (далі – Управління) за адресою: 01001, м. Київ, вул. Хрещатик, 36, або 04070, м. Київ, Боричів узвіз, 8, тел. 481-47-18 в письмовій формі з фотофіксацією усунутих порушень.

У разі невиконання цієї вимоги (зобов'язання) у добровільному порядку, вивіска буде демонтована підпорядкованим Управлінню комунальним підприємством виконавчого органу Київради (Київської міської державної адміністрації) «Київреклама» (далі – КП «Київреклама») на підставі відповідного наказу Управління про демонтаж вивісок. Після демонтажу вивіски, на Вас буде покладено обов'язок компенсації витрат пов'язаних з демонтажем вивіски, її транспортуванням та подальшим зберіганням згідно затвердженого КП «Київреклама» кошторису (планової собівартості робіт з демонтажу вивіски). З кошторисом витрат (плановою собівартістю робіт з демонтажу вивіски) можна ознайомитись на офіційному веб-сайті КП «Київреклама» за посиланням: https://www.kyivreclama.kyiv.ua/demontazh/. Витрати на демонтаж вивіски можуть бути збільшені, якщо виконання заходів впливу (демонтажу) призведе до такого збільшення.

Вимога може бути оскаржена в порядку адміністративного судочинства до окружного адміністративного суду за вибором зобов'язаної особи за зареєстрованим у встановленому законом порядку місцем проживання (перебування, знаходження) цієї зобов'язаної особи або до окружного адміністративного суду за місцезнаходженням Управління протягом шестимісячного строку, який обчислюється з дня, коли особа дізналася або повинна була дізнатися про порушення своїх прав, свобод чи інтересів.

Вимогу склав: головний спеціаліст Курочка Ю.С. _____

(посада, прізвище, ім'я, по батькові та підпис працівника відділу контролю та обліку рекламних засобів та вивісок)

Вимогу одержав _____

(посада, прізвище, ім'я, по батькові та підпис)

Увага: всю необхідну інформацію з питань оформлення вивісок можна знайти на офіційному веб-сайті Управління за посиланням: https://reklama.kyivcity.gov.ua/. Відповіді на найпопулярніші питання, які виникають при оформленні вивісок ви можете отримати скориставшись чат-ботом Управління за посиланням: https://t.me/kyivreklama_bot.

Відтермінування виконання цієї вимоги (зобов'язання) не передбачено нормативно-правовими актами.

АКТ обстеження
від 07.10.2026 р.

За результатами обстеження території міста Києва, за адресою: **Солом'янський р-н, просп. Повітряних сил (Повітрофлотський), 52** виявлено порушення Порядку розміщення вивісок у місті Києві, затвердженого рішенням Київської міської ради від 20.04.2017 №224/2446 (зі змінами і доповненнями) (далі – Порядок) та Правил благоустрою міста Києва, затверджених рішенням Київської міської ради від 25.12.2008 №1051/1051 (зі змінами і доповненнями), а саме: **розміщення вивіски з невідповідністю вимогам щодо її розміщення, визначеним розділом II Порядку.**

Найменування юридичної особи або прізвище, ім'я, по батькові фізичної особи-підприємця або самозайнятої особи, якій належить вивіска:
ФІЗИЧНА ОСОБА-ПІДПРИЄМЕЦЬ АНТОНЮК ВОЛОДИМИР ВІКТОРОВИЧ

Примітка (№ вивіски): № 247370С

Акт підготував:
Провідний фахівець КП "Київреклама":
_____ **Левчун Ю.В.**

Акт підписав:
Начальник відділу обстежень та обліку рекламних засобів КП «Київреклама»:
_____ **Бондарчук А.П.**

Фотофіксація розміщення: Вивіска

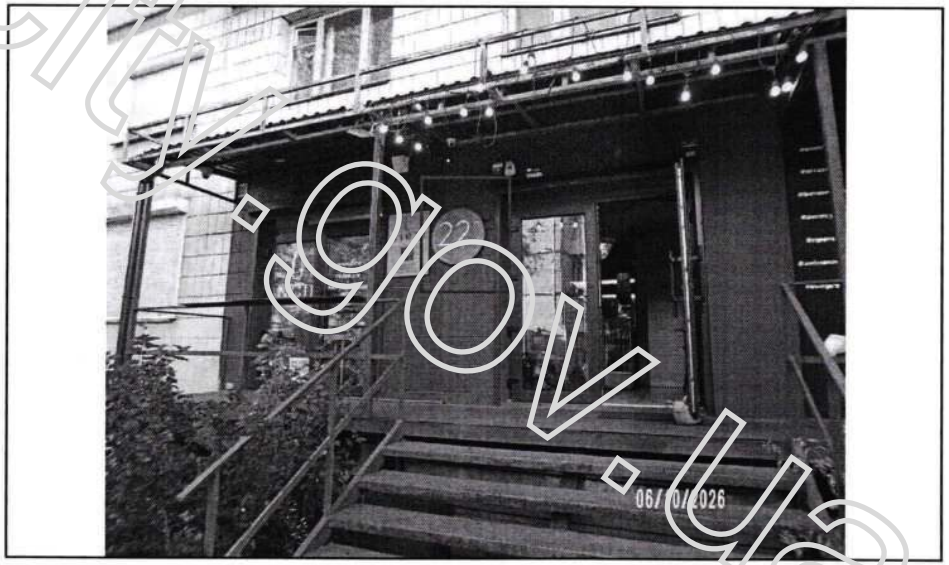

reklama.kyivcity.gov.ua

ВИКОНАВЧИЙ ОРГАН КИЇВСЬКОЇ МІСЬКОЇ РАДИ
(КИЇВСЬКОЇ МІСЬКОЇ ДЕРЖАВНОЇ АДМІНІСТРАЦІЇ)
УПРАВЛІННЯ З ПИТАНЬ РЕКЛАМИ

вул. Хрещатик, 36, м. Київ, 01001, тел. (044) 481 47 18, E-mail: reklama.kyiv@kyivcity.gov.ua
Контактний центр міста Києва (044) 15 51, Код ЄДРПОУ 41348526

ВИМОГА № 010434-26
від 28.10.2026 р.

Склав: головний спеціаліст Курочка Ю.С.

(посада та ПІБ працівника відділу контролю та обліку рекламних засобів та вивісок)

На ім'я: ФІЗИЧНА ОСОБА-ПІДПРИЄМЕЦЬ ПОРОХНАВЕЦЬ ВАЛЕНТИНА ВАСИЛІВНА

(найменування юридичної особи або прізвище, ім'я, по батькові фізичної особи-підприємця або самозайнятої особи)

Місцезнаходження згідно даних ЄДР: 03110, м. Київ, вул. Клінічна, 23-25, кв. 239, тел.380503860444

(район, вулиця, № будинку, контактний телефон)

щодо усунення порушень Порядку розміщення вивісок у місті Києві, затвердженого рішенням Київської міської ради від 20.04.2017 №224/2446 (зі змінами і доповненнями) (далі – Порядок) та Правил благоустрою міста Києва, затверджених рішенням Київської міської ради від 25.12.2008 № 1051/1051 (зі змінами і доповненнями).

Порушення: встановлення вивіски з невідповідністю вимогам щодо її розміщення, визначеним розділом II Порядку.
Суть порушення: розміщення вивіски з порушенням вимог до: технічних характеристик (параметрів) (п.п 2.1.3, п.п 2.1.4), місця розміщення (абзац 1 п.п.2.2.2, п.п.2.2.6), інформаційних вимог (п.п 2.6.1, п.п 2.6.2, п.п 2.6.3, п.п 2.6.4).
Спосіб усунення порушення (виконання зобов'язання): привести вивіску у відповідність до вимог Порядку або здійснити її демонтаж.
Термін усунення порушення (строк добровільного виконання зобов'язання) до: 18.11.2026 р.
Примітка (№ вивіски): № 56683С

Про усунення зазначених порушень (виконання зобов'язання) необхідно повідомити Управління з питань реклами виконавчого органу Київської міської ради (Київської міської державної адміністрації) (далі – Управління) за адресою: 01001, м. Київ, вул. Хрещатик, 36, або 04070, м. Київ, Боричів узвіз, 8, тел. 481-47-18 в письмовій формі з фотофіксацією усунутих порушень.

У разі невиконання цієї вимоги (зобов'язання) у добровільному порядку, вивіска буде демонтована підпорядкованим Управлінню комунальним підприємством виконавчого органу Київради (Київської міської державної адміністрації) «Київреклама» (далі – КП «Київреклама») на підставі відповідного наказу Управління про демонтаж вивісок. Після демонтажу вивіски, на Вас буде покладено обов'язок компенсації витрат пов'язаних з демонтажем вивіски, її транспортуванням та подальшим зберіганням згідно затвердженого КП «Київреклама» кошторису (планової собівартості робіт з демонтажу вивіски). З кошторисом витрат (плановою собівартістю робіт з демонтажу вивіски) можна ознайомитись на офіційному веб-сайті КП «Київреклама» за посиланням: https://www.kyivreclama.kyiv.ua/demontazh/. Витрати на демонтаж вивіски можуть бути збільшені, якщо виконання заходів впливу (демонтажу) призведе до такого збільшення.

Вимога може бути оскаржена в порядку адміністративного судочинства до окружного адміністративного суду за вибором зобов'язаної особи за зареєстрованим у встановленому законом порядку місцем проживання (перебування, знаходження) цієї зобов'язаної особи або до окружного адміністративного суду за місцезнаходженням Управління протягом шестимісячного строку, який обчислюється з дня, коли особа дізналася або повинна була дізнатися про порушення своїх прав, свобод чи інтересів.

Вимогу склав: головний спеціаліст Курочка Ю.С. _____

(посада, прізвище, ім'я, по батькові та підпис працівника відділу контролю та обліку рекламних засобів та вивісок)

Вимогу одержав _____

(посада, прізвище, ім'я, по батькові та підпис)

Увага: всю необхідну інформацію з питань оформлення вивісок можна знайти на офіційному веб-сайті Управління за посиланням: https://reklama.kyivcity.gov.ua/. Відповіді на найпопулярніші питання, які виникають при оформленні вивісок ви можете отримати скориставшись чат-ботом Управління за посиланням: https://t.me/kyivreklama_bot.

Відтермінування виконання цієї вимоги (зобов'язання) не передбачено нормативно-правовими актами.

АКТ обстеження
від 07.10.2026 р.

За результатами обстеження території міста Києва, за адресою: **Солом'янський р-н, вул. Тихого Олекси (Виборзька), 38/19** виявлено порушення Порядку розміщення вивісок у місті Києві, затвердженого рішенням Київської міської ради від 20.04.2017 №224/2446 (зі змінами і доповненнями) (далі – Порядок) та Правил благоустрою міста Києва, затверджених рішенням Київської міської ради від 25.12.2008 №1051/1051 (зі змінами і доповненнями), а саме: **розміщення вивіски з невідповідністю вимогам щодо її розміщення, визначеним розділом II Порядку.**

Найменування юридичної особи або прізвище, ім'я, по батькові фізичної особи-підприємця або самозайнятої особи, якій належить вивіска:
ФІЗИЧНА ОСОБА-ПІДПРИЄМЕЦЬ ПОРОХНАВЕЦЬ ВАЛЕНТИНА ВАСИЛІВНА

Примітка (№ вивіски): № 56683С

Акт підготував:
Начальник відділу обстежень та обліку рекламних засобів КП "Київреклама":
_____ **Бондарчук А.П.**

Акт підписав:
Начальник відділу обстежень та обліку рекламних засобів КП «Київреклама»:
_____ **Бондарчук А.П.**

Фотофіксація розміщення: Вивіска



reklama.kyivcity.gov.ua

ВИКОНАВЧИЙ ОРГАН КИЇВСЬКОЇ МІСЬКОЇ РАДИ
(КИЇВСЬКОЇ МІСЬКОЇ ДЕРЖАВНОЇ АДМІНІСТРАЦІЇ)
УПРАВЛІННЯ З ПИТАНЬ РЕКЛАМИ

вул. Хрещатик, 36, м. Київ, 01001, тел. (044) 481 47 18, E-mail: reklama.kyiv@kyivcity.gov.ua
Контактний центр міста Києва (044) 15 51, Код ЄДРПОУ 41348526

ВИМОГА № 010435-26
від 28.10.2026 р.

Склав: головний спеціаліст Курочка Ю.С.

(посада та ПІБ працівника відділу контролю та обліку рекламних засобів та вивісок)

На ім'я: ФІЗИЧНА ОСОБА-ПІДПРИЄМЕЦЬ ПОРОХНАВЕЦЬ ВАЛЕНТИНА ВАСИЛІВНА

(найменування юридичної особи або прізвище, ім'я, по батькові фізичної особи-підприємця або самозайнятої особи)

Місцезнаходження згідно даних ЄДР: 03110, м. Київ, вул. Клінічна, 23-25, кв. 239, тел.380503860444

(район, вулиця, № будинку, контактний телефон)

щодо усунення порушень Порядку розміщення вивісок у місті Києві, затвердженого рішенням Київської міської ради від 20.04.2017 №224/2446 (зі змінами і доповненнями) (далі – Порядок) та Правил благоустрою міста Києва, затверджених рішенням Київської міської ради від 25.12.2008 № 1051/1051 (зі змінами і доповненнями).

Порушення: встановлення вивіски з невідповідністю вимогам щодо її розміщення, визначеним розділом II Порядку.
Суть порушення: розміщення вивіски з порушенням вимог до: технічних характеристик (параметрів) (п.п 2.1.3, п.п. 2.3.4, п.п 2.3.1), місця розміщення (абзац 1 п.п.2.2.2, п.п.2.2.6), інформаційних вимог (п.п 2.6.2).
Спосіб усунення порушення (виконання зобов'язання): привести вивіску у відповідність до вимог Порядку або здійснити її демонтаж.
Термін усунення порушення (строк добровільного виконання зобов'язання) до: 18.11.2026 р.
Примітка (№ вивіски): № 56682С

Про усунення зазначених порушень (виконання зобов'язання) необхідно повідомити Управління з питань реклами виконавчого органу Київської міської ради (Київської міської державної адміністрації) (далі – Управління) за адресою: 01001, м. Київ, вул. Хрещатик, 36, або 04070, м. Київ, Боричів узвіз, 8, тел. 481-47-18 в письмовій формі з фотофіксацією усунутих порушень.

У разі невиконання цієї вимоги (зобов'язання) у добровільному порядку, вивіска буде демонтована підпорядкованим Управлінню комунальним підприємством виконавчого органу Київради (Київської міської державної адміністрації) «Київреклама» (далі – КП «Київреклама») на підставі відповідного наказу Управління про демонтаж вивісок. Після демонтажу вивіски, на Вас буде покладено обов'язок компенсації витрат пов'язаних з демонтажем вивіски, її транспортуванням та подальшим зберіганням згідно затвердженого КП «Київреклама» кошторису (планової собівартості робіт з демонтажу вивіски). З кошторисом витрат (плановою собівартістю робіт з демонтажу вивіски) можна ознайомитись на офіційному веб-сайті КП «Київреклама» за посиланням: https://www.kyivreclama.kyiv.ua/demontazh/. Витрати на демонтаж вивіски можуть бути збільшені, якщо виконання заходів впливу (демонтажу) призведе до такого збільшення.

Вимога може бути оскаржена в порядку адміністративного судочинства до окружного адміністративного суду за вибором зобов'язаної особи за зареєстрованим у встановленому законом порядку місцем проживання (перебування, знаходження) цієї зобов'язаної особи або до окружного адміністративного суду за місцезнаходженням Управління протягом шестимісячного строку, який обчислюється з дня, коли особа дізналася або повинна була дізнатися про порушення своїх прав, свобод чи інтересів.

Вимогу склав: головний спеціаліст Курочка Ю.С. _____

(посада, прізвище, ім'я, по батькові та підпис працівника відділу контролю та обліку рекламних засобів та вивісок)

Вимогу одержав _____

(посада, прізвище, ім'я, по батькові та підпис)

Увага: всю необхідну інформацію з питань оформлення вивісок можна знайти на офіційному веб-сайті Управління за посиланням: https://reklama.kyivcity.gov.ua/. Відповіді на найпопулярніші питання, які виникають при оформленні вивісок ви можете отримати скориставшись чат-ботом Управління за посиланням: https://t.me/kyivreklama_bot.

Відтермінування виконання цієї вимоги (зобов'язання) не передбачено нормативно-правовими актами.

АКТ обстеження
від 07.10.2026 р.

За результатами обстеження території міста Києва, за адресою: **Солом'янський р-н, вул. Тихого Олекси (Виборзька), 38/19** виявлено порушення Порядку розміщення вивісок у місті Києві, затвердженого рішенням Київської міської ради від 20.04.2017 №224/2446 (зі змінами і доповненнями) (далі – Порядок) та Правил благоустрою міста Києва, затверджених рішенням Київської міської ради від 25.12.2008 №1051/1051 (зі змінами і доповненнями), а саме: **розміщення вивіски з невідповідністю вимогам щодо її розміщення, визначеним розділом II Порядку.**

Найменування юридичної особи або прізвище, ім'я, по батькові фізичної особи-підприємця або самозайнятої особи, якій належить вивіска:
ФІЗИЧНА ОСОБА-ПІДПРИЄМЕЦЬ ПОРОХНАВЕЦЬ ВАЛЕНТИНА ВАСИЛІВНА

Примітка (№ вивіски): № 56682С

Акт підготував:
Начальник відділу обстежень та обліку рекламних засобів КП "Київреклама":
_____ **Бондарчук А.П.**

Акт підписав:
Начальник відділу обстежень та обліку рекламних засобів КП «Київреклама»:
_____ **Бондарчук А.П.**

Фотофіксація розміщення: Вивіска



reklama.kyivcity.gov.ua

ВИКОНАВЧИЙ ОРГАН КИЇВСЬКОЇ МІСЬКОЇ РАДИ
(КИЇВСЬКОЇ МІСЬКОЇ ДЕРЖАВНОЇ АДМІНІСТРАЦІЇ)
УПРАВЛІННЯ З ПИТАНЬ РЕКЛАМИ

вул. Хрещатик, 36, м. Київ, 01001, тел. (044) 481 47 18, E-mail: reklama.kyiv@kyivcity.gov.ua
Контактний центр міста Києва (044) 15 51, Код ЄДРПОУ 41348526

ВИМОГА № 010436-26
від 28.10.2026 р.

Склав: головний спеціаліст Курочка Ю.С.

(посада та ПІБ працівника відділу контролю та обліку рекламних засобів та вивісок)

На ім'я: ТОВАРИСТВО З ОБМЕЖЕНОЮ ВІДПОВІДАЛЬНІСТЮ "100 РОКІВ ТОМУ ВПЕРЕД"

(найменування юридичної особи або прізвище, ім'я, по батькові фізичної особи-підприємця або самозайнятої особи)

Місцезнаходження згідно даних ЄДР: 01001, м. Київ, вул. Володимирська, 4, тел.380759829651

(район, вулиця, № будинку, контактний телефон)

щодо усунення порушень Порядку розміщення вивісок у місті Києві, затвердженого рішенням Київської міської ради від 20.04.2017 №224/2446 (зі змінами і доповненнями) (далі – Порядок) та Правил благоустрою міста Києва, затверджених рішенням Київської міської ради від 25.12.2008 № 1051/1051 (зі змінами і доповненнями).

Порушення: встановлення вивіски з невідповідністю вимогам щодо її розміщення, визначеним розділом II Порядку.
Суть порушення: розміщення вивіски з порушенням вимог до: технічних характеристик (параметрів) (п.п 2.1.3, п.п 2.1.5), місця розміщення (п.п.2.2.7), інформаційних вимог (п.п 2.6.3).
Спосіб усунення порушення (виконання зобов'язання): привести вивіску у відповідність до вимог Порядку або здійснити її демонтаж.
Термін усунення порушення (строк добровільного виконання зобов'язання) до: 18.11.2026 р.
Примітка (№ вивіски): № 247334С

Про усунення зазначених порушень (виконання зобов'язання) необхідно повідомити Управління з питань реклами виконавчого органу Київської міської ради (Київської міської державної адміністрації) (далі – Управління) за адресою: 01001, м. Київ, вул. Хрещатик, 36, або 04070, м. Київ, Боричів узвіз, 8, тел. 481-47-18 в письмовій формі з фотофіксацією усунутих порушень.

У разі невиконання цієї вимоги (зобов'язання) у добровільному порядку, вивіска буде демонтована підпорядкованим Управлінню комунальним підприємством виконавчого органу Київради (Київської міської державної адміністрації) «Київреклама» (далі – КП «Київреклама») на підставі відповідного наказу Управління про демонтаж вивісок. Після демонтажу вивіски, на Вас буде покладено обов'язок компенсації витрат пов'язаних з демонтажем вивіски, її транспортуванням та подальшим зберіганням згідно затвердженого КП «Київреклама» кошторису (планової собівартості робіт з демонтажу вивіски). З кошторисом витрат (плановою собівартістю робіт з демонтажу вивіски) можна ознайомитись на офіційному веб-сайті КП «Київреклама» за посиланням: https://www.kyivreclama.kyiv.ua/demontazh/. Витрати на демонтаж вивіски можуть бути збільшені, якщо виконання заходів впливу (демонтажу) призведе до такого збільшення.

Вимога може бути оскаржена в порядку адміністративного судочинства до окружного адміністративного суду за вибором зобов'язаної особи за зареєстрованим у встановленому законом порядку місцем проживання (перебування, знаходження) цієї зобов'язаної особи або до окружного адміністративного суду за місцезнаходженням Управління протягом шестимісячного строку, який обчислюється з дня, коли особа дізналася або повинна була дізнатися про порушення своїх прав, свобод чи інтересів.

Вимогу склав: головний спеціаліст Курочка Ю.С. _____

(посада, прізвище, ім'я, по батькові та підпис працівника відділу контролю та обліку рекламних засобів та вивісок)

Вимогу одержав _____

(посада, прізвище, ім'я, по батькові та підпис)

Увага: всю необхідну інформацію з питань оформлення вивісок можна знайти на офіційному веб-сайті Управління за посиланням: https://reklama.kyivcity.gov.ua/. Відповіді на найпопулярніші питання, які виникають при оформленні вивісок ви можете отримати скориставшись чат-ботом Управління за посиланням: https://t.me/kyivreklama_bot.

Відтермінування виконання цієї вимоги (зобов'язання) не передбачено нормативно-правовими актами.

АКТ обстеження
від 07.10.2026 р.

За результатами обстеження території міста Києва, за адресою: **Шевченківський р-н, вул. Володимирська, 4** виявлено порушення Порядку розміщення вивісок у місті Києві, затвердженого рішенням Київської міської ради від 20.04.2017 №224/2446 (зі змінами і доповненнями) (далі – Порядок) та Правил благоустрою міста Києва, затверджених рішенням Київської міської ради від 25.12.2008 №1051/1051 (зі змінами і доповненнями), а саме: **розміщення вивіски з невідповідністю вимогам щодо її розміщення, визначеним розділом II Порядку.**

Найменування юридичної особи або прізвище, ім'я, по батькові фізичної особи-підприємця або самозайнятої особи, якій належить вивіска:
ТОВАРИСТВО З ОБМЕЖЕНОЮ ВІДПОВІДАЛЬНІСТЮ "100 РОКІВ ТОМУ ВПЕРЕД"

Примітка (№ вивіски): № 247334С

Акт підготував:
Провідний фахівець КП "Київреклама":
_____ **Марченко А.К.**

Акт підписав:
Начальник відділу обстежень та обліку рекламних засобів КП «Київреклама»:
_____ **Бондарчук А.П.**

Фотофіксація розміщення: Вивіска

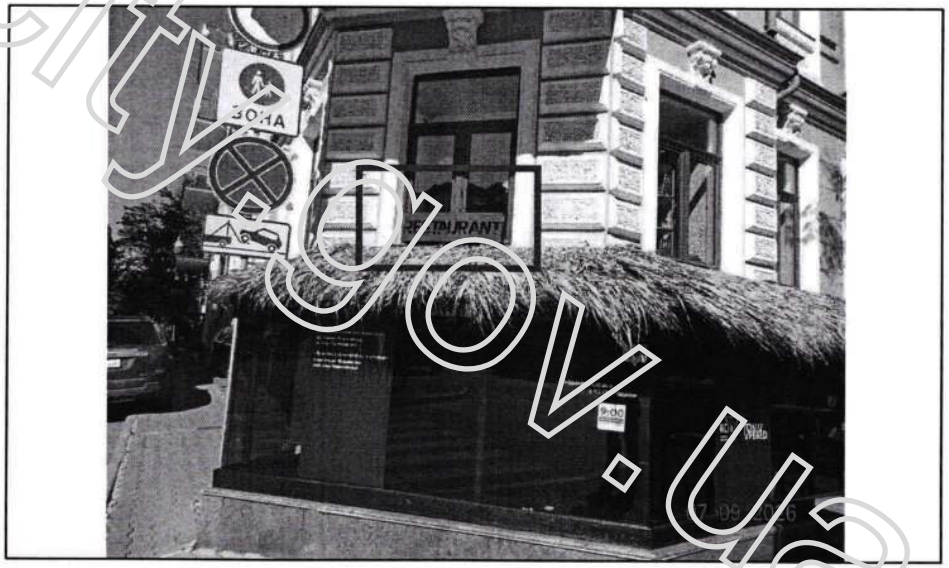

reklama.kyivcity.gov.ua

ВИКОНАВЧИЙ ОРГАН КИЇВСЬКОЇ МІСЬКОЇ РАДИ
(КИЇВСЬКОЇ МІСЬКОЇ ДЕРЖАВНОЇ АДМІНІСТРАЦІЇ)
УПРАВЛІННЯ З ПИТАНЬ РЕКЛАМИ

вул. Хрещатик, 36, м. Київ, 01001, тел. (044) 481 47 18, E-mail: reklama.kyiv@kyivcity.gov.ua
Контактний центр міста Києва (044) 15 51, Код ЄДРПОУ 41348526

ВИМОГА № 010437-26
від 28.10.2026 р.

Склав: головний спеціаліст Курочка Ю.С.

(посада та ПІБ працівника відділу контролю та обліку рекламних засобів та вивісок)

На ім'я: ТОВАРИСТВО З ОБМЕЖЕНОЮ ВІДПОВІДАЛЬНІСТЮ "ПОЧАЙНА ГОЛД ПЛЮС"

(найменування юридичної особи або прізвище, ім'я, по батькові фізичної особи-підприємця або самозайнятої особи)

Місцезнаходження згідно даних ЄДР: 07301, Київська обл., Вишгородський р-н, м. Вишгород, площа Шевченка Т., 2, тел.380667146557

(район, вулиця, № будинку, контактний телефон)

щодо усунення порушень Порядку розміщення вивісок у місті Києві, затвердженого рішенням Київської міської ради від 20.04.2017 №224/2446 (зі змінами і доповненнями) (далі – Порядок) та Правил благоустрою міста Києва, затверджених рішенням Київської міської ради від 25.12.2008 № 1051/1051 (зі змінами і доповненнями).

Порушення: встановлення вивіски з невідповідністю вимогам щодо її розміщення, визначеним розділом II Порядку.
Суть порушення: розміщення вивіски з порушенням вимог до: технічних характеристик (параметрів) (п.п 2.3.7, п.п 2.7), місця розміщення (п.п.2.2.7).
Спосіб усунення порушення (виконання зобов'язання): привести вивіску у відповідність до вимог Порядку або здійснити її демонтаж.
Термін усунення порушення (строк добровільного виконання зобов'язання) до: 18.11.2026 р.
Примітка (№ вивіски): № 83370С

Про усунення зазначених порушень (виконання зобов'язання) необхідно повідомити Управління з питань реклами виконавчого органу Київської міської ради (Київської міської державної адміністрації) (далі – Управління) за адресою: 01001, м. Київ, вул. Хрещатик, 36, або 04070, м. Київ, Боричів узвіз, 8, тел. 481-47-18 в письмовій формі з фотофіксацією усунутих порушень.

У разі невиконання цієї вимоги (зобов'язання) у добровільному порядку, вивіска буде демонтована підпорядкованим Управлінню комунальним підприємством виконавчого органу Київради (Київської міської державної адміністрації) «Київреклама» (далі – КП «Київреклама») на підставі відповідного наказу Управління про демонтаж вивісок. Після демонтажу вивіски, на Вас буде покладено обов'язок компенсації витрат пов'язаних з демонтажем вивіски, її транспортуванням та подальшим зберіганням згідно затвердженого КП «Київреклама» кошторису (планової собівартості робіт з демонтажу вивіски). З кошторисом витрат (плановою собівартістю робіт з демонтажу вивіски) можна ознайомитись на офіційному веб-сайті КП «Київреклама» за посиланням: https://www.kyivreclama.kyiv.ua/demontazh/. Витрати на демонтаж вивіски можуть бути збільшені, якщо виконання заходів впливу (демонтажу) призведе до такого збільшення.

Вимога може бути оскаржена в порядку адміністративного судочинства до окружного адміністративного суду за вибором зобов'язаної особи за зареєстрованим у встановленому законом порядку місцем проживання (перебування, знаходження) цієї зобов'язаної особи або до окружного адміністративного суду за місцезнаходженням Управління протягом шестимісячного строку, який обчислюється з дня, коли особа дізналася або повинна була дізнатися про порушення своїх прав, свобод чи інтересів.

Вимогу склав: головний спеціаліст Курочка Ю.С. _____

(посада, прізвище, ім'я, по батькові та підпис працівника відділу контролю та обліку рекламних засобів та вивісок)

Вимогу одержав _____

(посада, прізвище, ім'я, по батькові та підпис)

Увага: всю необхідну інформацію з питань оформлення вивісок можна знайти на офіційному веб-сайті Управління за посиланням: https://reklama.kyivcity.gov.ua/. Відповіді на найпопулярніші питання, які виникають при оформленні вивісок ви можете отримати скориставшись чат-ботом Управління за посиланням: https://t.me/kyivreklama_bot.

Відтермінування виконання цієї вимоги (зобов'язання) не передбачено нормативно-правовими актами.

АКТ обстеження
від 09.10.2026 р.

За результатами обстеження території міста Києва, за адресою: **Оболонський р-н, просп. Бандери Степана (Московський), 23** виявлено порушення Порядку розміщення вивісок у місті Києві, затвердженого рішенням Київської міської ради від 20.04.2017 №224/2446 (зі змінами і доповненнями) (далі – Порядок) та Правил благоустрою міста Києва, затверджених рішенням Київської міської ради від 25.12.2008 №1051/1051 (зі змінами і доповненнями), а саме: **розміщення вивіски з невідповідністю вимогам щодо її розміщення, визначеним розділом II Порядку.**

Найменування юридичної особи або прізвище, ім'я, по батькові фізичної особи-підприємця або самозайнятої особи, якій належить вивіска:
ТОВАРИСТВО З ОБМЕЖЕНОЮ ВІДПОВІДАЛЬНІСТЮ "ПОЧАЙНА ГОЛД ПЛЮС"

Примітка (№ вивіски): № 83370С

Акт підготував:
Провідний фахівець КП "Київреклама":
_____ **Богачова В.О.**

Акт підписав:
Начальник відділу обстежень та обліку рекламних засобів КП «Київреклама»:
_____ **Бондарчук А.П.**

Фотофіксація розміщення: Вивіска

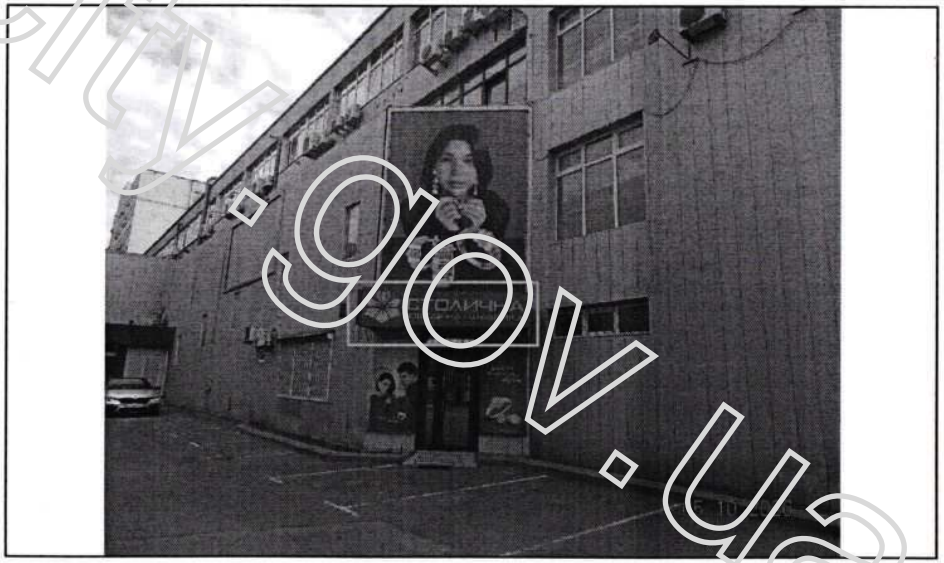

reklama.kyivcity.gov.ua

ВИКОНАВЧИЙ ОРГАН КИЇВСЬКОЇ МІСЬКОЇ РАДИ
(КИЇВСЬКОЇ МІСЬКОЇ ДЕРЖАВНОЇ АДМІНІСТРАЦІЇ)
УПРАВЛІННЯ З ПИТАНЬ РЕКЛАМИ

вул. Хрещатик, 36, м. Київ, 01001, тел. (044) 481 47 18, E-mail: reklama.kyiv@kyivcity.gov.ua
Контактний центр міста Києва (044) 15 51, Код ЄДРПОУ 41348526

ВИМОГА № 010438-26
від 28.10.2026 р.

Склав: головний спеціаліст Головченко М.Ф.

(посада та ПІБ працівника відділу контролю та обліку рекламних засобів та вивісок)

На ім'я: ПОВНЕ ТОВАРИСТВО "ЗАСТАВНЕ ТОВАРИСТВО "СКАРБНИЦЯ-ЛОМБАРД" ЗА УЧАСТЮ ТОВ "ПРИКРАСИ СВІТУ", ТОВ "ПЛАТІНУМ ПЛЕНЕТ ЛТД"

(найменування юридичної особи або прізвище, ім'я, по батькові фізичної особи-підприємця або самозайнятої особи)

Місцезнаходження згідно даних ЄДР: 01042, м. Київ, бульв. Миколи Міхновського Миколи, 25, тел.380442349341, 380444909686

(район, вулиця, № будинку, контактний телефон)

щодо усунення порушень Порядку розміщення вивісок у місті Києві, затвердженого рішенням Київської міської ради від 20.04.2017 №224/2446 (зі змінами і доповненнями) (далі – Порядок) та Правил благоустрою міста Києва, затверджених рішенням Київської міської ради від 25.12.2008 № 1051/1051 (зі змінами і доповненнями).

Порушення: встановлення вивіски з невідповідністю вимогам щодо її розміщення, визначеним розділом II Порядку.
Суть порушення: розміщення вивіски з порушенням вимог до: технічних характеристик (параметрів) (п.п 2.3.4, абзац 3 п.п.2.2.2, п.п 2.3.1), місця розміщення (п.п.2.2.12.3, абзац 3 п.п.2.2.2, п.п.2.2.6).
Спосіб усунення порушення (виконання зобов'язання): привести вивіску у відповідність до вимог Порядку або здійснити її демонтаж.
Термін усунення порушення (строк добровільного виконання зобов'язання) до: 18.11.2026 р.
Примітка (№ вивіски): № 219657С

Про усунення зазначених порушень (виконання зобов'язання) необхідно повідомити Управління з питань реклами виконавчого органу Київської міської ради (Київської міської державної адміністрації) (далі – Управління) за адресою: 01001, м. Київ, вул. Хрещатик, 36, або 04070, м. Київ, Боричів узвіз, 8, тел. 481-47-18 в письмовій формі з фотофіксацією усунутих порушень.
У разі невиконання цієї вимоги (зобов'язання) у добровільному порядку, вивіска буде демонтована підпорядкованим Управлінню комунальним підприємством виконавчого органу Київради (Київської міської державної адміністрації) «Київреклама» (далі – КП «Київреклама») на підставі відповідного наказу Управління про демонтаж вивісок. Після демонтажу вивіски, на Вас буде покладено обов'язок компенсації витрат пов'язаних з демонтажем вивіски, її транспортуванням та подальшим зберіганням згідно затвердженого КП «Київреклама» кошторису (планової собівартості робіт з демонтажу вивіски). З кошторисом витрат (плановою собівартістю робіт з демонтажу вивіски) можна ознайомитись на офіційному веб-сайті КП «Київреклама» за посиланням: https://www.kyivreclama.kyiv.ua/demontazh/. Витрати на демонтаж вивіски можуть бути збільшені, якщо виконання заходів впливу (демонтажу) призведе до такого збільшення.
Вимога може бути оскаржена в порядку адміністративного судочинства до окружного адміністративного суду за вибором зобов'язаної особи за зареєстрованим у встановленому законом порядку місцем проживання (перебування, знаходження) цієї зобов'язаної особи або до окружного адміністративного суду за місцезнаходженням Управління протягом шестимісячного строку, який обчислюється з дня, коли особа дізналася або повинна була дізнатися про порушення своїх прав, свобод чи інтересів.

Вимогу склав: головний спеціаліст Головченко М.Ф. _____

(посада, прізвище, ім'я, по батькові та підпис працівника відділу контролю та обліку рекламних засобів та вивісок)

Вимогу одержав _____

(посада, прізвище, ім'я, по батькові та підпис)

Увага: всю необхідну інформацію з питань оформлення вивісок можна знайти на офіційному веб-сайті Управління за посиланням: https://reklama.kyivcity.gov.ua/. Відповіді на найпопулярніші питання, які виникають при оформленні вивісок ви можете отримати скориставшись чат-ботом Управління за посиланням: https://t.me/kyivreklama_bot.
Відтермінування виконання цієї вимоги (зобов'язання) не передбачено нормативно-правовими актами.

АКТ обстеження
від 12.10.2026 р.

За результатами обстеження території міста Києва, за адресою: **Дніпровський р-н, вул. Шептицького Андрея Митрополита (Луначарського), 24** виявлено порушення Порядку розміщення вивісок у місті Києві, затвердженого рішенням Київської міської ради від 20.04.2017 №224/2446 (зі змінами і доповненнями) (далі – Порядок) та Правил благоустрою міста Києва, затверджених рішенням Київської міської ради від 25.12.2008 №1051/1051 (зі змінами і доповненнями), а саме: **розміщення вивіски з невідповідністю вимогам щодо її розміщення, визначеним розділом II Порядку.**

Найменування юридичної особи або прізвище, ім'я, по батькові фізичної особи-підприємця або самозайнятої особи, якій належить вивіска:
ПОВНЕ ТОВАРИСТВО "ЗАСТАВНЕ ТОВАРИСТВО "СКАРБНИЦЯ-ЛОМБАРД" ЗА УЧАСТЮ ТОВ "ПРИКРАСИ СВІТУ", ТОВ "ПЛАТІНУМ ПЛЕНЕТ ЛТД"

Примітка (№ вивіски): № 219657С

Акт підготував:
Провідний фахівець КП "Київреклама":
_____ **Марченко А.К.**

Акт підписав:
Начальник відділу обстежень та обліку рекламних засобів КП «Київреклама»:
_____ **Бондарчук А.П.**

Фотофіксація розміщення: Вивіска



reklama.kyivcity.gov.ua

ВИКОНАВЧИЙ ОРГАН КИЇВСЬКОЇ МІСЬКОЇ РАДИ
(КИЇВСЬКОЇ МІСЬКОЇ ДЕРЖАВНОЇ АДМІНІСТРАЦІЇ)
УПРАВЛІННЯ З ПИТАНЬ РЕКЛАМИ

вул. Хрещатик, 36, м. Київ, 01001, тел. (044) 481 47 18, E-mail: reklama.kyiv@kyivcity.gov.ua
Контактний центр міста Києва (044) 15 51, Код ЄДРПОУ 41348526

ВИМОГА № 010439-26
від 28.10.2026 р.

Склав: головний спеціаліст Головченко М.Ф.

(посада та ПІБ працівника відділу контролю та обліку рекламних засобів та вивісок)

На ім'я: ПРИВАТНЕ АКЦІОНЕРНЕ ТОВАРИСТВО "ПОЛЮС"

(найменування юридичної особи або прізвище, ім'я, по батькові фізичної особи-підприємця або самозайнятої особи)

Місцезнаходження згідно даних ЄДР: 02225, м. Київ, просп.Червоної Калини, 5-В, тел.380445152598, 380445151740, 380445151556

(район, вулиця, № будинку, контактний телефон)

щодо усунення порушень Порядку розміщення вивісок у місті Києві, затвердженого рішенням Київської міської ради від 20.04.2017 №224/2446 (зі змінами і доповненнями) (далі – Порядок) та Правил благоустрою міста Києва, затверджених рішенням Київської міської ради від 25.12.2008 № 1051/1051 (зі змінами і доповненнями).

Порушення: встановлення вивіски з невідповідністю вимогам щодо її розміщення, визначеним розділом II Порядку.
Суть порушення: розміщення вивіски з порушенням вимог до: технічних характеристик (параметрів) (абзац 4 п.п.2.2.2, п.п 2.3.4), місця розміщення (абзац 1 п.п.2.2.2, п.п.2.2.7, абзац 3 п.п.2.2.2).
Спосіб усунення порушення (виконання зобов'язання): привести вивіску у відповідність до вимог Порядку або здійснити її демонтаж.
Термін усунення порушення (строк добровільного виконання зобов'язання) до: 18.11.2026 р.
Примітка (№ вивіски): № 247634С

Про усунення зазначених порушень (виконання зобов'язання) необхідно повідомити Управління з питань реклами виконавчого органу Київської міської ради (Київської міської державної адміністрації) (далі – Управління) за адресою: 01001, м. Київ, вул. Хрещатик, 36, або 04070, м. Київ, Боричів узвіз, 8, тел. 481-47-18 в письмовій формі з фотофіксацією усунутих порушень.

У разі невиконання цієї вимоги (зобов'язання) у добровільному порядку, вивіска буде демонтована підпорядкованим Управлінню комунальним підприємством виконавчого органу Київради (Київської міської державної адміністрації) «Київреклама» (далі – КП «Київреклама») на підставі відповідного наказу Управління про демонтаж вивісок. Після демонтажу вивіски, на Вас буде покладено обов'язок компенсації витрат пов'язаних з демонтажем вивіски, її транспортуванням та подальшим зберіганням згідно затвердженого КП «Київреклама» кошторису (планової собівартості робіт з демонтажу вивіски). З кошторисом витрат (плановою собівартістю робіт з демонтажу вивіски) можна ознайомитись на офіційному веб-сайті КП «Київреклама» за посиланням: https://www.kyivreklama.kyiv.ua/demontazh/. Витрати на демонтаж вивіски можуть бути збільшені, якщо виконання заходів впливу (демонтажу) призведе до такого збільшення.

Вимога може бути оскаржена в порядку адміністративного судочинства до окружного адміністративного суду за вибором зобов'язаної особи за зареєстрованим у встановленому законом порядку місцем проживання (перебування, знаходження) цієї зобов'язаної особи або до окружного адміністративного суду за місцезнаходженням Управління протягом шестимісячного строку, який обчислюється з дня, коли особа дізналася або повинна була дізнатися про порушення своїх прав, свобод чи інтересів.

Вимогу склав: головний спеціаліст Головченко М.Ф. _____

(посада, прізвище, ім'я, по батькові та підпис працівника відділу контролю та обліку рекламних засобів та вивісок)

Вимогу одержав _____

(посада, прізвище, ім'я, по батькові та підпис)

Увага: всю необхідну інформацію з питань оформлення вивісок можна знайти на офіційному веб-сайті Управління за посиланням: https://reklama.kyivcity.gov.ua/. Відповіді на найпопулярніші питання, які виникають при оформленні вивісок ви можете отримати скориставшись чат-ботом Управління за посиланням: https://t.me/kyivreklama_bot.

Відтермінування виконання цієї вимоги (зобов'язання) не передбачено нормативно-правовими актами.

АКТ обстеження
від 14.10.2026 р.

За результатами обстеження території міста Києва, за адресою: **Деснянський р-н, просп. Червоної Калини (Маяковського), 17** виявлено порушення Порядку розміщення вивісок у місті Києві, затвердженого рішенням Київської міської ради від 20.04.2017 №224/2446 (зі змінами і доповненнями) (далі – Порядок) та Правил благоустрою міста Києва, затверджених рішенням Київської міської ради від 25.12.2008 №1051/1051 (зі змінами і доповненнями), а саме: **розміщення вивіски з невідповідністю вимогам щодо її розміщення, визначеним розділом II Порядку.**

Найменування юридичної особи або прізвище, ім'я, по батькові фізичної особи-підприємця або самозайнятої особи, якій належить вивіска:
ПРИВАТНЕ АКЦІОНЕРНЕ ТОВАРИСТВО "ПОЛЮС"

Примітка (№ вивіски): № 247634С

Акт підготував:
Провідний фахівець КП "Київреклама":
_____ **Печериця Ю.М.**

Акт підписав:
Начальник відділу обстежень та обліку рекламних засобів КП «Київреклама»:
_____ **Бондарчук А.П.**

Фотофіксація розміщення: Вивіска

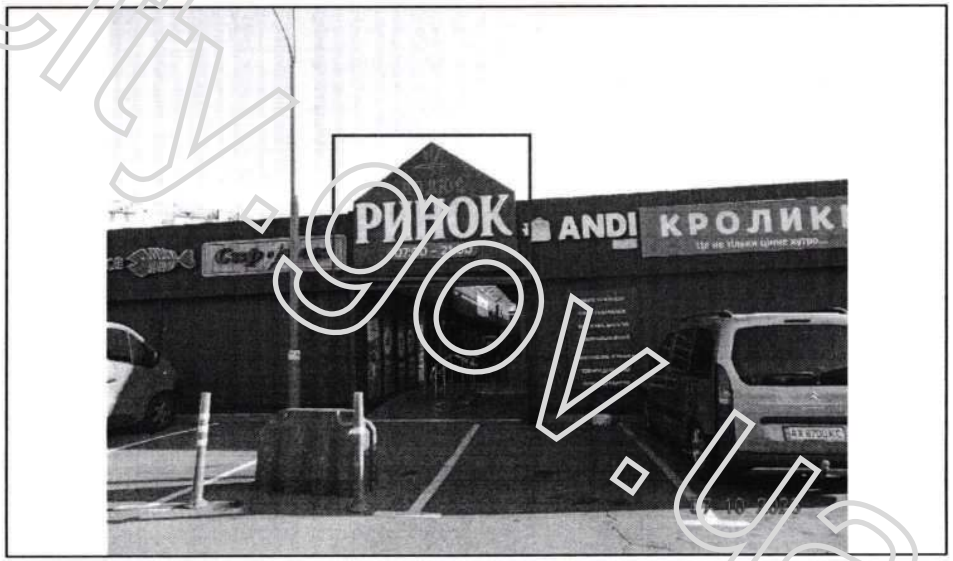

reklama.kyivcity.gov.ua

ВИКОНАВЧИЙ ОРГАН КИЇВСЬКОЇ МІСЬКОЇ РАДИ
(КИЇВСЬКОЇ МІСЬКОЇ ДЕРЖАВНОЇ АДМІНІСТРАЦІЇ)
УПРАВЛІННЯ З ПИТАНЬ РЕКЛАМИ

вул. Хрещатик, 36, м. Київ, 01001, тел. (044) 481 47 18, E-mail: reklama.kyiv@kyivcity.gov.ua
Контактний центр міста Києва (044) 15 51, Код ЄДРПОУ 41348526

ВИМОГА № 010440-26
від 28.10.2026 р.

Склав: головний спеціаліст Головченко М.Ф.

(посада та ПІБ працівника відділу контролю та обліку рекламних засобів та вивісок)

На ім'я: ПРИВАТНЕ АКЦІОНЕРНЕ ТОВАРИСТВО "ПОЛЮС"

(найменування юридичної особи або прізвище, ім'я, по батькові фізичної особи-підприємця або самозайнятої особи)

Місцезнаходження згідно даних ЄДР: 02225, м. Київ, просп.Червоної Калини, 5 в, тел.380445152598, 380445151740, 380445151556

(район, вулиця, № будинку, контактний телефон)

щодо усунення порушень Порядку розміщення вивісок у місті Києві, затвердженого рішенням Київської міської ради від 20.04.2017 №224/2446 (зі змінами і доповненнями) (далі – Порядок) та Правил благоустрою міста Києва, затверджених рішенням Київської міської ради від 25.12.2008 № 1051/1051 (зі змінами і доповненнями).

Порушення: встановлення вивіски з невідповідністю вимогам щодо її розміщення, визначеним розділом II Порядку.
Суть порушення: розміщення вивіски з порушенням вимог до: технічних характеристик (параметрів) (абзац 4 п.п.2.2.2, п.п 2.3.4), місця розміщення (абзац 1 п.п.2.2.2, абзац 3 п.п.2.2.2, п.п.2.2.7).
Спосіб усунення порушення (виконання зобов'язання): привести вивіску у відповідність до вимог Порядку або здійснити її демонтаж.
Термін усунення порушення (строк добровільного виконання зобов'язання) до: 18.11.2026 р.
Примітка (№ вивіски): № 226050С

Про усунення зазначених порушень (виконання зобов'язання) необхідно повідомити Управління з питань реклами виконавчого органу Київської міської ради (Київської міської державної адміністрації) (далі – Управління) за адресою: 01001, м. Київ, вул. Хрещатик, 36, або 04070, м. Київ, Боричів узвіз, 8, тел. 481-47-18 в письмовій формі з фотофіксацією усунутих порушень.
У разі невиконання цієї вимоги (зобов'язання) у добровільному порядку, вивіска буде демонтована підпорядкованим Управлінню комунальним підприємством виконавчого органу Київради (Київської міської державної адміністрації) «Київреклама» (далі – КП «Київреклама») на підставі відповідного наказу Управління про демонтаж вивісок. Після демонтажу вивіски, на Вас буде покладено обов'язок компенсації витрат пов'язаних з демонтажем вивіски, її транспортуванням та подальшим зберіганням згідно затвердженого КП «Київреклама» кошторису (планової собівартості робіт з демонтажу вивіски). З кошторисом витрат (плановою собівартістю робіт з демонтажу вивіски) можна ознайомитись на офіційному веб-сайті КП «Київреклама» за посиланням: https://www.kyivreclama.kyiv.ua/demontazh/. Витрати на демонтаж вивіски можуть бути збільшені, якщо виконання заходів впливу (демонтажу) призведе до такого збільшення.
Вимога може бути оскаржена в порядку адміністративного судочинства до окружного адміністративного суду за вибором зобов'язаної особи за зареєстрованим у встановленому законом порядку місцем проживання (перебування, знаходження) цієї зобов'язаної особи або до окружного адміністративного суду за місцезнаходженням Управління протягом шестимісячного строку, який обчислюється з дня, коли особа дізналася або повинна була дізнатися про порушення своїх прав, свобод чи інтересів.

Вимогу склав: головний спеціаліст Головченко М.Ф. _____

(посада, прізвище, ім'я, по батькові та підпис працівника відділу контролю та обліку рекламних засобів та вивісок)

Вимогу одержав _____

(посада, прізвище, ім'я, по батькові та підпис)

Увага: всю необхідну інформацію з питань оформлення вивісок можна знайти на офіційному веб-сайті Управління за посиланням: https://reklama.kyivcity.gov.ua/. Відповіді на найпопулярніші питання, які виникають при оформленні вивісок ви можете отримати скориставшись чат-ботом Управління за посиланням: https://t.me/kyivreklama_bot.
Відтермінування виконання цієї вимоги (зобов'язання) не передбачено нормативно-правовими актами.

АКТ обстеження
від 15.10.2026 р.

За результатами обстеження території міста Києва, за адресою: **Деснянський р-н, просп. Червоної Калини (Маяковського), 17** виявлено порушення Порядку розміщення вивісок у місті Києві, затвердженого рішенням Київської міської ради від 20.04.2017 №224/2446 (зі змінами і доповненнями) (далі – Порядок) та Правил благоустрою міста Києва, затверджених рішенням Київської міської ради від 25.12.2008 №1051/1051 (зі змінами і доповненнями), а саме: **розміщення вивіски з невідповідністю вимогам щодо її розміщення, визначеним розділом II Порядку.**

Найменування юридичної особи або прізвище, ім'я, по батькові фізичної особи-підприємця або самозайнятої особи, якій належить вивіска:
ПРИВАТНЕ АКЦІОНЕРНЕ ТОВАРИСТВО "ПОЛЮС"

Примітка (№ вивіски): № 226050С

Акт підготував:
Провідний фахівець КП "Київреклама":
_____ **Печериця Ю.М.**

Акт підписав:
Начальник відділу обстежень та обліку рекламних засобів КП «Київреклама»:
_____ **Бондарчук А.П.**

Фотофіксація розміщення: Вивіска

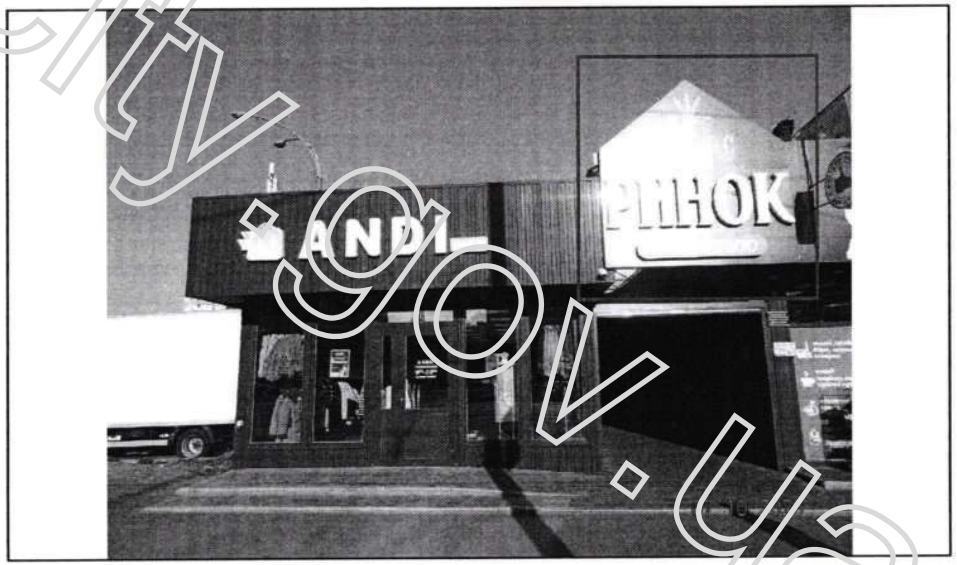

reklama.kyivcity.gov.ua

ВИКОНАВЧИЙ ОРГАН КИЇВСЬКОЇ МІСЬКОЇ РАДИ
(КИЇВСЬКОЇ МІСЬКОЇ ДЕРЖАВНОЇ АДМІНІСТРАЦІЇ)
УПРАВЛІННЯ З ПИТАНЬ РЕКЛАМИ

вул. Хрещатик, 36, м. Київ, 01001, тел. (044) 481 47 18, E-mail: reklama.kyiv@kyivcity.gov.ua
Контактний центр міста Києва (044) 15 51, Код ЄДРПОУ 41348526

ВИМОГА № 010441-26
від 28.10.2026 р.

Склав: головний спеціаліст Головченко М.Ф.

(посада та ПІБ працівника відділу контролю та обліку рекламних засобів та вивісок)

На ім'я: ПРИВАТНЕ АКЦІОНЕРНЕ ТОВАРИСТВО "ПОЛЮС"

(найменування юридичної особи або прізвище, ім'я, по батькові фізичної особи-підприємця або самозайнятої особи)

Місцезнаходження згідно даних ЄДР: 02225, м. Київ, просп.Червоної Калини, 5-В, тел.380445152598, 380445151740, 380445151556

(район, вулиця, № будинку, контактний телефон)

щодо усунення порушень Порядку розміщення вивісок у місті Києві, затвердженого рішенням Київської міської ради від 20.04.2017 №224/2446 (зі змінами і доповненнями) (далі – Порядок) та Правил благоустрою міста Києва, затверджених рішенням Київської міської ради від 25.12.2008 № 1051/1051 (зі змінами і доповненнями).

Порушення: встановлення вивіски з невідповідністю вимогам щодо її розміщення, визначеним розділом II Порядку.
Суть порушення: розміщення вивіски з порушенням вимог до: технічних характеристик (параметрів) (абзац 4 п.п.2.2.2, п.п. 2.3.4), місця розміщення (абзац 1 п.п.2.2.2, абзац 3 п.п.2.2.2, п.п.2.2.7).
Спосіб усунення порушення (виконання зобов'язання): привести вивіску у відповідність до вимог Порядку або здійснити її демонтаж.
Термін усунення порушення (строк добровільного виконання зобов'язання) до: 18.11.2026 р.
Примітка (№ вивіски): № 225949С

Про усунення зазначених порушень (виконання зобов'язання) необхідно повідомити Управління з питань реклами виконавчого органу Київської міської ради (Київської міської державної адміністрації) (далі – Управління) за адресою: 01001, м. Київ, вул. Хрещатик, 36, або 04070, м. Київ, Боричів узвіз, 8, тел. 481-47-18 в письмовій формі з фотофіксацією усунутих порушень.

У разі невиконання цієї вимоги (зобов'язання) у добровільному порядку, вивіска буде демонтована підпорядкованим Управлінню комунальним підприємством виконавчого органу Київради (Київської міської державної адміністрації) «Київреклама» (далі – КП «Київреклама») на підставі відповідного наказу Управління про демонтаж вивісок. Після демонтажу вивіски, на Вас буде покладено обов'язок компенсації витрат пов'язаних з демонтажем вивіски, її транспортуванням та подальшим зберіганням згідно затвердженого КП «Київреклама» кошторису (планової собівартості робіт з демонтажу вивіски). З кошторисом витрат (плановою собівартістю робіт з демонтажу вивіски) можна ознайомитись на офіційному веб-сайті КП «Київреклама» за посиланням: https://www.kyivreclama.kyiv.ua/demontazh/. Витрати на демонтаж вивіски можуть бути збільшені, якщо виконання заходів впливу (демонтажу) призведе до такого збільшення.

Вимога може бути оскаржена в порядку адміністративного судочинства до окружного адміністративного суду за вибором зобов'язаної особи за зареєстрованим у встановленому законом порядку місцем проживання (перебування, знаходження) цієї зобов'язаної особи або до окружного адміністративного суду за місцезнаходженням Управління протягом шестимісячного строку, який обчислюється з дня, коли особа дізналася або повинна була дізнатися про порушення своїх прав, свобод чи інтересів.

Вимогу склав: головний спеціаліст Головченко М.Ф. _____

(посада, прізвище, ім'я, по батькові та підпис працівника відділу контролю та обліку рекламних засобів та вивісок)

Вимогу одержав _____

(посада, прізвище, ім'я, по батькові та підпис)

Увага: всю необхідну інформацію з питань оформлення вивісок можна знайти на офіційному веб-сайті Управління за посиланням: https://reklama.kyivcity.gov.ua/. Відповіді на найпопулярніші питання, які виникають при оформленні вивісок ви можете отримати скориставшись чат-ботом Управління за посиланням: https://t.me/kyivreklama_bot.

Відтермінування виконання цієї вимоги (зобов'язання) не передбачено нормативно-правовими актами.

АКТ обстеження
від 15.10.2026 р.

За результатами обстеження території міста Києва, за адресою: **Деснянський р-н, просп. Червоної Калини (Маяковського), 17** виявлено порушення Порядку розміщення вивісок у місті Києві, затвердженого рішенням Київської міської ради від 20.04.2017 №224/2446 (зі змінами і доповненнями) (далі – Порядок) та Правил благоустрою міста Києва, затверджених рішенням Київської міської ради від 25.12.2008 №1051/1051 (зі змінами і доповненнями), а саме: **розміщення вивіски з невідповідністю вимогам щодо її розміщення, визначеним розділом II Порядку.**

Найменування юридичної особи або прізвище, ім'я, по батькові фізичної особи-підприємця або самозайнятої особи, якій належить вивіска:
ПРИВАТНЕ АКЦІОНЕРНЕ ТОВАРИСТВО "ПОЛЮС"

Примітка (№ вивіски): № 225949С

Акт підготував:
Провідний фахівець КП "Київреклама":
_____ **Печериця Ю.М.**

Акт підписав:
Начальник відділу обстежень та обліку рекламних засобів КП «Київреклама»:
_____ **Бондарчук А.П.**

Фотофіксація розміщення: Вивіска

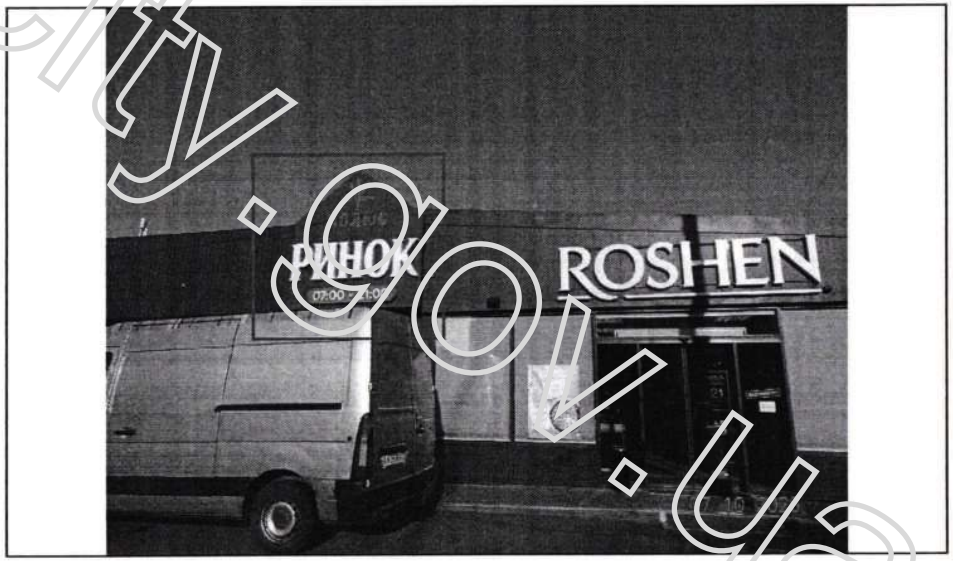

reklama.kyivcity.gov.ua

ВИКОНАВЧИЙ ОРГАН КИЇВСЬКОЇ МІСЬКОЇ РАДИ
(КИЇВСЬКОЇ МІСЬКОЇ ДЕРЖАВНОЇ АДМІНІСТРАЦІЇ)
УПРАВЛІННЯ З ПИТАНЬ РЕКЛАМИ

вул. Хрещатик, 36, м. Київ, 01001, тел. (044) 481 47 18, E-mail: reklama.kyiv@kyivcity.gov.ua
Контактний центр міста Києва (044) 15 51, Код ЄДРПОУ 41348526

ВИМОГА № 010442-26
від 28.10.2026 р.

Склав: головний спеціаліст Головченко М.Ф.

(посада та ПІБ працівника відділу контролю та обліку рекламних засобів та вивісок)

На ім'я: ДОЧІРНЄ ПІДПРИЄМСТВО "ІДЕАЛ - ДИСТРИБУЦІЯ"

(найменування юридичної особи або прізвище, ім'я, по батькові фізичної особи-підприємця або самозайнятої особи)

Місцезнаходження згідно даних ЄДР: 65101, Одеська обл., м. Одеса, вул. Комарова Космонавта, 12, тел.380679392626

(район, вулиця, № будинку, контактний телефон)

щодо усунення порушень Порядку розміщення вивісок у місті Києві, затвердженого рішенням Київської міської ради від 20.04.2017 №224/2446 (зі змінами і доповненнями) (далі – Порядок) та Правил благоустрою міста Києва, затверджених рішенням Київської міської ради від 25.12.2008 № 1051/1051 (зі змінами і доповненнями).

Порушення: встановлення вивіски з невідповідністю вимогам щодо її розміщення, визначеним розділом II Порядку.
Суть порушення: розміщення вивіски з порушенням вимог до: технічних характеристик (параметрів) (п.п 2.1.3, п.п 2.2.3, п.п 2.3.1), місця розміщення (абзац 3 п.п.2.2.2).
Спосіб усунення порушення (виконання зобов'язання): привести вивіску у відповідність до вимог Порядку або здійснити її демонтаж.
Термін усунення порушення (строк добровільного виконання зобов'язання) до: 18.11.2026 р.
Примітка (№ вивіски): № 208693С

Про усунення зазначених порушень (виконання зобов'язання) необхідно повідомити Управління з питань реклами виконавчого органу Київської міської ради (Київської міської державної адміністрації) (далі – Управління) за адресою: 01001, м. Київ, вул. Хрещатик, 36, або 04070, м. Київ, Боричів узвіз, 8, тел. 481-47-18 в письмовій формі з фотофіксацією усунутих порушень.

У разі невиконання цієї вимоги (зобов'язання) у добровільному порядку, вивіска буде демонтована підпорядкованим Управлінню комунальним підприємством виконавчого органу Київради (Київської міської державної адміністрації) «Київреклама» (далі – КП «Київреклама») на підставі відповідного наказу Управління про демонтаж вивісок. Після демонтажу вивіски, на Вас буде покладено обов'язок компенсації витрат пов'язаних з демонтажем вивіски, її транспортуванням та подальшим зберіганням згідно затвердженого КП «Київреклама» кошторису (планової собівартості робіт з демонтажу вивіски). З кошторисом витрат (плановою собівартістю робіт з демонтажу вивіски) можна ознайомитись на офіційному веб-сайті КП «Київреклама» за посиланням: https://www.kyivreclama.kyiv.ua/demontazh/. Витрати на демонтаж вивіски можуть бути збільшені, якщо виконання заходів впливу (демонтажу) призведе до такого збільшення.

Вимога може бути оскаржена в порядку адміністративного судочинства до окружного адміністративного суду за вибором зобов'язаної особи за зареєстрованим у встановленому законом порядку місцем проживання (перебування, знаходження) цієї зобов'язаної особи або до окружного адміністративного суду за місцезнаходженням Управління протягом шестимісячного строку, який обчислюється з дня, коли особа дізналася або повинна була дізнатися про порушення своїх прав, свобод чи інтересів.

Вимогу склав: головний спеціаліст Головченко М.Ф. _____

(посада, прізвище, ім'я, по батькові та підпис працівника відділу контролю та обліку рекламних засобів та вивісок)

Вимогу одержав _____

(посада, прізвище, ім'я, по батькові та підпис)

Увага: всю необхідну інформацію з питань оформлення вивісок можна знайти на офіційному веб-сайті Управління за посиланням: https://reklama.kyivcity.gov.ua/. Відповіді на найпопулярніші питання, які виникають при оформленні вивісок ви можете отримати скориставшись чат-ботом Управління за посиланням: https://t.me/kyivreklama_bot.

Відтермінування виконання цієї вимоги (зобов'язання) не передбачено нормативно-правовими актами.

АКТ обстеження
від 14.10.2026 р.

За результатами обстеження території міста Києва, за адресою: **Шевченківський р-н, вул. Володимирська, 51/53** виявлено порушення Порядку розміщення вивісок у місті Києві, затвердженого рішенням Київської міської ради від 20.04.2017 №224/2446 (зі змінами і доповненнями) (далі – Порядок) та Правил благоустрою міста Києва, затверджених рішенням Київської міської ради від 25.12.2008 №1051/1051 (зі змінами і доповненнями), а саме: **розміщення вивіски з невідповідністю вимогам щодо її розміщення, визначеним розділом II Порядку.**

Найменування юридичної особи або прізвище, ім'я, по батькові фізичної особи-підприємця або самозайнятої особи, якій належить вивіска:
ДОЧІРНЄ ПІДПРИЄМСТВО "ІДЕАЛ - ДИСТРИБУЦІЯ"

Примітка (№ вивіски): № 208693С

Акт підготував:
Провідний фахівець КП "Київреклама":
_____ **Золотар З.М.**

Акт підписав:
Начальник відділу обстежень та обліку рекламних засобів КП «Київреклама»:
_____ **Бондарчук А.П.**

Фотофіксація розміщення: Вивіска

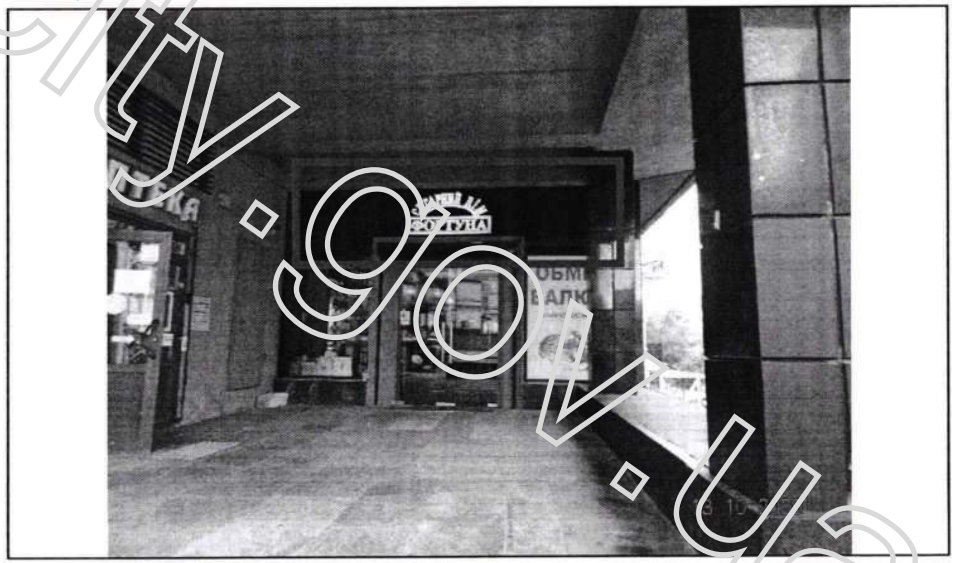

reklama.kyivcity.gov.ua

ВИКОНАВЧИЙ ОРГАН КИЇВСЬКОЇ МІСЬКОЇ РАДИ
(КИЇВСЬКОЇ МІСЬКОЇ ДЕРЖАВНОЇ АДМІНІСТРАЦІЇ)
УПРАВЛІННЯ З ПИТАНЬ РЕКЛАМИ

вул. Хрещатик, 36, м. Київ, 01001, тел. (044) 481 47 18, E-mail: reklama.kyiv@kyivcity.gov.ua
Контактний центр міста Києва (044) 15 51, Код ЄДРПОУ 41348526

ВИМОГА № 010443-26
від 28.10.2026 р.

Склав: головний спеціаліст Головченко М.Ф.

(посада та ПІБ працівника відділу контролю та обліку рекламних засобів та вивісок)

На ім'я: ТОВАРИСТВО З ОБМЕЖЕНОЮ ВІДПОВІДАЛЬНІСТЮ "РУШ"

(найменування юридичної особи або прізвище, ім'я, по батькові фізичної особи-підприємця або самозайнятої особи)

Місцезнаходження згідно даних ЄДР: 49101, Дніпропетровська обл., м. Дніпро, вул. Володимира Антоновича, 6, тел.380443334671, 380674625745; 380975426776

(район, вулиця, № будинку, контактний телефон)

щодо усунення порушень Порядку розміщення вивісок у місті Києві, затвердженого рішенням Київської міської ради від 20.04.2017 №224/2446 (зі змінами і доповненнями) (далі – Порядок) та Правил благоустрою міста Києва, затверджених рішенням Київської міської ради від 25.12.2008 № 1051/1051 (зі змінами і доповненнями).

Порушення: встановлення вивіски з невідповідністю вимогам щодо її розміщення, визначеним розділом II Порядку.
Суть порушення: розміщення вивіски з порушенням вимог до: інформаційних вимог (п.п 2.6.2).
Спосіб усунення порушення (виконання зобов'язання): привести вивіску у відповідність до вимог Порядку або демонтувати демонтаж.
Термін усунення порушення (строк добровільного виконання зобов'язання) до: 18.11.2026 р.
Примітка (№ вивіски): № 247570С

Про усунення зазначених порушень (виконання зобов'язання) необхідно повідомити Управління з питань реклами виконавчого органу Київської міської ради (Київської міської державної адміністрації) (далі – Управління) за адресою: 01001, м. Київ, вул. Хрещатик, 36, або 04070, м. Київ, Боричів узвіз, 8, тел. 481-47-18 в письмовій формі з фотофіксацією усунутих порушень.

У разі невиконання цієї вимоги (зобов'язання) у добровільному порядку, вивіска буде демонтована підпорядкованим Управлінню комунальним підприємством виконавчого органу Київради (Київської міської державної адміністрації) «Київреклама» (далі – КП «Київреклама») на підставі відповідного наказу Управління про демонтаж вивісок. Після демонтажу вивіски, на Вас буде покладено обов'язок компенсації витрат пов'язаних з демонтажем вивіски, її транспортуванням та подальшим зберіганням згідно затвердженого КП «Київреклама» кошторису (планової собівартості робіт з демонтажу вивіски). З кошторисом витрат (плановою собівартістю робіт з демонтажу вивіски) можна ознайомитись на офіційному веб-сайті КП «Київреклама» за посиланням: https://www.kyivreclama.kyiv.ua/demontazh/. Витрати на демонтаж вивіски можуть бути збільшені, якщо виконання заходів впливу (демонтажу) призведе до такого збільшення.

Вимога може бути оскаржена в порядку адміністративного судочинства до окружного адміністративного суду за вибором зобов'язаної особи за зареєстрованим у встановленому законом порядку місцем проживання (перебування, знаходження) цієї зобов'язаної особи або до окружного адміністративного суду за місцезнаходженням Управління протягом шестимісячного строку, який обчислюється з дня, коли особа дізналася або повинна була дізнатися про порушення своїх прав, свобод чи інтересів.

Вимогу склав: головний спеціаліст Головченко М.Ф. _____

(посада, прізвище, ім'я, по батькові та підпис працівника відділу контролю та обліку рекламних засобів та вивісок)

Вимогу одержав _____

(посада, прізвище, ім'я, по батькові та підпис)

Увага: всю необхідну інформацію з питань оформлення вивісок можна знайти на офіційному веб-сайті Управління за посиланням: https://reklama.kyivcity.gov.ua/. Відповіді на найпопулярніші питання, які виникають при оформленні вивісок ви можете отримати скориставшись чат-ботом Управління за посиланням: https://t.me/kyivreklama_bot.

Відтермінування виконання цієї вимоги (зобов'язання) не передбачено нормативно-правовими актами.

АКТ обстеження
від 13.10.2026 р.

За результатами обстеження території міста Києва, за адресою: **Дарницький р-н, вул. Драгоманова , 40-г** виявлено порушення Порядку розміщення вивісок у місті Києві, затвердженого рішенням Київської міської ради від 20.04.2017 №224/2446 (зі змінами і доповненнями) (далі – Порядок) та Правил благоустрою міста Києва, затверджених рішенням Київської міської ради від 25.12.2008 №1051/1051 (зі змінами і доповненнями), а саме: **розміщення вивіски з невідповідністю вимогам щодо її розміщення, визначеним розділом II Порядку.**

Найменування юридичної особи або прізвище, ім'я, по батькові фізичної особи-підприємця або самозайнятої особи, якій належить вивіска:
ТОВАРИСТВО З ОБМЕЖЕНОЮ ВІДПОВІДАЛЬНІСТЮ "РУШ"

Примітка (№ вивіски): № 247570С

Акт підготував:
Провідний фахівець КП "Київреклама":
_____ **Марченко А.К.**

Акт підписав:
Начальник відділу обстежень та обліку рекламних засобів КП «Київреклама»:
_____ **Бондарчук А.П.**

Фотофіксація розміщення: Вивіска



reklama.kyivcity.gov.ua

ВИКОНАВЧИЙ ОРГАН КИЇВСЬКОЇ МІСЬКОЇ РАДИ
(КИЇВСЬКОЇ МІСЬКОЇ ДЕРЖАВНОЇ АДМІНІСТРАЦІЇ)
УПРАВЛІННЯ З ПИТАНЬ РЕКЛАМИ

вул. Хрещатик, 36, м. Київ, 01001, тел. (044) 481 47 18, E-mail: reklama.kyiv@kyivcity.gov.ua
Контактний центр міста Києва (044) 15 51, Код ЄДРПОУ 41348526

ВИМОГА № 010444-26
від 28.10.2026 р.

Склав: головний спеціаліст Головченко М.Ф.

(посада та ПІБ працівника відділу контролю та обліку рекламних засобів та вивісок)

На ім'я: ТОВАРИСТВО З ОБМЕЖЕНОЮ ВІДПОВІДАЛЬНІСТЮ "НЕДЛЕС"

(найменування юридичної особи або прізвище, ім'я, по батькові фізичної особи-підприємця або самозайнятої особи)

Місцезнаходження згідно даних ЄДР: 02132, м. Київ, вул. Центральна, 12-А, тел.:380445373618, 380442805176, 380442535098

(район, вулиця, № будинку, контактний телефон)

щодо усунення порушень Порядку розміщення вивісок у місті Києві, затвердженого рішенням Київської міської ради від 20.04.2017 №224/2446 (зі змінами і доповненнями) (далі – Порядок) та Правил благоустрою міста Києва, затверджених рішенням Київської міської ради від 25.12.2008 № 1051/1051 (зі змінами і доповненнями).

Порушення: встановлення вивіски з невідповідністю вимогам щодо її розміщення, визначеним розділом II Порядку.
Суть порушення: розміщення вивіски з порушенням вимог до: місця розміщення (п.п.2.2.6).
Спосіб усунення порушення (виконання зобов'язання): привести вивіску у відповідність до вимог Порядку або здійснити її демонтаж.
Термін усунення порушення (строк добровільного виконання зобов'язання) до: 18.11.2026 р.
Примітка (№ вивіски): № 247701С

Про усунення зазначених порушень (виконання зобов'язання) необхідно повідомити Управління з питань реклами виконавчого органу Київської міської ради (Київської міської державної адміністрації) (далі – Управління) за адресою: 01001, м. Київ, вул. Хрещатик, 36, або 04070, м. Київ, Боричів узвіз, 8, тел. 481-47-18 в письмовій формі з фотофіксацією усунутих порушень.

У разі невиконання цієї вимоги (зобов'язання) у добровільному порядку, вивіска буде демонтована підпорядкованим Управлінню комунальним підприємством виконавчого органу Київради (Київської міської державної адміністрації) «Київреклама» (далі – КП «Київреклама») на підставі відповідного наказу Управління про демонтаж вивісок. Після демонтажу вивіски, на Вас буде покладено обов'язок компенсації витрат пов'язаних з демонтажем вивіски, її транспортуванням та подальшим зберіганням згідно затвердженого КП «Київреклама» кошторису (планової собівартості робіт з демонтажу вивіски). З кошторисом витрат (плановою собівартістю робіт з демонтажу вивіски) можна ознайомитись на офіційному веб-сайті КП «Київреклама» за посиланням: https://www.kyivreclama.kyiv.ua/demontazh/. Витрати на демонтаж вивіски можуть бути збільшені, якщо виконання заходів впливу (демонтажу) призведе до такого збільшення.

Вимога може бути оскаржена в порядку адміністративного судочинства до окружного адміністративного суду за вибором зобов'язаної особи за зареєстрованим у встановленому законом порядку місцем проживання (перебування, знаходження) цієї зобов'язаної особи або до окружного адміністративного суду за місцезнаходженням Управління протягом шестимісячного строку, який обчислюється з дня, коли особа дізналася або повинна була дізнатися про порушення своїх прав, свобод чи інтересів.

Вимогу склав: головний спеціаліст Головченко М.Ф. _____

(посада, прізвище, ім'я, по батькові та підпис працівника відділу контролю та обліку рекламних засобів та вивісок)

Вимогу одержав _____

(посада, прізвище, ім'я, по батькові та підпис)

Увага: всю необхідну інформацію з питань оформлення вивісок можна знайти на офіційному веб-сайті Управління за посиланням: https://reklama.kyivcity.gov.ua/. Відповіді на найпопулярніші питання, які виникають при оформленні вивісок ви можете отримати скориставшись чат-ботом Управління за посиланням: https://t.me/kyivreklama_bot.

Відтермінування виконання цієї вимоги (зобов'язання) не передбачено нормативно-правовими актами.

АКТ обстеження
від 15.10.2026 р.

За результатами обстеження території міста Києва, за адресою: **Шевченківський р-н, Вознесенський узвіз, 3/5** виявлено порушення Порядку розміщення вивісок у місті Києві, затвердженого рішенням Київської міської ради від 20.04.2017 №224/2446 (зі змінами і доповненнями) (далі – Порядок) та Правил благоустрою міста Києва, затверджених рішенням Київської міської ради від 25.12.2008 №1051/1051 (зі змінами і доповненнями), а саме: **розміщення вивіски з невідповідністю вимогам щодо її розміщення, визначеним розділом II Порядку.**

Найменування юридичної особи або прізвище, ім'я, по батькові фізичної особи-підприємця або самозайнятої особи, якій належить вивіска:
ТОВАРИСТВО З ОБМЕЖЕНОЮ ВІДПОВІДАЛЬНІСТЮ "НЕДЛЕС"

Примітка (№ вивіски): № 247701С

Акт підготував:
Провідний фахівець КП "Київреклама":
_____ **Золотар З.М.**

Акт підписав:
Начальник відділу обстежень та обліку рекламних засобів КП «Київреклама»:
_____ **Бондарчук А.П.**

Фотофіксація розміщення: Вивіска

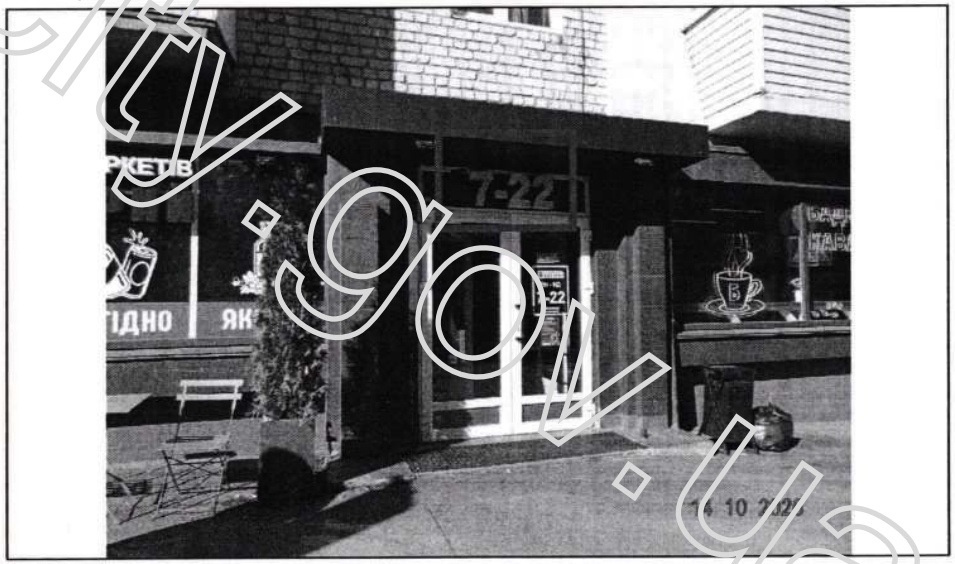

reklama.kyivcity.gov.ua

ВИКОНАВЧИЙ ОРГАН КИЇВСЬКОЇ МІСЬКОЇ РАДИ
(КИЇВСЬКОЇ МІСЬКОЇ ДЕРЖАВНОЇ АДМІНІСТРАЦІЇ)
УПРАВЛІННЯ З ПИТАНЬ РЕКЛАМИ

вул. Хрещатик, 36, м. Київ, 01001, тел. (044) 481 47 18, E-mail: reklama.kyiv@kyivcity.gov.ua
Контактний центр міста Києва (044) 15 51, Код ЄДРПОУ 41348526

ВИМОГА № 010445-26
від 28.10.2026 р.

Склав: головний спеціаліст Головченко М.Ф.

(посада та ПІБ працівника відділу контролю та обліку рекламних засобів та вивісок)

На ім'я: ТОВАРИСТВО З ОБМЕЖЕНОЮ ВІДПОВІДАЛЬНІСТЮ "НЕДЛЕС"

(найменування юридичної особи або прізвище, ім'я, по батькові фізичної особи-підприємця або самозайнятої особи)

Місцезнаходження згідно даних ЄДР: 02132, м. Київ, вул. Центральна, 12-А, тел.:380445373618, 380442805176, 380442535098

(район, вулиця, № будинку, контактний телефон)

щодо усунення порушень Порядку розміщення вивісок у місті Києві, затвердженого рішенням Київської міської ради від 20.04.2017 №224/2446 (зі змінами і доповненнями) (далі – Порядок) та Правил благоустрою міста Києва, затверджених рішенням Київської міської ради від 25.12.2008 № 1051/1051 (зі змінами і доповненнями).

Порушення: встановлення вивіски з невідповідністю вимогам щодо її розміщення, визначеним розділом II Порядку.
Суть порушення: розміщення вивіски з порушенням вимог до: місця розміщення (абзац 2 п.п.2.2.9).
Спосіб усунення порушення (виконання зобов'язання): привести вивіску у відповідність до вимог Порядку або здійснити її демонтаж.
Термін усунення порушення (строк добровільного виконання зобов'язання) до: 18.11.2026 р.
Примітка (№ вивіски): № 247702С

Про усунення зазначених порушень (виконання зобов'язання) необхідно повідомити Управління з питань реклами виконавчого органу Київської міської ради (Київської міської державної адміністрації) (далі – Управління) за адресою: 01001, м. Київ, вул. Хрещатик, 36, або 04070, м. Київ, Боричів узвіз, 8, тел. 481-47-18 в письмовій формі з фотофіксацією усунутих порушень.

У разі невиконання цієї вимоги (зобов'язання) у добровільному порядку, вивіска буде демонтована підпорядкованим Управлінню комунальним підприємством виконавчого органу Київради (Київської міської державної адміністрації) «Київреклама» (далі – КП «Київреклама») на підставі відповідного наказу Управління про демонтаж вивісок. Після демонтажу вивіски, на Вас буде покладено обов'язок компенсації витрат пов'язаних з демонтажем вивіски, її транспортуванням та подальшим зберіганням згідно затвердженого КП «Київреклама» кошторису (планової собівартості робіт з демонтажу вивіски). З кошторисом витрат (плановою собівартістю робіт з демонтажу вивіски) можна ознайомитись на офіційному веб-сайті КП «Київреклама» за посиланням: https://www.kyivreclama.kyiv.ua/demontazh/. Витрати на демонтаж вивіски можуть бути збільшені, якщо виконання заходів впливу (демонтажу) призведе до такого збільшення.

Вимога може бути оскаржена в порядку адміністративного судочинства до окружного адміністративного суду за вибором зобов'язаної особи за зареєстрованим у встановленому законом порядку місцем проживання (перебування, знаходження) цієї зобов'язаної особи або до окружного адміністративного суду за місцезнаходженням Управління протягом шестимісячного строку, який обчислюється з дня, коли особа дізналася або повинна була дізнатися про порушення своїх прав, свобод чи інтересів.

Вимогу склав: головний спеціаліст Головченко М.Ф. _____

(посада, прізвище, ім'я, по батькові та підпис працівника відділу контролю та обліку рекламних засобів та вивісок)

Вимогу одержав _____

(посада, прізвище, ім'я, по батькові та підпис)

Увага: всю необхідну інформацію з питань оформлення вивісок можна знайти на офіційному веб-сайті Управління за посиланням: https://reklama.kyivcity.gov.ua/. Відповіді на найпопулярніші питання, які виникають при оформленні вивісок ви можете отримати скориставшись чат-ботом Управління за посиланням: https://t.me/kyivreklama_bot.

Відтермінування виконання цієї вимоги (зобов'язання) не передбачено нормативно-правовими актами.

АКТ обстеження
від 15.10.2026 р.

За результатами обстеження території міста Києва, за адресою: **Шевченківський р-н, Вознесенський узвіз, 3/5** виявлено порушення Порядку розміщення вивісок у місті Києві, затвердженого рішенням Київської міської ради від 20.04.2017 №224/2446 (зі змінами і доповненнями) (далі – Порядок) та Правил благоустрою міста Києва, затверджених рішенням Київської міської ради від 25.12.2008 №1051/1051 (зі змінами і доповненнями), а саме: **розміщення вивіски з невідповідністю вимогам щодо її розміщення, визначеним розділом II Порядку.**

Найменування юридичної особи або прізвище, ім'я, по батькові фізичної особи-підприємця або самозайнятої особи, якій належить вивіска:
ТОВАРИСТВО З ОБМЕЖЕНОЮ ВІДПОВІДАЛЬНІСТЮ "НЕДЛЕС"

Примітка (№ вивіски): № 247702С

Акт підготував:
Провідний фахівець КП "Київреклама":
_____ **Золотар З.М.**

Акт підписав:
Начальник відділу обстежень та обліку рекламних засобів КП «Київреклама»:
_____ **Бондарчук А.П.**

Фотофіксація розміщення: Вивіска

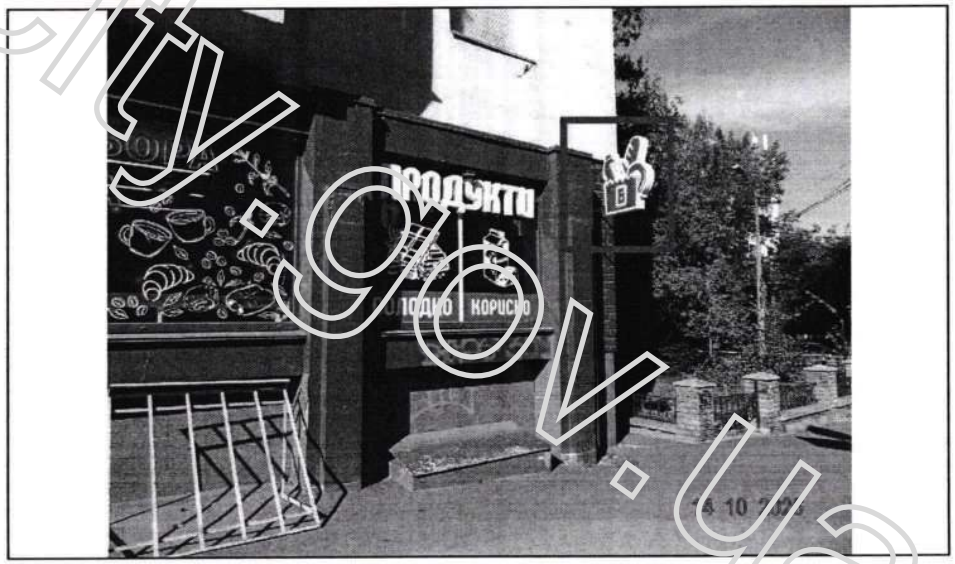

reklama.kyivcity.gov.ua

ВИКОНАВЧИЙ ОРГАН КИЇВСЬКОЇ МІСЬКОЇ РАДИ
(КИЇВСЬКОЇ МІСЬКОЇ ДЕРЖАВНОЇ АДМІНІСТРАЦІЇ)
УПРАВЛІННЯ З ПИТАНЬ РЕКЛАМИ

вул. Хрещатик, 36, м. Київ, 01001, тел. (044) 481 47 18, E-mail: reklama.kyiv@kyivcity.gov.ua
Контактний центр міста Києва (044) 15 51, Код ЄДРПОУ 41348526

ВИМОГА № 010446-26
від 28.10.2026 р.

Склав: головний спеціаліст Головченко М.Ф.

(посада та ПІБ працівника відділу контролю та обліку рекламних засобів та вивісок)

На ім'я: ТОВАРИСТВО З ОБМЕЖЕНОЮ ВІДПОВІДАЛЬНІСТЮ "НЕДЛЕС"

(найменування юридичної особи або прізвище, ім'я, по батькові фізичної особи-підприємця або самозайнятої особи)

Місцезнаходження згідно даних ЄДР: 02132, м. Київ, вул. Центральна, 12-А, тел.380445373618, 380442805176, 380442535098

(район, вулиця, № будинку, контактний телефон)

щодо усунення порушень Порядку розміщення вивісок у місті Києві, затвердженого рішенням Київської міської ради від 20.04.2017 №224/2446 (зі змінами і доповненнями) (далі – Порядок) та Правил благоустрою міста Києва, затверджених рішенням Київської міської ради від 25.12.2008 № 1051/1051 (зі змінами і доповненнями).

Порушення: встановлення вивіски з невідповідністю вимогам щодо її розміщення, визначеним розділом II Порядку.
Суть порушення: розміщення вивіски з порушенням вимог до: технічних характеристик (параметрів) (абзац 5 п.п.2.2.2) місця розміщення (п.п.2.2.6).
Спосіб усунення порушення (виконання зобов'язання): привести вивіску у відповідність до вимог Порядку або здійснити її демонтаж.
Термін усунення порушення (строк добровільного виконання зобов'язання) до: 18.11.2026 р.
Примітка (№ вивіски): № 247543С

Про усунення зазначених порушень (виконання зобов'язання) необхідно повідомити Управління з питань реклами виконавчого органу Київської міської ради (Київської міської державної адміністрації) (далі – Управління) за адресою: 01001, м. Київ, вул. Хрещатик, 36, або 04070, м. Київ, Боричів узвіз, 8, тел. 481-47-18 в письмовій формі з фотофіксацією усунутих порушень.

У разі невиконання цієї вимоги (зобов'язання) у добровільному порядку, вивіска буде демонтована підпорядкованим Управлінню комунальним підприємством виконавчого органу Київради (Київської міської державної адміністрації) «Київреклама» (далі – КП «Київреклама») на підставі відповідного наказу Управління про демонтаж вивісок. Після демонтажу вивіски, на Вас буде покладено обов'язок компенсації витрат пов'язаних з демонтажем вивіски, її транспортуванням та подальшим зберіганням згідно затвердженого КП «Київреклама» кошторису (планової собівартості робіт з демонтажу вивіски). З кошторисом витрат (плановою собівартістю робіт з демонтажу вивіски) можна ознайомитись на офіційному веб-сайті КП «Київреклама» за посиланням: https://www.kyivreclama.kyiv.ua/demontazh/. Витрати на демонтаж вивіски можуть бути збільшені, якщо виконання заходів впливу (демонтажу) призведе до такого збільшення.

Вимога може бути оскаржена в порядку адміністративного судочинства до окружного адміністративного суду за вибором зобов'язаної особи за зареєстрованим у встановленому законом порядку місцем проживання (перебування, знаходження) цієї зобов'язаної особи або до окружного адміністративного суду за місцезнаходженням Управління протягом шестимісячного строку, який обчислюється з дня, коли особа дізналася або повинна була дізнатися про порушення своїх прав, свобод чи інтересів.

Вимогу склав: головний спеціаліст Головченко М.Ф. _____

(посада, прізвище, ім'я, по батькові та підпис працівника відділу контролю та обліку рекламних засобів та вивісок)

Вимогу одержав _____

(посада, прізвище, ім'я, по батькові та підпис)

Увага: всю необхідну інформацію з питань оформлення вивісок можна знайти на офіційному веб-сайті Управління за посиланням: https://reklama.kyivcity.gov.ua/. Відповіді на найпопулярніші питання, які виникають при оформленні вивісок ви можете отримати скориставшись чат-ботом Управління за посиланням: https://t.me/kyivreklama_bot.

Відтермінування виконання цієї вимоги (зобов'язання) не передбачено нормативно-правовими актами.

АКТ обстеження
від 12.10.2026 р.

За результатами обстеження території міста Києва, за адресою: **Деснянський р-н, вул. Ореста (Курчатова) Левицького, 20** виявлено порушення Порядку розміщення вивісок у місті Києві, затвердженого рішенням Київської міської ради від 20.04.2017 №224/2446 (зі змінами і доповненнями) (далі – Порядок) та Правил благоустрою міста Києва, затверджених рішенням Київської міської ради від 25.12.2008 №1051/1051 (зі змінами і доповненнями), а саме: **розміщення вивіски з невідповідністю вимогам щодо її розміщення, визначеним розділом II Порядку.**

Найменування юридичної особи або прізвище, ім'я, по батькові фізичної особи-підприємця або самозайнятої особи, якій належить вивіска:
ТОВАРИСТВО З ОБМЕЖЕНОЮ ВІДПОВІДАЛЬНІСТЮ "НЕДЛЕС"

Примітка (№ вивіски): № 247543С

Акт підготував:
Провідний фахівець КП "Київреклама":
_____ **Печериця Ю.М.**

Акт підписав:
Начальник відділу обстежень та обліку рекламних засобів КП «Київреклама»:
_____ **Бондарчук А.П.**

Фотофіксація розміщення: Вивіска



reklama.kyivcity.gov.ua

ВИКОНАВЧИЙ ОРГАН КИЇВСЬКОЇ МІСЬКОЇ РАДИ
(КИЇВСЬКОЇ МІСЬКОЇ ДЕРЖАВНОЇ АДМІНІСТРАЦІЇ)
УПРАВЛІННЯ З ПИТАНЬ РЕКЛАМИ

вул. Хрещатик, 36, м. Київ, 01001, тел. (044) 481 47 18, E-mail: reklama.kyiv@kyivcity.gov.ua
Контактний центр міста Києва (044) 15 51, Код ЄДРПОУ 41348526

ВИМОГА № 010447-26
від 28.10.2026 р.

Склав: головний спеціаліст Головченко М.Ф.

(посада та ПІБ працівника відділу контролю та обліку рекламних засобів та вивісок)

На ім'я: ТОВАРИСТВО З ОБМЕЖЕНОЮ ВІДПОВІДАЛЬНІСТЮ "НЕДЛЕС"

(найменування юридичної особи або прізвище, ім'я, по батькові фізичної особи-підприємця або самозайнятої особи)

Місцезнаходження згідно даних ЄДР: 02132, м. Київ, вул. Центральна, 12-А, тел.380445373618, 380442805176, 380442535098

(район, вулиця, № будинку, контактний телефон)

щодо усунення порушень Порядку розміщення вивісок у місті Києві, затвердженого рішенням Київської міської ради від 20.04.2017 №224/2446 (зі змінами і доповненнями) (далі – Порядок) та Правил благоустрою міста Києва, затверджених рішенням Київської міської ради від 25.12.2008 № 1051/1051 (зі змінами і доповненнями).

Порушення: встановлення вивіски з невідповідністю вимогам щодо її розміщення, визначеним розділом II Порядку.
Суть порушення: розміщення вивіски з порушенням вимог до: технічних характеристик (параметрів) (абзац 5 п.п.2.2.2), місця розміщення (п.п.2.2.6).
Спосіб усунення порушення (виконання зобов'язання): привести вивіску у відповідність до вимог Порядку або здійснити її демонтаж.
Термін усунення порушення (строк добровільного виконання зобов'язання) до: 18.11.2026 р.
Примітка (№ вивіски): № 247542С

Про усунення зазначених порушень (виконання зобов'язання) необхідно повідомити Управління з питань реклами виконавчого органу Київської міської ради (Київської міської державної адміністрації) (далі – Управління) за адресою: 01001, м. Київ, вул. Хрещатик, 36, або 04070, м. Київ, Боричів узвіз, 8, тел. 481-47-18 в письмовій формі з фотофіксацією усунутих порушень.
У разі невиконання цієї вимоги (зобов'язання) у добровільному порядку, вивіска буде демонтована підпорядкованим Управлінню комунальним підприємством виконавчого органу Київради (Київської міської державної адміністрації) «Київреклама» (далі – КП «Київреклама») на підставі відповідного наказу Управління про демонтаж вивісок. Після демонтажу вивіски, на Вас буде покладено обов'язок компенсації витрат пов'язаних з демонтажем вивіски, її транспортуванням та подальшим зберіганням згідно затвердженого КП «Київреклама» кошторису (планової собівартості робіт з демонтажу вивіски). З кошторисом витрат (плановою собівартістю робіт з демонтажу вивіски) можна ознайомитись на офіційному веб-сайті КП «Київреклама» за посиланням: https://www.kyivreclama.kyiv.ua/demontazh/. Витрати на демонтаж вивіски можуть бути збільшені, якщо виконання заходів впливу (демонтажу) призведе до такого збільшення.
Вимога може бути оскаржена в порядку адміністративного судочинства до окружного адміністративного суду за вибором зобов'язаної особи за зареєстрованим у встановленому законом порядку місцем проживання (перебування, знаходження) цієї зобов'язаної особи або до окружного адміністративного суду за місцезнаходженням Управління протягом шестимісячного строку, який обчислюється з дня, коли особа дізналася або повинна була дізнатися про порушення своїх прав, свобод чи інтересів.

Вимогу склав: головний спеціаліст Головченко М.Ф. _____

(посада, прізвище, ім'я, по батькові та підпис працівника відділу контролю та обліку рекламних засобів та вивісок)

Вимогу одержав _____

(посада, прізвище, ім'я, по батькові та підпис)

Увага: всю необхідну інформацію з питань оформлення вивісок можна знайти на офіційному веб-сайті Управління за посиланням: https://reklama.kyivcity.gov.ua/. Відповіді на найпопулярніші питання, які виникають при оформленні вивісок ви можете отримати скориставшись чат-ботом Управління за посиланням: https://t.me/kyivreklama_bot.
Відтермінування виконання цієї вимоги (зобов'язання) не передбачено нормативно-правовими актами.

АКТ обстеження
від 12.10.2026 р.

За результатами обстеження території міста Києва, за адресою: **Деснянський р-н, вул. Ореста (Курчатова) Левицького, 20** виявлено порушення Порядку розміщення вивісок у місті Києві, затвердженого рішенням Київської міської ради від 20.04.2017 №224/2446 (зі змінами і доповненнями) (далі – Порядок) та Правил благоустрою міста Києва, затверджених рішенням Київської міської ради від 25.12.2008 №1051/1051 (зі змінами і доповненнями), а саме: **розміщення вивіски з невідповідністю вимогам щодо її розміщення, визначеним розділом II Порядку.**

Найменування юридичної особи або прізвище, ім'я, по батькові фізичної особи-підприємця або самозайнятої особи, якій належить вивіска:
ТОВАРИСТВО З ОБМЕЖЕНОЮ ВІДПОВІДАЛЬНІСТЮ "НЕДЛЕС"

Примітка (№ вивіски): № 247542С

Акт підготував:
Провідний фахівець КП "Київреклама":
_____ **Печериця Ю.М.**

Акт підписав:
Начальник відділу обстежень та обліку рекламних засобів КП «Київреклама»:
_____ **Бондарчук А.П.**

Фотофіксація розміщення: Вивіска



reklama.kyivcity.gov.ua

ВИКОНАВЧИЙ ОРГАН КИЇВСЬКОЇ МІСЬКОЇ РАДИ
(КИЇВСЬКОЇ МІСЬКОЇ ДЕРЖАВНОЇ АДМІНІСТРАЦІЇ)
УПРАВЛІННЯ З ПИТАНЬ РЕКЛАМИ

вул. Хрещатик, 36, м. Київ, 01001, тел. (044) 481 47 18, E-mail: reklama.kyiv@kyivcity.gov.ua
Контактний центр міста Києва (044) 15 51, Код ЄДРПОУ 41348526

ВИМОГА № 010448-26
від 28.10.2026 р.

Склав: головний спеціаліст Головченко М.Ф.

(посада та ПІБ працівника відділу контролю та обліку рекламних засобів та вивісок)

На ім'я: ТОВАРИСТВО З ОБМЕЖЕНОЮ ВІДПОВІДАЛЬНІСТЮ "НЕДЛЕС"

(найменування юридичної особи або прізвище, ім'я, по батькові фізичної особи-підприємця або самозайнятої особи)

Місцезнаходження згідно даних ЄДР: 02132, м. Київ, вул. Центральна, 12-А, тел.:380445373618, 380442805176, 380442535098

(район, вулиця, № будинку, контактний телефон)

щодо усунення порушень Порядку розміщення вивісок у місті Києві, затвердженого рішенням Київської міської ради від 20.04.2017 №224/2446 (зі змінами і доповненнями) (далі – Порядок) та Правил благоустрою міста Києва, затверджених рішенням Київської міської ради від 25.12.2008 № 1051/1051 (зі змінами і доповненнями).

Порушення: встановлення вивіски з невідповідністю вимогам щодо її розміщення, визначеним розділом II Порядку.
Суть порушення: розміщення вивіски з порушенням вимог до: технічних характеристик (параметрів) (абзац 5 п.п.2.7.2), місця розміщення (абзац 2 п.п.2.2.9), інформаційних вимог (п.п 2.6.2).
Спосіб усунення порушення (виконання зобов'язання): привести вивіску у відповідність до вимог Порядку або здійснити її демонтаж.
Термін усунення порушення (строк добровільного виконання зобов'язання) до: 18.11.2026 р.
Примітка (№ вивіски): № 247540С

Про усунення зазначених порушень (виконання зобов'язання) необхідно повідомити Управління з питань реклами виконавчого органу Київської міської ради (Київської міської державної адміністрації) (далі – Управління) за адресою: 01001, м. Київ, вул. Хрещатик, 36, або 04070, м. Київ, Боричів узвіз, 8, тел. 481-47-18 в письмовій формі з фотофіксацією усунутих порушень.

У разі невиконання цієї вимоги (зобов'язання) у добровільному порядку, вивіска буде демонтована підпорядкованим Управлінню комунальним підприємством виконавчого органу Київради (Київської міської державної адміністрації) «Київреклама» (далі – КП «Київреклама») на підставі відповідного наказу Управління про демонтаж вивісок. Після демонтажу вивіски, на Вас буде покладено обов'язок компенсації витрат пов'язаних з демонтажем вивіски, її транспортуванням та подальшим зберіганням згідно затвердженого КП «Київреклама» кошторису (планової собівартості робіт з демонтажу вивіски). З кошторисом витрат (плановою собівартістю робіт з демонтажу вивіски) можна ознайомитись на офіційному веб-сайті КП «Київреклама» за посиланням: https://www.kyivreclama.kyiv.ua/demontazh/. Витрати на демонтаж вивіски можуть бути збільшені, якщо виконання заходів впливу (демонтажу) призведе до такого збільшення.

Вимога може бути оскаржена в порядку адміністративного судочинства до окружного адміністративного суду за вибором зобов'язаної особи за зареєстрованим у встановленому законом порядку місцем проживання (перебування, знаходження) цієї зобов'язаної особи або до окружного адміністративного суду за місцезнаходженням Управління протягом шестимісячного строку, який обчислюється з дня, коли особа дізналася або повинна була дізнатися про порушення своїх прав, свобод чи інтересів.

Вимогу склав: головний спеціаліст Головченко М.Ф. _____

(посада, прізвище, ім'я, по батькові та підпис працівника відділу контролю та обліку рекламних засобів та вивісок)

Вимогу одержав _____

(посада, прізвище, ім'я, по батькові та підпис)

Увага: всю необхідну інформацію з питань оформлення вивісок можна знайти на офіційному веб-сайті Управління за посиланням: https://reklama.kyivcity.gov.ua/. Відповіді на найпопулярніші питання, які виникають при оформленні вивісок ви можете отримати скориставшись чат-ботом Управління за посиланням: https://t.me/kyivreklama_bot.

Відтермінування виконання цієї вимоги (зобов'язання) не передбачено нормативно-правовими актами.

АКТ обстеження
від 12.10.2026 р.

За результатами обстеження території міста Києва, за адресою: **Деснянський р-н, вул. Ореста (Курчатова) Левицького, 20** виявлено порушення Порядку розміщення вивісок у місті Києві, затвердженого рішенням Київської міської ради від 20.04.2017 №224/2446 (зі змінами і доповненнями) (далі – Порядок) та Правил благоустрою міста Києва, затверджених рішенням Київської міської ради від 25.12.2008 №1051/1051 (зі змінами і доповненнями), а саме: **розміщення вивіски з невідповідністю вимогам щодо її розміщення, визначеним розділом II Порядку.**

Найменування юридичної особи або прізвище, ім'я, по батькові фізичної особи-підприємця або самозайнятої особи, якій належить вивіска:
ТОВАРИСТВО З ОБМЕЖЕНОЮ ВІДПОВІДАЛЬНІСТЮ "НЕДЛЕС"

Примітка (№ вивіски): № 247540С

Акт підготував:
Провідний фахівець КП "Київреклама":
_____ **Печериця Ю.М.**

Акт підписав:
Начальник відділу обстежень та обліку рекламних засобів КП «Київреклама»:
_____ **Бондарчук А.П.**

Фотофіксація розміщення: Вивіска



reklama.kyivcity.gov.ua

ВИКОНАВЧИЙ ОРГАН КИЇВСЬКОЇ МІСЬКОЇ РАДИ
(КИЇВСЬКОЇ МІСЬКОЇ ДЕРЖАВНОЇ АДМІНІСТРАЦІЇ)
УПРАВЛІННЯ З ПИТАНЬ РЕКЛАМИ

вул. Хрещатик, 36, м. Київ, 01001, тел. (044) 481 47 18, E-mail: reklama.kyiv@kyivcity.gov.ua
Контактний центр міста Києва (044) 15 51, Код ЄДРПОУ 41348526

ВИМОГА № 010449-26
від 28.10.2026 р.

Склав: головний спеціаліст Головченко М.Ф.

(посада та ПІБ працівника відділу контролю та обліку рекламних засобів та вивісок)

На ім'я: ТОВАРИСТВО З ОБМЕЖЕНОЮ ВІДПОВІДАЛЬНІСТЮ "НЕДЛЕС"

(найменування юридичної особи або прізвище, ім'я, по батькові фізичної особи-підприємця або самозайнятої особи)

Місцезнаходження згідно даних ЄДР: 02132, м. Київ, вул. Центральна, 12-А, тел.380445373618, 380442805176, 380442535098

(район, вулиця, № будинку, контактний телефон)

щодо усунення порушень Порядку розміщення вивісок у місті Києві, затвердженого рішенням Київської міської ради від 20.04.2017 №224/2446 (зі змінами і доповненнями) (далі – Порядок) та Правил благоустрою міста Києва, затверджених рішенням Київської міської ради від 25.12.2008 № 1051/1051 (зі змінами і доповненнями).

Порушення: встановлення вивіски з невідповідністю вимогам щодо її розміщення, визначеним розділом II Порядку.
Суть порушення: розміщення вивіски з порушенням вимог до: технічних характеристик (параметрів) (абзац 5 п.п.2.2.2), місця розміщення (п.п.2.2.6).
Спосіб усунення порушення (виконання зобов'язання): привести вивіску у відповідність до вимог Порядку або здійснити її демонтаж.
Термін усунення порушення (строк добровільного виконання зобов'язання) до: 18.11.2026 р.
Примітка (№ вивіски): № 247539С

Про усунення зазначених порушень (виконання зобов'язання) необхідно повідомити Управління з питань реклами виконавчого органу Київської міської ради (Київської міської державної адміністрації) (далі – Управління) за адресою: 01001, м. Київ, вул. Хрещатик, 36, або 04070, м. Київ, Боричів узвіз, 8, тел. 481-47-18 в письмовій формі з фотофіксацією усунутих порушень.
У разі невиконання цієї вимоги (зобов'язання) у добровільному порядку, вивіска буде демонтована підпорядкованим Управлінню комунальним підприємством виконавчого органу Київради (Київської міської державної адміністрації) «Київреклама» (далі – КП «Київреклама») на підставі відповідного наказу Управління про демонтаж вивісок. Після демонтажу вивіски, на Вас буде покладено обов'язок компенсації витрат пов'язаних з демонтажем вивіски, її транспортуванням та подальшим зберіганням згідно затвердженого КП «Київреклама» кошторису (планової собівартості робіт з демонтажу вивіски). З кошторисом витрат (плановою собівартістю робіт з демонтажу вивіски) можна ознайомитись на офіційному веб-сайті КП «Київреклама» за посиланням: https://www.kyivreclama.kyiv.ua/demontazh/. Витрати на демонтаж вивіски можуть бути збільшені, якщо виконання заходів впливу (демонтажу) призведе до такого збільшення.
Вимога може бути оскаржена в порядку адміністративного судочинства до окружного адміністративного суду за вибором зобов'язаної особи за зареєстрованим у встановленому законом порядку місцем проживання (перебування, знаходження) цієї зобов'язаної особи або до окружного адміністративного суду за місцезнаходженням Управління протягом шестимісячного строку, який обчислюється з дня, коли особа дізналася або повинна була дізнатися про порушення своїх прав, свобод чи інтересів.

Вимогу склав: головний спеціаліст Головченко М.Ф. _____

(посада, прізвище, ім'я, по батькові та підпис працівника відділу контролю та обліку рекламних засобів та вивісок)

Вимогу одержав _____

(посада, прізвище, ім'я, по батькові та підпис)

Увага: всю необхідну інформацію з питань оформлення вивісок можна знайти на офіційному веб-сайті Управління за посиланням: https://reklama.kyivcity.gov.ua/. Відповіді на найпопулярніші питання, які виникають при оформленні вивісок ви можете отримати скориставшись чат-ботом Управління за посиланням: https://t.me/kyivreklama_bot.
Відтермінування виконання цієї вимоги (зобов'язання) не передбачено нормативно-правовими актами.

АКТ обстеження
від 12.10.2026 р.

За результатами обстеження території міста Києва, за адресою: **Деснянський р-н, вул. Ореста (Курчатова) Левицького, 20** виявлено порушення Порядку розміщення вивісок у місті Києві, затвердженого рішенням Київської міської ради від 20.04.2017 №224/2446 (зі змінами і доповненнями) (далі – Порядок) та Правил благоустрою міста Києва, затверджених рішенням Київської міської ради від 25.12.2008 №1051/1051 (зі змінами і доповненнями), а саме: **розміщення вивіски з невідповідністю вимогам щодо її розміщення, визначеним розділом II Порядку.**

Найменування юридичної особи або прізвище, ім'я, по батькові фізичної особи-підприємця або самозайнятої особи, якій належить вивіска:
ТОВАРИСТВО З ОБМЕЖЕНОЮ ВІДПОВІДАЛЬНІСТЮ "НЕДЛЕС"

Примітка (№ вивіски): № 247539С

Акт підготував:
Провідний фахівець КП "Київреклама":
_____ **Печериця Ю.М.**

Акт підписав:
Начальник відділу обстежень та обліку рекламних засобів КП «Київреклама»:
_____ **Бондарчук А.П.**

Фотофіксація розміщення: Вивіска



reklama.kyivcity.gov.ua

ВИКОНАВЧИЙ ОРГАН КИЇВСЬКОЇ МІСЬКОЇ РАДИ
(КИЇВСЬКОЇ МІСЬКОЇ ДЕРЖАВНОЇ АДМІНІСТРАЦІЇ)
УПРАВЛІННЯ З ПИТАНЬ РЕКЛАМИ

вул. Хрещатик, 36, м. Київ, 01001, тел. (044) 481 47 18, E-mail: reklama.kyiv@kyivcity.gov.ua
Контактний центр міста Києва (044) 15 51, Код ЄДРПОУ 41348526

ВИМОГА № 010450-26
від 28.10.2026 р.

Склав: головний спеціаліст Головченко М.Ф.

(посада та ПІБ працівника відділу контролю та обліку рекламних засобів та вивісок)

На ім'я: ТОВАРИСТВО З ОБМЕЖЕНОЮ ВІДПОВІДАЛЬНІСТЮ "АПТЕКА АНЦ"

(найменування юридичної особи або прізвище, ім'я, по батькові фізичної особи-підприємця або самозайнятої особи)

Місцезнаходження згідно даних ЄДР: 03180, м. Київ, просп. Берестейський, 125, літ. А, тел.380444518760, 380443933602

(район, вулиця, № будинку, контактний телефон)

щодо усунення порушень Порядку розміщення вивісок у місті Києві, затвердженого рішенням Київської міської ради від 20.04.2017 №224/2446 (зі змінами і доповненнями) (далі – Порядок) та Правил благоустрою міста Києва, затверджених рішенням Київської міської ради від 25.12.2008 № 1051/1051 (зі змінами і доповненнями).

Порушення: встановлення вивіски з невідповідністю вимогам щодо її розміщення, визначеним розділом II Порядку.
Суть порушення: розміщення вивіски з порушенням вимог до: місця розміщення (абзац 3 п.п.2.2.9, п.п.2.2.4, абзац 6 п.п.2.2.9), інформаційних вимог (п.п 2.6.1).
Спосіб усунення порушення (виконання зобов'язання): привести вивіску у відповідність до вимог Порядку або здійснити її демонтаж.
Термін усунення порушення (строк добровільного виконання зобов'язання) до: 18.11.2026 р.
Примітка (№ вивіски): № 91413С

Про усунення зазначених порушень (виконання зобов'язання) необхідно повідомити Управління з питань реклами виконавчого органу Київської міської ради (Київської міської державної адміністрації) (далі – Управління) за адресою: 01001, м. Київ, вул. Хрещатик, 36, або 04070, м. Київ, Боричів узвіз, 8, тел. 481-47-18 в письмовій формі з фотофіксацією усунутих порушень.
У разі невиконання цієї вимоги (зобов'язання) у добровільному порядку, вивіска буде демонтована підпорядкованим Управлінню комунальним підприємством виконавчого органу Київради (Київської міської державної адміністрації) «Київреклама» (далі – КП «Київреклама») на підставі відповідного наказу Управління про демонтаж вивісок. Після демонтажу вивіски, на Вас буде покладено обов'язок компенсації витрат пов'язаних з демонтажем вивіски, її транспортуванням та подальшим зберіганням згідно затвердженого КП «Київреклама» кошторису (планової собівартості робіт з демонтажу вивіски). З кошторисом витрат (плановою собівартістю робіт з демонтажу вивіски) можна ознайомитись на офіційному веб-сайті КП «Київреклама» за посиланням: https://www.kyivreclama.kyiv.ua/demontazh/. Витрати на демонтаж вивіски можуть бути збільшені, якщо виконання заходів впливу (демонтажу) призведе до такого збільшення.
Вимога може бути оскаржена в порядку адміністративного судочинства до окружного адміністративного суду за вибором зобов'язаної особи за зареєстрованим у встановленому законом порядку місцем проживання (перебування, знаходження) цієї зобов'язаної особи або до окружного адміністративного суду за місцезнаходженням Управління протягом шестимісячного строку, який обчислюється з дня, коли особа дізналася або повинна була дізнатися про порушення своїх прав, свобод чи інтересів.

Вимогу склав: головний спеціаліст Головченко М.Ф. _____

(посада, прізвище, ім'я, по батькові та підпис працівника відділу контролю та обліку рекламних засобів та вивісок)

Вимогу одержав _____

(посада, прізвище, ім'я, по батькові та підпис)

Увага: всю необхідну інформацію з питань оформлення вивісок можна знайти на офіційному веб-сайті Управління за посиланням: https://reklama.kyivcity.gov.ua/. Відповіді на найпопулярніші питання, які виникають при оформленні вивісок ви можете отримати скориставшись чат-ботом Управління за посиланням: https://t.me/kyivreklama_bot.
Відтермінування виконання цієї вимоги (зобов'язання) не передбачено нормативно-правовими актами.

АКТ обстеження
від 12.10.2026 р.

За результатами обстеження території міста Києва, за адресою: **Святошинський р-н, просп. Берестейський (Перемоги), 125-А** виявлено порушення Порядку розміщення вивісок у місті Києві, затвердженого рішенням Київської міської ради від 20.04.2017 №224/2446 (зі змінами і доповненнями) (далі – Порядок) та Правил благоустрою міста Києва, затверджених рішенням Київської міської ради від 25.12.2008 №1051/1051 (зі змінами і доповненнями), а саме: **розміщення вивіски з невідповідністю вимогам щодо її розміщення, визначеним розділом II Порядку.**

Найменування юридичної особи або прізвище, ім'я, по батькові фізичної особи-підприємця або самозайнятої особи, якій належить вивіска:
ТОВАРИСТВО З ОБМЕЖЕНОЮ ВІДПОВІДАЛЬНІСТЮ "АПТЕКА АНЦ"

Примітка (№ вивіски): № 91413С

Акт підготував:
Провідний фахівець КП "Київреклама":
_____ **Печериця Ю.М.**

Акт підписав:
Начальник відділу обстежень та обліку рекламних засобів КП «Київреклама»:
_____ **Бондарчук А.П.**

Фотофіксація розміщення: Вивіска



reklama.kyivcity.gov.ua

ВИКОНАВЧИЙ ОРГАН КИЇВСЬКОЇ МІСЬКОЇ РАДИ
(КИЇВСЬКОЇ МІСЬКОЇ ДЕРЖАВНОЇ АДМІНІСТРАЦІЇ)
УПРАВЛІННЯ З ПИТАНЬ РЕКЛАМИ

вул. Хрещатик, 36, м. Київ, 01001, тел. (044) 481 47 18, E-mail: reklama.kyiv@kyivcity.gov.ua
Контактний центр міста Києва (044) 15 51, Код ЄДРПОУ 41348526

ВИМОГА № 010451-26
від 28.10.2026 р.

Склав: головний спеціаліст Головченко М.Ф.

(посада та ПІБ працівника відділу контролю та обліку рекламних засобів та вивісок)

На ім'я: ТОВАРИСТВО З ОБМЕЖЕНОЮ ВІДПОВІДАЛЬНІСТЮ "АПТЕКА НИЗЬКИХ ЦІН ТМ"

(найменування юридичної особи або прізвище, ім'я, по батькові фізичної особи-підприємця або самозайнятої особи)

Місцезнаходження згідно даних ЄДР: 69121, Запорізька обл., м. Запоріжжя, вул. Дмитра Вишневецького, 19, тел.380443550661, 380443933602

(район, вулиця, № будинку, контактний телефон)

щодо усунення порушень Порядку розміщення вивісок у місті Києві, затвердженого рішенням Київської міської ради від 20.04.2017 №224/2446 (зі змінами і доповненнями) (далі – Порядок) та Правил благоустрою міста Києва, затверджених рішенням Київської міської ради від 25.12.2008 № 1051/1051 (зі змінами і доповненнями).

Порушення: встановлення вивіски з невідповідністю вимогам щодо її розміщення, визначеним розділом II Порядку.
Суть порушення: розміщення вивіски з порушенням вимог до: місця розміщення (абзац 3 п.п.2.2.9), інформаційних вимог (п.п 2.6.1).
Спосіб усунення порушення (виконання зобов'язання): привести вивіску у відповідність до вимог Порядку або здійснити її демонтаж.
Термін усунення порушення (строк добровільного виконання зобов'язання) до: 18.11.2026 р.
Примітка (№ вивіски): № 104576С

Про усунення зазначених порушень (виконання зобов'язання) необхідно повідомити Управління з питань реклами виконавчого органу Київської міської ради (Київської міської державної адміністрації) (далі – Управління) за адресою: 01001, м. Київ, вул. Хрещатик, 36, або 04070, м. Київ, Боричів узвіз, 8, тел. 481-47-18 в письмовій формі з фотофіксацією усунутих порушень.

У разі невиконання цієї вимоги (зобов'язання) у добровільному порядку, вивіска буде демонтована підпорядкованим Управлінню комунальним підприємством виконавчого органу Київради (Київської міської державної адміністрації) «Київреклама» (далі – КП «Київреклама») на підставі відповідного наказу Управління про демонтаж вивісок. Після демонтажу вивіски, на Вас буде покладено обов'язок компенсації витрат пов'язаних з демонтажем вивіски, її транспортуванням та подальшим зберіганням згідно затвердженого КП «Київреклама» кошторису (планової собівартості робіт з демонтажу вивіски). З кошторисом витрат (плановою собівартістю робіт з демонтажу вивіски) можна ознайомитись на офіційному веб-сайті КП «Київреклама» за посиланням: https://www.kyivreclama.kyiv.ua/demontazh/. Витрати на демонтаж вивіски можуть бути збільшені, якщо виконання заходів впливу (демонтажу) призведе до такого збільшення.

Вимога може бути оскаржена в порядку адміністративного судочинства до окружного адміністративного суду за вибором зобов'язаної особи за зареєстрованим у встановленому законом порядку місцем проживання (перебування, знаходження) цієї зобов'язаної особи або до окружного адміністративного суду за місцезнаходженням Управління протягом шестимісячного строку, який обчислюється з дня, коли особа дізналася або повинна була дізнатися про порушення своїх прав, свобод чи інтересів.

Вимогу склав: головний спеціаліст Головченко М.Ф. _____

(посада, прізвище, ім'я, по батькові та підпис працівника відділу контролю та обліку рекламних засобів та вивісок)

Вимогу одержав _____

(посада, прізвище, ім'я, по батькові та підпис)

Увага: всю необхідну інформацію з питань оформлення вивісок можна знайти на офіційному веб-сайті Управління за посиланням: https://reklama.kyivcity.gov.ua/. Відповіді на найпопулярніші питання, які виникають при оформленні вивісок ви можете отримати скориставшись чат-ботом Управління за посиланням: https://t.me/kyivreklama_bot.

Відтермінування виконання цієї вимоги (зобов'язання) не передбачено нормативно-правовими актами.

АКТ обстеження
від 12.10.2026 р.

За результатами обстеження території міста Києва, за адресою: **Дніпровський р-н, вул. Шептицького Андрея Митрополита (Луначарського), 24** виявлено порушення Порядку розміщення вивісок у місті Києві, затвердженого рішенням Київської міської ради від 20.04.2017 №224/2446 (зі змінами і доповненнями) (далі – Порядок) та Правил благоустрою міста Києва, затверджених рішенням Київської міської ради від 25.12.2008 №1051/1051 (зі змінами і доповненнями), а саме: **розміщення вивіски з невідповідністю вимогам щодо її розміщення, визначеним розділом II Порядку.**

Найменування юридичної особи або прізвище, ім'я, по батькові фізичної особи-підприємця або самозайнятої особи, якій належить вивіска:
ТОВАРИСТВО З ОБМЕЖЕНОЮ ВІДПОВІДАЛЬНІСТЮ "АПТЕКА НИЗЬКИХ ЦІН ТМ"

Примітка (№ вивіски): № 104576С

Акт підготував:
Провідний фахівець КП "Київреклама":
_____ **Марченко А.К.**

Акт підписав:
Начальник відділу обстежень та обліку рекламних засобів КП «Київреклама»:
_____ **Бондарчук А.П.**

Фотофіксація розміщення: Вивіска

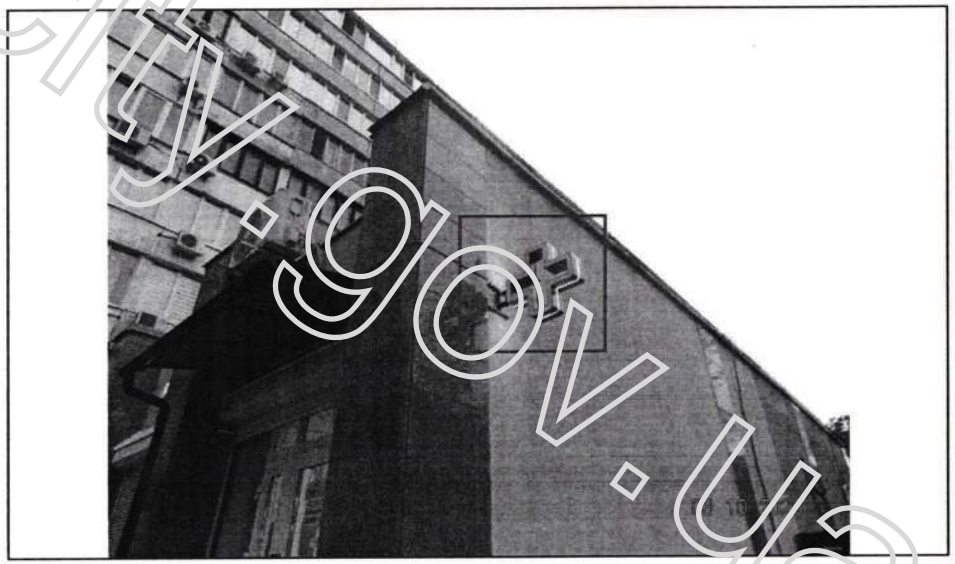

reklama.kyivcity.gov.ua

ВИКОНАВЧИЙ ОРГАН КИЇВСЬКОЇ МІСЬКОЇ РАДИ
(КИЇВСЬКОЇ МІСЬКОЇ ДЕРЖАВНОЇ АДМІНІСТРАЦІЇ)
УПРАВЛІННЯ З ПИТАНЬ РЕКЛАМИ

вул. Хрещатик, 36, м. Київ, 01001, тел. (044) 481 47 18, E-mail: reklama.kyiv@kyivcity.gov.ua
Контактний центр міста Києва (044) 15 51, Код ЄДРПОУ 41348526

ВИМОГА № 010452-26
від 28.10.2026 р.

Склав: головний спеціаліст Головченко М.Ф.

(посада та ПІБ працівника відділу контролю та обліку рекламних засобів та вивісок)

На ім'я: ПОВНЕ ТОВАРИСТВО "ЛОМБАРД "ЗОЛОТА СКРИНЯ" ЩЕРБАЦЬКИЙ І КОМПАНІЯ"

(найменування юридичної особи або прізвище, ім'я, по батькові фізичної особи-підприємця або самозайнятої особи)

Місцезнаходження згідно даних ЄДР: 03022, м. Київ, вул. Жукова, 8, тел.380442367605, 380444541615, 380444541614

(район, вулиця, № будинку, контактний телефон)

щодо усунення порушень Порядку розміщення вивісок у місті Києві, затвердженого рішенням Київської міської ради від 20.04.2017 №224/2446 (зі змінами і доповненнями) (далі – Порядок) та Правил благоустрою міста Києва, затверджених рішенням Київської міської ради від 25.12.2008 № 1051/1051 (зі змінами і доповненнями).

Порушення: встановлення вивіски з невідповідністю вимогам щодо її розміщення, визначеним розділом II Порядку.
Суть порушення: розміщення вивіски з порушенням вимог до: технічних характеристик (параметрів) (абзац 4 п.п.2.2.2.), місця розміщення (п.п.2.2.6).
Спосіб усунення порушення (виконання зобов'язання): привести вивіску у відповідність до вимог Порядку або здійснити її демонтаж.
Термін усунення порушення (строк добровільного виконання зобов'язання) до: 18.11.2026 р.
Примітка (№ вивіски): № 202720С

Про усунення зазначених порушень (виконання зобов'язання) необхідно повідомити Управління з питань реклами виконавчого органу Київської міської ради (Київської міської державної адміністрації) (далі – Управління) за адресою: 01001, м. Київ, вул. Хрещатик, 36, або 04070, м. Київ, Боричів узвіз, 8, тел. 481-47-18 в письмовій формі з фотофіксацією усунутих порушень.

У разі невиконання цієї вимоги (зобов'язання) у добровільному порядку, вивіска буде демонтована підпорядкованим Управлінню комунальним підприємством виконавчого органу Київради (Київської міської державної адміністрації) «Київреклама» (далі – КП «Київреклама») на підставі відповідного наказу Управління про демонтаж вивісок. Після демонтажу вивіски, на Вас буде покладено обов'язок компенсації витрат пов'язаних з демонтажем вивіски, її транспортуванням та подальшим зберіганням згідно затвердженого КП «Київреклама» кошторису (планової собівартості робіт з демонтажу вивіски). З кошторисом витрат (плановою собівартістю робіт з демонтажу вивіски) можна ознайомитись на офіційному веб-сайті КП «Київреклама» за посиланням: https://www.kyivreclama.kyiv.ua/demontazh/. Витрати на демонтаж вивіски можуть бути збільшені, якщо виконання заходів впливу (демонтажу) призведе до такого збільшення.

Вимога може бути оскаржена в порядку адміністративного судочинства до окружного адміністративного суду за вибором зобов'язаної особи за зареєстрованим у встановленому законом порядку місцем проживання (перебування, знаходження) цієї зобов'язаної особи або до окружного адміністративного суду за місцезнаходженням Управління протягом шестимісячного строку, який обчислюється з дня, коли особа дізналася або повинна була дізнатися про порушення своїх прав, свобод чи інтересів.

Вимогу склав: головний спеціаліст Головченко М.Ф. _____

(посада, прізвище, ім'я, по батькові та підпис працівника відділу контролю та обліку рекламних засобів та вивісок)

Вимогу одержав _____

(посада, прізвище, ім'я, по батькові та підпис)

Увага: всю необхідну інформацію з питань оформлення вивісок можна знайти на офіційному веб-сайті Управління за посиланням: https://reklama.kyivcity.gov.ua/. Відповіді на найпопулярніші питання, які виникають при оформленні вивісок ви можете отримати скориставшись чат-ботом Управління за посиланням: https://t.me/kyivreklama_bot.

Відтермінування виконання цієї вимоги (зобов'язання) не передбачено нормативно-правовими актами.

АКТ обстеження
від 16.10.2026 р.

За результатами обстеження території міста Києва, за адресою: **Деснянський р-н, просп. Червоної Калини (Маяковського), 43/2** виявлено порушення Порядку розміщення вивісок у місті Києві, затвердженого рішенням Київської міської ради від 20.04.2017 №224/2446 (зі змінами і доповненнями) (далі – Порядок) та Правил благоустрою міста Києва, затверджених рішенням Київської міської ради від 25.12.2008 №1051/1051 (зі змінами і доповненнями), а саме: **розміщення вивіски з невідповідністю вимогам щодо її розміщення, визначеним розділом II Порядку.**

Найменування юридичної особи або прізвище, ім'я, по батькові фізичної особи-підприємця або самозайнятої особи, якій належить вивіска:
ПОВНЕ ТОВАРИСТВО "ЛОМБАРД "ЗОЛОТА СКРИНЯ" ЩЕРБАЦЬКИЙ І КОМПАНІЯ"

Примітка (№ вивіски): № 202720С

Акт підготував:
Провідний фахівець КП "Київреклама":
_____ **Печериця Ю.М.**

Акт підписав:
Начальник відділу обстежень та обліку рекламних засобів КП «Київреклама»:
_____ **Бондарчук А.П.**

Фотофіксація розміщення: Вивіска



reklama.kyivcity.gov.ua

ВИКОНАВЧИЙ ОРГАН КИЇВСЬКОЇ МІСЬКОЇ РАДИ
(КИЇВСЬКОЇ МІСЬКОЇ ДЕРЖАВНОЇ АДМІНІСТРАЦІЇ)
УПРАВЛІННЯ З ПИТАНЬ РЕКЛАМИ

вул. Хрещатик, 36, м. Київ, 01001, тел. (044) 481 47 18, E-mail: reklama.kyiv@kyivcity.gov.ua
Контактний центр міста Києва (044) 15 51, Код ЄДРПОУ 41348526

ВИМОГА № 010453-26
від 28.10.2026 р.

Склав: головний спеціаліст Головченко М.Ф.

(посада та ПІБ працівника відділу контролю та обліку рекламних засобів та вивісок)

На ім'я: ПОВНЕ ТОВАРИСТВО "ЛОМБАРД "ЗОЛОТА СКРИНЯ" ЩЕРБАЦЬКИЙ І КОМПАНІЯ"

(найменування юридичної особи або прізвище, ім'я, по батькові фізичної особи-підприємця або самозайнятої особи)

Місцезнаходження згідно даних ЄДР: 03022, м. Київ, вул. Жуковського, 8, тел.:380442367605, 380444541615, 380444541614

(район, вулиця, № будинку, контактний телефон)

щодо усунення порушень Порядку розміщення вивісок у місті Києві, затвердженого рішенням Київської міської ради від 20.04.2017 №224/2446 (зі змінами і доповненнями) (далі – Порядок) та Правил благоустрою міста Києва, затверджених рішенням Київської міської ради від 25.12.2008 № 1051/1051 (зі змінами і доповненнями).

Порушення: встановлення вивіски з невідповідністю вимогам щодо її розміщення, визначеним розділом II Порядку.
Суть порушення: розміщення вивіски з порушенням вимог до: місця розміщення (п.п.2.2.6).
Спосіб усунення порушення (виконання зобов'язання): привести вивіску у відповідність до вимог Порядку або здійснити її демонтаж.
Термін усунення порушення (строк добровільного виконання зобов'язання) до: 18.11.2026 р.
Примітка (№ вивіски): № 202719С

Про усунення зазначених порушень (виконання зобов'язання) необхідно повідомити Управління з питань реклами виконавчого органу Київської міської ради (Київської міської державної адміністрації) (далі – Управління) за адресою: 01001, м. Київ, вул. Хрещатик, 36, або 04070, м. Київ, Боричів узвіз, 8, тел. 481-47-18 в письмовій формі з фотофіксацією усунутих порушень.

У разі невиконання цієї вимоги (зобов'язання) у добровільному порядку, вивіска буде демонтована підпорядкованим Управлінню комунальним підприємством виконавчого органу Київради (Київської міської державної адміністрації) «Київреклама» (далі – КП «Київреклама») на підставі відповідного наказу Управління про демонтаж вивіски. Після демонтажу вивіски, на Вас буде покладено обов'язок компенсації витрат пов'язаних з демонтажем вивіски, її транспортуванням та подальшим зберіганням згідно затвердженого КП «Київреклама» кошторису (планової собівартості робіт з демонтажу вивіски). З кошторисом витрат (плановою собівартістю робіт з демонтажу вивіски) можна ознайомитись на офіційному веб-сайті КП «Київреклама» за посиланням: https://www.kyivreclama.kyiv.ua/demontazh/. Витрати на демонтаж вивіски можуть бути збільшені, якщо виконання заходів впливу (демонтажу) призведе до такого збільшення.

Вимога може бути оскаржена в порядку адміністративного судочинства до окружного адміністративного суду за вибором зобов'язаної особи за зареєстрованим у встановленому законом порядку місцем проживання (перебування, знаходження) цієї зобов'язаної особи або до окружного адміністративного суду за місцезнаходженням Управління протягом шестимісячного строку, який обчислюється з дня, коли особа дізналася або повинна була дізнатися про порушення своїх прав, свобод чи інтересів.

Вимогу склав: головний спеціаліст Головченко М.Ф. _____

(посада, прізвище, ім'я, по батькові та підпис працівника відділу контролю та обліку рекламних засобів та вивісок)

Вимогу одержав _____

(посада, прізвище, ім'я, по батькові та підпис)

Увага: всю необхідну інформацію з питань оформлення вивісок можна знайти на офіційному веб-сайті Управління за посиланням: https://reklama.kyivcity.gov.ua/. Відповіді на найпопулярніші питання, які виникають при оформленні вивісок ви можете отримати скориставшись чат-ботом Управління за посиланням: https://t.me/kyivreklama_bot.

Відтермінування виконання цієї вимоги (зобов'язання) не передбачено нормативно-правовими актами.

АКТ обстеження
від 16.10.2026 р.

За результатами обстеження території міста Києва, за адресою: **Деснянський р-н, просп. Червоної Калини (Маяковського), 43/2** виявлено порушення Порядку розміщення вивісок у місті Києві, затвердженого рішенням Київської міської ради від 20.04.2017 №224/2446 (зі змінами і доповненнями) (далі – Порядок) та Правил благоустрою міста Києва, затверджених рішенням Київської міської ради від 25.12.2008 №1051/1051 (зі змінами і доповненнями), а саме: **розміщення вивіски з невідповідністю вимогам щодо її розміщення, визначеним розділом II Порядку.**

Найменування юридичної особи або прізвище, ім'я, по батькові фізичної особи-підприємця або самозайнятої особи, якій належить вивіска:
ПОВНЕ ТОВАРИСТВО "ЛОМБАРД "ЗОЛОТА СКРИНЯ" ЩЕРБАЦЬКИЙ І КОМПАНІЯ"

Примітка (№ вивіски): № 202719С

Акт підготував:
Провідний фахівець КП "Київреклама":
_____ **Печериця Ю.М.**

Акт підписав:
Начальник відділу обстежень та обліку рекламних засобів КП «Київреклама»:
_____ **Бондарчук А.П.**

Фотофіксація розміщення: Вивіска



reklama.kyivcity.gov.ua

ВИКОНАВЧИЙ ОРГАН КИЇВСЬКОЇ МІСЬКОЇ РАДИ
(КИЇВСЬКОЇ МІСЬКОЇ ДЕРЖАВНОЇ АДМІНІСТРАЦІЇ)
УПРАВЛІННЯ З ПИТАНЬ РЕКЛАМИ

вул. Хрещатик, 36, м. Київ, 01001, тел. (044) 481 47 18, E-mail: reklama.kyiv@kyivcity.gov.ua
Контактний центр міста Києва (044) 15 51, Код ЄДРПОУ 41348526

ВИМОГА № 010454-26
від 23.10.2026 р.

Склав: головний спеціаліст Головченко М.Ф.

(посада та ПІБ працівника відділу контролю та обліку рекламних засобів та вивісок)

На ім'я: ПОВНЕ ТОВАРИСТВО "ЛОМБАРД "ЗОЛОТА СКРИНЯ" ЩЕРБАЦЬКИЙ І КОМПАНІЯ"

(найменування юридичної особи або прізвище, ім'я, по батькові фізичної особи-підприємця або самозайнятої особи)

Місцезнаходження згідно даних ЄДР: 03022, м. Київ, вул. Жуковського, 8, тел.380442367605, 380444541615, 380444541614

(район, вулиця, № будинку, контактний телефон)

щодо усунення порушень Порядку розміщення вивісок у місті Києві, затвердженого рішенням Київської міської ради від 20.04.2017 №224/2446 (зі змінами і доповненнями) (далі – Порядок) та Правил благоустрою міста Києва, затверджених рішенням Київської міської ради від 25.12.2008 № 1051/1051 (зі змінами і доповненнями).

Порушення: встановлення вивіски з невідповідністю вимогам щодо її розміщення, визначеним розділом II Порядку
Суть порушення: розміщення вивіски з порушенням вимог до: технічних характеристик (параметрів) (п.п 2.2.1), місця розміщення (п.п.2.2.6, п.п.2.2.7).
Спосіб усунення порушення (виконання зобов'язання): привести вивіску у відповідність до вимог Порядку або здійснити її демонтаж.
Термін усунення порушення (строк добровільного виконання зобов'язання) до: 18.11.2026 р.
Примітка (№ вивіски): № 202725С

Про усунення зазначених порушень (виконання зобов'язання) необхідно повідомити Управління з питань реклами виконавчого органу Київської міської ради (Київської міської державної адміністрації) (далі – Управління) за адресою: 01001, м. Київ, вул. Хрещатик, 36, або 04070, м. Київ, Боричів узвіз, 8, тел. 481-47-18 в письмовій формі з фотофіксацією усунутих порушень.
У разі невиконання цієї вимоги (зобов'язання) у добровільному порядку, вивіска буде демонтована підпорядкованим Управлінню комунальним підприємством виконавчого органу Київради (Київської міської державної адміністрації) «Київреклама» (далі – КП «Київреклама») на підставі відповідного наказу Управління про демонтаж вивісок. Після демонтажу вивіски, на Вас буде покладено обов'язок компенсації витрат пов'язаних з демонтажем вивіски, її транспортуванням та подальшим зберіганням згідно затвердженого КП «Київреклама» кошторису (планової собівартості робіт з демонтажу вивіски). З кошторисом витрат (плановою собівартістю робіт з демонтажу вивіски) можна ознайомитись на офіційному веб-сайті КП «Київреклама» за посиланням: https://www.kyivreclama.kyiv.ua/demontazh/. Витрати на демонтаж вивіски можуть бути збільшені, якщо виконання заходів впливу (демонтажу) призведе до такого збільшення.
Вимога може бути оскаржена в порядку адміністративного судочинства до окружного адміністративного суду за вибором зобов'язаної особи за зареєстрованим у встановленому законом порядку місцем проживання (перебування, знаходження) цієї зобов'язаної особи або до окружного адміністративного суду за місцезнаходженням Управління протягом шестимісячного строку, який обчислюється з дня, коли особа дізналася або повинна була дізнатися про порушення своїх прав, свобод чи інтересів.

Вимогу склав: головний спеціаліст Головченко М.Ф. _____

(посада, прізвище, ім'я, по батькові та підпис працівника відділу контролю та обліку рекламних засобів та вивісок)

Вимогу одержав _____

(посада, прізвище, ім'я, по батькові та підпис)

Увага: всю необхідну інформацію з питань оформлення вивісок можна знайти на офіційному веб-сайті Управління за посиланням: https://reklama.kyivcity.gov.ua/. Відповіді на найпопулярніші питання, які виникають при оформленні вивісок ви можете отримати скориставшись чат-ботом Управління за посиланням: https://t.me/kyivreklama_bot.
Відтермінування виконання цієї вимоги (зобов'язання) не передбачено нормативно-правовими актами.

АКТ обстеження
від 16.10.2026 р.

За результатами обстеження території міста Києва, за адресою: **Деснянський р-н, просп. Червоної Калини (Маяковського), 43/2** виявлено порушення Порядку розміщення вивісок у місті Києві, затвердженого рішенням Київської міської ради від 20.04.2017 №224/2446 (зі змінами і доповненнями) (далі – Порядок) та Правил благоустрою міста Києва, затверджених рішенням Київської міської ради від 25.12.2008 №1051/1051 (зі змінами і доповненнями), а саме: **розміщення вивіски з невідповідністю вимогам щодо її розміщення, визначеним розділом II Порядку.**

Найменування юридичної особи або прізвище, ім'я, по батькові фізичної особи-підприємця або самозайнятої особи, якій належить вивіска:
ПОВНЕ ТОВАРИСТВО "ЛОМБАРД "ЗОЛОТА СКРИНЯ" ЩЕРБАЦЬКИЙ І КОМПАНІЯ"

Примітка (№ вивіски): № 202725С

Акт підготував:
Провідний фахівець КП "Київреклама":
_____ **Печериця Ю.М.**

Акт підписав:
Начальник відділу обстежень та обліку рекламних засобів КП «Київреклама»:
_____ **Бондарчук А.П.**

Фотофіксація розміщення: Вивіска



reklama.kyivcity.gov.ua

ВИКОНАВЧИЙ ОРГАН КИЇВСЬКОЇ МІСЬКОЇ РАДИ
(КИЇВСЬКОЇ МІСЬКОЇ ДЕРЖАВНОЇ АДМІНІСТРАЦІЇ)
УПРАВЛІННЯ З ПИТАНЬ РЕКЛАМИ

вул. Хрещатик, 36, м. Київ, 01001, тел. (044) 481 47 18, E-mail: reklama.kyiv@kyivcity.gov.ua
Контактний центр міста Києва (044) 15 51, Код ЄДРПОУ 41348526

ВИМОГА № 010455-26
від 28.10.2026 р.

Склав: головний спеціаліст Головченко М.Ф.

(посада та ПІБ працівника відділу контролю та обліку рекламних засобів та вивісок)

На ім'я: ТОВАРИСТВО З ОБМЕЖЕНОЮ ВІДПОВІДАЛЬНІСТЮ "НОВА ПОШТА"

(найменування юридичної особи або прізвище, ім'я, по батькові фізичної особи-підприємця або самозайнятої особи)

Місцезнаходження згідно даних ЄДР: 03045, м. Київ, Столичне шосе, 103, корп. 1, поверх 9, тел.380532696266, 380669669346

(район, вулиця, № будинку, контактний телефон)

щодо усунення порушень Порядку розміщення вивісок у місті Києві, затвердженого рішенням Київської міської ради від 20.04.2017 №224/2446 (зі змінами і доповненнями) (далі – Порядок) та Правил благоустрою міста Києва, затверджених рішенням Київської міської ради від 25.12.2008 № 1051/1051 (зі змінами і доповненнями).

Порушення: встановлення вивіски з невідповідністю вимогам щодо її розміщення, визначеним розділом II Порядку.
Суть порушення: розміщення вивіски з порушенням вимог до: місця розміщення (абзац 3 п.п.2.2.2, п.п.2.2.6).
Спосіб усунення порушення (виконання зобов'язання): привести вивіску у відповідність до вимог Порядку або здійснити її демонтаж.
Термін усунення порушення (строк добровільного виконання зобов'язання) до: 18.11.2026 р.
Примітка (№ вивіски): № 226521С

Про усунення зазначених порушень (виконання зобов'язання) необхідно повідомити Управління з питань реклами виконавчого органу Київської міської ради (Київської міської державної адміністрації) (далі – Управління) за адресою: 01001, м. Київ, вул. Хрещатик, 36, або 04070, м. Київ, Боричів узвіз, 8, тел. 481-47-18 в письмовій формі з фотофіксацією усунутих порушень.

У разі невиконання цієї вимоги (зобов'язання) у добровільному порядку, вивіска буде демонтована підпорядкованим Управлінню комунальним підприємством виконавчого органу Київради (Київської міської державної адміністрації) «Київреклама» (далі – КП «Київреклама») на підставі відповідного наказу Управління про демонтаж вивісок. Після демонтажу вивіски, на Вас буде покладено обов'язок компенсації витрат пов'язаних з демонтажем вивіски, її транспортуванням та подальшим зберіганням згідно затвердженого КП «Київреклама» кошторису (планової собівартості робіт з демонтажу вивіски). З кошторисом витрат (плановою собівартістю робіт з демонтажу вивіски) можна ознайомитись на офіційному веб-сайті КП «Київреклама» за посиланням: https://www.kyivreclama.kyiv.ua/demontazh/. Витрати на демонтаж вивіски можуть бути збільшені, якщо виконання заходів впливу (демонтажу) призведе до такого збільшення.

Вимога може бути оскаржена в порядку адміністративного судочинства до окружного адміністративного суду за вибором зобов'язаної особи за зареєстрованим у встановленому законом порядку місцем проживання (перебування, знаходження) цієї зобов'язаної особи або до окружного адміністративного суду за місцезнаходженням Управління протягом шестимісячного строку, який обчислюється з дня, коли особа дізналася або повинна була дізнатися про порушення своїх прав, свобод чи інтересів.

Вимогу склав: головний спеціаліст Головченко М.Ф. _____

(посада, прізвище, ім'я, по батькові та підпис працівника відділу контролю та обліку рекламних засобів та вивісок)

Вимогу одержав _____

(посада, прізвище, ім'я, по батькові та підпис)

Увага: всю необхідну інформацію з питань оформлення вивісок можна знайти на офіційному веб-сайті Управління за посиланням: https://reklama.kyivcity.gov.ua/. Відповіді на найпопулярніші питання, які виникають при оформленні вивісок ви можете отримати скориставшись чат-ботом Управління за посиланням: https://t.me/kyivreklama_bot.

Відтермінування виконання цієї вимоги (зобов'язання) не передбачено нормативно-правовими актами.

АКТ обстеження
від 15.10.2026 р.

За результатами обстеження території міста Києва, за адресою: **Шевченківський р-н, вул. Щербаківського Данила (Щербакова), 59** виявлено порушення Порядку розміщення вивісок у місті Києві, затвердженого рішенням Київської міської ради від 20.04.2017 №224/2446 (зі змінами і доповненнями) (далі – Порядок) та Правил благоустрою міста Києва, затверджених рішенням Київської міської ради від 25.12.2008 №1051/1051 (зі змінами і доповненнями), а саме: **розміщення вивіски з невідповідністю вимогам щодо її розміщення, визначеним розділом II Порядку.**

Найменування юридичної особи або прізвище, ім'я, по батькові фізичної особи-підприємця або самозайнятої особи, якій належить вивіска:
ТОВАРИСТВО З ОБМЕЖЕНОЮ ВІДПОВІДАЛЬНІСТЮ "НОВА ПОШТА"

Примітка (№ вивіски): № 226521С

Акт підготував:
Провідний фахівець КП "Київреклама":
_____ **Золотар З.М.**

Акт підписав:
Начальник відділу обстежень та обліку рекламних засобів КП «Київреклама»:
_____ **Бондарчук А.П.**

Фотофіксація розміщення: Вивіска



reklama.kyivcity.gov.ua

ВИКОНАВЧИЙ ОРГАН КИЇВСЬКОЇ МІСЬКОЇ РАДИ
(КИЇВСЬКОЇ МІСЬКОЇ ДЕРЖАВНОЇ АДМІНІСТРАЦІЇ)
УПРАВЛІННЯ З ПИТАНЬ РЕКЛАМИ

вул. Хрещатик, 36, м. Київ, 01001, тел. (044) 481 47 18, E-mail: reklama.kyiv@kyivcity.gov.ua
Контактний центр міста Києва (044) 15 51, Код ЄДРПОУ 41348526

ВИМОГА № 010456-26
від 28.10.2026 р.

Склав: головний спеціаліст Головченко М.Ф.

(посада та ПІБ працівника відділу контролю та обліку рекламних засобів та вивісок)

На ім'я: ПОВНЕ ТОВАРИСТВО "ЛОМБАРД"СЕЙФ"ТОВ"КАРАТ-КРЕДИТ" І КОМПАНІЯ"

(найменування юридичної особи або прізвище, ім'я, по батькові фізичної особи-підприємця або самозайнятої особи)

Місцезнаходження згідно даних ЄДР: 03056, м. Київ, вул. Гетьмана, 25-А, тел.380984224522; 380443610031

(район, вулиця, № будинку, контактний телефон)

щодо усунення порушень Порядку розміщення вивісок у місті Києві, затвердженого рішенням Київської міської ради від 20.04.2017 №224/2446 (зі змінами і доповненнями) (далі – Порядок) та Правил благоустрою міста Києва, затверджених рішенням Київської міської ради від 25.12.2008 № 1051/1051 (зі змінами і доповненнями).

Порушення: встановлення вивіски з невідповідністю вимогам щодо її розміщення, визначеним розділом II Порядку.
Суть порушення: розміщення вивіски з порушенням вимог до: технічних характеристик (параметрів) (п.п 2.1.3, п.п 2.3.1, п.п 2.3.4), місця розміщення (п.п.2.2.4).
Спосіб усунення порушення (виконання зобов'язання): привести вивіску у відповідність до вимог Порядку або здійснити її демонтаж.
Термін усунення порушення (строк добровільного виконання зобов'язання) до: 18.11.2026 р.
Примітка (№ вивіски): № 133831С

Про усунення зазначених порушень (виконання зобов'язання) необхідно повідомити Управління з питань реклами виконавчого органу Київської міської ради (Київської міської державної адміністрації) (далі – Управління) за адресою: 01001, м. Київ, вул. Хрещатик, 36, або 04070, м. Київ, Боричів узвіз, 8, тел. 481-47-18 в письмовій формі з фотофіксацією усунутих порушень.
У разі невиконання цієї вимоги (зобов'язання) у добровільному порядку, вивіска буде демонтована підпорядкованим Управлінню комунальним підприємством виконавчого органу Київради (Київської міської державної адміністрації) «Київреклама» (далі – КП «Київреклама») на підставі відповідного наказу Управління про демонтаж вивісок. Після демонтажу вивіски, на Вас буде покладено обов'язок компенсації витрат пов'язаних з демонтажем вивіски, її транспортуванням та подальшим зберіганням згідно затвердженого КП «Київреклама» кошторису (планової собівартості робіт з демонтажу вивіски). З кошторисом витрат (плановою собівартістю робіт з демонтажу вивіски) можна ознайомитись на офіційному веб-сайті КП «Київреклама» за посиланням: https://www.kyivreclama.kyiv.ua/demontazh/. Витрати на демонтаж вивіски можуть бути збільшені, якщо виконання заходів впливу (демонтажу) призведе до такого збільшення.
Вимога може бути оскаржена в порядку адміністративного судочинства до окружного адміністративного суду за вибором зобов'язаної особи за зареєстрованим у встановленому законом порядку місцем проживання (перебування, знаходження) цієї зобов'язаної особи або до окружного адміністративного суду за місцезнаходженням Управління протягом шестимісячного строку, який обчислюється з дня, коли особа дізналася або повинна була дізнатися про порушення своїх прав, свобод чи інтересів.

Вимогу склав: головний спеціаліст Головченко М.Ф. _____

(посада, прізвище, ім'я, по батькові та підпис працівника відділу контролю та обліку рекламних засобів та вивісок)

Вимогу одержав _____

(посада, прізвище, ім'я, по батькові та підпис)

Увага: всю необхідну інформацію з питань оформлення вивісок можна знайти на офіційному веб-сайті Управління за посиланням: https://reklama.kyivcity.gov.ua/. Відповіді на найпопулярніші питання, які виникають при оформленні вивісок ви можете отримати скориставшись чат-ботом Управління за посиланням: https://t.me/kyivreklama_bot.
Відтермінування виконання цієї вимоги (зобов'язання) не передбачено нормативно-правовими актами.

АКТ обстеження
від 12.10.2026 р.

За результатами обстеження території міста Києва, за адресою: **Солом'янський р-н, вул. Гетьмана Вадима, 25** виявлено порушення Порядку розміщення вивісок у місті Києві, затвердженого рішенням Київської міської ради від 20.04.2017 №224/2446 (зі змінами і доповненнями) (далі – Порядок) та Правил благоустрою міста Києва, затверджених рішенням Київської міської ради від 25.12.2008 №1051/1051 (зі змінами і доповненнями), а саме: **розміщення вивіски з невідповідністю вимогам щодо її розміщення, визначеним розділом II Порядку.**

Найменування юридичної особи або прізвище, ім'я, по батькові фізичної особи-підприємця або самозайнятої особи, якій належить вивіска:
ПОВНЕ ТОВАРИСТВО "ЛОМБАРД"СЕЙФ"ТОВ"КАРАТ-КРЕДИТ" І КОМПАНІЯ"

Примітка (№ вивіски): № 133831С

Акт підготував:
Провідний фахівець КП "Київреклама":
_____ **Левчун Ю.В.**

Акт підписав:
Начальник відділу обстежень та обліку рекламних засобів КП «Київреклама»:
_____ **Бондарчук А.П.**

Фотофіксація розміщення: Вивіска

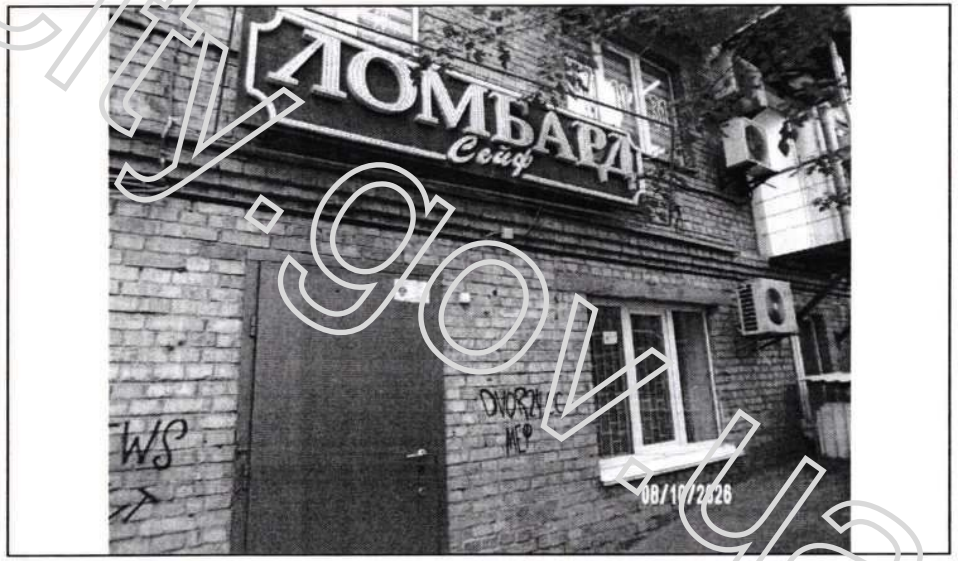

reklama.kyivcity.gov.ua

ВИКОНАВЧИЙ ОРГАН КИЇВСЬКОЇ МІСЬКОЇ РАДИ
(КИЇВСЬКОЇ МІСЬКОЇ ДЕРЖАВНОЇ АДМІНІСТРАЦІЇ)
УПРАВЛІННЯ З ПИТАНЬ РЕКЛАМИ

вул. Хрещатик, 36, м. Київ, 01001, тел. (044) 481 47 18, E-mail: reklama.kyiv@kyivcity.gov.ua
Контактний центр міста Києва (044) 15 51, Код ЄДРПОУ 41348526

ВИМОГА № 010457-26
від 28.10.2026 р.

Склав: головний спеціаліст Головченко М.Ф.

(посада та ПІБ працівника відділу контролю та обліку рекламних засобів та вивісок)

На ім'я: ТОВАРИСТВО З ОБМЕЖЕНОЮ ВІДПОВІДАЛЬНІСТЮ "РЕД ЮКРЕЙН"

(найменування юридичної особи або прізвище, ім'я, по батькові фізичної особи-підприємця або самозайнятої особи)

Місцезнаходження згідно даних ЄДР: 04112, м. Київ, вул. Олени Теліги, 13/14, тел.380442847363, 380444538451

(район, вулиця, № будинку, контактний телефон)

щодо усунення порушень Порядку розміщення вивісок у місті Києві, затвердженого рішенням Київської міської ради від 20.04.2017 №224/2446 (зі змінами і доповненнями) (далі – Порядок) та Правил благоустрою міста Києва, затверджених рішенням Київської міської ради від 25.12.2008 № 1051/1051 (зі змінами і доповненнями).

Порушення: встановлення вивіски з невідповідністю вимогам щодо її розміщення, визначеним розділом II Порядку.
Суть порушення: розміщення вивіски з порушенням вимог до: технічних характеристик (параметрів) (п.п 2.3.1, п.п 2.3.6), місця розміщення (абзац 3 п.п.2.2.2, п.п.2.2.4, п.п.2.2.7).
Спосіб усунення порушення (виконання зобов'язання): привести вивіску у відповідність до вимог Порядку або здійснити її демонтаж.
Термін усунення порушення (строк добровільного виконання зобов'язання) до: 18.11.2026 р.
Примітка (№ вивіски): № 211036С

Про усунення зазначених порушень (виконання зобов'язання) необхідно повідомити Управління з питань реклами виконавчого органу Київської міської ради (Київської міської державної адміністрації) (далі – Управління) за адресою: 01001, м. Київ, вул. Хрещатик, 36, або 04070, м. Київ, Боричів узвіз, 8, тел. 481-47-18 в письмовій формі з фотофіксацією усунутих порушень.
У разі невиконання цієї вимоги (зобов'язання) у добровільному порядку, вивіска буде демонтована підпорядкованим Управлінню комунальним підприємством виконавчого органу Київради (Київської міської державної адміністрації) «Київреклама» (далі – КП «Київреклама») на підставі відповідного наказу Управління про демонтаж вивісок. Після демонтажу вивіски, на Вас буде покладено обов'язок компенсації витрат пов'язаних з демонтажем вивіски, її транспортуванням та подальшим зберіганням згідно затвердженого КП «Київреклама» кошторису (планової собівартості робіт з демонтажу вивіски). З кошторисом витрат (плановою собівартістю робіт з демонтажу вивіски) можна ознайомитись на офіційному веб-сайті КП «Київреклама» за посиланням: https://www.kyivreclama.kyiv.ua/demontazh/. Витрати на демонтаж вивіски можуть бути збільшені, якщо виконання заходів впливу (демонтажу) призведе до такого збільшення.
Вимога може бути оскаржена в порядку адміністративного судочинства до окружного адміністративного суду за вибором зобов'язаної особи за зареєстрованим у встановленому законом порядку місцем проживання (перебування, знаходження) цієї зобов'язаної особи або до окружного адміністративного суду за місцезнаходженням Управління протягом шестимісячного строку, який обчислюється з дня, коли особа дізналася або повинна була дізнатися про порушення своїх прав, свобод чи інтересів.

Вимогу склав: головний спеціаліст Головченко М.Ф. _____

(посада, прізвище, ім'я, по батькові та підпис працівника відділу контролю та обліку рекламних засобів та вивісок)

Вимогу одержав _____

(посада, прізвище, ім'я, по батькові та підпис)

Увага: всю необхідну інформацію з питань оформлення вивісок можна знайти на офіційному веб-сайті Управління за посиланням: https://reklama.kyivcity.gov.ua/. Відповіді на найпопулярніші питання, які виникають при оформленні вивісок ви можете отримати скориставшись чат-ботом Управління за посиланням: https://t.me/kyivreklama_bot.
Відтермінування виконання цієї вимоги (зобов'язання) не передбачено нормативно-правовими актами.

АКТ обстеження
від 15.10.2026 р.

За результатами обстеження території міста Києва, за адресою: **Солом'янський р-н, вул. Гетьмана Вадима, 1** виявлено порушення Порядку розміщення вивісок у місті Києві, затвердженого рішенням Київської міської ради від 20.04.2017 №224/2446 (зі змінами і доповненнями) (далі – Порядок) та Правил благоустрою міста Києва, затверджених рішенням Київської міської ради від 25.12.2008 №1051/1051 (зі змінами і доповненнями), а саме: **розміщення вивіски з невідповідністю вимогам щодо її розміщення, визначеним розділом II Порядку.**

Найменування юридичної особи або прізвище, ім'я, по батькові фізичної особи-підприємця або самозайнятої особи, якій належить вивіска:
ТОВАРИСТВО З ОБМЕЖЕНОЮ ВІДПОВІДАЛЬНІСТЮ "РЕД ЮКРЕЙН"

Примітка (№ вивіски): № 211036С

Акт підготував:
Начальник відділу обстежень та обліку рекламних засобів КП "Київреклама":
_____ **Бондарчук А.П.**

Акт підписав:
Начальник відділу обстежень та обліку рекламних засобів КП «Київреклама»:
_____ **Бондарчук А.П.**

Фотофіксація розміщення: Вивіска



reklama.kyivcity.gov.ua

ВИКОНАВЧИЙ ОРГАН КИЇВСЬКОЇ МІСЬКОЇ РАДИ
(КИЇВСЬКОЇ МІСЬКОЇ ДЕРЖАВНОЇ АДМІНІСТРАЦІЇ)
УПРАВЛІННЯ З ПИТАНЬ РЕКЛАМИ

вул. Хрещатик, 36, м. Київ, 01001, тел. (044) 481 47 18, E-mail: reklama.kyiv@kyivcity.gov.ua
Контактний центр міста Києва (044) 15 51, Код ЄДРПОУ 41348526

ВИМОГА № 010458-26
від 28.10.2026 р.

Склав: головний спеціаліст Головченко М.Ф.

(посада та ПІБ працівника відділу контролю та обліку рекламних засобів та вивісок)

На ім'я: ТОВАРИСТВО З ОБМЕЖЕНОЮ ВІДПОВІДАЛЬНІСТЮ "БЛАГОДІЯ"

(найменування юридичної особи або прізвище, ім'я, по батькові фізичної особи-підприємця або самозайнятої особи)

Місцезнаходження згідно даних ЄДР: 03134, м. Київ, вул. Маяка Олександра, 6-А, тел.380445994822

(район, вулиця, № будинку, контактний телефон)

щодо усунення порушень Порядку розміщення вивісок у місті Києві, затвердженого рішенням Київської міської ради від 20.04.2017 №224/2446 (зі змінами і доповненнями) (далі – Порядок) та Правил благоустрою міста Києва, затверджених рішенням Київської міської ради від 25.12.2008 № 1051/1051 (зі змінами і доповненнями).

Порушення: встановлення вивіски з невідповідністю вимогам щодо її розміщення, визначеним розділом II Порядку.
Суть порушення: розміщення вивіски з порушенням вимог до: технічних характеристик (параметрів) (п.п 2.2.5, п.п 2.2.12. і), місця розміщення (п.п.2.2.6).
Спосіб усунення порушення (виконання зобов'язання): привести вивіску у відповідність до вимог Порядку або здійснити її демонтаж.
Термін усунення порушення (строк добровільного виконання зобов'язання) до: 18.11.2026 р.
Примітка (№ вивіски): № 150415С

Про усунення зазначених порушень (виконання зобов'язання) необхідно повідомити Управління з питань реклами виконавчого органу Київської міської ради (Київської міської державної адміністрації) (далі – Управління) за адресою: 01001, м. Київ, вул. Хрещатик, 36, або 04070, м. Київ, Боричів узвіз, 8, тел. 481-47-18 в письмовій формі з фотофіксацією усунутих порушень.
У разі невиконання цієї вимоги (зобов'язання) у добровільному порядку, вивіска буде демонтована підпорядкованим Управлінню комунальним підприємством виконавчого органу Київради (Київської міської державної адміністрації) «Київреклама» (далі – КП «Київреклама») на підставі відповідного наказу Управління про демонтаж вивісок. Після демонтажу вивіски, на Вас буде покладено обов'язок компенсації витрат пов'язаних з демонтажем вивіски, її транспортуванням та подальшим зберіганням згідно затвердженого КП «Київреклама» кошторису (планової собівартості робіт з демонтажу вивіски). З кошторисом витрат (плановою собівартістю робіт з демонтажу вивіски) можна ознайомитись на офіційному веб-сайті КП «Київреклама» за посиланням: https://www.kyivreclama.kyiv.ua/demontazh/. Витрати на демонтаж вивіски можуть бути збільшені, якщо виконання заходів впливу (демонтажу) призведе до такого збільшення.
Вимога може бути оскаржена в порядку адміністративного судочинства до окружного адміністративного суду за вибором зобов'язаної особи за зареєстрованим у встановленому законом порядку місцем проживання (перебування, знаходження) цієї зобов'язаної особи або до окружного адміністративного суду за місцезнаходженням Управління протягом шестимісячного строку, який обчислюється з дня, коли особа дізналася або повинна була дізнатися про порушення своїх прав, свобод чи інтересів.

Вимогу склав: головний спеціаліст Головченко М.Ф. _____

(посада, прізвище, ім'я, по батькові та підпис працівника відділу контролю та обліку рекламних засобів та вивісок)

Вимогу одержав _____

(посада, прізвище, ім'я, по батькові та підпис)

Увага: всю необхідну інформацію з питань оформлення вивісок можна знайти на офіційному веб-сайті Управління за посиланням: https://reklama.kyivcity.gov.ua/. Відповіді на найпопулярніші питання, які виникають при оформленні вивісок ви можете отримати скориставшись чат-ботом Управління за посиланням: https://t.me/kyivreklama_bot.
Відтермінування виконання цієї вимоги (зобов'язання) не передбачено нормативно-правовими актами.

АКТ обстеження
від 16.10.2026 р.

За результатами обстеження території міста Києва, за адресою: **Дарницький р-н, вул. Олени Пчілки, 6** виявлено порушення Порядку розміщення вивісок у місті Києві, затвердженого рішенням Київської міської ради від 20.04.2017 №224/2446 (зі змінами і доповненнями) (далі – Порядок) та Правил благоустрою міста Києва, затверджених рішенням Київської міської ради від 25.12.2008 №1051/1051 (зі змінами і доповненнями), а саме: **розміщення вивіски з невідповідністю вимогам щодо її розміщення, визначеним розділом II Порядку.**

Найменування юридичної особи або прізвище, ім'я, по батькові фізичної особи-підприємця або самозайнятої особи, якій належить вивіска:
ТОВАРИСТВО З ОБМЕЖЕНОЮ ВІДПОВІДАЛЬНІСТЮ "БЛАГОДІЯ"

Примітка (№ вивіски): № 150415С

Акт підготував:
Начальник відділу обстежень та обліку рекламних засобів КП "Київреклама":
_____ **Бондарчук А.П.**

Акт підписав:
Начальник відділу обстежень та обліку рекламних засобів КП «Київреклама»:
_____ **Бондарчук А.П.**

Фотофіксація розміщення: Вивіска

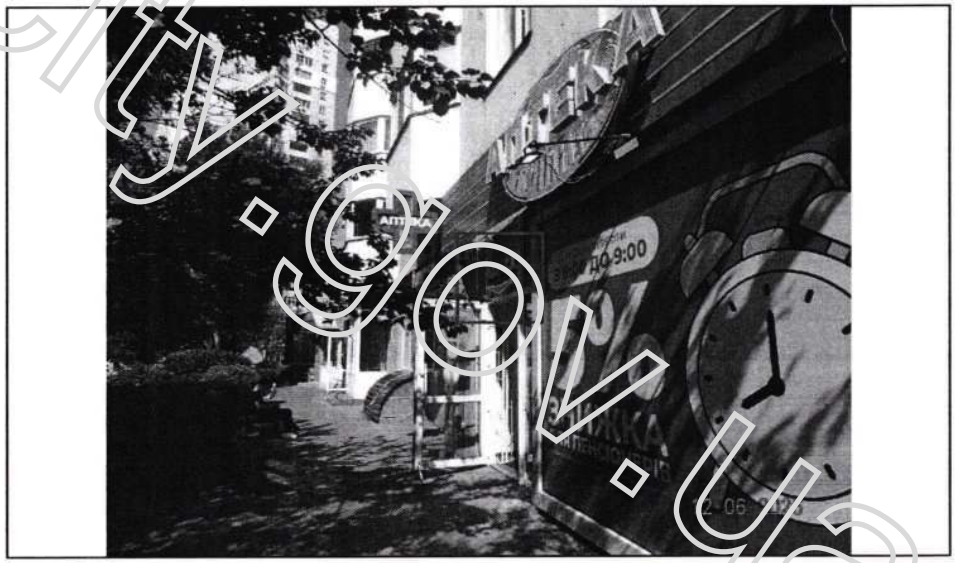

reklama.kyivcity.gov.ua

ВИКОНАВЧИЙ ОРГАН КИЇВСЬКОЇ МІСЬКОЇ РАДИ
(КИЇВСЬКОЇ МІСЬКОЇ ДЕРЖАВНОЇ АДМІНІСТРАЦІЇ)
УПРАВЛІННЯ З ПИТАНЬ РЕКЛАМИ

вул. Хрещатик, 36, м. Київ, 01001, тел. (044) 481 47 18, E-mail: reklama.kyiv@kyivcity.gov.ua
Контактний центр міста Києва (044) 15 51, Код ЄДРПОУ 41348526

ВИМОГА № 010459-26
від 28.10.2026 р.

Склав: головний спеціаліст Головченко М.Ф.

(посада та ПІБ працівника відділу контролю та обліку рекламних засобів та вивісок)

На ім'я: ТОВАРИСТВО З ОБМЕЖЕНОЮ ВІДПОВІДАЛЬНІСТЮ "ЛК-ТРАНС"

(найменування юридичної особи або прізвище, ім'я, по батькові фізичної особи-підприємця або самозайнятої особи)

Місцезнаходження згідно даних ЄДР: 04050, м. Київ, вул. Юрія Іллінка, 12, тел.380445027328, 380976843104, 380673705536

(район, вулиця, № будинку, контактний телефон)

щодо усунення порушень Порядку розміщення вивісок у місті Києві, затвердженого рішенням Київської міської ради від 20.04.2017 №224/2446 (зі змінами і доповненнями) (далі – Порядок) та Правил благоустрою міста Києва, затверджених рішенням Київської міської ради від 25.12.2008 № 1051/1051 (зі змінами і доповненнями).

Порушення: встановлення вивіски з невідповідністю вимогам щодо її розміщення, визначеним розділом II Порядку.
Суть порушення: розміщення вивіски з порушенням вимог до: місця розміщення (п.п.2.2.12.2).
Спосіб усунення порушення (виконання зобов'язання): привести вивіску у відповідність до вимог Порядку або здійснити її демонтаж.
Термін усунення порушення (строк добровільного виконання зобов'язання) до: 18.11.2026 р.
Примітка (№ вивіски): № 71152С

Про усунення зазначених порушень (виконання зобов'язання) необхідно повідомити Управління з питань реклами виконавчого органу Київської міської ради (Київської міської державної адміністрації) (далі – Управління) за адресою: 01001, м. Київ, вул. Хрещатик, 36, або 04070, м. Київ, Боричів узвіз, 8, тел. 481-47-18 в письмовій формі з фотофіксацією усунутих порушень.

У разі невиконання цієї вимоги (зобов'язання) у добровільному порядку, вивіска буде демонтована підпорядкованим Управлінню комунальним підприємством виконавчого органу Київради (Київської міської державної адміністрації) «Київреклама» (далі – КП «Київреклама») на підставі відповідного наказу Управління про демонтаж вивісок. Після демонтажу вивіски, на Вас буде покладено обов'язок компенсації витрат пов'язаних з демонтажем вивіски, її транспортуванням та подальшим зберіганням згідно затвердженого КП «Київреклама» кошторису (планової собівартості робіт з демонтажу вивіски). З кошторисом витрат (плановою собівартістю робіт з демонтажу вивіски) можна ознайомитись на офіційному веб-сайті КП «Київреклама» за посиланням: https://www.kyivreclama.kyiv.ua/demontazh/ Витрати на демонтаж вивіски можуть бути збільшені, якщо виконання заходів впливу (демонтажу) призведе до такого збільшення.

Вимога може бути оскаржена в порядку адміністративного судочинства до окружного адміністративного суду за вибором зобов'язаної особи за зареєстрованим у встановленому законом порядку місцем проживання (перебування, знаходження) цієї зобов'язаної особи або до окружного адміністративного суду за місцезнаходженням Управління протягом шестимісячного строку, який обчислюється з дня, коли особа дізналася або повинна була дізнатися про порушення своїх прав, свобод чи інтересів.

Вимогу склав: головний спеціаліст Головченко М.Ф. _____

(посада, прізвище, ім'я, по батькові та підпис працівника відділу контролю та обліку рекламних засобів та вивісок)

Вимогу одержав _____

(посада, прізвище, ім'я, по батькові та підпис)

Увага: всю необхідну інформацію з питань оформлення вивісок можна знайти на офіційному веб-сайті Управління за посиланням: https://reklama.kyivcity.gov.ua/. Відповіді на найпопулярніші питання, які виникають при оформленні вивісок ви можете отримати скориставшись чат-ботом Управління за посиланням: https://t.me/kyivreklama_bot.

Відтермінування виконання цієї вимоги (зобов'язання) не передбачено нормативно-правовими актами.

АКТ обстеження
від 12.10.2026 р.

За результатами обстеження території міста Києва, за адресою: **Святошинський р-н, просп. Берестейський (Перемоги), 125** виявлено порушення Порядку розміщення вивісок у місті Києві, затвердженого рішенням Київської міської ради від 20.04.2017 №224/2446 (зі змінами і доповненнями) (далі – Порядок) та Правил благоустрою міста Києва, затверджених рішенням Київської міської ради від 25.12.2008 №1051/1051 (зі змінами і доповненнями), а саме: **розміщення вивіски з невідповідністю вимогам щодо її розміщення, визначеним розділом II Порядку.**

Найменування юридичної особи або прізвище, ім'я, по батькові фізичної особи-підприємця або самозайнятої особи, якій належить вивіска:
ТОВАРИСТВО З ОБМЕЖЕНОЮ ВІДПОВІДАЛЬНІСТЮ "ЛК-ТРАНС"

Примітка (№ вивіски): № 71152С

Акт підготував:
Провідний фахівець КП "Київреклама":
_____ **Печериця Ю.М.**

Акт підписав:
Начальник відділу обстежень та обліку рекламних засобів КП «Київреклама»:
_____ **Бондарчук А.П.**

Фотофіксація розміщення: Вивіска

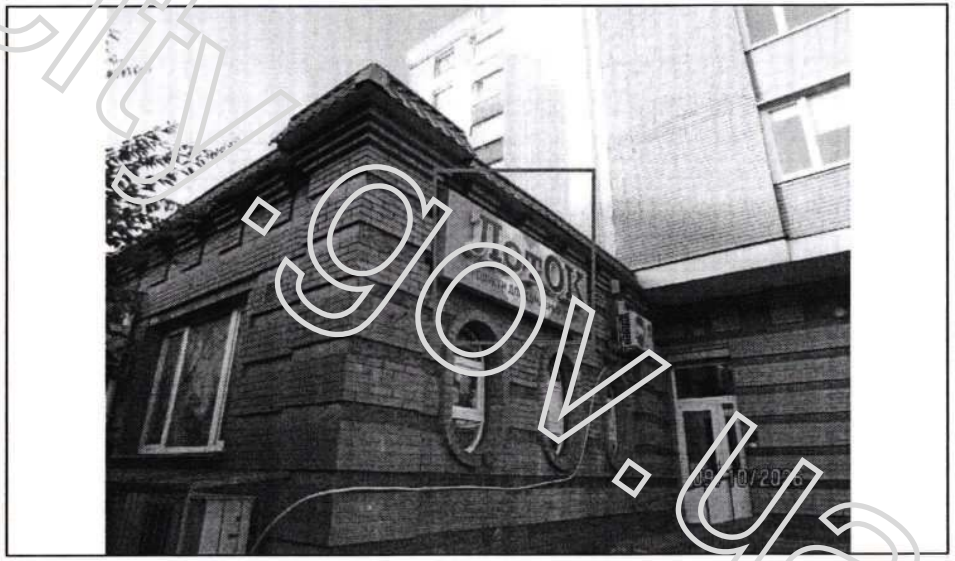

reklama.kyivcity.gov.ua

ВИКОНАВЧИЙ ОРГАН КИЇВСЬКОЇ МІСЬКОЇ РАДИ
(КИЇВСЬКОЇ МІСЬКОЇ ДЕРЖАВНОЇ АДМІНІСТРАЦІЇ)
УПРАВЛІННЯ З ПИТАНЬ РЕКЛАМИ

вул. Хрещатик, 36, м. Київ, 01001, тел. (044) 481 47 18, E-mail: reklama.kyiv@kyivcity.gov.ua
Контактний центр міста Києва (044) 15 51, Код ЄДРПОУ 41348526

ВИМОГА № 010460-26
від 28.10.2026 р.

Склав: головний спеціаліст Головченко М.Ф.

(посада та ПІБ працівника відділу контролю та обліку рекламних засобів та вивісок)

На ім'я: ТОВАРИСТВО З ОБМЕЖЕНОЮ ВІДПОВІДАЛЬНІСТЮ "ЛК-ТРАНС"

(найменування юридичної особи або прізвище, ім'я, по батькові фізичної особи-підприємця або самозайнятої особи)

Місцезнаходження згідно даних ЄДР: 04050, м. Київ, вул. Юрія Іллінка, 12, тел.380445027328, 380976843104, 380673705536

(район, вулиця, № будинку, контактний телефон)

щодо усунення порушень Порядку розміщення вивісок у місті Києві, затвердженого рішенням Київської міської ради від 20.04.2017 №224/2446 (зі змінами і доповненнями) (далі – Порядок) та Правил благоустрою міста Києва, затверджених рішенням Київської міської ради від 25.12.2008 № 1051/1051 (зі змінами і доповненнями).

Порушення: встановлення вивіски з невідповідністю вимогам щодо її розміщення, визначеним розділом II Порядку.
Суть порушення: розміщення вивіски з порушенням вимог до: технічних характеристик (параметрів) (п.п 2.1.2, п.п 2.3.6), місця розміщення (абзац 1 п.п.2.2.2).
Спосіб усунення порушення (виконання зобов'язання): привести вивіску у відповідність до вимог Порядку або здійснити її демонтаж.
Термін усунення порушення (строк добровільного виконання зобов'язання) до: 18.11.2026 р.
Примітка (№ вивіски): № 58992С

Про усунення зазначених порушень (виконання зобов'язання) необхідно повідомити Управління з питань реклами виконавчого органу Київської міської ради (Київської міської державної адміністрації) (далі – Управління) за адресою: 01001, м. Київ, вул. Хрещатик, 36, або 04070, м. Київ, Боричів узвіз, 8, тел. 481-47-18 в письмовій формі з фотофіксацією усунутих порушень.
У разі невиконання цієї вимоги (зобов'язання) у добровільному порядку, вивіска буде демонтована підпорядкованим Управлінню комунальним підприємством виконавчого органу Київради (Київської міської державної адміністрації) «Київреклама» (далі – КП «Київреклама») на підставі відповідного наказу Управління про демонтаж вивісок. Після демонтажу вивіски, на Вас буде покладено обов'язок компенсації витрат пов'язаних з демонтажем вивіски, її транспортуванням та подальшим зберіганням згідно затвердженого КП «Київреклама» кошторису (планової собівартості робіт з демонтажу вивіски). З кошторисом витрат (плановою собівартістю робіт з демонтажу вивіски) можна ознайомитись на офіційному веб-сайті КП «Київреклама» за посиланням: https://www.kyivreclama.kyiv.ua/demontazh/. Витрати на демонтаж вивіски можуть бути збільшені, якщо виконання заходів впливу (демонтажу) призведе до такого збільшення.
Вимога може бути оскаржена в порядку адміністративного судочинства до окружного адміністративного суду за вибором зобов'язаної особи за зареєстрованим у встановленому законом порядку місцем проживання (перебування, знаходження) цієї зобов'язаної особи або до окружного адміністративного суду за місцезнаходженням Управління протягом шестимісячного строку, який обчислюється з дня, коли особа дізналася або повинна була дізнатися про порушення своїх прав, свобод чи інтересів.

Вимогу склав: головний спеціаліст Головченко М.Ф. _____

(посада, прізвище, ім'я, по батькові та підпис працівника відділу контролю та обліку рекламних засобів та вивісок)

Вимогу одержав _____

(посада, прізвище, ім'я, по батькові та підпис)

Увага: всю необхідну інформацію з питань оформлення вивісок можна знайти на офіційному веб-сайті Управління за посиланням: https://reklama.kyivcity.gov.ua/. Відповіді на найпопулярніші питання, які виникають при оформленні вивісок ви можете отримати скориставшись чат-ботом Управління за посиланням: https://t.me/kyivreklama_bot.
Відтермінування виконання цієї вимоги (зобов'язання) не передбачено нормативно-правовими актами.

АКТ обстеження
від 12.10.2026 р.

За результатами обстеження території міста Києва, за адресою: **Святошинський р-н, просп. Берестейський (Перемоги), 125** виявлено порушення Порядку розміщення вивісок у місті Києві, затвердженого рішенням Київської міської ради від 20.04.2017 №224/2446 (зі змінами і доповненнями) (далі – Порядок) та Правил благоустрою міста Києва, затверджених рішенням Київської міської ради від 25.12.2008 №1051/1051 (зі змінами і доповненнями), а саме: **розміщення вивіски з невідповідністю вимогам щодо її розміщення, визначеним розділом II Порядку.**

Найменування юридичної особи або прізвище, ім'я, по батькові фізичної особи-підприємця або самозайнятої особи, якій належить вивіска:
ТОВАРИСТВО З ОБМЕЖЕНОЮ ВІДПОВІДАЛЬНІСТЮ "ЛК-ТРАНС"

Примітка (№ вивіски): № 58992С

Акт підготував:
Провідний фахівець КП "Київреклама":
_____ **Печериця Ю.М.**

Акт підписав:
Начальник відділу обстежень та обліку рекламних засобів КП «Київреклама»:
_____ **Бондарчук А.П.**

Фотофіксація розміщення: Вивіска

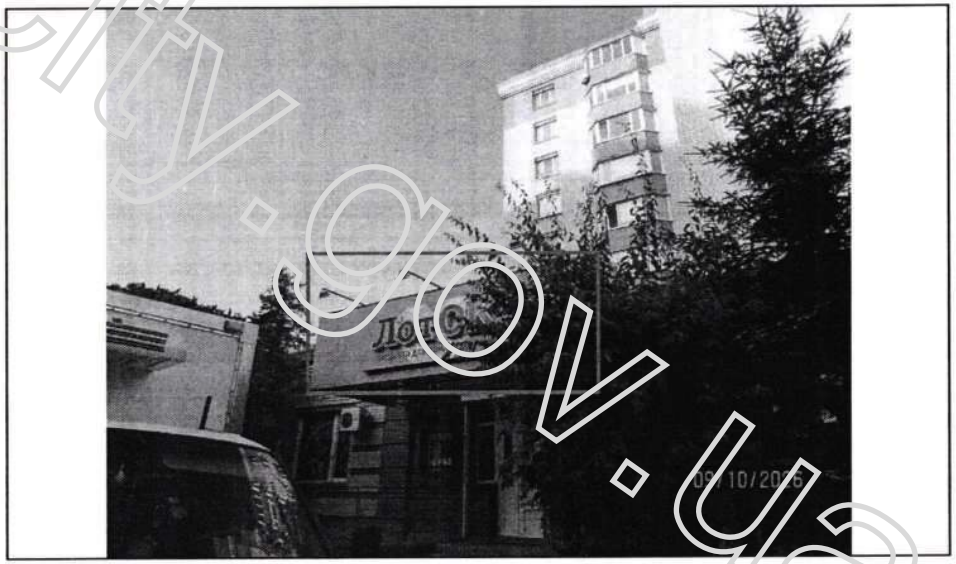

reklama.kyivcity.gov.ua

ВИКОНАВЧИЙ ОРГАН КИЇВСЬКОЇ МІСЬКОЇ РАДИ
(КИЇВСЬКОЇ МІСЬКОЇ ДЕРЖАВНОЇ АДМІНІСТРАЦІЇ)
УПРАВЛІННЯ З ПИТАНЬ РЕКЛАМИ

вул. Хрещатик, 36, м. Київ, 01001, тел. (044) 481 47 18, E-mail: reklama.kyiv@kyivcity.gov.ua
Контактний центр міста Києва (044) 15 51, Код ЄДРПОУ 41348526

ВИМОГА № 010461-26
від 28.10.2026 р.

Склав: головний спеціаліст Головченко М.Ф.

(посада та ПІБ працівника відділу контролю та обліку рекламних засобів та вивісок)

На ім'я: ОВАРИСТВО З ОБМЕЖЕНОЮ ВІДПОВІДАЛЬНІСТЮ "МПС УКРАЇНА"

(найменування юридичної особи або прізвище, ім'я, по батькові фізичної особи-підприємця або самозайнятої особи)

Місцезнаходження згідно даних ЄДР: 04080, м. Київ, вул. Хвойки Ржентія, 15/13, тел.380979538471

(район, вулиця, № будинку, контактний телефон)

щодо усунення порушень Порядку розміщення вивісок у місті Києві, затвердженого рішенням Київської міської ради від 20.04.2017 №224/2446 (зі змінами і доповненнями) (далі – Порядок) та Правил благоустрою міста Києва, затверджених рішенням Київської міської ради від 25.12.2008 № 1051/1051 (зі змінами і доповненнями).

Порушення: встановлення вивіски з невідповідністю вимогам щодо її розміщення, визначеним розділом II Порядку.
Суть порушення: розміщення вивіски з порушенням вимог до: технічних характеристик (параметрів) (п.п 2.3.4), місця розміщення (п.п.2.2.4, п.п.2.2.6).
Спосіб усунення порушення (виконання зобов'язання): привести вивіску у відповідність до вимог Порядку або здійснити її демонтаж.
Термін усунення порушення (строк добровільного виконання зобов'язання) до: 18.11.2026 р.
Примітка (№ вивіски): № 202733С

Про усунення зазначених порушень (виконання зобов'язання) необхідно повідомити Управління з питань реклами виконавчого органу Київської міської ради (Київської міської державної адміністрації) (далі – Управління) за адресою: 01001, м. Київ, вул. Хрещатик, 36, або 04070, м. Київ, Боричів узвіз, 8, тел. 481-47-18 в письмовій формі з фотофіксацією усунутих порушень.
У разі невиконання цієї вимоги (зобов'язання) у добровільному порядку, вивіска буде демонтована підпорядкованим Управлінню комунальним підприємством виконавчого органу Київради (Київської міської державної адміністрації) «Київреклама» (далі – КП «Київреклама») на підставі відповідного наказу Управління про демонтаж вивісок. Після демонтажу вивіски, на Вас буде покладено обов'язок компенсації витрат пов'язаних з демонтажем вивіски, її транспортуванням та подальшим зберіганням згідно затвердженого КП «Київреклама» кошторису (планової собівартості робіт з демонтажу вивіски). З кошторисом витрат (плановою собівартістю робіт з демонтажу вивіски) можна ознайомитись на офіційному веб-сайті КП «Київреклама» за посиланням: https://www.kyivreclama.kyiv.ua/demontazh/. Витрати на демонтаж вивіски можуть бути збільшені, якщо виконання заходів впливу (демонтажу) призведе до такого збільшення.
Вимога може бути оскаржена в порядку адміністративного судочинства до окружного адміністративного суду за вибором зобов'язаної особи за зареєстрованим у встановленому законом порядку місцем проживання (перебування, знаходження) цієї зобов'язаної особи або до окружного адміністративного суду за місцезнаходженням Управління протягом шестимісячного строку, який обчислюється з дня, коли особа дізналася або повинна була дізнатися про порушення своїх прав, свобод чи інтересів.

Вимогу склав: головний спеціаліст Головченко М.Ф. _____

(посада, прізвище, ім'я, по батькові та підпис працівника відділу контролю та обліку рекламних засобів та вивісок)

Вимогу одержав _____

(посада, прізвище, ім'я, по батькові та підпис)

Увага: всю необхідну інформацію з питань оформлення вивісок можна знайти на офіційному веб-сайті Управління за посиланням: https://reklama.kyivcity.gov.ua/. Відповіді на найпопулярніші питання, які виникають при оформленні вивісок ви можете отримати скориставшись чат-ботом Управління за посиланням: https://t.me/kyivreklama_bot.
Відтермінування виконання цієї вимоги (зобов'язання) не передбачено нормативно-правовими актами.

АКТ обстеження
від 16.10.2026 р.

За результатами обстеження території міста Києва, за адресою: **Деснянський р-н, просп. Червоної Калини (Маяковського), 43/2** виявлено порушення Порядку розміщення вивісок у місті Києві, затвердженого рішенням Київської міської ради від 20.04.2017 №224/2446 (зі змінами і доповненнями) (далі – Порядок) та Правил благоустрою міста Києва, затверджених рішенням Київської міської ради від 25.12.2008 №1051/1051 (зі змінами і доповненнями), а саме: **розміщення вивіски з невідповідністю вимогам щодо її розміщення, визначеним розділом II Порядку.**

Найменування юридичної особи або прізвище, ім'я, по батькові фізичної особи-підприємця або самозайнятої особи, якій належить вивіска:
ОВАРИСТВО З ОБМЕЖЕНОЮ ВІДПОВІДАЛЬНІСТЮ "МПС УКРАЇНА"

Примітка (№ вивіски): № 202733С

Акт підготував:
Провідний фахівець КП "Київреклама":
_____ **Печериця Ю.М.**

Акт підписав:
Начальник відділу обстежень та обліку рекламних засобів КП «Київреклама»:
_____ **Бондарчук А.П.**

Фотофіксація розміщення: Вивіска

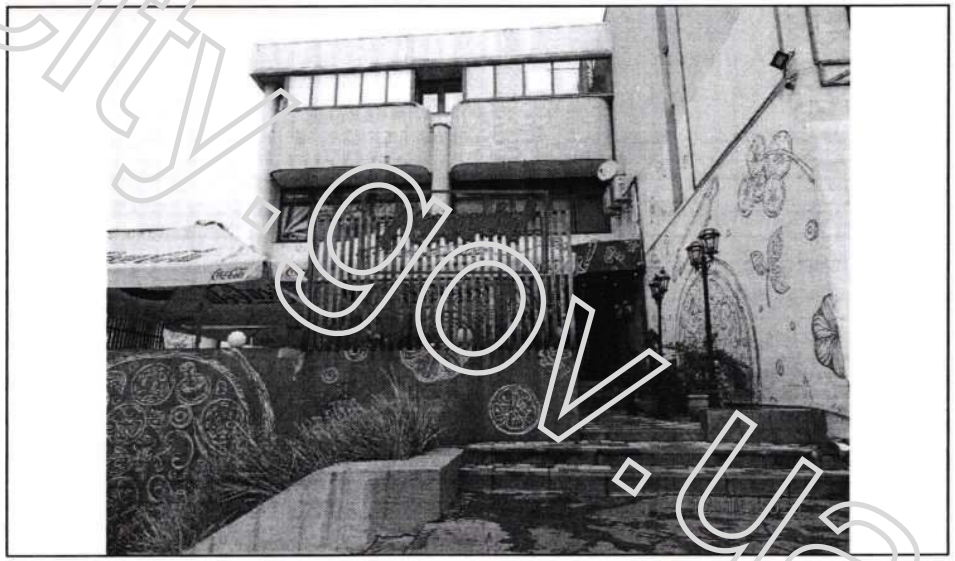

reklama.kyivcity.gov.ua

ВИКОНАВЧИЙ ОРГАН КИЇВСЬКОЇ МІСЬКОЇ РАДИ
(КИЇВСЬКОЇ МІСЬКОЇ ДЕРЖАВНОЇ АДМІНІСТРАЦІЇ)
УПРАВЛІННЯ З ПИТАНЬ РЕКЛАМИ

вул. Хрещатик, 36, м. Київ, 01001, тел. (044) 481 47 18, E-mail: reklama.kyiv@kyivcity.gov.ua
Контактний центр міста Києва (044) 15 51, Код ЄДРПОУ 41348526

ВИМОГА № 010462-26
від 28.10.2026 р.

Склав: головний спеціаліст Головченко М.Ф.

(посада та ПІБ працівника відділу контролю та обліку рекламних засобів та вивісок)

На ім'я: ОВАРИСТВО З ОБМЕЖЕНОЮ ВІДПОВІДАЛЬНІСТЮ "МПС УКРАЇНА"

(найменування юридичної особи або прізвище, ім'я, по батькові фізичної особи-підприємця або самозайнятої особи)

Місцезнаходження згідно даних ЄДР: 04080, м. Київ, вул. Хвойки Вікентія, 15/13, тел.380979538471

(район, вулиця, № будинку, контактний телефон)

щодо усунення порушень Порядку розміщення вивісок у місті Києві, затвердженого рішенням Київської міської ради від 20.04.2017 №224/2446 (зі змінами і доповненнями) (далі – Порядок) та Правил благоустрою міста Києва, затверджених рішенням Київської міської ради від 25.12.2008 № 1051/1051 (зі змінами і доповненнями).

Порушення: встановлення вивіски з невідповідністю вимогам щодо її розміщення, визначеним розділом II Порядку.
Суть порушення: розміщення вивіски з порушенням вимог до: технічних характеристик (параметрів) (абзац 5 п.п.2.2.2, п.п 2.3.1), місця розміщення (абзац 3 п.п.2.2.2, п.п.2.2.6).
Спосіб усунення порушення (виконання зобов'язання): привести вивіску у відповідність до вимог Порядку або здійснити її демонтаж.
Термін усунення порушення (строк добровільного виконання зобов'язання) до: 18.11.2026 р.
Примітка (№ вивіски): № 15443С

Про усунення зазначених порушень (виконання зобов'язання) необхідно повідомити Управління з питань реклами виконавчого органу Київської міської ради (Київської міської державної адміністрації) (далі – Управління) за адресою: 01001, м. Київ, вул. Хрещатик, 36, або 04070, м. Київ, Боричів узвіз, 8, тел. 481-47-18 в письмовій формі з фотофіксацією усунутих порушень.
У разі невиконання цієї вимоги (зобов'язання) у добровільному порядку, вивіска буде демонтована підпорядкованим Управлінню комунальним підприємством виконавчого органу Київради (Київської міської державної адміністрації) «Київреклама» (далі – КП «Київреклама») на підставі відповідного наказу Управління про демонтаж вивіски. Після демонтажу вивіски, на Вас буде покладено обов'язок компенсації витрат пов'язаних з демонтажем вивіски, її транспортуванням та подальшим зберіганням згідно затвердженого КП «Київреклама» кошторису (планової собівартості робіт з демонтажу вивіски). З кошторисом витрат (плановою собівартістю робіт з демонтажу вивіски) можна ознайомитись на офіційному веб-сайті КП «Київреклама» за посиланням: https://www.kyivreclama.kyiv.ua/demontazh/. Витрати на демонтаж вивіски можуть бути збільшені, якщо виконання заходів впливу (демонтажу) призведе до такого збільшення.
Вимога може бути оскаржена в порядку адміністративного судочинства до окружного адміністративного суду за вибором зобов'язаної особи за зареєстрованим у встановленому законом порядку місцем проживання (перебування, знаходження) цієї зобов'язаної особи або до окружного адміністративного суду за місцезнаходженням Управління протягом шестимісячного строку, який обчислюється з дня, коли особа дізналася або повинна була дізнатися про порушення своїх прав, свобод чи інтересів.

Вимогу склав: головний спеціаліст Головченко М.Ф. _____

(посада, прізвище, ім'я, по батькові та підпис працівника відділу контролю та обліку рекламних засобів та вивісок)

Вимогу одержав _____

(посада, прізвище, ім'я, по батькові та підпис)

Увага: всю необхідну інформацію з питань оформлення вивісок можна знайти на офіційному веб-сайті Управління за посиланням: https://reklama.kyivcity.gov.ua/. Відповіді на найпопулярніші питання, які виникають при оформленні вивісок ви можете отримати скориставшись чат-ботом Управління за посиланням: https://t.me/kyivreklama_bot.
Відтермінування виконання цієї вимоги (зобов'язання) не передбачено нормативно-правовими актами.

АКТ обстеження
від 16.10.2026 р.

За результатами обстеження території міста Києва, за адресою: **Деснянський р-н, просп. Червоної Калини (Маяковського), 43/2** виявлено порушення Порядку розміщення вивісок у місті Києві, затвердженого рішенням Київської міської ради від 20.04.2017 №224/2446 (зі змінами і доповненнями) (далі – Порядок) та Правил благоустрою міста Києва, затверджених рішенням Київської міської ради від 25.12.2008 №1051/1051 (зі змінами і доповненнями), а саме: **розміщення вивіски з невідповідністю вимогам щодо її розміщення, визначеним розділом II Порядку.**

Найменування юридичної особи або прізвище, ім'я, по батькові фізичної особи-підприємця або самозайнятої особи, якій належить вивіска:
ОВАРИСТВО З ОБМЕЖЕНОЮ ВІДПОВІДАЛЬНІСТЮ "МПС УКРАЇНА"

Примітка (№ вивіски): № 15443С

Акт підготував:
Провідний фахівець КП "Київреклама":
_____ **Печериця Ю.М.**

Акт підписав:
Начальник відділу обстежень та обліку рекламних засобів КП «Київреклама»:
_____ **Бондарчук А.П.**

Фотофіксація розміщення: Вивіска



reklama.kyivcity.gov.ua

ВИКОНАВЧИЙ ОРГАН КИЇВСЬКОЇ МІСЬКОЇ РАДИ
(КИЇВСЬКОЇ МІСЬКОЇ ДЕРЖАВНОЇ АДМІНІСТРАЦІЇ)
УПРАВЛІННЯ З ПИТАНЬ РЕКЛАМИ

вул. Хрещатик, 36, м. Київ, 01001, тел. (044) 481 47 18, E-mail: reklama.kyiv@kyivcity.gov.ua
Контактний центр міста Києва (044) 15 51, Код ЄДРПОУ 41348526

ВИМОГА № 010463-26
від 28.10.2026 р.

Склав: головний спеціаліст Головченко М.Ф.

(посада та ПІБ працівника відділу контролю та обліку рекламних засобів та вивісок)

На ім'я: ПОВНЕ ТОВАРИСТВО "ЛОМБАРД ДОНКРЕДИТ" ТОВАРИСТВО З ОБМЕЖЕНОЮ ВІДПОВІДАЛЬНІСТЮ "ІНТЕР-РІЕЛТІ" І КОМПАНІЯ"

(найменування юридичної особи або прізвище, ім'я, по батькові фізичної особи-підприємця або самозайнятої особи)

Місцезнаходження згідно даних ЄДР: 01135, м. Київ, вул. Жилянська, 101, тел.380623810461, 380442909805

(район, вулиця, № будинку, контактний телефон)

щодо усунення порушень Порядку розміщення вивісок у місті Києві, затвердженого рішенням Київської міської ради від 20.04.2017 №224/2446 (зі змінами і доповненнями) (далі – Порядок) та Правил благоустрою міста Києва, затверджених рішенням Київської міської ради від 25.12.2008 № 1051/1051 (зі змінами і доповненнями).

Порушення: встановлення вивіски з невідповідністю вимогам щодо її розміщення, визначеним розділом II Порядку.
Суть порушення: розміщення вивіски з порушенням вимог до: технічних характеристик (параметрів) (п.п 2.3.4, п.п 2.1.3), місця розміщення (п.п.2.2.7, абзац 3 п.п.2.2.2).
Спосіб усунення порушення (виконання зобов'язання): привести вивіску у відповідність до вимог Порядку або здійснити її демонтаж.
Термін усунення порушення (строк добровільного виконання зобов'язання) до: 18.11.2026 р.
Примітка (№ вивіски): № 178094С

Про усунення зазначених порушень (виконання зобов'язання) необхідно повідомити Управління з питань реклами виконавчого органу Київської міської ради (Київської міської державної адміністрації) (далі – Управління) за адресою: 01001, м. Київ, вул. Хрещатик, 36, або 04070, м. Київ, Боричів узвіз, 8, тел. 481-47-18 в письмовій формі з фотофіксацією усунутих порушень.
У разі невиконання цієї вимоги (зобов'язання) у добровільному порядку, вивіска буде демонтована підпорядкованим Управлінню комунальним підприємством виконавчого органу Київради (Київської міської державної адміністрації) «Київреклама» (далі – КП «Київреклама») на підставі відповідного наказу Управління про демонтаж вивісок. Після демонтажу вивіски, на Вас буде покладено обов'язок компенсації витрат пов'язаних з демонтажем вивіски, її транспортуванням та подальшим зберіганням згідно затвердженого КП «Київреклама» кошторису (планової собівартості робіт з демонтажу вивіски). З кошторисом витрат (плановою собівартістю робіт з демонтажу вивіски) можна ознайомитись на офіційному веб-сайті КП «Київреклама» за посиланням: https://www.kyivreclama.kyiv.ua/demontazh/. Витрати на демонтаж вивіски можуть бути збільшені, якщо виконання заходів впливу (демонтажу) призведе до такого збільшення.
Вимога може бути оскаржена в порядку адміністративного судочинства до окружного адміністративного суду за вибором зобов'язаної особи за зареєстрованим у встановленому законом порядку місцем проживання (перебування, знаходження) цієї зобов'язаної особи або до окружного адміністративного суду за місцезнаходженням Управління протягом шестимісячного строку, який обчислюється з дня, коли особа дізналася або повинна була дізнатися про порушення своїх прав, свобод чи інтересів.

Вимогу склав: головний спеціаліст Головченко М.Ф. _____

(посада, прізвище, ім'я, по батькові та підпис працівника відділу контролю та обліку рекламних засобів та вивісок)

Вимогу одержав _____

(посада, прізвище, ім'я, по батькові та підпис)

Увага: всю необхідну інформацію з питань оформлення вивісок можна знайти на офіційному веб-сайті Управління за посиланням: https://reklama.kyivcity.gov.ua/. Відповіді на найпопулярніші питання, які виникають при оформленні вивісок ви можете отримати скориставшись чат-ботом Управління за посиланням: https://t.me/kyivreklama_bot.
Відтермінування виконання цієї вимоги (зобов'язання) не передбачено нормативно-правовими актами.

АКТ обстеження
від 16.10.2026 р.

За результатами обстеження території міста Києва, за адресою: **Деснянський р-н, просп. Червоної Калини (Маяковського), 43/2** виявлено порушення Порядку розміщення вивісок у місті Києві, затвердженого рішенням Київської міської ради від 20.04.2017 №224/2446 (зі змінами і доповненнями) (далі – Порядок) та Правил благоустрою міста Києва, затверджених рішенням Київської міської ради від 25.12.2008 №1051/1051 (зі змінами і доповненнями), а саме: **розміщення вивіски з невідповідністю вимогам щодо її розміщення, визначеним розділом II Порядку.**

Найменування юридичної особи або прізвище, ім'я, по батькові фізичної особи-підприємця або самозайнятої особи, якій належить вивіска:
ПОВНЕ ТОВАРИСТВО "ЛОМБАРД ДОНКРЕДИТ ТОВАРИСТВО З ОБМЕЖЕНОЮ ВІДПОВІДАЛЬНІСТЮ "ІНТЕР-РІЕЛТІ" І КОМПАНІЯ"

Примітка (№ вивіски): № 178094С

Акт підготував:
Провідний фахівець КП "Київреклама":
_____ **Печериця Ю.М.**

Акт підписав:
Начальник відділу обстежень та обліку рекламних засобів КП «Київреклама»:
_____ **Бондарчук А.П.**

Фотофіксація розміщення: Вивіска



reklama.kyivcity.gov.ua

ВИКОНАВЧИЙ ОРГАН КИЇВСЬКОЇ МІСЬКОЇ РАДИ
(КИЇВСЬКОЇ МІСЬКОЇ ДЕРЖАВНОЇ АДМІНІСТРАЦІЇ)
УПРАВЛІННЯ З ПИТАНЬ РЕКЛАМИ

вул. Хрещатик, 36, м. Київ, 01001, тел. (044) 481 47 18, E-mail: reklama.kyiv@kyivcity.gov.ua
Контактний центр міста Києва (044) 15 51, Код ЄДРПОУ 41348526

ВИМОГА № 010464-26
від 28.10.2026 р.

Склав: головний спеціаліст Головченко М.Ф.

(посада та ПІБ працівника відділу контролю та обліку рекламних засобів та вивісок)

На ім'я: ТОВАРИСТВО З ОБМЕЖЕНОЮ ВІДПОВІДАЛЬНІСТЮ "НОВАЦІО"

(найменування юридичної особи або прізвище, ім'я, по батькові фізичної особи-підприємця або самозайнятої особи)

Місцезнаходження згідно даних ЄДР: 03040, м. Київ, вул. Михайла Ломоносова, 5 3, тел.380964059099

(район, вулиця, № будинку, контактний телефон)

щодо усунення порушень Порядку розміщення вивісок у місті Києві, затвердженого рішенням Київської міської ради від 20.04.2017 №224/2446 (зі змінами і доповненнями) (далі – Порядок) та Правил благоустрою міста Києва, затверджених рішенням Київської міської ради від 25.12.2008 № 1051/1051 (зі змінами і доповненнями).

Порушення: встановлення вивіски з невідповідністю вимогам щодо її розміщення, визначеним розділом II Порядку.
Суть порушення: розміщення вивіски з порушенням вимог до: місця розміщення (п.п.2.2.4, п.п.2.2.7), інформаційних вимог (п.п 2.6.1, п.п 2.6.2, п.п 2.6.3, п.п 2.6.4).
Спосіб усунення порушення (виконання зобов'язання): привести вивіску у відповідність до вимог Порядку або здійснити її демонтаж.
Термін усунення порушення (строк добровільного виконання зобов'язання) до: 18.11.2026 р.
Примітка (№ вивіски): № 247556С

Про усунення зазначених порушень (виконання зобов'язання) необхідно повідомити Управління з питань реклами виконавчого органу Київської міської ради (Київської міської державної адміністрації) (далі – Управління) за адресою: 01001, м. Київ, вул. Хрещатик, 36, або 04070, м. Київ, Боричів узвіз, 8, тел. 481-47-18 в письмовій формі з фотофіксацією усунутих порушень.

У разі невиконання цієї вимоги (зобов'язання) у добровільному порядку, вивіска буде демонтована підпорядкованим Управлінню комунальним підприємством виконавчого органу Київради (Київської міської державної адміністрації) «Київреклама» (далі – КП «Київреклама») на підставі відповідного наказу Управління про демонтаж вивісок. Після демонтажу вивіски, на Вас буде покладено обов'язок компенсації витрат пов'язаних з демонтажем вивіски, її транспортуванням та подальшим зберіганням згідно затвердженого КП «Київреклама» кошторису (планової собівартості робіт з демонтажу вивіски). З кошторисом витрат (плановою собівартістю робіт з демонтажу вивіски) можна ознайомитись на офіційному веб-сайті КП «Київреклама» за посиланням: https://www.kyivreclama.kyiv.ua/demontazh/. Витрати на демонтаж вивіски можуть бути збільшені, якщо виконання заходів впливу (демонтажу) призведе до такого збільшення.

Вимога може бути оскаржена в порядку адміністративного судочинства до окружного адміністративного суду за вибором зобов'язаної особи за зареєстрованим у встановленому законом порядку місцем проживання (перебування, знаходження) цієї зобов'язаної особи або до окружного адміністративного суду за місцезнаходженням Управління протягом шестимісячного строку, який обчислюється з дня, коли особа дізналася або повинна була дізнатися про порушення своїх прав, свобод чи інтересів.

Вимогу склав: головний спеціаліст Головченко М.Ф. _____

(посада, прізвище, ім'я, по батькові та підпис працівника відділу контролю та обліку рекламних засобів та вивісок)

Вимогу одержав _____

(посада, прізвище, ім'я, по батькові та підпис)

Увага: всю необхідну інформацію з питань оформлення вивісок можна знайти на офіційному веб-сайті Управління за посиланням: https://reklama.kyivcity.gov.ua/. Відповіді на найпопулярніші питання, які виникають при оформленні вивісок ви можете отримати скориставшись чат-ботом Управління за посиланням: https://t.me/kyivreklama_bot.

Відтермінування виконання цієї вимоги (зобов'язання) не передбачено нормативно-правовими актами.

АКТ обстеження
від 13.10.2026 р.

За результатами обстеження території міста Києва, за адресою: **Голосіївський р-н, вул. Здановської Юлії (Ломоносова), 83-А** виявлено порушення Порядку розміщення вивісок у місті Києві, затвердженого рішенням Київської міської ради від 20.04.2017 №224/2446 (зі змінами і доповненнями) (далі – Порядок) та Правил благоустрою міста Києва, затверджених рішенням Київської міської ради від 25.12.2008 №1051/1051 (зі змінами і доповненнями), а саме: **розміщення вивіски з невідповідністю вимогам щодо її розміщення, визначеним розділом II Порядку.**

Найменування юридичної особи або прізвище, ім'я, по батькові фізичної особи-підприємця або самозайнятої особи, якій належить вивіска:
ТОВАРИСТВО З ОБМЕЖЕНОЮ ВІДПОВІДАЛЬНІСТЮ "НОВАЦІО"

Примітка (№ вивіски): № 247556С

Акт підготував:
Провідний фахівець КП "Київреклама":
_____ **Журавський І.Ю.**

Акт підписав:
Начальник відділу обстежень та обліку рекламних засобів КП «Київреклама»:
_____ **Бондарчук А.П.**

Фотофіксація розміщення: Вивіска



reklama.kyivcity.gov.ua

ВИКОНАВЧИЙ ОРГАН КИЇВСЬКОЇ МІСЬКОЇ РАДИ
(КИЇВСЬКОЇ МІСЬКОЇ ДЕРЖАВНОЇ АДМІНІСТРАЦІЇ)
УПРАВЛІННЯ З ПИТАНЬ РЕКЛАМИ

вул. Хрещатик, 36, м. Київ, 01001, тел. (044) 481 47 18, E-mail: reklama.kyiv@kyivcity.gov.ua
Контактний центр міста Києва (044) 15 51, Код ЄДРПОУ 41348526

ВИМОГА № 010465-26
від 28.10.2026 р.

Склав: головний спеціаліст Головченко М.Ф.

(посада та ПІБ працівника відділу контролю та обліку рекламних засобів та вивісок)

На ім'я: ПРИВАТНЕ ПІДПРИЄМСТВО "САМСОНЕ"

(найменування юридичної особи або прізвище, ім'я, по батькові фізичної особи-підприємця або самозайнятої особи)

Місцезнаходження згідно даних ЄДР: 02217, м. Київ, вул. Закревського, 33, кв. 109, тел.380442358388

(район, вулиця, № будинку, контактний телефон)

щодо усунення порушень Порядку розміщення вивісок у місті Києві, затвердженого рішенням Київської міської ради від 20.04.2017 №224/2446 (зі змінами і доповненнями) (далі – Порядок) та Правил благоустрою міста Києва, затверджених рішенням Київської міської ради від 25.12.2008 № 1051/1051 (зі змінами і доповненнями).

Порушення: встановлення вивіски з невідповідністю вимогам щодо її розміщення, визначеним розділом II Порядку.
Суть порушення: розміщення вивіски з порушенням вимог до: технічних характеристик (параметрів) (п.п 2.1.3, п.п 2.3.1).
Спосіб усунення порушення (виконання зобов'язання): привести вивіску у відповідність до вимог Порядку або демонтувати її.
демонтаж.
Термін усунення порушення (строк добровільного виконання зобов'язання) до: 18.11.2026 р.
Примітка (№ вивіски): № 231786С

Про усунення зазначених порушень (виконання зобов'язання) необхідно повідомити Управління з питань реклами виконавчого органу Київської міської ради (Київської міської державної адміністрації) (далі – Управління) за адресою: 01001, м. Київ, вул. Хрещатик, 36, або 04070, м. Київ, Боричів узвіз, 8, тел. 481-47-18 в письмовій формі з фотофіксацією усунутих порушень.

У разі невиконання цієї вимоги (зобов'язання) у добровільному порядку, вивіска буде демонтована підпорядкованим Управлінню комунальним підприємством виконавчого органу Київради (Київської міської державної адміністрації) «Київреклама» (далі – КП «Київреклама») на підставі відповідного наказу Управління про демонтаж вивісок. Після демонтажу вивіски, на Вас буде покладено обов'язок компенсації витрат пов'язаних з демонтажем вивіски, її транспортуванням та подальшим зберіганням згідно затвердженого КП «Київреклама» кошторису (планової собівартості робіт з демонтажу вивіски). З кошторисом витрат (плановою собівартістю робіт з демонтажу вивіски) можна ознайомитись на офіційному веб-сайті КП «Київреклама» за посиланням: https://www.kyivreclama.kyiv.ua/demontazh/. Витрати на демонтаж вивіски можуть бути збільшені, якщо виконання заходів впливу (демонтажу) призведе до такого збільшення.

Вимога може бути оскаржена в порядку адміністративного судочинства до окружного адміністративного суду за вибором зобов'язаної особи за зареєстрованим у встановленому законом порядку місцем проживання (перебування, знаходження) цієї зобов'язаної особи або до окружного адміністративного суду за місцезнаходженням Управління протягом шестимісячного строку, який обчислюється з дня, коли особа дізналася або повинна була дізнатися про порушення своїх прав, свобод чи інтересів.

Вимогу склав: головний спеціаліст Головченко М.Ф. _____

(посада, прізвище, ім'я, по батькові та підпис працівника відділу контролю та обліку рекламних засобів та вивісок)

Вимогу одержав _____

(посада, прізвище, ім'я, по батькові та підпис)

Увага: всю необхідну інформацію з питань оформлення вивісок можна знайти на офіційному веб-сайті Управління за посиланням: https://reklama.kyivcity.gov.ua/. Відповіді на найпопулярніші питання, які виникають при оформленні вивісок ви можете отримати скориставшись чат-ботом Управління за посиланням: https://t.me/kyivreklama_bot.

Відтермінування виконання цієї вимоги (зобов'язання) не передбачено нормативно-правовими актами.

АКТ обстеження
від 15.10.2026 р.

За результатами обстеження території міста Києва, за адресою: **Шевченківський р-н, вул. Січових Стрільців (Артема), 10** виявлено порушення Порядку розміщення вивісок у місті Києві, затвердженого рішенням Київської міської ради від 20.04.2017 №224/2446 (зі змінами і доповненнями) (далі – Порядок) та Правил благоустрою міста Києва, затверджених рішенням Київської міської ради від 25.12.2008 №1051/1051 (зі змінами і доповненнями), а саме: **розміщення вивіски з невідповідністю вимогам щодо її розміщення, визначеним розділом II Порядку.**

Найменування юридичної особи або прізвище, ім'я, по батькові фізичної особи-підприємця або самозайнятої особи, якій належить вивіска:
ПРИВАТНЕ ПІДПРИЄМСТВО "САМСОНЕ"

Примітка (№ вивіски): № 231786С

Акт підготував:
Провідний фахівець КП "Київреклама":
_____ **Золотар З.М.**

Акт підписав:
Начальник відділу обстежень та обліку рекламних засобів КП «Київреклама»:
_____ **Бондарчук А.П.**

Фотофіксація розміщення: Вивіска

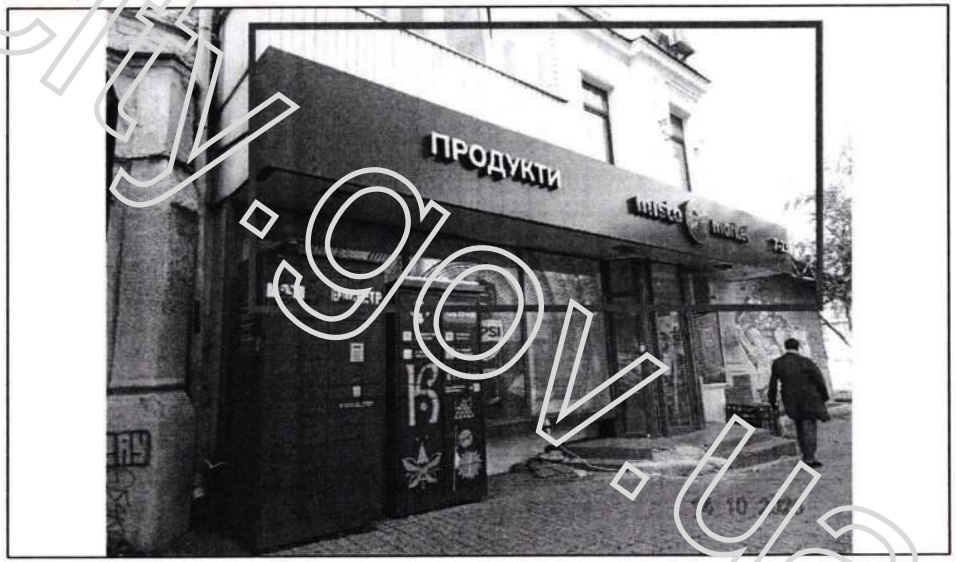

reklama.kyivcity.gov.ua

ВИКОНАВЧИЙ ОРГАН КИЇВСЬКОЇ МІСЬКОЇ РАДИ
(КИЇВСЬКОЇ МІСЬКОЇ ДЕРЖАВНОЇ АДМІНІСТРАЦІЇ)
УПРАВЛІННЯ З ПИТАНЬ РЕКЛАМИ

вул. Хрещатик, 36, м. Київ, 01001, тел. (044) 481 47 18, E-mail: reklama.kyiv@kyivcity.gov.ua
Контактний центр міста Києва (044) 15 51, Код ЄДРПОУ 41348526

ВИМОГА № 010466-26
від 28.10.2026 р.

Склав: головний спеціаліст Головченко М.Ф.

(посада та ПІБ працівника відділу контролю та обліку рекламних засобів та вивісок)

На ім'я: ПРИВАТНЕ ПІДПРИЄМСТВО "САМСОНЕ"

(найменування юридичної особи або прізвище, ім'я, по батькові фізичної особи-підприємця або самозайнятої особи)

Місцезнаходження згідно даних ЄДР: 02217, м. Київ, вул. Закревського, 33, кв. 107, тел.380442358388

(район, вулиця, № будинку, контактний телефон)

щодо усунення порушень Порядку розміщення вивісок у місті Києві, затвердженого рішенням Київської міської ради від 20.04.2017 №224/2446 (зі змінами і доповненнями) (далі – Порядок) та Правил благоустрою міста Києва, затверджених рішенням Київської міської ради від 25.12.2008 № 1051/1051 (зі змінами і доповненнями).

Порушення: встановлення вивіски з невідповідністю вимогам щодо її розміщення, визначеним розділом II Порядку.
Суть порушення: розміщення вивіски з порушенням вимог до: технічних характеристик (параметрів) (п.п 2.1.4, п.п 2.3.2, п.п 2.3.3), місця розміщення (абзац 2 п.п.2.2.9, абзац 1 п.п.2.2.2).
Спосіб усунення порушення (виконання зобов'язання): привести вивіску у відповідність до вимог Порядку або здійснити її демонтаж.
Термін усунення порушення (строк добровільного виконання зобов'язання) до: 18.11.2026 р.
Примітка (№ вивіски): № 245157С

Про усунення зазначених порушень (виконання зобов'язання) необхідно повідомити Управління з питань реклами виконавчого органу Київської міської ради (Київської міської державної адміністрації) (далі – Управління) за адресою: 01001, м. Київ, вул. Хрещатик, 36, або 04070, м. Київ, Боричів узвіз, 8, тел. 481-47-18 в письмовій формі з фотофіксацією усунутих порушень.

У разі невиконання цієї вимоги (зобов'язання) у добровільному порядку, вивіска буде демонтована підпорядкованим Управлінню комунальним підприємством виконавчого органу Київради (Київської міської державної адміністрації) «Київреклама» (далі – КП «Київреклама») на підставі відповідного наказу Управління про демонтаж вивісок. Після демонтажу вивіски, на Вас буде покладено обов'язок компенсації витрат пов'язаних з демонтажем вивіски, її транспортуванням та подальшим зберіганням згідно затвердженого КП «Київреклама» кошторису (планової собівартості робіт з демонтажу вивіски). З кошторисом витрат (плановою собівартістю робіт з демонтажу вивіски) можна ознайомитись на офіційному веб-сайті КП «Київреклама» за посиланням: https://www.kyivreclama.kyiv.ua/demontazh/. Витрати на демонтаж вивіски можуть бути збільшені, якщо виконання заходів впливу (демонтажу) призведе до такого збільшення.

Вимога може бути оскаржена в порядку адміністративного судочинства до окружного адміністративного суду за вибором зобов'язаної особи за зареєстрованим у встановленому законом порядку місцем проживання (перебування, знаходження) цієї зобов'язаної особи або до окружного адміністративного суду за місцезнаходженням Управління протягом шестимісячного строку, який обчислюється з дня, коли особа дізналася або повинна була дізнатися про порушення своїх прав, свобод чи інтересів.

Вимогу склав: головний спеціаліст Головченко М.Ф. _____

(посада, прізвище, ім'я, по батькові та підпис працівника відділу контролю та обліку рекламних засобів та вивісок)

Вимогу одержав _____

(посада, прізвище, ім'я, по батькові та підпис)

Увага: всю необхідну інформацію з питань оформлення вивісок можна знайти на офіційному веб-сайті Управління за посиланням: https://reklama.kyivcity.gov.ua/. Відповіді на найпопулярніші питання, які виникають при оформленні вивісок ви можете отримати скориставшись чат-ботом Управління за посиланням: https://t.me/kyivreklama_bot.

Відтермінування виконання цієї вимоги (зобов'язання) не передбачено нормативно-правовими актами.

АКТ обстеження
від 12.10.2026 р.

За результатами обстеження території міста Києва, за адресою: **Подільський р-н, вул. Воздвиженська, 25** виявлено порушення Порядку розміщення вивісок у місті Києві, затвердженого рішенням Київської міської ради від 20.04.2017 №224/2446 (зі змінами і доповненнями) (далі – Порядок) та Правил благоустрою міста Києва, затверджених рішенням Київської міської ради від 25.12.2008 №1051/1051 (зі змінами і доповненнями), а саме: **розміщення вивіски з невідповідністю вимогам щодо її розміщення, визначеним розділом II Порядку.**

Найменування юридичної особи або прізвище, ім'я, по батькові фізичної особи-підприємця або самозайнятої особи, якій належить вивіска:
ПРИВАТНЕ ПІДПРИЄМСТВО "САМСОНЕ"

Примітка (№ вивіски): № 245157С

Акт підготував:
Провідний фахівець КП "Київреклама":
_____ **Марченко А.К.**

Акт підписав:
Начальник відділу обстежень та обліку рекламних засобів КП «Київреклама»:
_____ **Бондарчук А.П.**

Фотофіксація розміщення: Вивіска



reklama.kyivcity.gov.ua

ВИКОНАВЧИЙ ОРГАН КИЇВСЬКОЇ МІСЬКОЇ РАДИ
(КИЇВСЬКОЇ МІСЬКОЇ ДЕРЖАВНОЇ АДМІНІСТРАЦІЇ)
УПРАВЛІННЯ З ПИТАНЬ РЕКЛАМИ

вул. Хрещатик, 36, м. Київ, 01001, тел. (044) 481 47 18, E-mail: reklama.kyiv@kyivcity.gov.ua
Контактний центр міста Києва (044) 15 51, Код ЄДРПОУ 41348526

ВИМОГА № 010467-26
від 28.10.2026 р.

Склав: головний спеціаліст Головченко М.Ф.

(посада та ПІБ працівника відділу контролю та обліку рекламних засобів та вивісок)

На ім'я: ПРИВАТНЕ ПІДПРИЄМСТВО "САМСОНЕ"

(найменування юридичної особи або прізвище, ім'я, по батькові фізичної особи-підприємця або самозайнятої особи)

Місцезнаходження згідно даних ЄДР: 02217, м. Київ, вул. Закревського, 33, кв. 109, тел.380442358388

(район, вулиця, № будинку, контактний телефон)

щодо усунення порушень Порядку розміщення вивісок у місті Києві, затвердженого рішенням Київської міської ради від 20.04.2017 №224/2446 (зі змінами і доповненнями) (далі – Порядок) та Правил благоустрою міста Києва, затверджених рішенням Київської міської ради від 25.12.2008 № 1051/1051 (зі змінами і доповненнями).

Порушення: встановлення вивіски з невідповідністю вимогам щодо її розміщення, визначеним розділом II Порядку.
Суть порушення: розміщення вивіски з порушенням вимог до: технічних характеристик (параметрів) (абзац 5 п. 2.2.2).
Спосіб усунення порушення (виконання зобов'язання): привести вивіску у відповідність до вимог Порядку або здійснити її демонтаж.
Термін усунення порушення (строк добровільного виконання зобов'язання) до: 18.11.2026 р.
Примітка (№ вивіски): № 214274С

Про усунення зазначених порушень (виконання зобов'язання) необхідно повідомити Управління з питань реклами виконавчого органу Київської міської ради (Київської міської державної адміністрації) (далі – Управління) за адресою: 01001, м. Київ, вул. Хрещатик, 36, або 04070, м. Київ, Боричів узвіз, 8, тел. 481-47-18 в письмовій формі з фотофіксацією усунутих порушень.

У разі невиконання цієї вимоги (зобов'язання) у добровільному порядку, вивіска буде демонтована підпорядкованим Управлінню комунальним підприємством виконавчого органу Київради (Київської міської державної адміністрації) «Київреклама» (далі – КП «Київреклама») на підставі відповідного наказу Управління про демонтаж вивісок. Після демонтажу вивіски, на Вас буде покладено обов'язок компенсації витрат пов'язаних з демонтажем вивіски, її транспортуванням та подальшим зберіганням згідно затвердженого КП «Київреклама» кошторису (планової собівартості робіт з демонтажу вивіски). З кошторисом витрат (плановою собівартістю робіт з демонтажу вивіски) можна ознайомитись на офіційному веб-сайті КП «Київреклама» за посиланням: https://www.kyivreclama.kyiv.ua/demontazh/. Витрати на демонтаж вивіски можуть бути збільшені, якщо виконання заходів впливу (демонтажу) призведе до такого збільшення.

Вимога може бути оскаржена в порядку адміністративного судочинства до окружного адміністративного суду за вибором зобов'язаної особи за зареєстрованим у встановленому законом порядку місцем проживання (перебування, знаходження) цієї зобов'язаної особи або до окружного адміністративного суду за місцезнаходженням Управління протягом шестимісячного строку, який обчислюється з дня, коли особа дізналася або повинна була дізнатися про порушення своїх прав, свобод чи інтересів.

Вимогу склав: головний спеціаліст Головченко М.Ф. _____

(посада, прізвище, ім'я, по батькові та підпис працівника відділу контролю та обліку рекламних засобів та вивісок)

Вимогу одержав _____

(посада, прізвище, ім'я, по батькові та підпис)

Увага: всю необхідну інформацію з питань оформлення вивісок можна знайти на офіційному веб-сайті Управління за посиланням: https://reklama.kyivcity.gov.ua/. Відповіді на найпопулярніші питання, які виникають при оформленні вивісок ви можете отримати скориставшись чат-ботом Управління за посиланням: https://t.me/kyivreklama_bot.

Відтермінування виконання цієї вимоги (зобов'язання) не передбачено нормативно-правовими актами.

АКТ обстеження
від 12.10.2026 р.

За результатами обстеження території міста Києва, за адресою: **Шевченківський р-н, вул. Саксаганського, 123** виявлено порушення Порядку розміщення вивісок у місті Києві, затвердженого рішенням Київської міської ради від 20.04.2017 №224/2446 (зі змінами і доповненнями) (далі – Порядок) та Правил благоустрою міста Києва, затверджених рішенням Київської міської ради від 25.12.2008 №1051/1051 (зі змінами і доповненнями), а саме: **розміщення вивіски з невідповідністю вимогам щодо її розміщення, визначеним розділом II Порядку.**

Найменування юридичної особи або прізвище, ім'я, по батькові фізичної особи-підприємця або самозайнятої особи, якій належить вивіска:
ПРИВАТНЕ ПІДПРИЄМСТВО "САМСОНЕ"

Примітка (№ вивіски): № 214274С

Акт підготував:
Провідний фахівець КП "Київреклама":
_____ **Золотар З.М.**

Акт підписав:
Начальник відділу обстежень та обліку рекламних засобів КП «Київреклама»:
_____ **Бондарчук А.П.**

Фотофіксація розміщення: Вивіска



reklama.kyivcity.gov.ua

ВИКОНАВЧИЙ ОРГАН КИЇВСЬКОЇ МІСЬКОЇ РАДИ
(КИЇВСЬКОЇ МІСЬКОЇ ДЕРЖАВНОЇ АДМІНІСТРАЦІЇ)
УПРАВЛІННЯ З ПИТАНЬ РЕКЛАМИ

вул. Хрещатик, 36, м. Київ, 01001, тел. (044) 481 47 18, E-mail: reklama.kyiv@kyivcity.gov.ua
Контактний центр міста Києва (044) 15 51, Код ЄДРПОУ 41348526

ВИМОГА № 010468-26
від 28.10.2026 р.

Склав: головний спеціаліст Головченко М.Ф.

(посада та ПІБ працівника відділу контролю та обліку рекламних засобів та вивісок)

На ім'я: ТОВАРИСТВО З ОБМЕЖЕНОЮ ВІДПОВІДАЛЬНІСТЮ "ДАРЛІН"

(найменування юридичної особи або прізвище, ім'я, по батькові фізичної особи-підприємця або самозайнятої особи)

Місцезнаходження згідно даних ЄДР: 02140, м. Київ, вул. Мішуги, 10, неж. прим. 102, медичний заклад , тел.380442200102, 380503870287, 380662951955

(район, вулиця, № будинку, контактний телефон)

щодо усунення порушень Порядку розміщення вивісок у місті Києві, затвердженого рішенням Київської міської ради від 20.04.2017 №224/2446 (зі змінами і доповненнями) (далі – Порядок) та Правил благоустрою міста Києва, затверджених рішенням Київської міської ради від 25.12.2008 № 1051/1051 (зі змінами і доповненнями).

Порушення: встановлення вивіски з невідповідністю вимогам щодо її розміщення, визначеним розділом II Порядку.
Суть порушення: розміщення вивіски з порушенням вимог до: технічних характеристик (параметрів) (п.п 2.1.9, п.п 2.3.5), місця розміщення (абзац 3 п.п.2.2.2, абзац 5 п.п.2.2.9).
Спосіб усунення порушення (виконання зобов'язання): привести вивіску у відповідність до вимог Порядку або здійснити її демонтаж.
Термін усунення порушення (строк добровільного виконання зобов'язання) до: 18.11.2026 р.
Примітка (№ вивіски): № 178092С

Про усунення зазначених порушень (виконання зобов'язання) необхідно повідомити Управління з питань реклами виконавчого органу Київської міської ради (Київської міської державної адміністрації) (далі – Управління) за адресою: 01001, м. Київ, вул. Хрещатик, 36, або 04070, м. Київ, Боричів узвіз, 8, тел. 481-47-18 в письмовій формі з фотофіксацією усунутих порушень.

У разі невиконання цієї вимоги (зобов'язання) у добровільному порядку, вивіска буде демонтована підпорядкованим Управлінню комунальним підприємством виконавчого органу Київради (Київської міської державної адміністрації) «Київреклама» (далі – КП «Київреклама») на підставі відповідного наказу Управління про демонтаж вивісок. Після демонтажу вивіски, на Вас буде покладено обов'язок компенсації витрат пов'язаних з демонтажем вивіски, її транспортуванням та подальшим зберіганням згідно затвердженого КП «Київреклама» кошторису (планової собівартості робіт з демонтажу вивіски). З кошторисом витрат (плановою собівартістю робіт з демонтажу вивіски) можна ознайомитись на офіційному веб-сайті КП «Київреклама» за посиланням: https://www.kyivreclama.kyiv.ua/demontazh/. Витрати на демонтаж вивіски можуть бути збільшені, якщо виконання заходів впливу (демонтажу) призведе до такого збільшення.

Вимога може бути оскаржена в порядку адміністративного судочинства до окружного адміністративного суду за вибором зобов'язаної особи за зареєстрованим у встановленому законом порядку місцем проживання (перебування, знаходження) цієї зобов'язаної особи або до окружного адміністративного суду за місцезнаходженням Управління протягом шестимісячного строку, який обчислюється з дня, коли особа дізналася або повинна була дізнатися про порушення своїх прав, свобод чи інтересів.

Вимогу склав: головний спеціаліст Головченко М.Ф. _____

(посада, прізвище, ім'я, по батькові та підпис працівника відділу контролю та обліку рекламних засобів та вивісок)

Вимогу одержав _____

(посада, прізвище, ім'я, по батькові та підпис)

Увага:всю необхідну інформацію з питань оформлення вивісок можна знайти на офіційному веб-сайті Управління за посиланням: https://reklama.kyivcity.gov.ua/. Відповіді на найпопулярніші питання, які виникають при оформленні вивісок ви можете отримати скориставшись чат-ботом Управління за посиланням: https://t.me/kyivreklama_bot.

Відтермінування виконання цієї вимоги (зобов'язання) не передбачено нормативно-правовими актами.

АКТ обстеження
від 16.10.2026 р.

За результатами обстеження території міста Києва, за адресою: **Деснянський р-н, просп. Червоної Калини (Маяковського), 43/2** виявлено порушення Порядку розміщення вивісок у місті Києві, затвердженого рішенням Київської міської ради від 20.04.2017 №224/2446 (зі змінами і доповненнями) (далі – Порядок) та Правил благоустрою міста Києва, затверджених рішенням Київської міської ради від 25.12.2008 №1051/1051 (зі змінами і доповненнями), а саме: **розміщення вивіски з невідповідністю вимогам щодо її розміщення, визначеним розділом II Порядку.**

Найменування юридичної особи або прізвище, ім'я, по батькові фізичної особи-підприємця або самозайнятої особи, якій належить вивіска:
ТОВАРИСТВО З ОБМЕЖЕНОЮ ВІДПОВІДАЛЬНІСТЮ "ДАРЛІН"

Примітка (№ вивіски): № 178092С

Акт підготував:
Провідний фахівець КП "Київреклама":
_____ **Печериця Ю.М.**

Акт підписав:
Начальник відділу обстежень та обліку рекламних засобів КП «Київреклама»:
_____ **Бондарчук А.П.**

Фотофіксація розміщення: Вивіска



reklama.kyivcity.gov.ua

ВИКОНАВЧИЙ ОРГАН КИЇВСЬКОЇ МІСЬКОЇ РАДИ
(КИЇВСЬКА МІСЬКА ДЕРЖАВНА АДМІНІСТРАЦІЯ)
УПРАВЛІННЯ З ПИТАНЬ РЕКЛАМИ

вул. Хрещатик, 36, м. Київ, 01001, тел. (044) 481 47 18, E-mail: reklama.kyiv@kyivcity.gov.ua
Контактний центр міста Києва (044) 15 51, Код ЄДРПОУ 41348526

ВИМОГА № 010469-26
від 28.10.2026 р.

Склав: головний спеціаліст Головченко М.Ф.

(посада та ПІБ працівника відділу контролю та обліку рекламних засобів та вивісок)

На ім'я: ПРИВАТНИЙ НОТАРІУС ЩЕРБА ЛАРИСА ОЛЕКСІЇВНА

(найменування юридичної особи або прізвище, ім'я, по батькові фізичної особи-підприємця або самозайнятої особи)

Місцезнаходження згідно даних ЄДР: 03057, м.Київ, вул. В.Гетьмана, 1, прим. 1029, тел.380444568888, 380444555889

(район, вулиця, № будинку, контактний телефон)

щодо усунення порушень Порядку розміщення вивісок у місті Києві, затвердженого рішенням Київської міської ради від 20.04.2017 №224/2446 (зі змінами і доповненнями) (далі – Порядок) та Правил благоустрою міста Києва, затверджених рішенням Київської міської ради від 25.12.2008 № 1051/1051 (зі змінами і доповненнями).

Порушення: встановлення вивіски з невідповідністю вимогам щодо її розміщення, визначеним розділом II Порядку
Суть порушення: розміщення вивіски з порушенням вимог до: місця розміщення (п.п.2.2.4), інформаційних вимог (п.п 2.6.1, п.п 2.6.2).
Спосіб усунення порушення (виконання зобов'язання): привести вивіску у відповідність до вимог Порядку або здійснити її демонтаж.
Термін усунення порушення (строк добровільного виконання зобов'язання) до: 18.11.2026 р.
Примітка (№ вивіски): № 161517С

Про усунення зазначених порушень (виконання зобов'язання) необхідно повідомити Управління з питань реклами виконавчого органу Київської міської ради (Київської міської державної адміністрації) (далі – Управління) за адресою: 01001, м. Київ, вул. Хрещатик, 36, або 04070, м. Київ, Боричів узвіз, 8, тел. 481-47-18 в письмовій формі з фотофіксацією усунутих порушень.

У разі невиконання цієї вимоги (зобов'язання) у добровільному порядку, вивіска буде демонтована підпорядкованим Управлінню комунальним підприємством виконавчого органу Київради (Київської міської державної адміністрації) «Київреклама» (далі – КП «Київреклама») на підставі відповідного наказу Управління про демонтаж вивісок. Після демонтажу вивіски, на Вас буде покладено обов'язок компенсації витрат пов'язаних з демонтажем вивіски, її транспортуванням та подальшим зберіганням згідно затвердженого КП «Київреклама» кошторису (планової собівартості робіт з демонтажу вивіски). З кошторисом витрат (плановою собівартістю робіт з демонтажу вивіски) можна ознайомитись на офіційному веб-сайті КП «Київреклама» за посиланням: https://www.kyivreclama.kyiv.ua/demontazh/. Витрати на демонтаж вивіски можуть бути збільшені, якщо виконання заходів впливу (демонтажу) призведе до такого збільшення.

Вимога може бути оскаржена в порядку адміністративного судочинства до окружного адміністративного суду за вибором зобов'язаної особи за зареєстрованим у встановленому законом порядку місцем проживання (перебування, знаходження) цієї зобов'язаної особи або до окружного адміністративного суду за місцезнаходженням Управління протягом шестимісячного строку, який обчислюється з дня, коли особа дізналася або повинна була дізнатися про порушення своїх прав, свобод чи інтересів.

Вимогу склав: головний спеціаліст Головченко М.Ф. _____

(посада, прізвище, ім'я, по батькові та підпис працівника відділу контролю та обліку рекламних засобів та вивісок)

Вимогу одержав _____

(посада, прізвище, ім'я, по батькові та підпис)

Увага: всю необхідну інформацію з питань оформлення вивісок можна знайти на офіційному веб-сайті Управління за посиланням: https://reklama.kyivcity.gov.ua/. Відповіді на найпопулярніші питання, які виникають при оформленні вивісок ви можете отримати скориставшись чат-ботом Управління за посиланням: https://t.me/kyivreklama_bot.

Відтермінування виконання цієї вимоги (зобов'язання) не передбачено нормативно-правовими актами.

АКТ обстеження
від 15.10.2026 р.

За результатами обстеження території міста Києва, за адресою: **Солом'янський р-н, вул. Гетьмана Вадима, 1** виявлено порушення Порядку розміщення вивісок у місті Києві, затвердженого рішенням Київської міської ради від 20.04.2017 №224/2446 (зі змінами і доповненнями) (далі – Порядок) та Правил благоустрою міста Києва, затверджених рішенням Київської міської ради від 25.12.2008 №1051/1051 (зі змінами і доповненнями), а саме: **розміщення вивіски з невідповідністю вимогам щодо її розміщення, визначеним розділом II Порядку.**

Найменування юридичної особи або прізвище, ім'я, по батькові фізичної особи-підприємця або самозайнятої особи, якій належить вивіска:
ПРИВАТНИЙ НОТАРІУС ЩЕРБА ЛАРИСА ОЛЕКСІЇВНА

Примітка (№ вивіски): № 161517С

Акт підготував:
Начальник відділу обстежень та обліку рекламних засобів КП "Київреклама":
_____ **Бондарчук А.П.**

Акт підписав:
Начальник відділу обстежень та обліку рекламних засобів КП «Київреклама»:
_____ **Бондарчук А.П.**

Фотофіксація розміщення: Вивіска



reklama.kyivcity.gov.ua

ВИКОНАВЧИЙ ОРГАН КИЇВСЬКОЇ МІСЬКОЇ РАДИ
(КИЇВСЬКА МІСЬКА ДЕРЖАВНА АДМІНІСТРАЦІЯ)
УПРАВЛІННЯ З ПИТАНЬ РЕКЛАМИ

вул. Хрещатик, 36, м. Київ, 01001, тел. (044) 481 47 18, E-mail: reklama.kyiv@kyivcity.gov.ua
Контактний центр міста Києва (044) 15 51, Код ЄДРПОУ 41348526

ВИМОГА № 010470-26
від 28.10.2026 р.

Склав: головний спеціаліст Головченко М.Ф.

(посада та ПІБ працівника відділу контролю та обліку рекламних засобів та вивісок)

На ім'я: ТОВАРИСТВО З ОБМЕЖЕНОЮ ВІДПОВІДАЛЬНІСТЮ "ПАПАЙЯ СЕРВІС ЮА"

(найменування юридичної особи або прізвище, ім'я, по батькові фізичної особи-підприємця або самозайнятої особи)

Місцезнаходження згідно даних ЄДР: 04052, м. Київ, вул. Глибочицька, 17-Д, тел.380447700366, 380503631764, 380505010874

(район, вулиця, № будинку, контактний телефон)

щодо усунення порушень Порядку розміщення вивісок у місті Києві, затвердженого рішенням Київської міської ради від 20.04.2017 №224/2446 (зі змінами і доповненнями) (далі – Порядок) та Правил благоустрою міста Києва, затверджених рішенням Київської міської ради від 25.12.2008 № 1051/1051 (зі змінами і доповненнями).

Порушення: встановлення вивіски з невідповідністю вимогам щодо її розміщення, визначеним розділом II Порядку
Суть порушення: розміщення вивіски з порушенням вимог до: інформаційних вимог (п.п 2.6.2).
Спосіб усунення порушення (виконання зобов'язання): привести вивіску у відповідність до вимог Порядку або здійснити її демонтаж.
Термін усунення порушення (строк добровільного виконання зобов'язання) до: 18.11.2026 р.
Примітка (№ вивіски): № 247581С

Про усунення зазначених порушень (виконання зобов'язання) необхідно повідомити Управління з питань реклами виконавчого органу Київської міської ради (Київської міської державної адміністрації) (далі – Управління) за адресою: 01001, м. Київ, вул. Хрещатик, 36, або 04070, м. Київ, Боричів узвіз, 8, тел. 481-47-18 в письмовій формі з фотофіксацією усунутих порушень.

У разі невиконання цієї вимоги (зобов'язання) у добровільному порядку, вивіска буде демонтована підпорядкованим Управлінню комунальним підприємством виконавчого органу Київради (Київської міської державної адміністрації) «Київреклама» (далі – КП «Київреклама») на підставі відповідного наказу Управління про демонтаж вивісок. Після демонтажу вивіски, на Вас буде покладено обов'язок компенсації витрат пов'язаних з демонтажем вивіски, її транспортуванням та подальшим зберіганням згідно затвердженого КП «Київреклама» кошторису (планової собівартості робіт з демонтажу вивіски). З кошторисом витрат (плановою собівартістю робіт з демонтажу вивіски) можна ознайомитись на офіційному веб-сайті КП «Київреклама» за посиланням: https://www.kyivreclama.kyiv.ua/demontazh/. Витрати на демонтаж вивіски можуть бути збільшені, якщо виконання заходів впливу (демонтажу) призведе до такого збільшення.

Вимога може бути оскаржена в порядку адміністративного судочинства до окружного адміністративного суду за вибором зобов'язаної особи за зареєстрованим у встановленому законом порядку місцем проживання (перебування, знаходження) цієї зобов'язаної особи або до окружного адміністративного суду за місцезнаходженням Управління протягом шестимісячного строку, який обчислюється з дня, коли особа дізналася або повинна була дізнатися про порушення своїх прав, свобод чи інтересів.

Вимогу склав: головний спеціаліст Головченко М.Ф. _____

(посада, прізвище, ім'я, по батькові та підпис працівника відділу контролю та обліку рекламних засобів та вивісок)

Вимогу одержав _____

(посада, прізвище, ім'я, по батькові та підпис)

Увага: всю необхідну інформацію з питань оформлення вивісок можна знайти на офіційному веб-сайті Управління за посиланням: https://reklama.kyivcity.gov.ua/. Відповіді на найпопулярніші питання, які виникають при оформленні вивісок ви можете отримати скориставшись чат-ботом Управління за посиланням: https://t.me/kyivreklama_bot.

Відтермінування виконання цієї вимоги (зобов'язання) не передбачено нормативно-правовими актами.

АКТ обстеження
від 14.10.2026 р.

За результатами обстеження території міста Києва, за адресою: **Шевченківський р-н, вул. Володимирська, 51-53** виявлено порушення Порядку розміщення вивісок у місті Києві, затвердженого рішенням Київської міської ради від 20.04.2017 №224/2446 (зі змінами і доповненнями) (далі – Порядок) та Правил благоустрою міста Києва, затверджених рішенням Київської міської ради від 25.12.2008 №1051/1051 (зі змінами і доповненнями), а саме: **розміщення вивіски з невідповідністю вимогам щодо її розміщення, визначеним розділом II Порядку.**

Найменування юридичної особи або прізвище, ім'я, по батькові фізичної особи-підприємця або самозайнятої особи, якій належить вивіска:
ТОВАРИСТВО З ОБМЕЖЕНОЮ ВІДПОВІДАЛЬНІСТЮ "ПАПАЙЯ СЕРВІС ЮА"

Примітка (№ вивіски): № 247581С

Акт підготував:
Провідний фахівець КП "Київреклама":
_____ **Золотар З.М.**

Акт підписав:
Начальник відділу обстежень та обліку рекламних засобів КП «Київреклама»:
_____ **Бондарчук А.П.**

Фотофіксація розміщення: Вивіска



reklama.kyivcity.gov.ua

ВИКОНАВЧИЙ ОРГАН КИЇВСЬКОЇ МІСЬКОЇ РАДИ
(КИЇВСЬКОЇ МІСЬКОЇ ДЕРЖАВНОЇ АДМІНІСТРАЦІЇ)
УПРАВЛІННЯ З ПИТАНЬ РЕКЛАМИ

вул. Хрещатик, 36, м. Київ, 01001, тел. (044) 481 47 18, E-mail: reklama.kyiv@kyivcity.gov.ua
Контактний центр міста Києва (044) 15 51, Код ЄДРПОУ 41348526

ВИМОГА № 010471-26
від 28.10.2026 р.

Склав: головний спеціаліст Головченко М.Ф.

(посада та ПІБ працівника відділу контролю та обліку рекламних засобів та вивісок)

На ім'я: ПІДПРИЄМСТВО З ІНОЗЕМНИМИ ІНВЕСТИЦІЯМИ "АМІК УКРАЇНА"

(найменування юридичної особи або прізвище, ім'я, по батькові фізичної особи-підприємця або самозайнятої особи)

Місцезнаходження згідно даних ЄДР: 04071, м. Київ, вул. Верхній Вал, 68, тел.:380445939300, 380445939303

(район, вулиця, № будинку, контактний телефон)

щодо усунення порушень Порядку розміщення вивісок у місті Києві, затвердженого рішенням Київської міської ради від 20.04.2017 №224/2446 (зі змінами і доповненнями) (далі – Порядок) та Правил благоустрою міста Києва, затверджених рішенням Київської міської ради від 25.12.2008 № 1051/1051 (зі змінами і доповненнями).

Порушення: встановлення вивіски з невідповідністю вимогам щодо її розміщення, визначеним розділом II Порядку.
Суть порушення: розміщення вивіски з порушенням вимог до: технічних характеристик (параметрів) (п.п.2.3.1), місця розміщення (п.п.2.2.7).
Спосіб усунення порушення (виконання зобов'язання): привести вивіску у відповідність до вимог Порядку або здійснити її демонтаж.
Термін усунення порушення (строк добровільного виконання зобов'язання) до: 18.11.2026 р.
Примітка (№ вивіски): № 247260С

Про усунення зазначених порушень (виконання зобов'язання) необхідно повідомити Управління з питань реклами виконавчого органу Київської міської ради (Київської міської державної адміністрації) (далі – Управління) за адресою: 01001, м. Київ, вул. Хрещатик, 36, або 04070, м. Київ, Боричів узвіз, 8, тел. 481-47-18 в письмовій формі з фотофіксацією усунутих порушень.

У разі невиконання цієї вимоги (зобов'язання) у добровільному порядку, вивіска буде демонтована підпорядкованим Управлінню комунальним підприємством виконавчого органу Київради (Київської міської державної адміністрації) «Київреклама» (далі – КП «Київреклама») на підставі відповідного наказу Управління про демонтаж вивісок. Після демонтажу вивіски, на Вас буде покладено обов'язок компенсації витрат пов'язаних з демонтажем вивіски, її транспортуванням та подальшим зберіганням згідно затвердженого КП «Київреклама» кошторису (планової собівартості робіт з демонтажу вивіски). З кошторисом витрат (плановою собівартістю робіт з демонтажу вивіски) можна ознайомитись на офіційному веб-сайті КП «Київреклама» за посиланням: https://www.kyivreclama.kyiv.ua/demontazh/. Витрати на демонтаж вивіски можуть бути збільшені, якщо виконання заходів впливу (демонтажу) призведе до такого збільшення.

Вимога може бути оскаржена в порядку адміністративного судочинства до окружного адміністративного суду за вибором зобов'язаної особи за зареєстрованим у встановленому законом порядку місцем проживання (перебування, знаходження) цієї зобов'язаної особи або до окружного адміністративного суду за місцезнаходженням Управління протягом шестимісячного строку, який обчислюється з дня, коли особа дізналася або повинна була дізнатися про порушення своїх прав, свобод чи інтересів.

Вимогу склав: головний спеціаліст Головченко М.Ф. _____

(посада, прізвище, ім'я, по батькові та підпис працівника відділу контролю та обліку рекламних засобів та вивісок)

Вимогу одержав _____

(посада, прізвище, ім'я, по батькові та підпис)

Увага: всю необхідну інформацію з питань оформлення вивісок можна знайти на офіційному веб-сайті Управління за посиланням: https://reklama.kyivcity.gov.ua/. Відповіді на найпопулярніші питання, які виникають при оформленні вивісок ви можете отримати скориставшись чат-ботом Управління за посиланням: https://t.me/kyivreklama_bot.

Відтермінування виконання цієї вимоги (зобов'язання) не передбачено нормативно-правовими актами.

АКТ обстеження
від 12.10.2026 р.

За результатами обстеження території міста Києва, за адресою: **Солом'янський р-н, просп. Берестейський (Перемоги), 49** виявлено порушення Порядку розміщення вивісок у місті Києві, затвердженого рішенням Київської міської ради від 20.04.2017 №224/2446 (зі змінами і доповненнями) (далі – Порядок) та Правил благоустрою міста Києва, затверджених рішенням Київської міської ради від 25.12.2008 №1051/1051 (зі змінами і доповненнями), а саме: **розміщення вивіски з невідповідністю вимогам щодо її розміщення, визначеним розділом II Порядку.**

Найменування юридичної особи або прізвище, ім'я, по батькові фізичної особи-підприємця або самозайнятої особи, якій належить вивіска:
ПІДПРИЄМСТВО З ІНОЗЕМНИМИ ІНВЕСТИЦІЯМИ "АМІК УКРАЇНА"

Примітка (№ вивіски): № 247260С

Акт підготував:
Провідний фахівець КП "Київреклама":
_____ **Левчун Ю.В.**

Акт підписав:
Начальник відділу обстежень та обліку рекламних засобів КП «Київреклама»:
_____ **Бондарчук А.П.**

Фотофіксація розміщення: Вивіска



reklama.kyivcity.gov.ua

ВИКОНАВЧИЙ ОРГАН КИЇВСЬКОЇ МІСЬКОЇ РАДИ
(КИЇВСЬКОЇ МІСЬКОЇ ДЕРЖАВНОЇ АДМІНІСТРАЦІЇ)
УПРАВЛІННЯ З ПИТАНЬ РЕКЛАМИ

вул. Хрещатик, 36, м. Київ, 01001, тел. (044) 481 47 18, E-mail: reklama.kyiv@kyivcity.gov.ua
Контактний центр міста Києва (044) 15 51, Код ЄДРПОУ 41348526

ВИМОГА № 010472-26
від 28.10.2026 р.

Склав: головний спеціаліст Головченко М.Ф.

(посада та ПІБ працівника відділу контролю та обліку рекламних засобів та вивісок)

На ім'я: ТОВАРИСТВО З ОБМЕЖЕНОЮ ВІДПОВІДАЛЬНІСТЮ "МЕДИЧНА ЛАБОРАТОРІЯ"

(найменування юридичної особи або прізвище, ім'я, по батькові фізичної особи-підприємця або самозайнятої особи)

Місцезнаходження згідно даних ЄДР: 03186, м. Київ, вул. Магнітогорська Левка, 5, корпус 1, тел.380442488778; 380444083893, 3804085962

(район, вулиця, № будинку, контактний телефон)

щодо усунення порушень Порядку розміщення вивісок у місті Києві, затвердженого рішенням Київської міської ради від 20.04.2017 №224/2446 (зі змінами і доповненнями) (далі – Порядок) та Правил благоустрою міста Києва, затверджених рішенням Київської міської ради від 25.12.2008 № 1051/1051 (зі змінами і доповненнями).

Порушення: встановлення вивіски з невідповідністю вимогам щодо її розміщення, визначеним розділом II Порядку.
Суть порушення: розміщення вивіски з порушенням вимог до: технічних характеристик (параметрів) (п.п.2.3.4), після розміщення (абзац 3 п.п.2.2.2).
Спосіб усунення порушення (виконання зобов'язання): привести вивіску у відповідність до вимог Порядку або здійснити її демонтаж.
Термін усунення порушення (строк добровільного виконання зобов'язання) до: 18.11.2026 р.
Примітка (№ вивіски): № 226782С

Про усунення зазначених порушень (виконання зобов'язання) необхідно повідомити Управління з питань реклами виконавчого органу Київської міської ради (Київської міської державної адміністрації) (далі – Управління) за адресою: 01001, м. Київ, вул. Хрещатик, 36, або 04070, м. Київ, Боричів узвіз, 8, тел. 481-47-18 в письмовій формі з фотофіксацією усунутих порушень.
У разі невиконання цієї вимоги (зобов'язання) у добровільному порядку, вивіска буде демонтована підпорядкованим Управлінню комунальним підприємством виконавчого органу Київради (Київської міської державної адміністрації) «Київреклама» (далі – КП «Київреклама») на підставі відповідного наказу Управління про демонтаж вивіски. Після демонтажу вивіски, на Вас буде покладено обов'язок компенсації витрат пов'язаних з демонтажем вивіски, її транспортуванням та подальшим зберіганням згідно затвердженого КП «Київреклама» кошторису (планової собівартості робіт з демонтажу вивіски). З кошторисом витрат (плановою собівартістю робіт з демонтажу вивіски) можна ознайомитись на офіційному веб-сайті КП «Київреклама» за посиланням: https://www.kyivreclama.kyiv.ua/demontazh/. Витрати на демонтаж вивіски можуть бути збільшені, якщо виконання заходів впливу (демонтажу) призведе до такого збільшення.
Вимога може бути оскаржена в порядку адміністративного судочинства до окружного адміністративного суду за вибором зобов'язаної особи за зареєстрованим у встановленому законом порядку місцем проживання (перебування, знаходження) цієї зобов'язаної особи або до окружного адміністративного суду за місцезнаходженням Управління протягом шестимісячного строку, який обчислюється з дня, коли особа дізналася або повинна була дізнатися про порушення своїх прав, свобод чи інтересів.

Вимогу склав: головний спеціаліст Головченко М.Ф. _____

(посада, прізвище, ім'я, по батькові та підпис працівника відділу контролю та обліку рекламних засобів та вивісок)

Вимогу одержав _____

(посада, прізвище, ім'я, по батькові та підпис)

Увага: всю необхідну інформацію з питань оформлення вивісок можна знайти на офіційному веб-сайті Управління за посиланням: https://reklama.kyivcity.gov.ua/. Відповіді на найпопулярніші питання, які виникають при оформленні вивісок ви можете отримати скориставшись чат-ботом Управління за посиланням: https://t.me/kyivreklama_bot.
Відтермінування виконання цієї вимоги (зобов'язання) не передбачено нормативно-правовими актами.

АКТ обстеження
від 15.10.2026 р.

За результатами обстеження території міста Києва, за адресою: **Солом'янський р-н, вул. Гетьмана Вадима, 1** виявлено порушення Порядку розміщення вивісок у місті Києві, затвердженого рішенням Київської міської ради від 20.04.2017 №224/2446 (зі змінами і доповненнями) (далі – Порядок) та Правил благоустрою міста Києва, затверджених рішенням Київської міської ради від 25.12.2008 №1051/1051 (зі змінами і доповненнями), а саме: **розміщення вивіски з невідповідністю вимогам щодо її розміщення, визначеним розділом II Порядку.**

Найменування юридичної особи або прізвище, ім'я, по батькові фізичної особи-підприємця або самозайнятої особи, якій належить вивіска:
ТОВАРИСТВО З ОБМЕЖЕНОЮ ВІДПОВІДАЛЬНІСТЮ "МЕДИЧНА ЛАБОРАТОРІЯ"

Примітка (№ вивіски): № 226782С

Акт підготував:
Начальник відділу обстежень та обліку рекламних засобів КП "Київреклама":
_____ **Бондарчук А.П.**

Акт підписав:
Начальник відділу обстежень та обліку рекламних засобів КП «Київреклама»:
_____ **Бондарчук А.П.**

Фотофіксація розміщення: Вивіска



reklama.kyivcity.gov.ua

ВИКОНАВЧИЙ ОРГАН КИЇВСЬКОЇ МІСЬКОЇ РАДИ
(КИЇВСЬКОЇ МІСЬКОЇ ДЕРЖАВНОЇ АДМІНІСТРАЦІЇ)
УПРАВЛІННЯ З ПИТАНЬ РЕКЛАМИ

вул. Хрещатик, 36, м. Київ, 01001, тел. (044) 481 47 18, E-mail: reklama.kyiv@kyivcity.gov.ua
Контактний центр міста Києва (044) 15 51, Код ЄДРПОУ 41348526

ВИМОГА № 010473-26
від 28.10.2026 р.

Склав: головний спеціаліст Головченко М.Ф.

(посада та ПІБ працівника відділу контролю та обліку рекламних засобів та вивісок)

На ім'я: ФІЗИЧНА ОСОБА-ПІДПРИЄМЕЦЬ БУБЛИК ОЛЕГ ВЛАДЛЕНОВИЧ

(найменування юридичної особи або прізвище, ім'я, по батькові фізичної особи-підприємця або самозайнятої особи)

Місцезнаходження згідно даних ЄДР: 02125, м.Київ, просп. Воскресенський, 5, кв.31, тел.380674418481

(район, вулиця, № будинку, контактний телефон)

щодо усунення порушень Порядку розміщення вивісок у місті Києві, затвердженого рішенням Київської міської ради від 20.04.2017 №224/2446 (зі змінами і доповненнями) (далі – Порядок) та Правил благоустрою міста Києва, затверджених рішенням Київської міської ради від 25.12.2008 № 1051/1051 (зі змінами і доповненнями).

Порушення: встановлення вивіски з невідповідністю вимогам щодо її розміщення, визначеним розділом II Порядку.
Суть порушення: розміщення вивіски з порушенням вимог до: технічних характеристик (параметрів) (п.п 2.3.4), місця розміщення (абзац 3 п.п.2.2.2, п.п.2.2.6, п.п.2.2.7, п.п.2.2.4, абзац 1 п.п.2.2.2), інформаційних вимог (п.п 2.6.1, п.п 2.6.2, п.п 2.6.3, п.п 2.6.4).
Спосіб усунення порушення (виконання зобов'язання): привести вивіску у відповідність до вимог Порядку або здійснити її демонтаж.
Термін усунення порушення (строк добровільного виконання зобов'язання) до: 18.11.2026 р.
Примітка (№ вивіски): № 246680С

Про усунення зазначених порушень (виконання зобов'язання) необхідно повідомити Управління з питань реклами виконавчого органу Київської міської ради (Київської міської державної адміністрації) (далі – Управління) за адресою: 01001, м. Київ, вул. Хрещатик, 36, або 04070, м. Київ, Боричів узвіз, 8, тел. 481-47-18 в письмовій формі з фотофіксацією усунутих порушень.
У разі невиконання цієї вимоги (зобов'язання) у добровільному порядку, вивіска буде демонтована підпорядкованим Управлінню комунальним підприємством виконавчого органу Київради (Київської міської державної адміністрації) «Київреклама» (далі – КП «Київреклама») на підставі відповідного наказу Управління про демонтаж вивісок. Після демонтажу вивіски, на Вас буде покладено обов'язок компенсації витрат пов'язаних з демонтажем вивіски, її транспортуванням та подальшим зберіганням згідно затвердженого КП «Київреклама» кошторису (планової собівартості робіт з демонтажу вивіски). З кошторисом витрат (плановою собівартістю робіт з демонтажу вивіски) можна ознайомитись на офіційному веб-сайті КП «Київреклама» за посиланням: https://www.kyivreclama.kyiv.ua/demontazh/. Витрати на демонтаж вивіски можуть бути збільшені, якщо виконання заходів впливу (демонтажу) призведе до такого збільшення.
Вимога може бути оскаржена в порядку адміністративного судочинства до окружного адміністративного суду за вибором зобов'язаної особи за зареєстрованим у встановленому законом порядку місцем проживання (перебування, знаходження) цієї зобов'язаної особи або до окружного адміністративного суду за місцезнаходженням Управління протягом шестимісячного строку, який обчислюється з дня, коли особа дізналася або повинна була дізнатися про порушення своїх прав, свобод чи інтересів.

Вимогу склав: головний спеціаліст Головченко М.Ф. _____

(посада, прізвище, ім'я, по батькові та підпис працівника відділу контролю та обліку рекламних засобів та вивісок)

Вимогу одержав _____

(посада, прізвище, ім'я, по батькові та підпис)

Увага: всю необхідну інформацію з питань оформлення вивісок можна знайти на офіційному веб-сайті Управління за посиланням: https://reklama.kyivcity.gov.ua/. Відповіді на найпопулярніші питання, які виникають при оформленні вивісок ви можете отримати скориставшись чат-ботом Управління за посиланням: https://t.me/kyivreklama_bot.
Відтермінування виконання цієї вимоги (зобов'язання) не передбачено нормативно-правовими актами.

АКТ обстеження
від 12.10.2026 р.

За результатами обстеження території міста Києва, за адресою: **Дніпровський р-н, просп. Воскресенський (Перова), 5** виявлено порушення Порядку розміщення вивісок у місті Києві, затвердженого рішенням Київської міської ради від 20.04.2017 №224/2446 (зі змінами і доповненнями) (далі – Порядок) та Правил благоустрою міста Києва, затверджених рішенням Київської міської ради від 25.12.2008 №1051/1051 (зі змінами і доповненнями), а саме: **розміщення вивіски з невідповідністю вимогам щодо її розміщення, визначеним розділом II Порядку.**

Найменування юридичної особи або прізвище, ім'я, по батькові фізичної особи-підприємця або самозайнятої особи, якій належить вивіска:
ФІЗИЧНА ОСОБА-ПІДПРИЄМЕЦЬ БУБЛИК ОЛЕГ ВЛАДЛЕНОВИЧ

Примітка (№ вивіски): № 246680С

Акт підготував:
Провідний фахівець КП "Київреклама":
_____ **Марченко А.К.**

Акт підписав:
Начальник відділу обстежень та обліку рекламних засобів КП «Київреклама»:
_____ **Бондарчук А.П.**

Фотофіксація розміщення: Вивіска

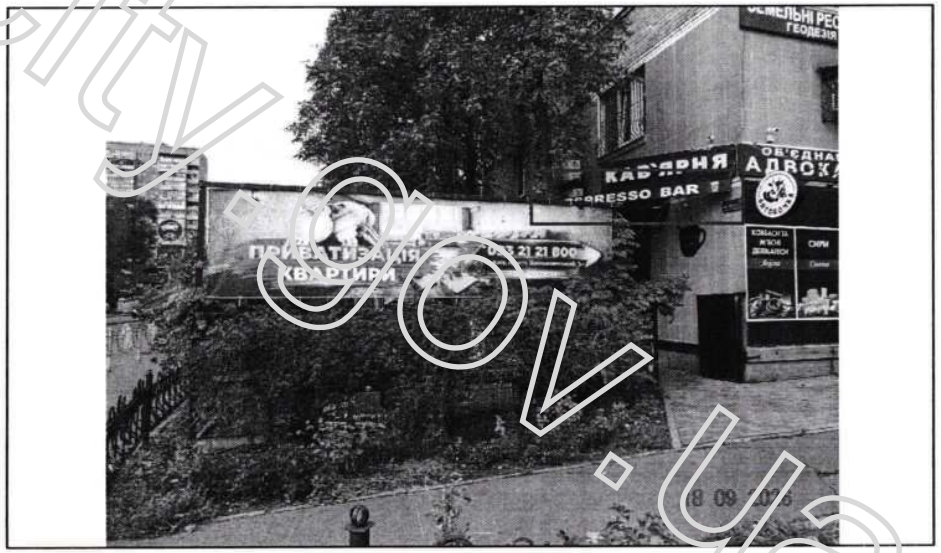

reklama.kyivcity.gov.ua

ВИКОНАВЧИЙ ОРГАН КИЇВСЬКОЇ МІСЬКОЇ РАДИ
(КИЇВСЬКОЇ МІСЬКОЇ ДЕРЖАВНОЇ АДМІНІСТРАЦІЇ)
УПРАВЛІННЯ З ПИТАНЬ РЕКЛАМИ

вул. Хрещатик, 36, м. Київ, 01001, тел. (044) 481 47 18, E-mail: reklama.kyiv@kyivcity.gov.ua
Контактний центр міста Києва (044) 15 51, Код ЄДРПОУ 41348526

ВИМОГА № 010474-26
від 28.10.2026 р.

Склав: головний спеціаліст Головченко М.Ф.

(посада та ПІБ працівника відділу контролю та обліку рекламних засобів та вивісок)

На ім'я: ФІЗИЧНА ОСОБА-ПІДПРИЄМЕЦЬ ХОДАКОВА ОЛЕНА ОЛЕКСАНДРІВНА

(найменування юридичної особи або прізвище, ім'я, по батькові фізичної особи-підприємця або самозайнятої особи)

Місцезнаходження згідно даних ЄДР: 02121, м. Київ, вул. Декабристів, 12/37, кв. 266, тел.380677839704

(район, вулиця, № будинку, контактний телефон)

щодо усунення порушень Порядку розміщення вивісок у місті Києві, затвердженого рішенням Київської міської ради від 20.04.2017 №224/2446 (зі змінами і доповненнями) (далі – Порядок) та Правил благоустрою міста Києва, затверджених рішенням Київської міської ради від 25.12.2008 № 1051/1051 (зі змінами і доповненнями).

Порушення: встановлення вивіски з невідповідністю технічних характеристик та/або місця розміщення вивіски
Суть порушення: розміщення вивіски з відхиленням від заявлених характеристик, розміру та ескізу.
Спосіб усунення порушення (виконання зобов'язання): привести у відповідність до заявлених характеристик, або здійснити демонтаж вивіски.
Термін усунення порушення (строк добровільного виконання зобов'язання) до: 18.11.2026 р.
Примітка (№ вивіски): № 32665-І-21

Про усунення зазначених порушень (виконання зобов'язання) необхідно повідомити Управління з питань реклами виконавчого органу Київської міської ради (Київської міської державної адміністрації) (далі – Управління) за адресою: 01001, м. Київ, вул. Хрещатик, 36, або 04070, м. Київ, Боричів узвіз, 8, тел. 481-47-18 в письмовій формі з фотофіксацією усунутих порушень.

У разі невиконання цієї вимоги (зобов'язання) у добровільному порядку, вивіска буде демонтована підпорядкованим Управлінню комунальним підприємством виконавчого органу Київради (Київської міської державної адміністрації) «Київреклама» (далі – КП «Київреклама») на підставі відповідного наказу Управління про демонтаж вивісок. Після демонтажу вивіски, на Вас буде покладено обов'язок компенсації витрат пов'язаних з демонтажем вивіски, її транспортуванням та подальшим зберіганням згідно затвердженого КП «Київреклама» кошторису (планової собівартості робіт з демонтажу вивіски). З кошторисом витрат (плановою собівартістю робіт з демонтажу вивіски) можна ознайомитись на офіційному веб-сайті КП «Київреклама» за посиланням: https://www.kyivreclama.kyiv.ua/demontazh/. Витрати на демонтаж вивіски можуть бути збільшені, якщо виконання заходів впливу (демонтажу) призведе до такого збільшення.

Вимога може бути оскаржена в порядку адміністративного судочинства до окружного адміністративного суду за вибором зобов'язаної особи за зареєстрованим у встановленому законом порядку місцем проживання (перебування, знаходження) цієї зобов'язаної особи або до окружного адміністративного суду за місцезнаходженням Управління протягом шестимісячного строку, який обчислюється з дня, коли особа дізналася або повинна була дізнатися про порушення своїх прав, свобод чи інтересів.

Вимогу склав: головний спеціаліст Головченко М.Ф. _____

(посада, прізвище, ім'я, по батькові та підпис працівника відділу контролю та обліку рекламних засобів та вивісок)

Вимогу одержав _____

(посада, прізвище, ім'я, по батькові та підпис)

Увага: всю необхідну інформацію з питань оформлення вивісок можна знайти на офіційному веб-сайті Управління за посиланням: https://reklama.kyivcity.gov.ua/. Відповіді на найпопулярніші питання, які виникають при оформленні вивісок ви можете отримати скориставшись чат-ботом Управління за посиланням: https://t.me/kyivreklama_bot.

Відтермінування виконання цієї вимоги (зобов'язання) не передбачено нормативно-правовими актами.

АКТ обстеження
від 16.10.2026 р.

За результатами обстеження території міста Києва, за адресою: **Дарницький р-н, вул. Олени Пчілки, 4** виявлено порушення Порядку розміщення вивісок у місті Києві, затвердженого рішенням Київської міської ради від 20.04.2017 №224/2446 (зі змінами і доповненнями) (далі – Порядок) та Правил благоустрою міста Києва, затверджених рішенням Київської міської ради від 25.12.2008 №1051/1051 (зі змінами і доповненнями), а саме: **розміщення вивіски з невідповідністю технічних характеристик та/або місця розміщення вивіски.**

Найменування юридичної особи або прізвище, ім'я, по батькові фізичної особи-підприємця або самозайнятої особи, якій належить вивіска:
ФІЗИЧНА ОСОБА-ПІДПРИЄМЕЦЬ ХОДАКОВА ОЛЕНА ОЛЕКСАНДРІВНА

Примітка (№ вивіски): № 32665-І-21

Акт підготував:
Начальник відділу обстежень та обліку рекламних засобів КП "Київреклама":
_____ **Бондарчук А.П.**

Акт підписав:
Начальник відділу обстежень та обліку рекламних засобів КП «Київреклама»:
_____ **Бондарчук А.П.**

Фотофіксація розміщення: Вивіска

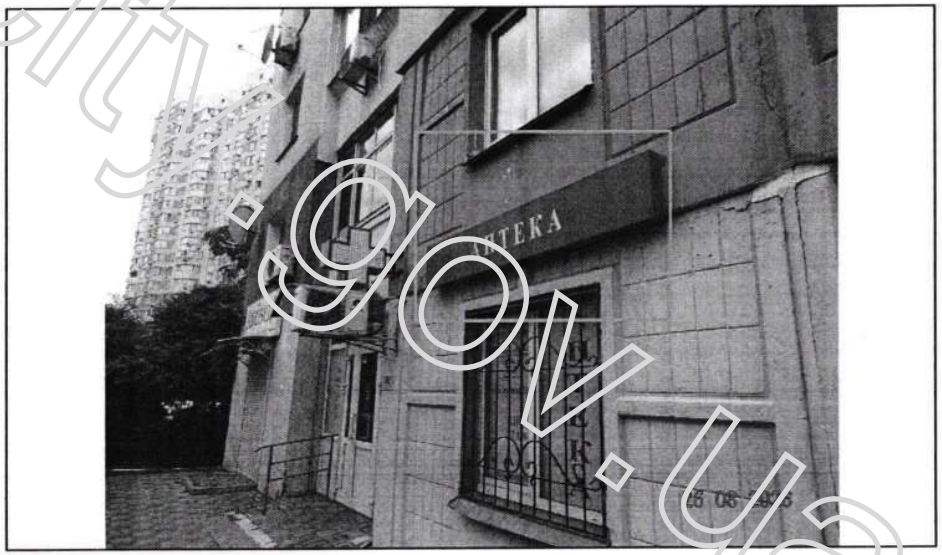

reklama.kyivcity.gov.ua

ВИКОНАВЧИЙ ОРГАН КИЇВСЬКОЇ МІСЬКОЇ РАДИ
(КИЇВСЬКОЇ МІСЬКОЇ ДЕРЖАВНОЇ АДМІНІСТРАЦІЇ)
УПРАВЛІННЯ З ПИТАНЬ РЕКЛАМИ

вул. Хрещатик, 36, м. Київ, 01001, тел. (044) 481 47 18, E-mail: reklama.kyiv@kyivcity.gov.ua
Контактний центр міста Києва (044) 15 51, Код ЄДРПОУ 41348526

ВИМОГА № 010475-26
від 28.10.2026 р.

Склав: головний спеціаліст Головченко М.Ф.

(посада та ПІБ працівника відділу контролю та обліку рекламних засобів та вивісок)

На ім'я: ПРИВАТНИЙ НОТАРІУС ЗУБКО ІРИНА ІВАНІВНА

(найменування юридичної особи або прізвище, ім'я, по батькові фізичної особи-підприємця або самозайнятої особи)

Місцезнаходження згідно даних ЄДР: 04050, м. Київ, вул. Січових Стрільців, 10, прим. 13, тел.380442218775, 380444255371, 380505444595

(район, вулиця, № будинку, контактний телефон)

щодо усунення порушень Порядку розміщення вивісок у місті Києві, затвердженого рішенням Київської міської ради від 20.04.2017 №224/2446 (зі змінами і доповненнями) (далі – Порядок) та Правил благоустрою міста Києва, затверджених рішенням Київської міської ради від 25.12.2008 № 1051/1051 (зі змінами і доповненнями).

Порушення: встановлення вивіски з невідповідністю вимогам щодо її розміщення, визначеним розділом II Порядку.
Суть порушення: розміщення вивіски з порушенням вимог до: технічних характеристик (параметрів) (п.п.2.1), місця розміщення (п.п.2.2.12.2, п.п.2.2.4, п.п.2.2.6), інформаційних вимог (п.п 2.6.1, п.п 2.6.2).
Спосіб усунення порушення (виконання зобов'язання): привести вивіску у відповідність до вимог Порядку або здійснити її демонтаж.
Термін усунення порушення (строк добровільного виконання зобов'язання) до: 18.11.2026 р.
Примітка (№ вивіски): № 117409С

Про усунення зазначених порушень (виконання зобов'язання) необхідно повідомити Управління з питань реклами виконавчого органу Київської міської ради (Київської міської державної адміністрації) (далі – Управління) за адресою: 01001, м. Київ, вул. Хрещатик, 36, або 04070, м. Київ, Боричів узвіз, 8, тел. 481-47-18 в письмовій формі з фотофіксацією усунутих порушень.

У разі невиконання цієї вимоги (зобов'язання) у добровільному порядку, вивіска буде демонтована підпорядкованим Управлінню комунальним підприємством виконавчого органу Київради (Київської міської державної адміністрації) «Київреклама» (далі – КП «Київреклама») на підставі відповідного наказу Управління про демонтаж вивісок. Після демонтажу вивіски, на Вас буде покладено обов'язок компенсації витрат пов'язаних з демонтажем вивіски, її транспортуванням та подальшим зберіганням згідно затвердженого КП «Київреклама» кошторису (планової собівартості робіт з демонтажу вивіски). З кошторисом витрат (плановою собівартістю робіт з демонтажу вивіски) можна ознайомитись на офіційному веб-сайті КП «Київреклама» за посиланням: https://www.kyivreclama.kyiv.ua/demontazh/. Витрати на демонтаж вивіски можуть бути збільшені, якщо виконання заходів впливу (демонтажу) призведе до такого збільшення.

Вимога може бути оскаржена в порядку адміністративного судочинства до окружного адміністративного суду за вибором зобов'язаної особи за зареєстрованим у встановленому законом порядку місцем проживання (перебування, знаходження) цієї зобов'язаної особи або до окружного адміністративного суду за місцезнаходженням Управління протягом шестимісячного строку, який обчислюється з дня, коли особа дізналася або повинна була дізнатися про порушення своїх прав, свобод чи інтересів.

Вимогу склав: головний спеціаліст Головченко М.Ф. _____

(посада, прізвище, ім'я, по батькові та підпис працівника відділу контролю та обліку рекламних засобів та вивісок)

Вимогу одержав _____

(посада, прізвище, ім'я, по батькові та підпис)

Увага: всю необхідну інформацію з питань оформлення вивісок можна знайти на офіційному веб-сайті Управління за посиланням: https://reklama.kyivcity.gov.ua/. Відповіді на найпопулярніші питання, які виникають при оформленні вивісок ви можете отримати скориставшись чат-ботом Управління за посиланням: https://t.me/kyivreklama_bot.

Відтермінування виконання цієї вимоги (зобов'язання) не передбачено нормативно-правовими актами.

АКТ обстеження
від 14.10.2026 р.

За результатами обстеження території міста Києва, за адресою: **Шевченківський р-н, вул. Січових Стрільців (Артема), 10** виявлено порушення Порядку розміщення вивісок у місті Києві, затвердженого рішенням Київської міської ради від 20.04.2017 №224/2446 (зі змінами і доповненнями) (далі – Порядок) та Правил благоустрою міста Києва, затверджених рішенням Київської міської ради від 25.12.2008 №1051/1051 (зі змінами і доповненнями), а саме: **розміщення вивіски з невідповідністю вимогам щодо її розміщення, визначеним розділом II Порядку.**

Найменування юридичної особи або прізвище, ім'я, по батькові фізичної особи-підприємця або самозайнятої особи, якій належить вивіска:
ПРИВАТНИЙ НОТАРІУС ЗУБКО ІРИНА ІВАНІВНА

Примітка (№ вивіски): № 117409С

Акт підготував:
Провідний фахівець КП "Київреклама":
_____ **Золотар З.М.**

Акт підписав:
Начальник відділу обстежень та обліку рекламних засобів КП «Київреклама»:
_____ **Бондарчук А.П.**

Фотофіксація розміщення: Вивіска



reklama.kyivcity.gov.ua

ВИКОНАВЧИЙ ОРГАН КИЇВСЬКОЇ МІСЬКОЇ РАДИ
(КИЇВСЬКОЇ МІСЬКОЇ ДЕРЖАВНОЇ АДМІНІСТРАЦІЇ)
УПРАВЛІННЯ З ПИТАНЬ РЕКЛАМИ

вул. Хрещатик, 36, м. Київ, 01001, тел. (044) 481 47 18, E-mail: reklama.kyiv@kyivcity.gov.ua
Контактний центр міста Києва (044) 15 51, Код ЄДРПОУ 41348526

ВИМОГА № 010476-26
від 28.10.2026 р.

Склав: головний спеціаліст Головченко М.Ф.

(посада та ПІБ працівника відділу контролю та обліку рекламних засобів та вивісок)

На ім'я: ПРИВАТНИЙ НОТАРІУС ЗУБКО ІРИНА ІВАНІВНА

(найменування юридичної особи або прізвище, ім'я, по батькові фізичної особи-підприємця або самозайнятої особи)

Місцезнаходження згідно даних ЄДР: 04050, м. Київ, вул. Січових Стрільців, 10, прим. 13, тел.380442218775, 380444255371, 380505444595

(район, вулиця, № будинку, контактний телефон)

щодо усунення порушень Порядку розміщення вивісок у місті Києві, затвердженого рішенням Київської міської ради від 20.04.2017 №224/2446 (зі змінами і доповненнями) (далі – Порядок) та Правил благоустрою міста Києва, затверджених рішенням Київської міської ради від 25.12.2008 № 1051/1051 (зі змінами і доповненнями).

Порушення: встановлення вивіски з невідповідністю вимогам щодо її розміщення, визначеним розділом II Порядку.
Суть порушення: розміщення вивіски з порушенням вимог до: технічних характеристик (параметрів) (п.п. 2.4), місця розміщення (п.п.2.2.12.2, п.п.2.2.4, п.п.2.2.6), інформаційних вимог (п.п 2.6.1, п.п 2.6.2).
Спосіб усунення порушення (виконання зобов'язання): привести вивіску у відповідність до вимог Порядку або здійснити її демонтаж.
Термін усунення порушення (строк добровільного виконання зобов'язання) до: 18.11.2026 р.
Примітка (№ вивіски): № 117413С

Про усунення зазначених порушень (виконання зобов'язання) необхідно повідомити Управління з питань реклами виконавчого органу Київської міської ради (Київської міської державної адміністрації) (далі – Управління) за адресою: 01001, м. Київ, вул. Хрещатик, 36, або 04070, м. Київ, Боричів узвіз, 8, тел. 481-47-18 в письмовій формі з фотофіксацією усунутих порушень.

У разі невиконання цієї вимоги (зобов'язання) у добровільному порядку, вивіска буде демонтована підпорядкованим Управлінню комунальним підприємством виконавчого органу Київради (Київської міської державної адміністрації) «Київреклама» (далі – КП «Київреклама») на підставі відповідного наказу Управління про демонтаж вивісок. Після демонтажу вивіски, на Вас буде покладено обов'язок компенсації витрат пов'язаних з демонтажем вивіски, її транспортуванням та подальшим зберіганням згідно затвердженого КП «Київреклама» кошторису (планової собівартості робіт з демонтажу вивіски). З кошторисом витрат (плановою собівартістю робіт з демонтажу вивіски) можна ознайомитись на офіційному веб-сайті КП «Київреклама» за посиланням: https://www.kyivreclama.kyiv.ua/demontazh/. Витрати на демонтаж вивіски можуть бути збільшені, якщо виконання заходів впливу (демонтажу) призведе до такого збільшення.

Вимога може бути оскаржена в порядку адміністративного судочинства до окружного адміністративного суду за вибором зобов'язаної особи за зареєстрованим у встановленому законом порядку місцем проживання (перебування, знаходження) цієї зобов'язаної особи або до окружного адміністративного суду за місцезнаходженням Управління протягом шестимісячного строку, який обчислюється з дня, коли особа дізналася або повинна була дізнатися про порушення своїх прав, свобод чи інтересів.

Вимогу склав: головний спеціаліст Головченко М.Ф. _____

(посада, прізвище, ім'я, по батькові та підпис працівника відділу контролю та обліку рекламних засобів та вивісок)

Вимогу одержав _____

(посада, прізвище, ім'я, по батькові та підпис)

Увага: всю необхідну інформацію з питань оформлення вивісок можна знайти на офіційному веб-сайті Управління за посиланням: https://reklama.kyivcity.gov.ua/. Відповіді на найпопулярніші питання, які виникають при оформленні вивісок ви можете отримати скориставшись чат-ботом Управління за посиланням: https://t.me/kyivreklama_bot.

Відтермінування виконання цієї вимоги (зобов'язання) не передбачено нормативно-правовими актами.

АКТ обстеження
від 14.10.2026 р.

За результатами обстеження території міста Києва, за адресою: **Шевченківський р-н, вул. Січових Стрільців (Артема), 10** виявлено порушення Порядку розміщення вивісок у місті Києві, затвердженого рішенням Київської міської ради від 20.04.2017 №224/2446 (зі змінами і доповненнями) (далі – Порядок) та Правил благоустрою міста Києва, затверджених рішенням Київської міської ради від 25.12.2008 №1051/1051 (зі змінами і доповненнями), а саме: **розміщення вивіски з невідповідністю вимогам щодо її розміщення, визначеним розділом II Порядку.**

Найменування юридичної особи або прізвище, ім'я, по батькові фізичної особи-підприємця або самозайнятої особи, якій належить вивіска:
ПРИВАТНИЙ НОТАРІУС ЗУБКО ІРИНА ІВАНІВНА

Примітка (№ вивіски): № 117413С

Акт підготував:
Провідний фахівець КП "Київреклама":
_____ **Золотар З.М.**

Акт підписав:
Начальник відділу обстежень та обліку рекламних засобів КП «Київреклама»:
_____ **Бондарчук А.П.**

Фотофіксація розміщення: Вивіска

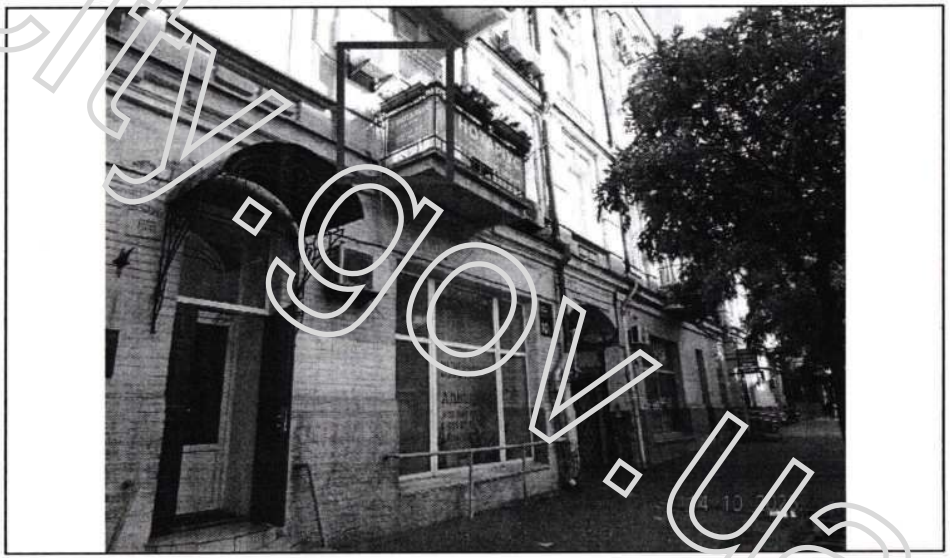

reklama.kyivcity.gov.ua

ВИКОНАВЧИЙ ОРГАН КИЇВСЬКОЇ МІСЬКОЇ РАДИ
(КИЇВСЬКОЇ МІСЬКОЇ ДЕРЖАВНОЇ АДМІНІСТРАЦІЇ)
УПРАВЛІННЯ З ПИТАНЬ РЕКЛАМИ

вул. Хрещатик, 36, м. Київ, 01001, тел. (044) 481 47 18, E-mail: reklama.kyiv@kyivcity.gov.ua
Контактний центр міста Києва (044) 15 51, Код ЄДРПОУ 41348526

ВИМОГА № 010477-26
від 23.10.2026 р.

Склав: головний спеціаліст Головченко М.Ф.

(посада та ПІБ працівника відділу контролю та обліку рекламних засобів та вивісок)

На ім'я: ПРИВАТНИЙ НОТАРІУС ЗУБКО ІРИНА ІВАНІВНА

(найменування юридичної особи або прізвище, ім'я, по батькові фізичної особи-підприємця або самозайнятої особи)

Місцезнаходження згідно даних ЄДР: 04050, м. Київ, вул. Січових Стрільців, 20, прим. 13, тел.380442218775, 380444255371, 380505444595

(район, вулиця, № будинку, контактний телефон)

щодо усунення порушень Порядку розміщення вивісок у місті Києві, затвердженого рішенням Київської міської ради від 20.04.2017 №224/2446 (зі змінами і доповненнями) (далі – Порядок) та Правил благоустрою міста Києва, затверджених рішенням Київської міської ради від 25.12.2008 № 1051/1051 (зі змінами і доповненнями).

Порушення: встановлення вивіски з невідповідністю вимогам щодо її розміщення, визначеним розділом II Порядку.
Суть порушення: розміщення вивіски з порушенням вимог до: технічних характеристик (параметрів) (п.п 2.1), місця розміщення (п.п.2.2.12.2, п.п.2.2.4, п.п.2.2.6), інформаційних вимог (п.п 2.6.1, п.п 2.6.2).
Спосіб усунення порушення (виконання зобов'язання): привести вивіску у відповідність до вимог Порядку або здійснити її демонтаж.
Термін усунення порушення (строк добровільного виконання зобов'язання) до: 18.11.2026 р.
Примітка (№ вивіски): № 117411С

Про усунення зазначених порушень (виконання зобов'язання) необхідно повідомити Управління з питань реклами виконавчого органу Київської міської ради (Київської міської державної адміністрації) (далі – Управління) за адресою: 01001, м. Київ, вул. Хрещатик, 36, або 04070, м. Київ, Боричів узвіз, 8, тел. 481-47-18 в письмовій формі з фотофіксацією усунутих порушень.
У разі невиконання цієї вимоги (зобов'язання) у добровільному порядку, вивіска буде демонтована підпорядкованим Управлінню комунальним підприємством виконавчого органу Київради (Київської міської державної адміністрації) «Київреклама» (далі – КП «Київреклама») на підставі відповідного наказу Управління про демонтаж вивісок. Після демонтажу вивіски, на Вас буде покладено обов'язок компенсації витрат пов'язаних з демонтажем вивіски, її транспортуванням та подальшим зберіганням згідно затвердженого КП «Київреклама» кошторису (планової собівартості робіт з демонтажу вивіски). З кошторисом витрат (плановою собівартістю робіт з демонтажу вивіски) можна ознайомитись на офіційному веб-сайті КП «Київреклама» за посиланням: https://www.kyivreclama.kyiv.ua/demontazh/. Витрати на демонтаж вивіски можуть бути збільшені, якщо виконання заходів впливу (демонтажу) призведе до такого збільшення.
Вимога може бути оскаржена в порядку адміністративного судочинства до окружного адміністративного суду за вибором зобов'язаної особи за зареєстрованим у встановленому законом порядку місцем проживання (перебування, знаходження) цієї зобов'язаної особи або до окружного адміністративного суду за місцезнаходженням Управління протягом шестимісячного строку, який обчислюється з дня, коли особа дізналася або повинна була дізнатися про порушення своїх прав, свобод чи інтересів.

Вимогу склав: головний спеціаліст Головченко М.Ф. _____

(посада, прізвище, ім'я, по батькові та підпис працівника відділу контролю та обліку рекламних засобів та вивісок)

Вимогу одержав _____

(посада, прізвище, ім'я, по батькові та підпис)

Увага: всю необхідну інформацію з питань оформлення вивісок можна знайти на офіційному веб-сайті Управління за посиланням: https://reklama.kyivcity.gov.ua/. Відповіді на найпопулярніші питання, які виникають при оформленні вивісок ви можете отримати скориставшись чат-ботом Управління за посиланням: https://t.me/kyivreklama_bot.
Відтермінування виконання цієї вимоги (зобов'язання) не передбачено нормативно-правовими актами.

АКТ обстеження
від 14.10.2026 р.

За результатами обстеження території міста Києва, за адресою: **Шевченківський р-н, вул. Січових Стрільців (Артема), 10** виявлено порушення Порядку розміщення вивісок у місті Києві, затвердженого рішенням Київської міської ради від 20.04.2017 №224/2446 (зі змінами і доповненнями) (далі – Порядок) та Правил благоустрою міста Києва, затверджених рішенням Київської міської ради від 25.12.2008 №1051/1051 (зі змінами і доповненнями), а саме: **розміщення вивіски з невідповідністю вимогам щодо її розміщення, визначеним розділом II Порядку.**

Найменування юридичної особи або прізвище, ім'я, по батькові фізичної особи-підприємця або самозайнятої особи, якій належить вивіска:
ПРИВАТНИЙ НОТАРІУС ЗУБКО ІРИНА ІВАНІВНА

Примітка (№ вивіски): № 117411С

Акт підготував:
Провідний фахівець КП "Київреклама":
_____ **Золотар З.М.**

Акт підписав:
Начальник відділу обстежень та обліку рекламних засобів КП «Київреклама»:
_____ **Бондарчук А.П.**

Фотофіксація розміщення: Вивіска

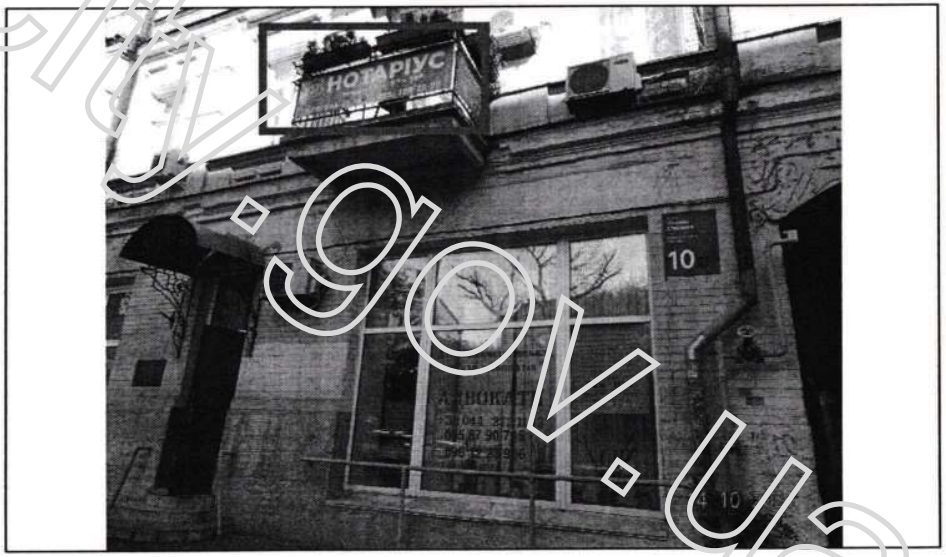

reklama.kyivcity.gov.ua

ВИКОНАВЧИЙ ОРГАН КИЇВСЬКОЇ МІСЬКОЇ РАДИ
(КИЇВСЬКОЇ МІСЬКОЇ ДЕРЖАВНОЇ АДМІНІСТРАЦІЇ)
УПРАВЛІННЯ З ПИТАНЬ РЕКЛАМИ

вул. Хрещатик, 36, м. Київ, 01001, тел. (044) 481 47 18, E-mail: reklama.kyiv@kyivcity.gov.ua
Контактний центр міста Києва (044) 15 51, Код ЄДРПОУ 41348526

ВИМОГА № 010478-26
від 28.10.2026 р.

Склав: головний спеціаліст Головченко М.Ф.

(посада та ПІБ працівника відділу контролю та обліку рекламних засобів та вивісок)

На ім'я: ТОВАРИСТВО З ОБМЕЖЕНОЮ ВІДПОВІДАЛЬНІСТЮ "ПОДОРОЖНИК КИЇВ"

(найменування юридичної особи або прізвище, ім'я, по батькові фізичної особи-підприємця або самозайнятої особи)

Місцезнаходження згідно даних ЄДР: 61091, Харківська обл., м. Харків, Стадіонний проїзд, 5-А, тел.380675516636

(район, вулиця, № будинку, контактний телефон)

щодо усунення порушень Порядку розміщення вивісок у місті Києві, затвердженого рішенням Київської міської ради від 20.04.2017 №224/2446 (зі змінами і доповненнями) (далі – Порядок) та Правил благоустрою міста Києва, затверджених рішенням Київської міської ради від 25.12.2008 № 1051/1051 (зі змінами і доповненнями).

Порушення: встановлення вивіски з невідповідністю технічних характеристик та/або місця розміщення вивіски.
Суть порушення: розміщення вивіски з відхиленням від заявлених характеристик, розміру та ескізу.
Спосіб усунення порушення (виконання зобов'язання): привести у відповідність до заявлених характеристик, або здійснити демонтаж вивіски.
Термін усунення порушення (строк добровільного виконання зобов'язання) до: 18.11.2026 р.
Примітка (№ вивіски): № 37310-І-23

Про усунення зазначених порушень (виконання зобов'язання) необхідно повідомити Управління з питань реклами виконавчого органу Київської міської ради (Київської міської державної адміністрації) (далі – Управління) за адресою: 01001, м. Київ, вул. Хрещатик, 36, або 04070, м. Київ, Боричів узвіз, 8, тел. 481-47-18 в письмовій формі з фотофіксацією усунутих порушень.

У разі невиконання цієї вимоги (зобов'язання) у добровільному порядку, вивіска буде демонтована підпорядкованим Управлінню комунальним підприємством виконавчого органу Київради (Київської міської державної адміністрації) «Київреклама» (далі – КП «Київреклама») на підставі відповідного наказу Управління про демонтаж вивіски. Після демонтажу вивіски, на Вас буде покладено обов'язок компенсації витрат пов'язаних з демонтажем вивіски, її транспортуванням та подальшим зберіганням згідно затвердженого КП «Київреклама» кошторису (планової собівартості робіт з демонтажу вивіски). З кошторисом витрат (плановою собівартістю робіт з демонтажу вивіски) можна ознайомитись на офіційному веб-сайті КП «Київреклама» за посиланням: https://www.kyivreclama.kyiv.ua/demontazh/. Витрати на демонтаж вивіски можуть бути збільшені, якщо виконання заходів впливу (демонтажу) призведе до такого збільшення.

Вимога може бути оскаржена в порядку адміністративного судочинства до окружного адміністративного суду за вибором зобов'язаної особи за зареєстрованим у встановленому законом порядку місцем проживання (перебування, знаходження) цієї зобов'язаної особи або до окружного адміністративного суду за місцезнаходженням Управління протягом шестимісячного строку, який обчислюється з дня, коли особа дізналася або повинна була дізнатися про порушення своїх прав, свобод чи інтересів.

Вимогу склав: головний спеціаліст Головченко М.Ф. _____

(посада, прізвище, ім'я, по батькові та підпис працівника відділу контролю та обліку рекламних засобів та вивісок)

Вимогу одержав _____

(посада, прізвище, ім'я, по батькові та підпис)

Увага: всю необхідну інформацію з питань оформлення вивісок можна знайти на офіційному веб-сайті Управління за посиланням: https://reklama.kyivcity.gov.ua/. Відповіді на найпопулярніші питання, які виникають при оформленні вивісок ви можете отримати скориставшись чат-ботом Управління за посиланням: https://t.me/kyivreklama_bot.

Відтермінування виконання цієї вимоги (зобов'язання) не передбачено нормативно-правовими актами.

АКТ обстеження
від 16.10.2026 р.

За результатами обстеження території міста Києва, за адресою: **Дарницький р-н, вул. Олени Пчілки, 6** виявлено порушення Порядку розміщення вивісок у місті Києві, затвердженого рішенням Київської міської ради від 20.04.2017 №224/2446 (зі змінами і доповненнями) (далі – Порядок) та Правил благоустрою міста Києва, затверджених рішенням Київської міської ради від 25.12.2008 №1051/1051 (зі змінами і доповненнями), а саме: **розміщення вивіски з невідповідністю технічних характеристик та/або місця розміщення вивіски.**

Найменування юридичної особи або прізвище, ім'я, по батькові фізичної особи-підприємця або самозайнятої особи, якій належить вивіска:
ТОВАРИСТВО З ОБМЕЖЕНОЮ ВІДПОВІДАЛЬНІСТЮ "ПОДОРОЖНИК КИЇВ"

Примітка (№ вивіски): № 37310-І-23

Акт підготував:
Начальник відділу обстежень та обліку рекламних засобів КП "Київреклама":
_____ **Бондарчук А.П.**

Акт підписав:
Начальник відділу обстежень та обліку рекламних засобів КП «Київреклама»:
_____ **Бондарчук А.П.**

Фотофіксація розміщення: Вивіска

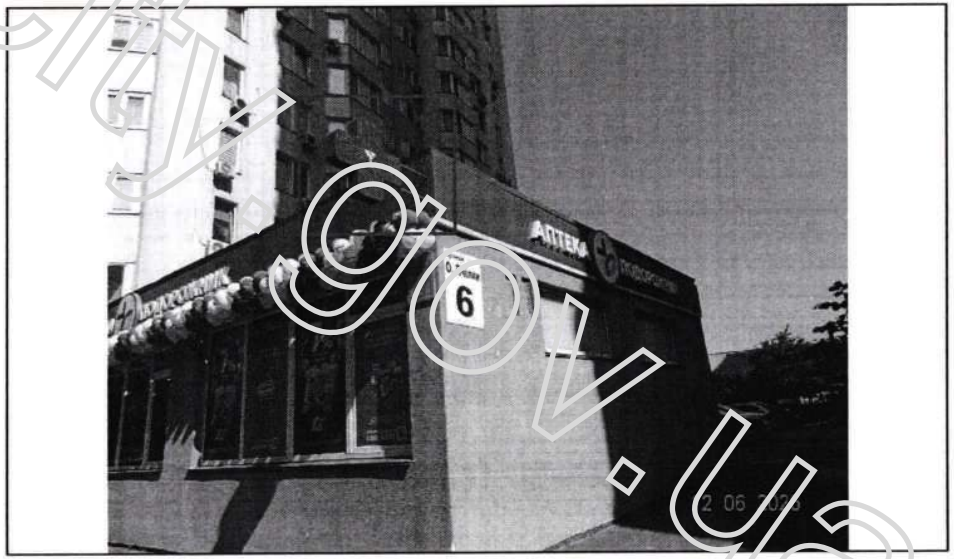

reklama.kyivcity.gov.ua

ВИКОНАВЧИЙ ОРГАН КИЇВСЬКОЇ МІСЬКОЇ РАДИ
(КИЇВСЬКОЇ МІСЬКОЇ ДЕРЖАВНОЇ АДМІНІСТРАЦІЇ)
УПРАВЛІННЯ З ПИТАНЬ РЕКЛАМИ

вул. Хрещатик, 36, м. Київ, 01001, тел. (044) 481 47 18, E-mail: reklama.kyiv@kyivcity.gov.ua
Контактний центр міста Києва (044) 15 51, Код ЄДРПОУ 41348526

ВИМОГА № 010479-26
від 29.10.2026 р.

Склав: головний спеціаліст Головченко М.Ф.

(посада та ПІБ працівника відділу контролю та обліку рекламних засобів та вивісок)

На ім'я: ТОВАРИСТВО З ОБМЕЖЕНОЮ ВІДПОВІДАЛЬНІСТЮ "АПТЕКА ДОБРОГО ДНЯ"

(найменування юридичної особи або прізвище, ім'я, по батькові фізичної особи-підприємця або самозайнятої особи)

Місцезнаходження згідно даних ЄДР: 07406, Київська обл., Броварський р-н, м. Бровари, вул. Петлюри Симона, 21, тел.380445380707

(район, вулиця, № будинку, контактний телефон)

щодо усунення порушень Порядку розміщення вивісок у місті Києві, затвердженого рішенням Київської міської ради від 20.04.2017 №224/2446 (зі змінами і доповненнями) (далі – Порядок) та Правил благоустрою міста Києва, затверджених рішенням Київської міської ради від 25.12.2008 № 1051/1051 (зі змінами і доповненнями).

Порушення: встановлення вивіски з невідповідністю вимогам щодо її розміщення, визначеним розділом II Порядку.
Суть порушення: розміщення вивіски з порушенням вимог до: технічних характеристик (параметрів) (п.п 2.2.5, п.п 2.3.4).
Спосіб усунення порушення (виконання зобов'язання): привести вивіску у відповідність до вимог Порядку або здійснити її демонтаж.
Термін усунення порушення (строк добровільного виконання зобов'язання) до: 18.11.2026 р.
Примітка (№ вивіски): № 244728С

Про усунення зазначених порушень (виконання зобов'язання) необхідно повідомити Управління з питань реклами виконавчого органу Київської міської ради (Київської міської державної адміністрації) (далі – Управління) за адресою: 01001, м. Київ, вул. Хрещатик, 36, або 04070, м. Київ, Боричів узвіз, 8, тел. 481-47-18 в письмовій формі з фотофіксацією усунутих порушень.

У разі невиконання цієї вимоги (зобов'язання) у добровільному порядку, вивіска буде демонтована підпорядкованим Управлінню комунальним підприємством виконавчого органу Київради (Київської міської державної адміністрації) «Київреклама» (далі – КП «Київреклама») на підставі відповідного наказу Управління про демонтаж вивісок. Після демонтажу вивіски, на Вас буде покладено обов'язок компенсації витрат пов'язаних з демонтажем вивіски, її транспортуванням та подальшим зберіганням згідно затвердженого КП «Київреклама» кошторису (планової собівартості робіт з демонтажу вивіски). З кошторисом витрат (плановою собівартістю робіт з демонтажу вивіски) можна ознайомитись на офіційному веб-сайті КП «Київреклама» за посиланням: https://www.kyivreclama.kyiv.ua/demontazh/. Витрати на демонтаж вивіски можуть бути збільшені, якщо виконання заходів впливу (демонтажу) призведе до такого збільшення.

Вимога може бути оскаржена в порядку адміністративного судочинства до окружного адміністративного суду за вибором зобов'язаної особи за зареєстрованим у встановленому законом порядку місцем проживання (перебування, знаходження) цієї зобов'язаної особи або до окружного адміністративного суду за місцезнаходженням Управління протягом шестимісячного строку, який обчислюється з дня, коли особа дізналася або повинна була дізнатися про порушення своїх прав, свобод чи інтересів.

Вимогу склав: головний спеціаліст Головченко М.Ф. _____

(посада, прізвище, ім'я, по батькові та підпис працівника відділу контролю та обліку рекламних засобів та вивісок)

Вимогу одержав _____

(посада, прізвище, ім'я, по батькові та підпис)

Увага: всю необхідну інформацію з питань оформлення вивісок можна знайти на офіційному веб-сайті Управління за посиланням: https://reklama.kyivcity.gov.ua/. Відповіді на найпопулярніші питання, які виникають при оформленні вивісок ви можете отримати скориставшись чат-ботом Управління за посиланням: https://t.me/kyivreklama_bot.

Відтермінування виконання цієї вимоги (зобов'язання) не передбачено нормативно-правовими актами.

АКТ обстеження
від 12.10.2026 р.

За результатами обстеження території міста Києва, за адресою: **Подільський р-н, вул. Наталії Ужвій, 12** виявлено порушення Порядку розміщення вивісок у місті Києві, затвердженого рішенням Київської міської ради від 20.04.2017 №224/2446 (зі змінами і доповненнями) (далі – Порядок) та Правил благоустрою міста Києва, затверджених рішенням Київської міської ради від 25.12.2008 №1051/1051 (зі змінами і доповненнями), а саме: **розміщення вивіски з невідповідністю вимогам щодо її розміщення, визначеним розділом II Порядку.**

Найменування юридичної особи або прізвище, ім'я, по батькові фізичної особи-підприємця або самозайнятої особи, якій належить вивіска:
ТОВАРИСТВО З ОБМЕЖЕНОЮ ВІДПОВІДАЛЬНІСТЮ "АПТЕКА ДОБРОГО ДНЯ"

Примітка (№ вивіски): № 244728С

Акт підготував:
Провідний фахівець КП "Київреклама":
_____ **Марченко А.К.**

Акт підписав:
Начальник відділу обстежень та обліку рекламних засобів КП «Київреклама»:
_____ **Бондарчук А.П.**

Фотофіксація розміщення: Вивіска

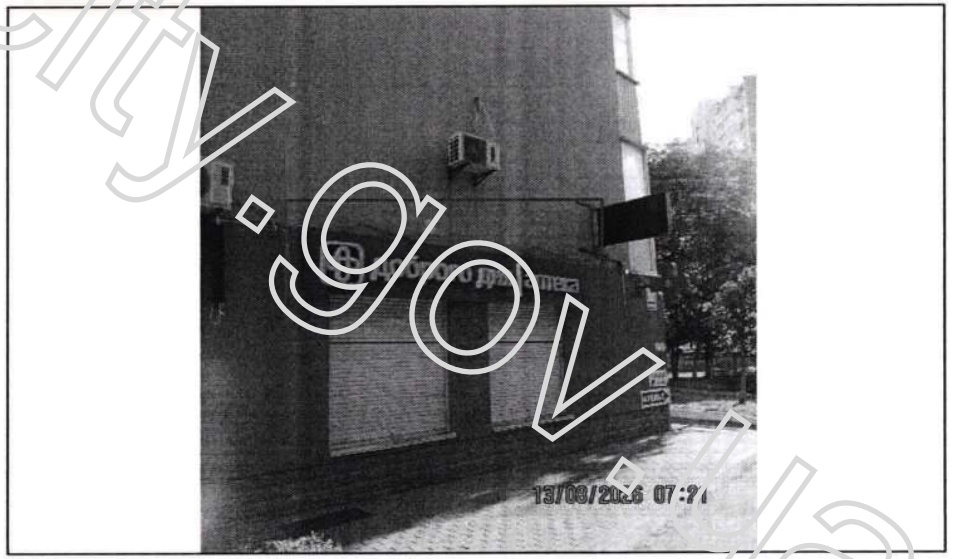

reklama.kyivcity.gov.ua

ВИКОНАВЧИЙ ОРГАН КИЇВСЬКОЇ МІСЬКОЇ РАДИ
(КИЇВСЬКОЇ МІСЬКОЇ ДЕРЖАВНОЇ АДМІНІСТРАЦІЇ)
УПРАВЛІННЯ З ПИТАНЬ РЕКЛАМИ

вул. Хрещатик, 36, м. Київ, 01001, тел. (044) 481 47 18, E-mail: reklama.kyiv@kyivcity.gov.ua
Контактний центр міста Києва (044) 15 51, Код ЄДРПОУ 41348526

ВИМОГА № 010480-26
від 28.10.2026 р.

Склав: головний спеціаліст Головченко М.Ф.

(посада та ПІБ працівника відділу контролю та обліку рекламних засобів та вивісок)

На ім'я: ТОВАРИСТВО З ОБМЕЖЕНОЮ ВІДПОВІДАЛЬНІСТЮ "ОПТТОРГ-15"

(найменування юридичної особи або прізвище, ім'я, по батькові фізичної особи-підприємця або самозайнятої особи)

Місцезнаходження згідно даних ЄДР: 01001, м. Київ, вул. Заньковицької, 9/9, тел 380981899739

(район, вулиця, № будинку, контактний телефон)

щодо усунення порушень Порядку розміщення вивісок у місті Києві, затвердженого рішенням Київської міської ради від 20.04.2017 №224/2446 (зі змінами і доповненнями) (далі – Порядок) та Правил благоустрою міста Києва, затверджених рішенням Київської міської ради від 25.12.2008 № 1051/1051 (зі змінами і доповненнями).

Порушення: встановлення вивіски з невідповідністю вимогам щодо її розміщення, визначеним розділом II Порядку.
Суть порушення: розміщення вивіски з порушенням вимог до: технічних характеристик (параметрів) (п.п 2.1.3, п.п 2.2.5) місця розміщення (п.п.2.2.6, абзац 3 п.п.2.2.2), інформаційних вимог (п.п 2.6.1, п.п 2.6.2).
Спосіб усунення порушення (виконання зобов'язання): привести вивіску у відповідність до вимог Порядку або здійснити її демонтаж.
Термін усунення порушення (строк добровільного виконання зобов'язання) до: 18.11.2026 р.
Примітка (№ вивіски): № 214149С

Про усунення зазначених порушень (виконання зобов'язання) необхідно повідомити Управління з питань реклами виконавчого органу Київської міської ради (Київської міської державної адміністрації) (далі – Управління) за адресою: 01001, м. Київ, вул. Хрещатик, 36, або 04070, м. Київ, Боричів узвіз, 8, тел. 481-47-18 в письмовій формі з фотофіксацією усунутих порушень.

У разі невиконання цієї вимоги (зобов'язання) у добровільному порядку, вивіска буде демонтована підпорядкованим Управлінню комунальним підприємством виконавчого органу Київради (Київської міської державної адміністрації) «Київреклама» (далі – КП «Київреклама») на підставі відповідного наказу Управління про демонтаж вивісок. Після демонтажу вивіски, на Вас буде покладено обов'язок компенсації витрат пов'язаних з демонтажем вивіски, її транспортуванням та подальшим зберіганням згідно затвердженого КП «Київреклама» кошторису (планової собівартості робіт з демонтажу вивіски). З кошторисом витрат (плановою собівартістю робіт з демонтажу вивіски) можна ознайомитись на офіційному веб-сайті КП «Київреклама» за посиланням: https://www.kyivreclama.kyiv.ua/demontazh/. Витрати на демонтаж вивіски можуть бути збільшені, якщо виконання заходів впливу (демонтажу) призведе до такого збільшення.

Вимога може бути оскаржена в порядку адміністративного судочинства до окружного адміністративного суду за вибором зобов'язаної особи за зареєстрованим у встановленому законом порядку місцем проживання (перебування, знаходження) цієї зобов'язаної особи або до окружного адміністративного суду за місцезнаходженням Управління протягом шестимісячного строку, який обчислюється з дня, коли особа дізналася або повинна була дізнатися про порушення своїх прав, свобод чи інтересів.

Вимогу склав: головний спеціаліст Головченко М.Ф. _____

(посада, прізвище, ім'я, по батькові та підпис працівника відділу контролю та обліку рекламних засобів та вивісок)

Вимогу одержав _____

(посада, прізвище, ім'я, по батькові та підпис)

Увага: всю необхідну інформацію з питань оформлення вивісок можна знайти на офіційному веб-сайті Управління за посиланням: https://reklama.kyivcity.gov.ua/. Відповіді на найпопулярніші питання, які виникають при оформленні вивісок ви можете отримати скориставшись чат-ботом Управління за посиланням: https://t.me/kyivreklama_bot.

Відтермінування виконання цієї вимоги (зобов'язання) не передбачено нормативно-правовими актами.

АКТ обстеження
від 13.10.2026 р.

За результатами обстеження території міста Києва, за адресою: **Дарницький р-н, Харківське шосе, 150/15** виявлено порушення Порядку розміщення вивісок у місті Києві, затвердженого рішенням Київської міської ради від 20.04.2017 №224/2446 (зі змінами і доповненнями) (далі – Порядок) та Правил благоустрою міста Києва, затверджених рішенням Київської міської ради від 25.12.2008 №1051/1051 (зі змінами і доповненнями), а саме: **розміщення вивіски з невідповідністю вимогам щодо її розміщення, визначеним розділом II Порядку.**

Найменування юридичної особи або прізвище, ім'я, по батькові фізичної особи-підприємця або самозайнятої особи, якій належить вивіска:
ТОВАРИСТВО З ОБМЕЖЕНОЮ ВІДПОВІДАЛЬНІСТЮ "ОПТТОРГ-15"

Примітка (№ вивіски): № 214149С

Акт підготував:
Провідний фахівець КП "Київреклама":
_____ **Марченко А.К.**

Акт підписав:
Начальник відділу обстежень та обліку рекламних засобів КП «Київреклама»:
_____ **Бондарчук А.П.**

Фотофіксація розміщення: Вивіска

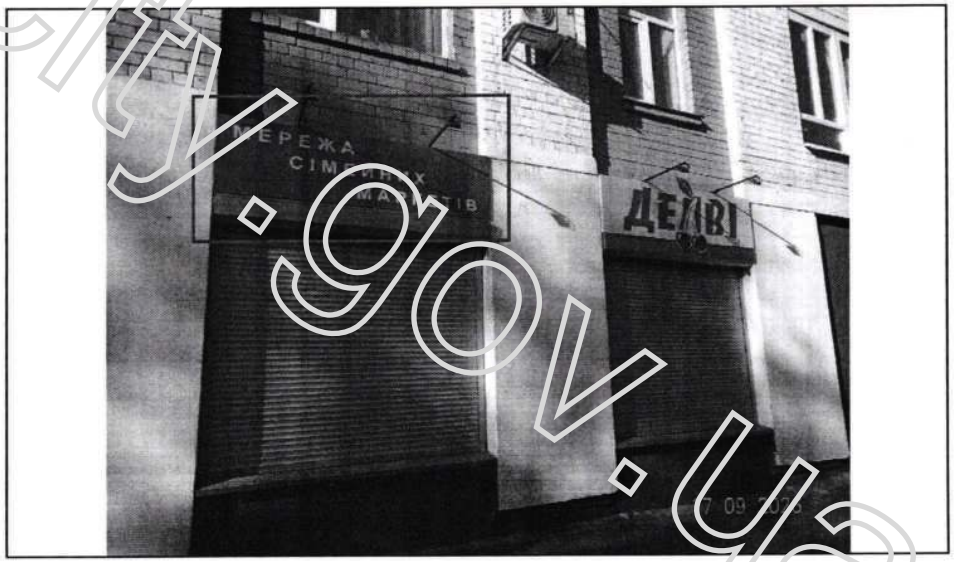

reklama.kyivcity.gov.ua

ВИКОНАВЧИЙ ОРГАН КИЇВСЬКОЇ МІСЬКОЇ РАДИ
(КИЇВСЬКОЇ МІСЬКОЇ ДЕРЖАВНОЇ АДМІНІСТРАЦІЇ)
УПРАВЛІННЯ З ПИТАНЬ РЕКЛАМИ

вул. Хрещатик, 36, м. Київ, 01001, тел. (044) 481 47 18, E-mail: reklama.kyiv@kyivcity.gov.ua
Контактний центр міста Києва (044) 15 51, Код ЄДРПОУ 41348526

ВИМОГА № 010481-26
від 28.10.2026 р.

Склав: головний спеціаліст Головченко М.Ф.

(посада та ПІБ працівника відділу контролю та обліку рекламних засобів та вивісок)

На ім'я: ТОВАРИСТВО З ОБМЕЖЕНОЮ ВІДПОВІДАЛЬНІСТЮ "ОПТТОРГ-15"

(найменування юридичної особи або прізвище, ім'я, по батькові фізичної особи-підприємця або самозайнятої особи)

Місцезнаходження згідно даних ЄДР: 01001, м. Київ, вул. Заньковецької, 9/9, тел.780981899739

(район, вулиця, № будинку, контактний телефон)

щодо усунення порушень Порядку розміщення вивісок у місті Києві, затвердженого рішенням Київської міської ради від 20.04.2017 №224/2446 (зі змінами і доповненнями) (далі – Порядок) та Правил благоустрою міста Києва, затверджених рішенням Київської міської ради від 25.12.2008 № 1051/1051 (зі змінами і доповненнями).

Порушення: встановлення вивіски з невідповідністю вимогам щодо її розміщення, визначеним розділом II Порядку.
Суть порушення: розміщення вивіски з порушенням вимог до: технічних характеристик (параметрів) (п.п 2.1.3, п.п 2.2.6), місця розміщення (абзац 3 п.п.2.2.2, п.п.2.2.6).
Спосіб усунення порушення (виконання зобов'язання): привести вивіску у відповідність до вимог Порядку або здійснити її демонтаж.
Термін усунення порушення (строк добровільного виконання зобов'язання) до: 18.11.2026 р.
Примітка (№ вивіски): № 214150С

Про усунення зазначених порушень (виконання зобов'язання) необхідно повідомити Управління з питань реклами виконавчого органу Київської міської ради (Київської міської державної адміністрації) (далі – Управління) за адресою: 01001, м. Київ, вул. Хрещатик, 36, або 04070, м. Київ, Боричів узвіз, 8, тел. 481-47-18 в письмовій формі з фотофіксацією усунутих порушень.

У разі невиконання цієї вимоги (зобов'язання) у добровільному порядку, вивіска буде демонтована підпорядкованим Управлінню комунальним підприємством виконавчого органу Київради (Київської міської державної адміністрації) «Київреклама» (далі – КП «Київреклама») на підставі відповідного наказу Управління про демонтаж вивісок. Після демонтажу вивіски, на Вас буде покладено обов'язок компенсації витрат пов'язаних з демонтажем вивіски, її транспортуванням та подальшим зберіганням згідно затвердженого КП «Київреклама» кошторису (планової собівартості робіт з демонтажу вивіски). З кошторисом витрат (плановою собівартістю робіт з демонтажу вивіски) можна ознайомитись на офіційному веб-сайті КП «Київреклама» за посиланням: https://www.kyivreclama.kyiv.ua/demontazh/. Витрати на демонтаж вивіски можуть бути збільшені, якщо виконання заходів впливу (демонтажу) призведе до такого збільшення.

Вимога може бути оскаржена в порядку адміністративного судочинства до окружного адміністративного суду за вибором зобов'язаної особи за зареєстрованим у встановленому законом порядку місцем проживання (перебування, знаходження) цієї зобов'язаної особи або до окружного адміністративного суду за місцезнаходженням Управління протягом шестимісячного строку, який обчислюється з дня, коли особа дізналася або повинна була дізнатися про порушення своїх прав, свобод чи інтересів.

Вимогу склав: головний спеціаліст Головченко М.Ф. _____

(посада, прізвище, ім'я, по батькові та підпис працівника відділу контролю та обліку рекламних засобів та вивісок)

Вимогу одержав _____

(посада, прізвище, ім'я, по батькові та підпис)

Увага: всю необхідну інформацію з питань оформлення вивісок можна знайти на офіційному веб-сайті Управління за посиланням: https://reklama.kyivcity.gov.ua/. Відповіді на найпопулярніші питання, які виникають при оформленні вивісок ви можете отримати скориставшись чат-ботом Управління за посиланням: https://t.me/kyivreklama_bot.

Відтермінування виконання цієї вимоги (зобов'язання) не передбачено нормативно-правовими актами.

АКТ обстеження
від 13.10.2026 р.

За результатами обстеження території міста Києва, за адресою: **Дарницький р-н, Харківське шосе, 150/15** виявлено порушення Порядку розміщення вивісок у місті Києві, затвердженого рішенням Київської міської ради від 20.04.2017 №224/2446 (зі змінами і доповненнями) (далі – Порядок) та Правил благоустрою міста Києва, затверджених рішенням Київської міської ради від 25.12.2008 №1051/1051 (зі змінами і доповненнями), а саме: **розміщення вивіски з невідповідністю вимогам щодо її розміщення, визначеним розділом II Порядку.**

Найменування юридичної особи або прізвище, ім'я, по батькові фізичної особи-підприємця або самозайнятої особи, якій належить вивіска:
ТОВАРИСТВО З ОБМЕЖЕНОЮ ВІДПОВІДАЛЬНІСТЮ "ОПТТОРГ-15"

Примітка (№ вивіски): № 214150С

Акт підготував:
Провідний фахівець КП "Київреклама":
_____ **Марченко А.К.**

Акт підписав:
Начальник відділу обстежень та обліку рекламних засобів КП «Київреклама»:
_____ **Бондарчук А.П.**

Фотофіксація розміщення: Вивіска



reklama.kyivcity.gov.ua

ВИКОНАВЧИЙ ОРГАН КИЇВСЬКОЇ МІСЬКОЇ РАДИ
(КИЇВСЬКОЇ МІСЬКОЇ ДЕРЖАВНОЇ АДМІНІСТРАЦІЇ)
УПРАВЛІННЯ З ПИТАНЬ РЕКЛАМИ

вул. Хрещатик, 36, м. Київ, 01001, тел. (044) 481 47 18, E-mail: reklama.kyiv@kyivcity.gov.ua
Контактний центр міста Києва (044) 15 51, Код ЄДРПОУ 41348526

ВИМОГА № 010482-26
від 28.10.2026 р.

Склав: головний спеціаліст Головченко М.Ф.

(посада та ПІБ працівника відділу контролю та обліку рекламних засобів та вивісок)

На ім'я: ПРИВАТНИЙ НОТАРІУС ГОНЧАР ТЕТЯНА ВОЛОДИМИРІВНА

(найменування юридичної особи або прізвище, ім'я, по батькові фізичної особи-підприємця або самозайнятої особи)

Місцезнаходження згідно даних ЄДР: 01001, м. Київ, пров. Т. Шевченка, 13, кв. 92 , тел.380445029461, 380503850730, 380442706465

(район, вулиця, № будинку, контактний телефон)

щодо усунення порушень Порядку розміщення вивісок у місті Києві, затвердженого рішенням Київської міської ради від 20.04.2017 №224/2446 (зі змінами і доповненнями) (далі – Порядок) та Правил благоустрою міста Києва, затверджених рішенням Київської міської ради від 25.12.2008 № 1051/1051 (зі змінами і доповненнями).

Порушення: встановлення вивіски з невідповідністю вимогам щодо її розміщення, визначеним розділом II Порядку.
Суть порушення: розміщення вивіски з порушенням вимог до: технічних характеристик (параметрів) (п.п. 2.1.6), місця розміщення (п.п.1.7.1).
Спосіб усунення порушення (виконання зобов'язання): привести вивіску у відповідність до вимог Порядку або здійснити її демонтаж.
Термін усунення порушення (строк добровільного виконання зобов'язання) до: 18.11.2026 р.
Примітка (№ вивіски): № 247250С

Про усунення зазначених порушень (виконання зобов'язання) необхідно повідомити Управління з питань реклами виконавчого органу Київської міської ради (Київської міської державної адміністрації) (далі – Управління) за адресою: 01001, м. Київ, вул. Хрещатик, 36, або 04070, м. Київ, Боричів узвіз, 8, тел. 481-47-18 в письмовій формі з фотофіксацією усунутих порушень.
У разі невиконання цієї вимоги (зобов'язання) у добровільному порядку, вивіска буде демонтована підпорядкованим Управлінню комунальним підприємством виконавчого органу Київради (Київської міської державної адміністрації) «Київреклама» (далі – КП «Київреклама») на підставі відповідного наказу Управління про демонтаж вивісок. Після демонтажу вивіски, на Вас буде покладено обов'язок компенсації витрат пов'язаних з демонтажем вивіски, її транспортуванням та подальшим зберіганням згідно затвердженого КП «Київреклама» кошторису (планової собівартості робіт з демонтажу вивіски). З кошторисом витрат (плановою собівартістю робіт з демонтажу вивіски) можна ознайомитись на офіційному веб-сайті КП «Київреклама» за посиланням: https://www.kyivreclama.kyiv.ua/demontazh/. Витрати на демонтаж вивіски можуть бути збільшені, якщо виконання заходів впливу (демонтажу) призведе до такого збільшення.
Вимога може бути оскаржена в порядку адміністративного судочинства до окружного адміністративного суду за вибором зобов'язаної особи за зареєстрованим у встановленому законом порядку місцем проживання (перебування, знаходження) цієї зобов'язаної особи або до окружного адміністративного суду за місцезнаходженням Управління протягом шестимісячного строку, який обчислюється з дня, коли особа дізналася або повинна була дізнатися про порушення своїх прав, свобод чи інтересів.

Вимогу склав: головний спеціаліст Головченко М.Ф. _____

(посада, прізвище, ім'я, по батькові та підпис працівника відділу контролю та обліку рекламних засобів та вивісок)

Вимогу одержав _____

(посада, прізвище, ім'я, по батькові та підпис)

Увага: всю необхідну інформацію з питань оформлення вивісок можна знайти на офіційному веб-сайті Управління за посиланням: https://reklama.kyivcity.gov.ua/. Відповіді на найпопулярніші питання, які виникають при оформленні вивісок ви можете отримати скориставшись чат-ботом Управління за посиланням: https://t.me/kyivreklama_bot.
Відтермінування виконання цієї вимоги (зобов'язання) не передбачено нормативно-правовими актами.

АКТ обстеження
від 12.10.2026 р.

За результатами обстеження території міста Києва, за адресою: **Шевченківський р-н, пров. Тараса Шевченка, 13/21** виявлено порушення Порядку розміщення вивісок у місті Києві, затвердженого рішенням Київської міської ради від 20.04.2017 №224/2446 (зі змінами і доповненнями) (далі – Порядок) та Правил благоустрою міста Києва, затверджених рішенням Київської міської ради від 25.12.2008 №1051/1051 (зі змінами і доповненнями), а саме: **розміщення вивіски з невідповідністю вимогам щодо її розміщення, визначеним розділом II Порядку.**

Найменування юридичної особи або прізвище, ім'я, по батькові фізичної особи-підприємця або самозайнятої особи, якій належить вивіска:
ПРИВАТНИЙ НОТАРІУС ГОНЧАР ТЕТЯНА ВОЛОДИМИРІВНА

Примітка (№ вивіски): № 247250С

Акт підготував:
Провідний фахівець КП "Київреклама":
_____ **Золотар З.М.**

Акт підписав:
Начальник відділу обстежень та обліку рекламних засобів КП «Київреклама»:
_____ **Бондарчук А.П.**

Фотофіксація розміщення: Вивіска

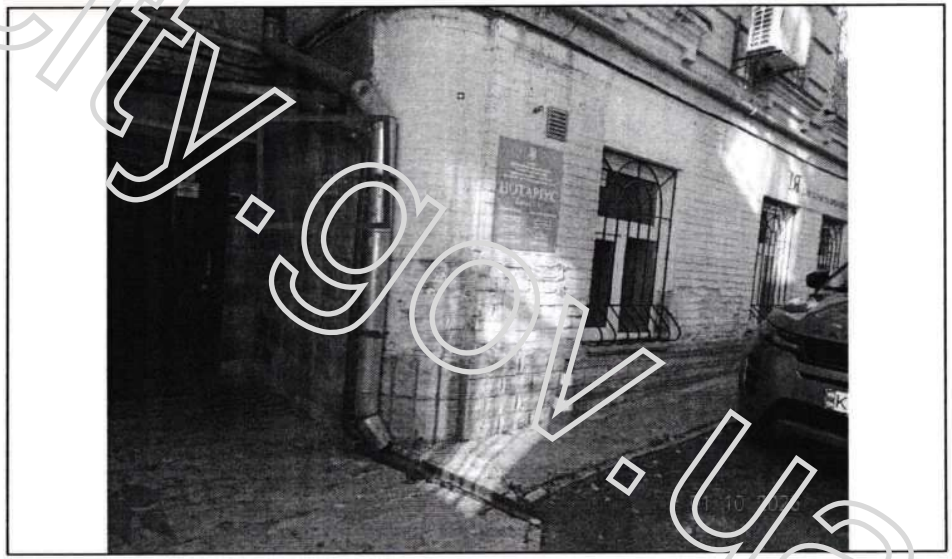

reklama.kyivcity.gov.ua

ВИКОНАВЧИЙ ОРГАН КИЇВСЬКОЇ МІСЬКОЇ РАДИ
(КИЇВСЬКОЇ МІСЬКОЇ ДЕРЖАВНОЇ АДМІНІСТРАЦІЇ)
УПРАВЛІННЯ З ПИТАНЬ РЕКЛАМИ

вул. Хрещатик, 36, м. Київ, 01001, тел. (044) 481 47 18, E-mail: reklama.kyiv@kyivcity.gov.ua
Контактний центр міста Києва (044) 15 51, Код ЄДРПОУ 41348526

ВИМОГА № 010483-26
від 28.10.2026 р.

Склав: головний спеціаліст Головченко М.Ф.

(посада та ПІБ працівника відділу контролю та обліку рекламних засобів та вивісок)

На ім'я: ТОВАРИСТВО З ОБМЕЖЕНОЮ ВІДПОВІДАЛЬНІСТЮ "ВІТАНІКУС"

(найменування юридичної особи або прізвище, ім'я, по батькові фізичної особи-підприємця або самозайнятої особи)

Місцезнаходження згідно даних ЄДР: 08306, Київська обл., Бориспільський р-н, м. Бориспіль, вул. Київський Шлях, 127, тел.380445768841

(район, вулиця, № будинку, контактний телефон)

щодо усунення порушень Порядку розміщення вивісок у місті Києві, затвердженого рішенням Київської міської ради від 20.04.2017 №224/2446 (зі змінами і доповненнями) (далі – Порядок) та Правил благоустрою міста Києва, затверджених рішенням Київської міської ради від 25.12.2008 № 1051/1051 (зі змінами і доповненнями).

Порушення: встановлення вивіски з невідповідністю вимогам щодо її розміщення, визначеним розділом II Порядку.
Суть порушення: розміщення вивіски з порушенням вимог до: технічних характеристик (параметрів) (п.п 2.3.1), місця розміщення (п.п.2.2.7), інформаційних вимог (п.п 2.6.2).
Спосіб усунення порушення (виконання зобов'язання): привести вивіску у відповідність до вимог Порядку або здійснити її демонтаж.
Термін усунення порушення (строк добровільного виконання зобов'язання) до: 18.11.2026 р.
Примітка (№ вивіски): № 247026С

Про усунення зазначених порушень (виконання зобов'язання) необхідно повідомити Управління з питань реклами виконавчого органу Київської міської ради (Київської міської державної адміністрації) (далі – Управління) за адресою: 01001, м. Київ, вул. Хрещатик, 36, або 04070, м. Київ, Боричів узвіз, 8, тел. 481-47-18 в письмовій формі з фотофіксацією усунутих порушень.

У разі невиконання цієї вимоги (зобов'язання) у добровільному порядку, вивіска буде демонтована підпорядкованим Управлінню комунальним підприємством виконавчого органу Київради (Київської міської державної адміністрації) «Київреклама» (далі – КП «Київреклама») на підставі відповідного наказу Управління про демонтаж вивісок. Після демонтажу вивіски, на Вас буде покладено обов'язок компенсації витрат пов'язаних з демонтажем вивіски, її транспортуванням та подальшим зберіганням згідно затвердженого КП «Київреклама» кошторису (планової собівартості робіт з демонтажу вивіски). З кошторисом витрат (плановою собівартістю робіт з демонтажу вивіски) можна ознайомитись на офіційному веб-сайті КП «Київреклама» за посиланням: https://www.kyivreclama.kyiv.ua/demontazh/. Витрати на демонтаж вивіски можуть бути збільшені, якщо виконання заходів впливу (демонтажу) призведе до такого збільшення.

Вимога може бути оскаржена в порядку адміністративного судочинства до окружного адміністративного суду за вибором зобов'язаної особи за зареєстрованим у встановленому законом порядку місцем проживання (перебування, знаходження) цієї зобов'язаної особи або до окружного адміністративного суду за місцезнаходженням Управління протягом шестимісячного строку, який обчислюється з дня, коли особа дізналася або повинна була дізнатися про порушення своїх прав, свобод чи інтересів.

Вимогу склав: головний спеціаліст Головченко М.Ф. _____

(посада, прізвище, ім'я, по батькові та підпис працівника відділу контролю та обліку рекламних засобів та вивісок)

Вимогу одержав _____

(посада, прізвище, ім'я, по батькові та підпис)

Увага: всю необхідну інформацію з питань оформлення вивісок можна знайти на офіційному веб-сайті Управління за посиланням: https://reklama.kyivcity.gov.ua/. Відповіді на найпопулярніші питання, які виникають при оформленні вивісок ви можете отримати скориставшись чат-ботом Управління за посиланням: https://t.me/kyivreklama_bot.

Відтермінування виконання цієї вимоги (зобов'язання) не передбачено нормативно-правовими актами.

АКТ обстеження
від 12.10.2026 р.

За результатами обстеження території міста Києва, за адресою: **Шевченківський р-н, вул. Загорівська (Багговутівська), 1** виявлено порушення Порядку розміщення вивісок у місті Києві, затвердженого рішенням Київської міської ради від 20.04.2017 №224/2446 (зі змінами і доповненнями) (далі – Порядок) та Правил благоустрою міста Києва, затверджених рішенням Київської міської ради від 25.12.2008 №1051/1051 (зі змінами і доповненнями), а саме: **розміщення вивіски з невідповідністю вимогам щодо її розміщення, визначеним розділом II Порядку.**

Найменування юридичної особи або прізвище, ім'я, по батькові фізичної особи-підприємця або самозайнятої особи, якій належить вивіска:
ТОВАРИСТВО З ОБМЕЖЕНОЮ ВІДПОВІДАЛЬНІСТЮ "ВІТАНІКУС"

Примітка (№ вивіски): № 247026С

Акт підготував:
Провідний фахівець КП "Київреклама":
_____ **Золотар З.М.**

Акт підписав:
Начальник відділу обстежень та обліку рекламних засобів КП «Київреклама»:
_____ **Бондарчук А.П.**

Фотофіксація розміщення: Вивіска

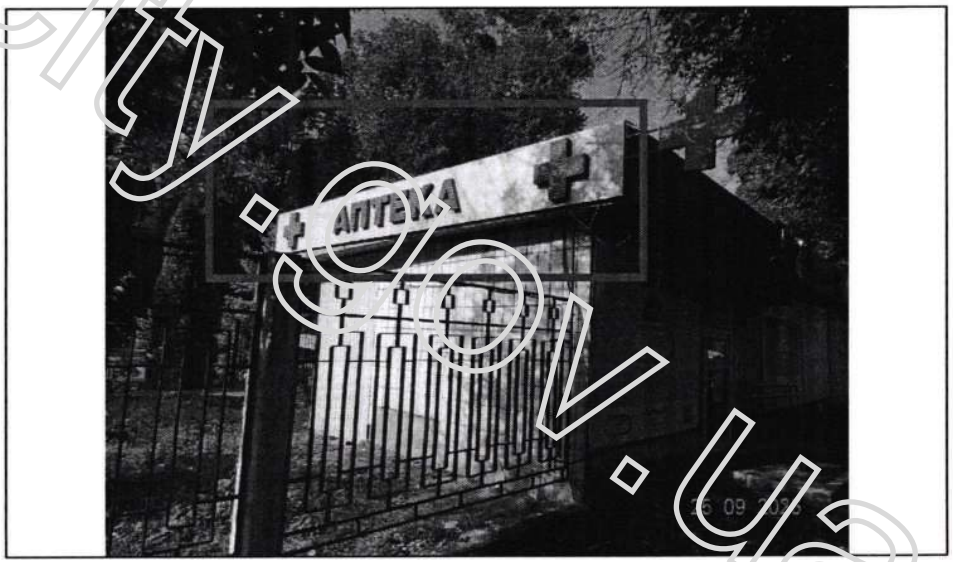

reklama.kyivcity.gov.ua

ВИКОНАВЧИЙ ОРГАН КИЇВСЬКОЇ МІСЬКОЇ РАДИ
(КИЇВСЬКОЇ МІСЬКОЇ ДЕРЖАВНОЇ АДМІНІСТРАЦІЇ)
УПРАВЛІННЯ З ПИТАНЬ РЕКЛАМИ

вул. Хрещатик, 36, м. Київ, 01001, тел. (044) 481 47 18, E-mail: reklama.kyiv@kyivcity.gov.ua
Контактний центр міста Києва (044) 15 51, Код ЄДРПОУ 41348526

ВИМОГА № 010484-26
від 28.10.2026 р.

Склав: головний спеціаліст Головченко М.Ф.

(посада та ПІБ працівника відділу контролю та обліку рекламних засобів та вивісок)

На ім'я: ТОВАРИСТВО З ОБМЕЖЕНОЮ ВІДПОВІДАЛЬНІСТЮ "ГЕЛІАНТУС"

(найменування юридичної особи або прізвище, ім'я, по батькові фізичної особи-підприємця або самозайнятої особи)

Місцезнаходження згідно даних ЄДР: 02105, м. Київ, просп. Миру, 19/18, тел.380445185774 , 380682112114

(район, вулиця, № будинку, контактний телефон)

щодо усунення порушень Порядку розміщення вивісок у місті Києві, затвердженого рішенням Київської міської ради від 20.04.2017 №224/2446 (зі змінами і доповненнями) (далі – Порядок) та Правил благоустрою міста Києва, затверджених рішенням Київської міської ради від 25.12.2008 № 1051/1051 (зі змінами і доповненнями).

Порушення: встановлення вивіски з невідповідністю вимогам щодо її розміщення, визначеним розділом II Порядку.
Суть порушення: розміщення вивіски з порушенням вимог до: місця розміщення (абзац 3 п.п.2.2.9).
Спосіб усунення порушення (виконання зобов'язання): привести вивіску у відповідність до вимог Порядку або зняти та демонтаж.
Термін усунення порушення (строк добровільного виконання зобов'язання) до: 18.11.2026 р.
Примітка (№ вивіски): № 72752С

Про усунення зазначених порушень (виконання зобов'язання) необхідно повідомити Управління з питань реклами виконавчого органу Київської міської ради (Київської міської державної адміністрації) (далі – Управління) за адресою: 01001, м. Київ, вул. Хрещатик, 36, або 04070, м. Київ, Боричів узвіз, 8, тел. 481-47-18 в письмовій формі з фотофіксацією усунутих порушень.

У разі невиконання цієї вимоги (зобов'язання) у добровільному порядку, вивіска буде демонтована підпорядкованим Управлінню комунальним підприємством виконавчого органу Київради (Київської міської державної адміністрації) «Київреклама» (далі – КП «Київреклама») на підставі відповідного наказу Управління про демонтаж вивісок. Після демонтажу вивіски, на Вас буде покладено обов'язок компенсації витрат пов'язаних з демонтажем вивіски, її транспортуванням та подальшим зберіганням згідно затвердженого КП «Київреклама» кошторису (планової собівартості робіт з демонтажу вивіски). З кошторисом витрат (плановою собівартістю робіт з демонтажу вивіски) можна ознайомитись на офіційному веб-сайті КП «Київреклама» за посиланням: https://www.kyivreclama.kyiv.ua/demontazh/. Витрати на демонтаж вивіски можуть бути збільшені, якщо виконання заходів впливу (демонтажу) призведе до такого збільшення.

Вимога може бути оскаржена в порядку адміністративного судочинства до окружного адміністративного суду за вибором зобов'язаної особи за зареєстрованим у встановленому законом порядку місцем проживання (перебування, знаходження) цієї зобов'язаної особи або до окружного адміністративного суду за місцезнаходженням Управління протягом шестимісячного строку, який обчислюється з дня, коли особа дізналася або повинна була дізнатися про порушення своїх прав, свобод чи інтересів.

Вимогу склав: головний спеціаліст Головченко М.Ф. _____

(посада, прізвище, ім'я, по батькові та підпис працівника відділу контролю та обліку рекламних засобів та вивісок)

Вимогу одержав _____

(посада, прізвище, ім'я, по батькові та підпис)

Увага: всю необхідну інформацію з питань оформлення вивісок можна знайти на офіційному веб-сайті Управління за посиланням: https://reklama.kyivcity.gov.ua/. Відповіді на найпопулярніші питання, які виникають при оформленні вивісок ви можете отримати скориставшись чат-ботом Управління за посиланням: https://t.me/kyivreklama_bot.

Відтермінування виконання цієї вимоги (зобов'язання) не передбачено нормативно-правовими актами.

АКТ обстеження
від 14.10.2026 р.

За результатами обстеження території міста Києва, за адресою: **Деснянський р-н, вул. Ореста (Курчатова) Левицького, 5** виявлено порушення Порядку розміщення вивісок у місті Києві, затвердженого рішенням Київської міської ради від 20.04.2017 №224/2446 (зі змінами і доповненнями) (далі – Порядок) та Правил благоустрою міста Києва, затверджених рішенням Київської міської ради від 25.12.2008 №1051/1051 (зі змінами і доповненнями), а саме: **розміщення вивіски з невідповідністю вимогам щодо її розміщення, визначеним розділом II Порядку.**

Найменування юридичної особи або прізвище, ім'я, по батькові фізичної особи-підприємця або самозайнятої особи, якій належить вивіска:
ТОВАРИСТВО З ОБМЕЖЕНОЮ ВІДПОВІДАЛЬНІСТЮ "ГЕЛІАНТУС"

Примітка (№ вивіски): № 72752С

Акт підготував:
Провідний фахівець КП "Київреклама":
_____ **Печериця Ю.М.**

Акт підписав:
Начальник відділу обстежень та обліку рекламних засобів КП «Київреклама»:
_____ **Бондарчук А.П.**

Фотофіксація розміщення: Вивіска



reklama.kyivcity.gov.ua

ВИКОНАВЧИЙ ОРГАН КИЇВСЬКОЇ МІСЬКОЇ РАДИ
(КИЇВСЬКОЇ МІСЬКОЇ ДЕРЖАВНОЇ АДМІНІСТРАЦІЇ)
УПРАВЛІННЯ З ПИТАНЬ РЕКЛАМИ

вул. Хрещатик, 36, м. Київ, 01001, тел. (044) 481 47 18, E-mail: reklama.kyiv@kyivcity.gov.ua
Контактний центр міста Києва (044) 15 51, Код ЄДРПОУ 41348526

ВИМОГА № 010485-26
від 28.10.2026 р.

Склав: головний спеціаліст Головченко М.Ф.

(посада та ПІБ працівника відділу контролю та обліку рекламних засобів та вивісок)

На ім'я: ТОВАРИСТВО З ОБМЕЖЕНОЮ ВІДПОВІДАЛЬНІСТЮ "МАССМАРТ"

(найменування юридичної особи або прізвище, ім'я, по батькові фізичної особи-підприємця або самозайнятої особи)

Місцезнаходження згідно даних ЄДР: 04060, м. Київ, вул. Олешківська, 8/1, оф. 5, тел.380675071303, 380671051380, 380675744044

(район, вулиця, № будинку, контактний телефон)

щодо усунення порушень Порядку розміщення вивісок у місті Києві, затвердженого рішенням Київської міської ради від 20.04.2017 №224/2446 (зі змінами і доповненнями) (далі – Порядок) та Правил благоустрою міста Києва, затверджених рішенням Київської міської ради від 25.12.2008 № 1051/1051 (зі змінами і доповненнями).

Порушення: встановлення вивіски з невідповідністю вимогам щодо її розміщення, визначеним розділом II Порядку.
Суть порушення: розміщення вивіски з порушенням вимог до: технічних характеристик (параметрів) (п.п 2.1.7, абзац 3 п.п.2.2.2), місця розміщення (п.п.2.2.6), інформаційних вимог (п.п 2.6.1, п.п 2.6.2, п.п 2.6.3, п.п 2.6.4).
Спосіб усунення порушення (виконання зобов'язання): привести вивіску у відповідність до вимог Порядку або здійснити її демонтаж.
Термін усунення порушення (строк добровільного виконання зобов'язання) до: 18.11.2026 р.
Примітка (№ вивіски): № 247446С

Про усунення зазначених порушень (виконання зобов'язання) необхідно повідомити Управління з питань реклами виконавчого органу Київської міської ради (Київської міської державної адміністрації) (далі – Управління) за адресою: 01001, м. Київ, вул. Хрещатик, 36, або 04070, м. Київ, Боричів узвіз, 8, тел. 481-47-18 в письмовій формі з фотофіксацією усунутих порушень.

У разі невиконання цієї вимоги (зобов'язання) у добровільному порядку, вивіска буде демонтована підпорядкованим Управлінню комунальним підприємством виконавчого органу Київради (Київської міської державної адміністрації) «Київреклама» (далі – КП «Київреклама») на підставі відповідного наказу Управління про демонтаж вивісок. Після демонтажу вивіски, на Вас буде покладено обов'язок компенсації витрат пов'язаних з демонтажем вивіски, її транспортуванням та подальшим зберіганням згідно затвердженого КП «Київреклама» кошторису (планової собівартості робіт з демонтажу вивіски). З кошторисом витрат (плановою собівартістю робіт з демонтажу вивіски) можна ознайомитись на офіційному веб-сайті КП «Київреклама» за посиланням: https://www.kyivreclama.kyiv.ua/demontazh/. Витрати на демонтаж вивіски можуть бути збільшені, якщо виконання заходів впливу (демонтажу) призведе до такого збільшення.

Вимога може бути оскаржена в порядку адміністративного судочинства до окружного адміністративного суду за вибором зобов'язаної особи за зареєстрованим у встановленому законом порядку місцем проживання (перебування, знаходження) цієї зобов'язаної особи або до окружного адміністративного суду за місцезнаходженням Управління протягом шестимісячного строку, який обчислюється з дня, коли особа дізналася або повинна була дізнатися про порушення своїх прав, свобод чи інтересів.

Вимогу склав: головний спеціаліст Головченко М.Ф. _____

(посада, прізвище, ім'я, по батькові та підпис працівника відділу контролю та обліку рекламних засобів та вивісок)

Вимогу одержав _____

(посада, прізвище, ім'я, по батькові та підпис)

Увага: всю необхідну інформацію з питань оформлення вивісок можна знайти на офіційному веб-сайті Управління за посиланням: https://reklama.kyivcity.gov.ua/. Відповіді на найпопулярніші питання, які виникають при оформленні вивісок ви можете отримати скориставшись чат-ботом Управління за посиланням: https://t.me/kyivreklama_bot.

Відтермінування виконання цієї вимоги (зобов'язання) не передбачено нормативно-правовими актами.

АКТ обстеження
від 12.10.2026 р.

За результатами обстеження території міста Києва, за адресою: **Солом'янський р-н, вул. Тихого Олекси (Виборзька), 41/23** виявлено порушення Порядку розміщення вивісок у місті Києві, затвердженого рішенням Київської міської ради від 20.04.2017 №224/2446 (зі змінами і доповненнями) (далі – Порядок) та Правил благоустрою міста Києва, затверджених рішенням Київської міської ради від 25.12.2008 №1051/1051 (зі змінами і доповненнями), а саме: **розміщення вивіски з невідповідністю вимогам щодо її розміщення, визначеним розділом II Порядку.**

Найменування юридичної особи або прізвище, ім'я, по батькові фізичної особи-підприємця або самозайнятої особи, якій належить вивіска:
ТОВАРИСТВО З ОБМЕЖЕНОЮ ВІДПОВІДАЛЬНІСТЮ "МАССМАРТ"

Примітка (№ вивіски): № 247446С

Акт підготував:
Провідний фахівець КП "Київреклама":
_____ **Левчун Ю.В.**

Акт підписав:
Начальник відділу обстежень та обліку рекламних засобів КП «Київреклама»:
_____ **Бондарчук А.П.**

Фотофіксація розміщення: Вивіска



reklama.kyivcity.gov.ua

ВИКОНАВЧИЙ ОРГАН КИЇВСЬКОЇ МІСЬКОЇ РАДИ
(КИЇВСЬКОЇ МІСЬКОЇ ДЕРЖАВНОЇ АДМІНІСТРАЦІЇ)
УПРАВЛІННЯ З ПИТАНЬ РЕКЛАМИ

вул. Хрещатик, 36, м. Київ, 01001, тел. (044) 481 47 18, E-mail: reklama.kyiv@kyivcity.gov.ua
Контактний центр міста Києва (044) 15 51, Код ЄДРПОУ 41348526

ВИМОГА № 010486-26
від 28.10.2026 р.

Склав: головний спеціаліст Головченко М.Ф.

(посада та ПІБ працівника відділу контролю та обліку рекламних засобів та вивісок)

На ім'я: КОМУНАЛЬНИЙ ЗАКЛАД "ТЕАТРАЛЬНО-ВИДОВИЩНИЙ ЗАКЛАД КУЛЬТУРИ "КИЇВСЬКИЙ АКАДЕМІЧНИЙ ТЕАТР "АКТОР"

(найменування юридичної особи або прізвище, ім'я, по батькові фізичної особи-підприємця або самозайнятої особи)

Місцезнаходження згідно даних ЄДР: 04053, м. Київ, вул. Обсерваторна, 23, тел.380442191048

(район, вулиця, № будинку, контактний телефон)

щодо усунення порушень Порядку розміщення вивісок у місті Києві, затвердженого рішенням Київської міської ради від 20.04.2017 №224/2446 (зі змінами і доповненнями) (далі – Порядок) та Правил благоустрою міста Києва, затверджених рішенням Київської міської ради від 25.12.2008 № 1051/1051 (зі змінами і доповненнями).

Порушення: встановлення вивіски з невідповідністю вимогам щодо її розміщення, визначеним розділом II Порядку.
Суть порушення: розміщення вивіски з порушенням вимог до: технічних характеристик (параметрів) (п.п 2.1.3, п.п 2.2.3, п.п 2.3.4), місця розміщення (п.п.2.2.12.2, п.п.2.2.4, п.п.2.2.7), інформаційних вимог (п.п 2.6.1, п.п 2.6.3, п.п 2.6.4).
Спосіб усунення порушення (виконання зобов'язання): привести вивіску у відповідність до вимог Порядку або здійснити її демонтаж.
Термін усунення порушення (строк добровільного виконання зобов'язання) до: 18.11.2026 р.
Примітка (№ вивіски): № 190439С

Про усунення зазначених порушень (виконання зобов'язання) необхідно повідомити Управління з питань реклами виконавчого органу Київської міської ради (Київської міської державної адміністрації) (далі – Управління) за адресою: 01001, м. Київ, вул. Хрещатик, 36, або 04070, м. Київ, Боричів узвіз, 8, тел. 481-47-18 в письмовій формі з фотофіксацією усунутих порушень.

У разі невиконання цієї вимоги (зобов'язання) у добровільному порядку, вивіска буде демонтована підпорядкованим Управлінню комунальним підприємством виконавчого органу Київради (Київської міської державної адміністрації) «Київреклама» (далі – КП «Київреклама») на підставі відповідного наказу Управління про демонтаж вивісок. Після демонтажу вивіски, на Вас буде покладено обов'язок компенсації витрат пов'язаних з демонтажем вивіски, її транспортуванням та подальшим зберіганням згідно затвердженого КП «Київреклама» кошторису (планової собівартості робіт з демонтажу вивіски). З кошторисом витрат (плановою собівартістю робіт з демонтажу вивіски) можна ознайомитись на офіційному веб-сайті КП «Київреклама» за посиланням: https://www.kyivreclama.kyiv.ua/demontazh/. Витрати на демонтаж вивіски можуть бути збільшені, якщо виконання заходів впливу (демонтажу) призведе до такого збільшення.

Вимога може бути оскаржена в порядку адміністративного судочинства до окружного адміністративного суду за вибором зобов'язаної особи за зареєстрованим у встановленому законом порядку місцем проживання (перебування, знаходження) цієї зобов'язаної особи або до окружного адміністративного суду за місцезнаходженням Управління протягом шестимісячного строку, який обчислюється з дня, коли особа дізналася або повинна була дізнатися про порушення своїх прав, свобод чи інтересів.

Вимогу склав: головний спеціаліст Головченко М.Ф. _____

(посада, прізвище, ім'я, по батькові та підпис працівника відділу контролю та обліку рекламних засобів та вивісок)

Вимогу одержав _____

(посада, прізвище, ім'я, по батькові та підпис)

Увага: всю необхідну інформацію з питань оформлення вивісок можна знайти на офіційному веб-сайті Управління за посиланням: https://reklama.kyivcity.gov.ua/. Відповіді на найпопулярніші питання, які виникають при оформленні вивісок ви можете отримати скориставшись чат-ботом Управління за посиланням: https://t.me/kyivreklama_bot.

Відтермінування виконання цієї вимоги (зобов'язання) не передбачено нормативно-правовими актами.

АКТ обстеження
від 14.10.2026 р.

За результатами обстеження території міста Києва, за адресою: **Шевченківський р-н, вул. Велика Житомирська, 40** виявлено порушення Порядку розміщення вивісок у місті Києві, затвердженого рішенням Київської міської ради від 20.04.2017 №224/2446 (зі змінами і доповненнями) (далі – Порядок) та Правил благоустрою міста Києва, затверджених рішенням Київської міської ради від 25.12.2008 №1051/1051 (зі змінами і доповненнями), а саме: **розміщення вивіски з невідповідністю вимогам щодо її розміщення, визначеним розділом II Порядку.**

Найменування юридичної особи або прізвище, ім'я, по батькові фізичної особи-підприємця або самозайнятої особи, якій належить вивіска:
КОМУНАЛЬНИЙ ЗАКЛАД "ТЕАТРАЛЬНО-ВИДОВИЩНИЙ ЗАКЛАД КУЛЬТУРИ "КИЇВСЬКИЙ АКАДЕМІЧНИЙ ТЕАТР "АКТОР"

Примітка (№ вивіски): № 190439С

Акт підготував:
Провідний фахівець КП "Київреклама":
_____ **Золотар З.М.**

Акт підписав:
Начальник відділу обстежень та обліку рекламних засобів КП «Київреклама»:
_____ **Бондарчук А.П.**

Фотофіксація розміщення: Вивіска



reklama.kyivcity.gov.ua

ВИКОНАВЧИЙ ОРГАН КИЇВСЬКОЇ МІСЬКОЇ РАДИ
(КИЇВСЬКОЇ МІСЬКОЇ ДЕРЖАВНОЇ АДМІНІСТРАЦІЇ)
УПРАВЛІННЯ З ПИТАНЬ РЕКЛАМИ

вул. Хрещатик, 36, м. Київ, 01001, тел. (044) 481 47 18, E-mail: reklama.kyiv@kyivcity.gov.ua
Контактний центр міста Києва (044) 15 51, Код ЄДРПОУ 41348526

ВИМОГА № 010487-26
від 28.10.2026 р.

Склав: головний спеціаліст Головченко М.Ф.

(посада та ПІБ працівника відділу контролю та обліку рекламних засобів та вивісок)

На ім'я: ТОВАРИСТВО З ОБМЕЖЕНОЮ ВІДПОВІДАЛЬНІСТЮ "АВ ФАРМТРЕЙД"

(найменування юридичної особи або прізвище, ім'я, по батькові фізичної особи-підприємця або самозайнятої особи)

Місцезнаходження згідно даних ЄДР: 02166, м. Київ, просп. Лісовий, 39-А, тел.380935565225, 380936295940

(район, вулиця, № будинку, контактний телефон)

щодо усунення порушень Порядку розміщення вивісок у місті Києві, затвердженого рішенням Київської міської ради від 20.04.2017 №224/2446 (зі змінами і доповненнями) (далі – Порядок) та Правил благоустрою міста Києва, затверджених рішенням Київської міської ради від 25.12.2008 № 1051/1051 (зі змінами і доповненнями).

Порушення: встановлення вивіски з невідповідністю технічних характеристик та/або місця розміщення вивіски.
Суть порушення: розміщення вивіски з відхиленням від заявлених характеристик, розміру та ескізу.
Спосіб усунення порушення (виконання зобов'язання): привести у відповідність до заявлених характеристик, або здійснити демонтаж вивіски.
Термін усунення порушення (строк добровільного виконання зобов'язання) до: 18.11.2026 р.
Примітка (№ вивіски): № 38488-І-23

Про усунення зазначених порушень (виконання зобов'язання) необхідно повідомити Управління з питань реклами виконавчого органу Київської міської ради (Київської міської державної адміністрації) (далі – Управління) за адресою: 01001, м. Київ, вул. Хрещатик, 36, або 04070, м. Київ, Боричів узвіз, 8, тел. 481-47-18 в письмовій формі з фотофіксацією усунутих порушень.

У разі невиконання цієї вимоги (зобов'язання) у добровільному порядку, вивіска буде демонтована підпорядкованим Управлінню комунальним підприємством виконавчого органу Київради (Київської міської державної адміністрації) «Київреклама» (далі – КП «Київреклама») на підставі відповідного наказу Управління про демонтаж вивісок. Після демонтажу вивіски, на Вас буде покладено обов'язок компенсації витрат пов'язаних з демонтажем вивіски, її транспортуванням та подальшим зберіганням згідно затвердженого КП «Київреклама» кошторису (планової собівартості робіт з демонтажу вивіски). З кошторисом витрат (плановою собівартістю робіт з демонтажу вивіски) можна ознайомитись на офіційному веб-сайті КП «Київреклама» за посиланням: https://www.kyivreclama.kyiv.ua/demontazh/. Витрати на демонтаж вивіски можуть бути збільшені, якщо виконання заходів впливу (демонтажу) призведе до такого збільшення.

Вимога може бути оскаржена в порядку адміністративного судочинства до окружного адміністративного суду за вибором зобов'язаної особи за зареєстрованим у встановленому законом порядку місцем проживання (перебування, знаходження) цієї зобов'язаної особи або до окружного адміністративного суду за місцезнаходженням Управління протягом шестимісячного строку, який обчислюється з дня, коли особа дізналася або повинна була дізнатися про порушення своїх прав, свобод чи інтересів.

Вимогу склав: головний спеціаліст Головченко М.Ф. _____

(посада, прізвище, ім'я, по батькові та підпис працівника відділу контролю та обліку рекламних засобів та вивісок)

Вимогу одержав _____

(посада, прізвище, ім'я, по батькові та підпис)

Увага: всю необхідну інформацію з питань оформлення вивісок можна знайти на офіційному веб-сайті Управління за посиланням: https://reklama.kyivcity.gov.ua/. Відповіді на найпопулярніші питання, які виникають при оформленні вивісок ви можете отримати скориставшись чат-ботом Управління за посиланням: https://t.me/kyivreklama_bot.

Відтермінування виконання цієї вимоги (зобов'язання) не передбачено нормативно-правовими актами.

АКТ обстеження
від 12.10.2026 р.

За результатами обстеження території міста Києва, за адресою: **Дніпровський р-н, вул. Шептицького Андрея Митрополита (Луначарського), 24** виявлено порушення Порядку розміщення вивісок у місті Києві, затвердженого рішенням Київської міської ради від 20.04.2017 №224/2446 (зі змінами і доповненнями) (далі – Порядок) та Правил благоустрою міста Києва, затверджених рішенням Київської міської ради від 25.12.2008 №1051/1051 (зі змінами і доповненнями), а саме: **розміщення вивіски з невідповідністю технічних характеристик та/або місця розміщення вивіски.**

Найменування юридичної особи або прізвище, ім'я, по батькові фізичної особи-підприємця або самозайнятої особи, якій належить вивіска:
ТОВАРИСТВО З ОБМЕЖЕНОЮ ВІДПОВІДАЛЬНІСТЮ "АВ ФАРМТРЕЙД"

Примітка (№ вивіски): № 38488-І-23

Акт підготував:
Провідний фахівець КП "Київреклама":
_____ **Марченко А.К.**

Акт підписав:
Начальник відділу обстежень та обліку рекламних засобів КП «Київреклама»:
_____ **Бондарчук А.П.**

Фотофіксація розміщення: Вивіска

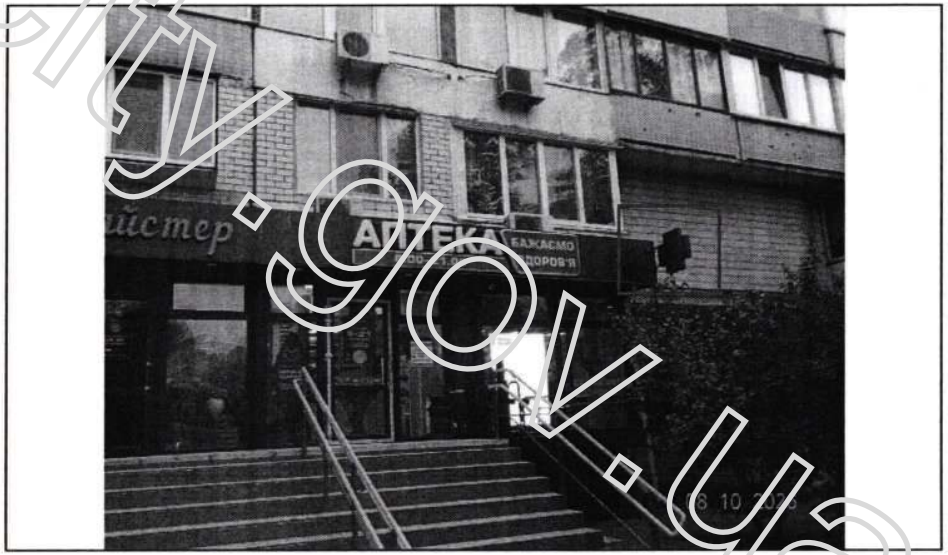

reklama.kyivcity.gov.ua

ВИКОНАВЧИЙ ОРГАН КИЇВСЬКОЇ МІСЬКОЇ РАДИ
(КИЇВСЬКОЇ МІСЬКОЇ ДЕРЖАВНОЇ АДМІНІСТРАЦІЇ)
УПРАВЛІННЯ З ПИТАНЬ РЕКЛАМИ

вул. Хрещатик, 36, м. Київ, 01001, тел. (044) 481 47 18, E-mail: reklama.kyiv@kyivcity.gov.ua
Контактний центр міста Києва (044) 15 51, Код ЄДРПОУ 41348526

ВИМОГА № 010488-26
від 28.10.2026 р.

Склав: головний спеціаліст Головченко М.Ф.

(посада та ПІБ працівника відділу контролю та обліку рекламних засобів та вивісок)

На ім'я: ТОВАРИСТВО З ОБМЕЖЕНОЮ ВІДПОВІДАЛЬНІСТЮ "АВ ФАРМТРЕЙД"

(найменування юридичної особи або прізвище, ім'я, по батькові фізичної особи-підприємця або самозайнятої особи)

Місцезнаходження згідно даних ЄДР: 02166, м. Київ, просп. Лісовий, 39-А, тел.380935565225, 380936295940

(район, вулиця, № будинку, контактний телефон)

щодо усунення порушень Порядку розміщення вивісок у місті Києві, затвердженого рішенням Київської міської ради від 20.04.2017 №224/2446 (зі змінами і доповненнями) (далі – Порядок) та Правил благоустрою міста Києва, затверджених рішенням Київської міської ради від 25.12.2008 № 1051/1051 (зі змінами і доповненнями).

Порушення: встановлення вивіски з невідповідністю технічних характеристик та/або місця розміщення вивіски.
Суть порушення: розміщення вивіски з відхиленням від заявлених характеристик, розміру та ескізу.
Спосіб усунення порушення (виконання зобов'язання): привести у відповідність до заявлених характеристик, або здійснити демонтаж вивіски.
Термін усунення порушення (строк добровільного виконання зобов'язання) до: 18.11.2026 р.
Примітка (№ вивіски): № 38140-І-23

Про усунення зазначених порушень (виконання зобов'язання) необхідно повідомити Управління з питань реклами виконавчого органу Київської міської ради (Київської міської державної адміністрації) (далі – Управління) за адресою: 01001, м. Київ, вул. Хрещатик, 36, або 04070, м. Київ, Боричів узвіз, 8, тел. 481-47-18 в письмовій формі з фотофіксацією усунутих порушень.

У разі невиконання цієї вимоги (зобов'язання) у добровільному порядку, вивіска буде демонтована підпорядкованим Управлінню комунальним підприємством виконавчого органу Київради (Київської міської державної адміністрації) «Київреклама» (далі – КП «Київреклама») на підставі відповідного наказу Управління про демонтаж вивісок. Після демонтажу вивіски, на Вас буде покладено обов'язок компенсації витрат пов'язаних з демонтажем вивіски, її транспортуванням та подальшим зберіганням згідно затвердженого КП «Київреклама» кошторису (планової собівартості робіт з демонтажу вивіски). З кошторисом витрат (плановою собівартістю робіт з демонтажу вивіски) можна ознайомитись на офіційному веб-сайті КП «Київреклама» за посиланням: https://www.kyivreclama.kyiv.ua/demontazh/. Витрати на демонтаж вивіски можуть бути збільшені, якщо виконання заходів впливу (демонтажу) призведе до такого збільшення.

Вимога може бути оскаржена в порядку адміністративного судочинства до окружного адміністративного суду за вибором зобов'язаної особи за зареєстрованим у встановленому законом порядку місцем проживання (перебування, знаходження) цієї зобов'язаної особи або до окружного адміністративного суду за місцезнаходженням Управління протягом шестимісячного строку, який обчислюється з дня, коли особа дізналася або повинна була дізнатися про порушення своїх прав, свобод чи інтересів.

Вимогу склав: головний спеціаліст Головченко М.Ф. _____

(посада, прізвище, ім'я, по батькові та підпис працівника відділу контролю та обліку рекламних засобів та вивісок)

Вимогу одержав _____

(посада, прізвище, ім'я, по батькові та підпис)

Увага: всю необхідну інформацію з питань оформлення вивісок можна знайти на офіційному веб-сайті Управління за посиланням: https://reklama.kyivcity.gov.ua/. Відповіді на найпопулярніші питання, які виникають при оформленні вивісок ви можете отримати скориставшись чат-ботом Управління за посиланням: https://t.me/kyivreklama_bot.

Відтермінування виконання цієї вимоги (зобов'язання) не передбачено нормативно-правовими актами.

АКТ обстеження
від 12.10.2026 р.

За результатами обстеження території міста Києва, за адресою: **Дніпровський р-н, вул. Шептицького Андрея Митрополита (Луначарського), 24** виявлено порушення Порядку розміщення вивісок у місті Києві, затвердженого рішенням Київської міської ради від 20.04.2017 №224/2446 (зі змінами і доповненнями) (далі – Порядок) та Правил благоустрою міста Києва, затверджених рішенням Київської міської ради від 25.12.2008 №1051/1051 (зі змінами і доповненнями), а саме: **розміщення вивіски з невідповідністю технічних характеристик та/або місця розміщення вивіски.**

Найменування юридичної особи або прізвище, ім'я, по батькові фізичної особи-підприємця або самозайнятої особи, якій належить вивіска:
ТОВАРИСТВО З ОБМЕЖЕНОЮ ВІДПОВІДАЛЬНІСТЮ "АВ ФАРМТРЕЙД"

Примітка (№ вивіски): № 38140-І-23

Акт підготував:
Провідний фахівець КП "Київреклама":
_____ **Марченко А.К.**

Акт підписав:
Начальник відділу обстежень та обліку рекламних засобів КП «Київреклама»:
_____ **Бондарчук А.П.**

Фотофіксація розміщення: Вивіска

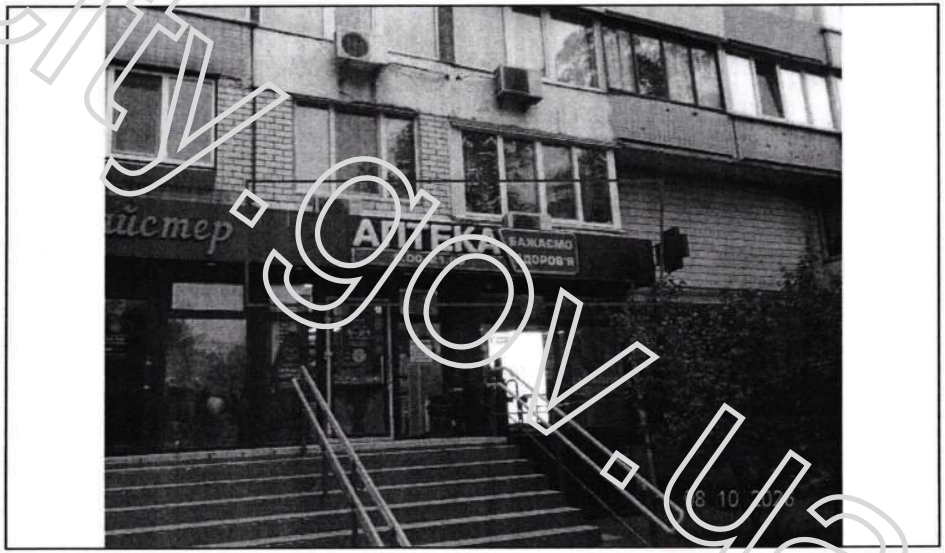

reklama.kyivcity.gov.ua

ВИКОНАВЧИЙ ОРГАН КИЇВСЬКОЇ МІСЬКОЇ РАДИ
(КИЇВСЬКОЇ МІСЬКОЇ ДЕРЖАВНОЇ АДМІНІСТРАЦІЇ)
УПРАВЛІННЯ З ПИТАНЬ РЕКЛАМИ

вул. Хрещатик, 36, м. Київ, 01001, тел. (044) 481 47 18, E-mail: reklama.kyiv@kyivcity.gov.ua
Контактний центр міста Києва (044) 15 51, Код ЄДРПОУ 41348526

ВИМОГА № 010489-26
від 28.10.2026 р.

Склав: головний спеціаліст Головченко М.Ф.

(посада та ПІБ працівника відділу контролю та обліку рекламних засобів та вивісок)

На ім'я: ТОВАРИСТВО З ОБМЕЖЕНОЮ ВІДПОВІДАЛЬНІСТЮ "МЕДИЧНА КЛІНІКА "ВІВА"

(найменування юридичної особи або прізвище, ім'я, по батькові фізичної особи-підприємця або самозайнятої особи)

Місцезнаходження згідно даних ЄДР: 04070, м. Київ, вул. Щекавицька, 42/48, в.п. №38 /В ЛІТЕРІ А/, тел.380443314751

(район, вулиця, № будинку, контактний телефон)

щодо усунення порушень Порядку розміщення вивісок у місті Києві, затвердженого рішенням Київської міської ради від 20.04.2017 №224/2446 (зі змінами і доповненнями) (далі – Порядок) та Правил благоустрою міста Києва, затверджених рішенням Київської міської ради від 25.12.2008 № 1051/1051 (зі змінами і доповненнями).

Порушення: встановлення вивіски з невідповідністю вимогам щодо її розміщення, визначеним розділом II Порядку
Суть порушення: розміщення вивіски з порушенням вимог до: технічних характеристик (параметрів) (п.п 2.1.3, п.п 2.2.5, п.п 2.3.4).
Спосіб усунення порушення (виконання зобов'язання): привести вивіску у відповідність до вимог Порядку або здійснити її демонтаж.
Термін усунення порушення (строк добровільного виконання зобов'язання) до: 18.11.2026 р.
Примітка (№ вивіски): № 247571С

Про усунення зазначених порушень (виконання зобов'язання) необхідно повідомити Управління з питань реклами виконавчого органу Київської міської ради (Київської міської державної адміністрації) (далі – Управління) за адресою: 01001, м. Київ, вул. Хрещатик, 36, або 04070, м. Київ, Боричів узвіз, 8, тел. 481-47-18 в письмовій формі з фотофіксацією усунутих порушень.

У разі невиконання цієї вимоги (зобов'язання) у добровільному порядку, вивіска буде демонтована підпорядкованим Управлінню комунальним підприємством виконавчого органу Київради (Київської міської державної адміністрації) «Київреклама» (далі – КП «Київреклама») на підставі відповідного наказу Управління про демонтаж вивісок. Після демонтажу вивіски, на Вас буде покладено обов'язок компенсації витрат пов'язаних з демонтажем вивіски, її транспортуванням та подальшим зберіганням згідно затвердженого КП «Київреклама» кошторису (планової собівартості робіт з демонтажу вивіски). З кошторисом витрат (плановою собівартістю робіт з демонтажу вивіски) можна ознайомитись на офіційному веб-сайті КП «Київреклама» за посиланням: https://www.kyivreclama.kyiv.ua/demontazh/. Витрати на демонтаж вивіски можуть бути збільшені, якщо виконання заходів впливу (демонтажу) призведе до такого збільшення.

Вимога може бути оскаржена в порядку адміністративного судочинства до окружного адміністративного суду за вибором зобов'язаної особи за зареєстрованим у встановленому законом порядку місцем проживання (перебування, знаходження) цієї зобов'язаної особи або до окружного адміністративного суду за місцезнаходженням Управління протягом шестимісячного строку, який обчислюється з дня, коли особа дізналася або повинна була дізнатися про порушення своїх прав, свобод чи інтересів.

Вимогу склав: головний спеціаліст Головченко М.Ф. _____

(посада, прізвище, ім'я, по батькові та підпис працівника відділу контролю та обліку рекламних засобів та вивісок)

Вимогу одержав _____

(посада, прізвище, ім'я, по батькові та підпис)

Увага: всю необхідну інформацію з питань оформлення вивісок можна знайти на офіційному веб-сайті Управління за посиланням: https://reklama.kyivcity.gov.ua/. Відповіді на найпопулярніші питання, які виникають при оформленні вивісок ви можете отримати скориставшись чат-ботом Управління за посиланням: https://t.me/kyivreklama_bot.

Відтермінування виконання цієї вимоги (зобов'язання) не передбачено нормативно-правовими актами.

АКТ обстеження
від 13.10.2026 р.

За результатами обстеження території міста Києва, за адресою: **Солом'янський р-н, вул. Гетьмана Вадима, 1-в** виявлено порушення Порядку розміщення вивісок у місті Києві, затвердженого рішенням Київської міської ради від 20.04.2017 №224/2446 (зі змінами і доповненнями) (далі – Порядок) та Правил благоустрою міста Києва, затверджених рішенням Київської міської ради від 25.12.2008 №1051/1051 (зі змінами і доповненнями), а саме: **розміщення вивіски з невідповідністю вимогам щодо її розміщення, визначеним розділом II Порядку.**

Найменування юридичної особи або прізвище, ім'я, по батькові фізичної особи-підприємця або самозайнятої особи, якій належить вивіска:
ТОВАРИСТВО З ОБМЕЖЕНОЮ ВІДПОВІДАЛЬНІСТЮ "МЕДИЧНА КЛІНІКА "ВІВА"

Примітка (№ вивіски): № 247571С

Акт підготував:
Провідний фахівець КП "Київреклама":
_____ **Левчун Ю.В.**

Акт підписав:
Начальник відділу обстежень та обліку рекламних засобів КП «Київреклама»:
_____ **Бондарчук А.П.**

Фотофіксація розміщення: Вивіска



reklama.kyivcity.gov.ua

ВИКОНАВЧИЙ ОРГАН КИЇВСЬКОЇ МІСЬКОЇ РАДИ
(КИЇВСЬКОЇ МІСЬКОЇ ДЕРЖАВНОЇ АДМІНІСТРАЦІЇ)
УПРАВЛІННЯ З ПИТАНЬ РЕКЛАМИ

вул. Хрещатик, 36, м. Київ, 01001, тел. (044) 481 47 18, E-mail: reklama.kyiv@kyivcity.gov.ua
Контактний центр міста Києва (044) 15 51, Код ЄДРПОУ 41348526

ВИМОГА № 010490-26
від 28.10.2026 р.

Склав: головний спеціаліст Головченко М.Ф.

(посада та ПІБ працівника відділу контролю та обліку рекламних засобів та вивісок)

На ім'я: ТОВАРИСТВО З ОБМЕЖЕНОЮ ВІДПОВІДАЛЬНІСТЮ "МЕДИЧНА КЛІНІКА "ВІВА"

(найменування юридичної особи або прізвище, ім'я, по батькові фізичної особи-підприємця або самозайнятої особи)

Місцезнаходження згідно даних ЄДР: 04070, м. Київ, вул. Щекавицька, 42/48, н.п. №38 /В ЛІТЕРІ А/, тел.380443314751

(район, вулиця, № будинку, контактний телефон)

щодо усунення порушень Порядку розміщення вивісок у місті Києві, затвердженого рішенням Київської міської ради від 20.04.2017 №224/2446 (зі змінами і доповненнями) (далі – Порядок) та Правил благоустрою міста Києва, затверджених рішенням Київської міської ради від 25.12.2008 № 1051/1051 (зі змінами і доповненнями).

Порушення: встановлення вивіски з невідповідністю вимогам щодо її розміщення, визначеним розділом II Порядку
Суть порушення: розміщення вивіски з порушенням вимог до: технічних характеристик (параметрів) (п.п 2.2.4 / п.п 2.1.3), місця розміщення (п.п.2.2.4).
Спосіб усунення порушення (виконання зобов'язання): привести вивіску у відповідність до вимог Порядку або здійснити її демонтаж.
Термін усунення порушення (строк добровільного виконання зобов'язання) до: 18.11.2026 р.
Примітка (№ вивіски): № 179898С

Про усунення зазначених порушень (виконання зобов'язання) необхідно повідомити Управління з питань реклами виконавчого органу Київської міської ради (Київської міської державної адміністрації) (далі – Управління) за адресою: 01001, м. Київ, вул. Хрещатик, 36, або 04070, м. Київ, Боричів узвіз, 8, тел. 481-47-18 в письмовій формі з фотофіксацією усунутих порушень.

У разі невиконання цієї вимоги (зобов'язання) у добровільному порядку, вивіска буде демонтована підпорядкованим Управлінню комунальним підприємством виконавчого органу Київради (Київської міської державної адміністрації) «Київреклама» (далі – КП «Київреклама») на підставі відповідного наказу Управління про демонтаж вивісок. Після демонтажу вивіски, на Вас буде покладено обов'язок компенсації витрат пов'язаних з демонтажем вивіски, її транспортуванням та подальшим зберіганням згідно затвердженого КП «Київреклама» кошторису (планової собівартості робіт з демонтажу вивіски). З кошторисом витрат (плановою собівартістю робіт з демонтажу вивіски) можна ознайомитись на офіційному веб-сайті КП «Київреклама» за посиланням: https://www.kyivreclama.kyiv.ua/demontazh/. Витрати на демонтаж вивіски можуть бути збільшені, якщо виконання заходів впливу (демонтажу) призведе до такого збільшення.

Вимога може бути оскаржена в порядку адміністративного судочинства до окружного адміністративного суду за вибором зобов'язаної особи за зареєстрованим у встановленому законом порядку місцем проживання (перебування, знаходження) цієї зобов'язаної особи або до окружного адміністративного суду за місцезнаходженням Управління протягом шестимісячного строку, який обчислюється з дня, коли особа дізналася або повинна була дізнатися про порушення своїх прав, свобод чи інтересів.

Вимогу склав: головний спеціаліст Головченко М.Ф. _____

(посада, прізвище, ім'я, по батькові та підпис працівника відділу контролю та обліку рекламних засобів та вивісок)

Вимогу одержав _____

(посада, прізвище, ім'я, по батькові та підпис)

Увага: всю необхідну інформацію з питань оформлення вивісок можна знайти на офіційному веб-сайті Управління за посиланням: https://reklama.kyivcity.gov.ua/. Відповіді на найпопулярніші питання, які виникають при оформленні вивісок ви можете отримати скориставшись чат-ботом Управління за посиланням: https://t.me/kyivreklama_bot.

Відтермінування виконання цієї вимоги (зобов'язання) не передбачено нормативно-правовими актами.

АКТ обстеження
від 15.10.2026 р.

За результатами обстеження території міста Києва, за адресою: **Солом'янський р-н, вул. Гетьмана Вадима, 1** виявлено порушення Порядку розміщення вивісок у місті Києві, затвердженого рішенням Київської міської ради від 20.04.2017 №224/2446 (зі змінами і доповненнями) (далі – Порядок) та Правил благоустрою міста Києва, затверджених рішенням Київської міської ради від 25.12.2008 №1051/1051 (зі змінами і доповненнями), а саме: **розміщення вивіски з невідповідністю вимогам щодо її розміщення, визначеним розділом II Порядку.**

Найменування юридичної особи або прізвище, ім'я, по батькові фізичної особи-підприємця або самозайнятої особи, якій належить вивіска:
ТОВАРИСТВО З ОБМЕЖЕНОЮ ВІДПОВІДАЛЬНІСТЮ "МЕДИЧНА КЛІНІКА "ВІВА"

Примітка (№ вивіски): № 179898С

Акт підготував:
Начальник відділу обстежень та обліку рекламних засобів КП "Київреклама":
_____ **Бондарчук А.П.**

Акт підписав:
Начальник відділу обстежень та обліку рекламних засобів КП «Київреклама»:
_____ **Бондарчук А.П.**

Фотофіксація розміщення: Вивіска

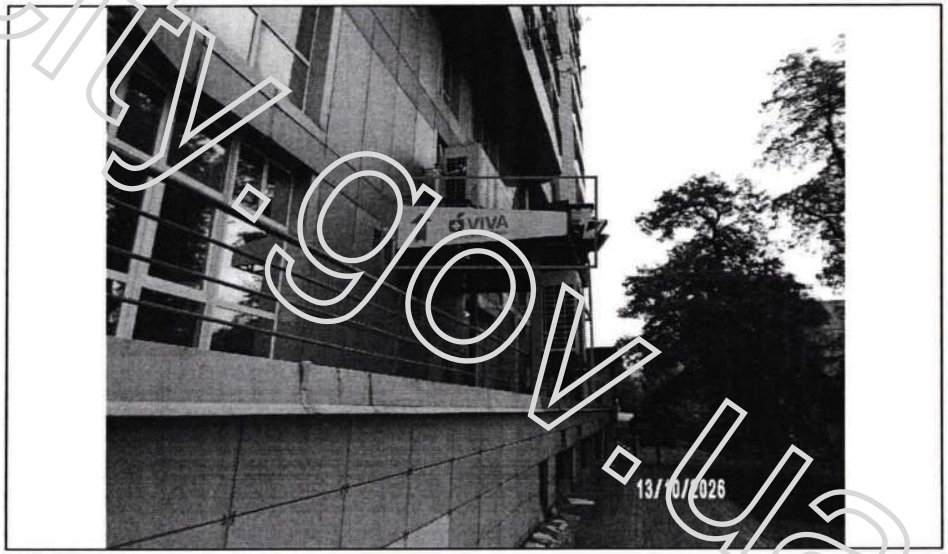

reklama.kyivcity.gov.ua

ВИКОНАВЧИЙ ОРГАН КИЇВСЬКОЇ МІСЬКОЇ РАДИ
(КИЇВСЬКОЇ МІСЬКОЇ ДЕРЖАВНОЇ АДМІНІСТРАЦІЇ)
УПРАВЛІННЯ З ПИТАНЬ РЕКЛАМИ

вул. Хрещатик, 36, м. Київ, 01001, тел. (044) 481 47 18, E-mail: reklama.kyiv@kyivcity.gov.ua
Контактний центр міста Києва (044) 15 51, Код ЄДРПОУ 41348526

ВИМОГА № 010491-26
від 28.10.2026 р.

Склав: головний спеціаліст Головченко М.Ф.

(посада та ПІБ працівника відділу контролю та обліку рекламних засобів та вивісок)

На ім'я: ТОВАРИСТВО З ОБМЕЖЕНОЮ ВІДПОВІДАЛЬНІСТЮ "МЕДИЧНА КЛІНІКА "ВІВА"

(найменування юридичної особи або прізвище, ім'я, по батькові фізичної особи-підприємця або самозайнятої особи)

Місцезнаходження згідно даних ЄДР: 04070, м. Київ, вул. Щекавицька, 42/48, п.п. №38 /В ЛІТЕРІ А/, тел.380443314751

(район, вулиця, № будинку, контактний телефон)

щодо усунення порушень Порядку розміщення вивісок у місті Києві, затвердженого рішенням Київської міської ради від 20.04.2017 №224/2446 (зі змінами і доповненнями) (далі – Порядок) та Правил благоустрою міста Києва, затверджених рішенням Київської міської ради від 25.12.2008 № 1051/1051 (зі змінами і доповненнями).

Порушення: встановлення вивіски з невідповідністю вимогам щодо її розміщення, визначеним розділом II Порядку
Суть порушення: розміщення вивіски з порушенням вимог до: технічних характеристик (параметрів) (п.п 2.3.4, п.п 2.1.), місця розміщення (абзац 3 п.п.2.2.2).
Спосіб усунення порушення (виконання зобов'язання): привести вивіску у відповідність до вимог Порядку або здійснити її демонтаж.
Термін усунення порушення (строк добровільного виконання зобов'язання) до: 18.11.2026 р.
Примітка (№ вивіски): № 161516С

Про усунення зазначених порушень (виконання зобов'язання) необхідно повідомити Управління з питань реклами виконавчого органу Київської міської ради (Київської міської державної адміністрації) (далі – Управління) за адресою: 01001, м. Київ, вул. Хрещатик, 36, або 04070, м. Київ, Боричів узвіз, 8, тел. 481-47-18 в письмовій формі з фотофіксацією усунутих порушень.

У разі невиконання цієї вимоги (зобов'язання) у добровільному порядку, вивіска буде демонтована підпорядкованим Управлінню комунальним підприємством виконавчого органу Київради (Київської міської державної адміністрації) «Київреклама» (далі – КП «Київреклама») на підставі відповідного наказу Управління про демонтаж вивісок. Після демонтажу вивіски, на Вас буде покладено обов'язок компенсації витрат пов'язаних з демонтажем вивіски, її транспортуванням та подальшим зберіганням згідно затвердженого КП «Київреклама» кошторису (планової собівартості робіт з демонтажу вивіски). З кошторисом витрат (плановою собівартістю робіт з демонтажу вивіски) можна ознайомитись на офіційному веб-сайті КП «Київреклама» за посиланням: https://www.kyivreclama.kyiv.ua/demontazh/. Витрати на демонтаж вивіски можуть бути збільшені, якщо виконання заходів впливу (демонтажу) призведе до такого збільшення.

Вимога може бути оскаржена в порядку адміністративного судочинства до окружного адміністративного суду за вибором зобов'язаної особи за зареєстрованим у встановленому законом порядку місцем проживання (перебування, знаходження) цієї зобов'язаної особи або до окружного адміністративного суду за місцезнаходженням Управління протягом шестимісячного строку, який обчислюється з дня, коли особа дізналася або повинна була дізнатися про порушення своїх прав, свобод чи інтересів.

Вимогу склав: головний спеціаліст Головченко М.Ф. _____

(посада, прізвище, ім'я, по батькові та підпис працівника відділу контролю та обліку рекламних засобів та вивісок)

Вимогу одержав _____

(посада, прізвище, ім'я, по батькові та підпис)

Увага: всю необхідну інформацію з питань оформлення вивісок можна знайти на офіційному веб-сайті Управління за посиланням: https://reklama.kyivcity.gov.ua/. Відповіді на найпопулярніші питання, які виникають при оформленні вивісок ви можете отримати скориставшись чат-ботом Управління за посиланням: https://t.me/kyivreklama_bot.

Відтермінування виконання цієї вимоги (зобов'язання) не передбачено нормативно-правовими актами.

АКТ обстеження
від 15.10.2026 р.

За результатами обстеження території міста Києва, за адресою: **Солом'янський р-н, вул. Гетьмана Вадима, 1** виявлено порушення Порядку розміщення вивісок у місті Києві, затвердженого рішенням Київської міської ради від 20.04.2017 №224/2446 (зі змінами і доповненнями) (далі – Порядок) та Правил благоустрою міста Києва, затверджених рішенням Київської міської ради від 25.12.2008 №1051/1051 (зі змінами і доповненнями), а саме: **розміщення вивіски з невідповідністю вимогам щодо її розміщення, визначеним розділом II Порядку.**

Найменування юридичної особи або прізвище, ім'я, по батькові фізичної особи-підприємця або самозайнятої особи, якій належить вивіска:
ТОВАРИСТВО З ОБМЕЖЕНОЮ ВІДПОВІДАЛЬНІСТЮ "МЕДИЧНА КЛІНІКА "ВІВА"

Примітка (№ вивіски): № 161516С

Акт підготував:
Начальник відділу обстежень та обліку рекламних засобів КП "Київреклама":
_____ **Бондарчук А.П.**

Акт підписав:
Начальник відділу обстежень та обліку рекламних засобів КП «Київреклама»:
_____ **Бондарчук А.П.**

Фотофіксація розміщення: Вивіска

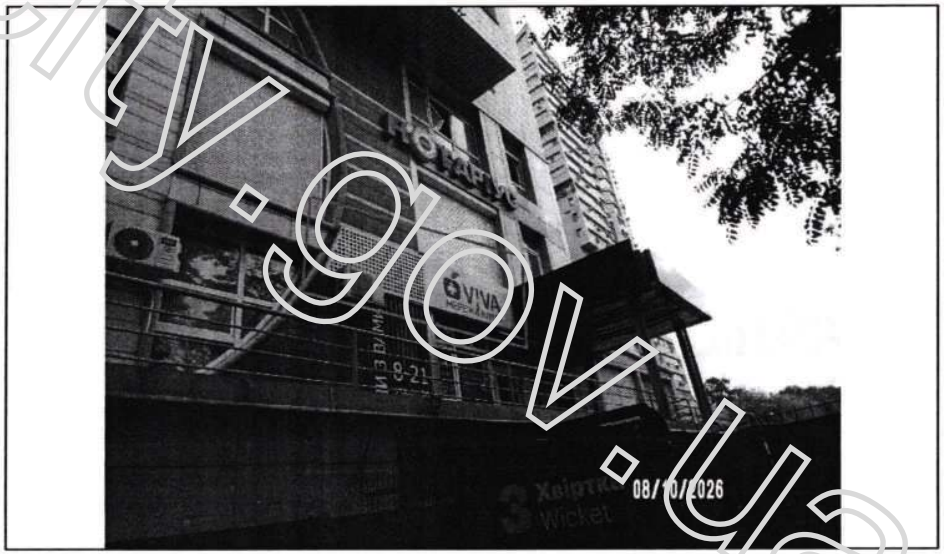

reklama.kyivcity.gov.ua

ВИКОНАВЧИЙ ОРГАН КИЇВСЬКОЇ МІСЬКОЇ РАДИ
(КИЇВСЬКОЇ МІСЬКОЇ ДЕРЖАВНОЇ АДМІНІСТРАЦІЇ)
УПРАВЛІННЯ З ПИТАНЬ РЕКЛАМИ

вул. Хрещатик, 36, м. Київ, 01001, тел. (044) 481 47 18, E-mail: reklama.kyiv@kyivcity.gov.ua
Контактний центр міста Києва (044) 15 51, Код ЄДРПОУ 41348526

ВИМОГА № 010492-26
від 28.10.2026 р.

Склав: головний спеціаліст Головченко М.Ф.

(посада та ПІБ працівника відділу контролю та обліку рекламних засобів та вивісок)

На ім'я: ПРИВАТНИЙ НОТАРІУС ПАН АНАСТАСІЯ СЕРГІЇВНА

(найменування юридичної особи або прізвище, ім'я, по батькові фізичної особи-підприємця або самозайнятої особи)

Місцезнаходження згідно даних ЄДР: 01010, м.Київ, вул. Князів Острозьких, 2А , тел.380442543474, 380442543424, 380504411566

(район, вулиця, № будинку, контактний телефон)

щодо усунення порушень Порядку розміщення вивісок у місті Києві, затвердженого рішенням Київської міської ради від 20.04.2017 №224/2446 (зі змінами і доповненнями) (далі – Порядок) та Правил благоустрою міста Києва, затверджених рішенням Київської міської ради від 25.12.2008 № 1051/1051 (зі змінами і доповненнями).

Порушення: встановлення вивіски з невідповідністю вимогам щодо її розміщення, визначеним розділом II Порядку.
Суть порушення: розміщення вивіски з порушенням вимог до: технічних характеристик (параметрів) (п.п. 2.1.3), місця розміщення (п.п.2.2.4).
Спосіб усунення порушення (виконання зобов'язання): привести вивіску у відповідність до вимог Порядку або здійснити її демонтаж.
Термін усунення порушення (строк добровільного виконання зобов'язання) до: 18.11.2026 р.
Примітка (№ вивіски): № 130032С

Про усунення зазначених порушень (виконання зобов'язання) необхідно повідомити Управління з питань реклами виконавчого органу Київської міської ради (Київської міської державної адміністрації) (далі – Управління) за адресою: 01001, м. Київ, вул. Хрещатик, 36, або 04070, м. Київ, Боричів узвіз, 8, тел. 481-47-18 в письмовій формі з фотофіксацією усунутих порушень.

У разі невиконання цієї вимоги (зобов'язання) у добровільному порядку, вивіска буде демонтована підпорядкованим Управлінню комунальним підприємством виконавчого органу Київради (Київської міської державної адміністрації) «Київреклама» (далі – КП «Київреклама») на підставі відповідного наказу Управління про демонтаж вивісок. Після демонтажу вивіски, на Вас буде покладено обов'язок компенсації витрат пов'язаних з демонтажем вивіски, її транспортуванням та подальшим зберіганням згідно затвердженого КП «Київреклама» кошторису (планової собівартості робіт з демонтажу вивіски). З кошторисом витрат (плановою собівартістю робіт з демонтажу вивіски) можна ознайомитись на офіційному веб-сайті КП «Київреклама» за посиланням: https://www.kyivreclama.kyiv.ua/demontazh/. Витрати на демонтаж вивіски можуть бути збільшені, якщо виконання заходів впливу (демонтажу) призведе до такого збільшення.

Вимога може бути оскаржена в порядку адміністративного судочинства до окружного адміністративного суду за вибором зобов'язаної особи за зареєстрованим у встановленому законом порядку місцем проживання (перебування, знаходження) цієї зобов'язаної особи або до окружного адміністративного суду за місцезнаходженням Управління протягом шестимісячного строку, який обчислюється з дня, коли особа дізналася або повинна була дізнатися про порушення своїх прав, свобод чи інтересів.

Вимогу склав: головний спеціаліст Головченко М.Ф. _____

(посада, прізвище, ім'я, по батькові та підпис працівника відділу контролю та обліку рекламних засобів та вивісок)

Вимогу одержав _____

(посада, прізвище, ім'я, по батькові та підпис)

Увага: всю необхідну інформацію з питань оформлення вивісок можна знайти на офіційному веб-сайті Управління за посиланням: https://reklama.kyivcity.gov.ua/. Відповіді на найпопулярніші питання, які виникають при оформленні вивісок ви можете отримати скориставшись чат-ботом Управління за посиланням: https://t.me/kyivreklama_bot.

Відтермінування виконання цієї вимоги (зобов'язання) не передбачено нормативно-правовими актами.

АКТ обстеження
від 15.10.2026 р.

За результатами обстеження території міста Києва, за адресою: **Печерський р-н, вул. Князів Острозьких (Московська), 24** виявлено порушення Порядку розміщення вивісок у місті Києві, затвердженого рішенням Київської міської ради від 20.04.2017 №224/2446 (зі змінами і доповненнями) (далі – Порядок) та Правил благоустрою міста Києва, затверджених рішенням Київської міської ради від 25.12.2008 №1051/1051 (зі змінами і доповненнями), а саме: **розміщення вивіски з невідповідністю вимогам щодо її розміщення, визначеним розділом II Порядку.**

Найменування юридичної особи або прізвище, ім'я, по батькові фізичної особи-підприємця або самозайнятої особи, якій належить вивіска:
ПРИВАТНИЙ НОТАРІУС ПАН АНАСТАСІЯ СЕРГІЇВНА

Примітка (№ вивіски): № 130032С

Акт підготував:
Провідний фахівець КП "Київреклама":
_____ **Журавський І.Ю.**

Акт підписав:
Начальник відділу обстежень та обліку рекламних засобів КП «Київреклама»:
_____ **Бондарчук А.П.**

Фотофіксація розміщення: Вивіска

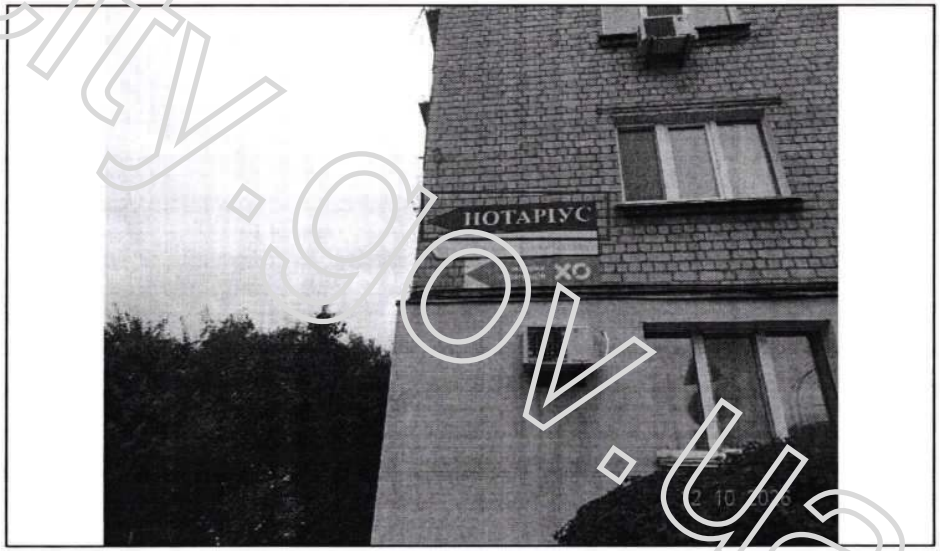

reklama.kyivcity.gov.ua

ВИКОНАВЧИЙ ОРГАН КИЇВСЬКОЇ МІСЬКОЇ РАДИ
(КИЇВСЬКОЇ МІСЬКОЇ ДЕРЖАВНОЇ АДМІНІСТРАЦІЇ)
УПРАВЛІННЯ З ПИТАНЬ РЕКЛАМИ

вул. Хрещатик, 36, м. Київ, 01001, тел. (044) 481 47 18, E-mail: reklama.kyiv@kyivcity.gov.ua
Контактний центр міста Києва (044) 15 51, Код ЄДРПОУ 41348526

ВИМОГА № 010493-26
від 28.10.2026 р.

Склав: головний спеціаліст Головченко М.Ф.

(посада та ПІБ працівника відділу контролю та обліку рекламних засобів та вивісок)

На ім'я: ТОВАРИСТВО З ОБМЕЖЕНОЮ ВІДПОВІДАЛЬНІСТЮ "ДІНГАН ЛІМІТЕД"

(найменування юридичної особи або прізвище, ім'я, по батькові фізичної особи-підприємця або самозайнятої особи)

Місцезнаходження згідно даних ЄДР: 02000, м. Київ, просп. Голосіївський, 128, тел.380631066863, 380661792460

(район, вулиця, № будинку, контактний телефон)

щодо усунення порушень Порядку розміщення вивісок у місті Києві, затвердженого рішенням Київської міської ради від 20.04.2017 №224/2446 (зі змінами і доповненнями) (далі – Порядок) та Правил благоустрою міста Києва, затверджених рішенням Київської міської ради від 25.12.2008 № 1051/1051 (зі змінами і доповненнями).

Порушення: встановлення вивіски з невідповідністю вимогам щодо її розміщення, визначеним розділом II Порядку
Суть порушення: розміщення вивіски з порушенням вимог до: технічних характеристик (параметрів) (п.п 2.2.3, п.п 2.3.4), місця розміщення (абзац 3 п.п.2.2.2, п.п.2.2.7).
Спосіб усунення порушення (виконання зобов'язання): привести вивіску у відповідність до вимог Порядку або здійснити її демонтаж.
Термін усунення порушення (строк добровільного виконання зобов'язання) до: 18.11.2026 р.
Примітка (№ вивіски): № 160459С

Про усунення зазначених порушень (виконання зобов'язання) необхідно повідомити Управління з питань реклами виконавчого органу Київської міської ради (Київської міської державної адміністрації) (далі – Управління) за адресою: 01001, м. Київ, вул. Хрещатик, 36, або 04070, м. Київ, Боричів узвіз, 8, тел. 481-47-18 в письмовій формі з фотофіксацією усунутих порушень.
У разі невиконання цієї вимоги (зобов'язання) у добровільному порядку, вивіска буде демонтована підпорядкованим Управлінню комунальним підприємством виконавчого органу Київради (Київської міської державної адміністрації) «Київреклама» (далі – КП «Київреклама») на підставі відповідного наказу Управління про демонтаж вивісок. Після демонтажу вивіски, на Вас буде покладено обов'язок компенсації витрат пов'язаних з демонтажем вивіски, її транспортуванням та подальшим зберіганням згідно затвердженого КП «Київреклама» кошторису (планової собівартості робіт з демонтажу вивіски). З кошторисом витрат (плановою собівартістю робіт з демонтажу вивіски) можна ознайомитись на офіційному веб-сайті КП «Київреклама» за посиланням: https://www.kyivreclama.kyiv.ua/demontazh/. Витрати на демонтаж вивіски можуть бути збільшені, якщо виконання заходів впливу (демонтажу) призведе до такого збільшення.
Вимога може бути оскаржена в порядку адміністративного судочинства до окружного адміністративного суду за вибором зобов'язаної особи за зареєстрованим у встановленому законом порядку місцем проживання (перебування, знаходження) цієї зобов'язаної особи або до окружного адміністративного суду за місцезнаходженням Управління протягом шестимісячного строку, який обчислюється з дня, коли особа дізналася або повинна була дізнатися про порушення своїх прав, свобод чи інтересів.

Вимогу склав: головний спеціаліст Головченко М.Ф. _____

(посада, прізвище, ім'я, по батькові та підпис працівника відділу контролю та обліку рекламних засобів та вивісок)

Вимогу одержав _____

(посада, прізвище, ім'я, по батькові та підпис)

Увага: всю необхідну інформацію з питань оформлення вивісок можна знайти на офіційному веб-сайті Управління за посиланням: https://reklama.kyivcity.gov.ua/. Відповіді на найпопулярніші питання, які виникають при оформленні вивісок ви можете отримати скориставшись чат-ботом Управління за посиланням: https://t.me/kyivreklama_bot.
Відтермінування виконання цієї вимоги (зобов'язання) не передбачено нормативно-правовими актами.

АКТ обстеження
від 15.10.2026 р.

За результатами обстеження території міста Києва, за адресою: **Солом'янський р-н, вул. Польова, 73** виявлено порушення Порядку розміщення вивісок у місті Києві, затвердженого рішенням Київської міської ради від 20.04.2017 №224/2446 (зі змінами і доповненнями) (далі – Порядок) та Правил благоустрою міста Києва, затверджених рішенням Київської міської ради від 25.12.2008 №1051/1051 (зі змінами і доповненнями), а саме: **розміщення вивіски з невідповідністю вимогам щодо її розміщення, визначеним розділом II Порядку.**

Найменування юридичної особи або прізвище, ім'я, по батькові фізичної особи-підприємця або самозайнятої особи, якій належить вивіска:
ТОВАРИСТВО З ОБМЕЖЕНОЮ ВІДПОВІДАЛЬНІСТЮ "ДІНГАН ЛІМІТЕД"

Примітка (№ вивіски): № 160459С

Акт підготував:
Провідний фахівець КП "Київреклама":
_____ **Левчун Ю.В.**

Акт підписав:
Начальник відділу обстежень та обліку рекламних засобів КП «Київреклама»:
_____ **Бондарчук А.П.**

Фотофіксація розміщення: Вивіска



reklama.kyivcity.gov.ua

ВИКОНАВЧИЙ ОРГАН КИЇВСЬКОЇ МІСЬКОЇ РАДИ
(КИЇВСЬКОЇ МІСЬКОЇ ДЕРЖАВНОЇ АДМІНІСТРАЦІЇ)
УПРАВЛІННЯ З ПИТАНЬ РЕКЛАМИ

вул. Хрещатик, 36, м. Київ, 01001, тел. (044) 481 47 18, E-mail: reklama.kyiv@kyivcity.gov.ua
Контактний центр міста Києва (044) 15 51, Код ЄДРПОУ 41348526

ВИМОГА № 010494-26
від 28.10.2026 р.

Склав: головний спеціаліст Головченко М.Ф.

(посада та ПІБ працівника відділу контролю та обліку рекламних засобів та вивісок)

На ім'я: ПРИВАТНЕ АКЦІОНЕРНЕ ТОВАРИСТВО "СТРАХОВА КОМПАНІЯ "ТАС"

(найменування юридичної особи або прізвище, ім'я, по батькові фізичної особи-підприємця або самозайнятої особи)

Місцезнаходження згідно даних ЄДР: 01001, м. Київ, вул. Руставелі Шота, 16, тел.380445373740, 380445373741

(район, вулиця, № будинку, контактний телефон)

щодо усунення порушень Порядку розміщення вивісок у місті Києві, затвердженого рішенням Київської міської ради від 20.04.2017 №224/2446 (зі змінами і доповненнями) (далі – Порядок) та Правил благоустрою міста Києва, затверджених рішенням Київської міської ради від 25.12.2008 № 1051/1051 (зі змінами і доповненнями).

Порушення: встановлення вивіски з невідповідністю вимогам щодо її розміщення, визначеним розділом II Порядку.
Суть порушення: розміщення вивіски з порушенням вимог до: технічних характеристик (параметрів) (п.п. 2.3.4), місця розміщення (абзац 3 п.п.2.2.2, п.п.2.2.7, п.п.2.2.6).
Спосіб усунення порушення (виконання зобов'язання): привести вивіску у відповідність до вимог Порядку або здійснити її демонтаж.
Термін усунення порушення (строк добровільного виконання зобов'язання) до: 18.11.2026 р.
Примітка (№ вивіски): № 247734С

Про усунення зазначених порушень (виконання зобов'язання) необхідно повідомити Управління з питань реклами виконавчого органу Київської міської ради (Київської міської державної адміністрації) (далі – Управління) за адресою: 01001, м. Київ, вул. Хрещатик, 36, або 04070, м. Київ, Боричів узвіз, 8, тел. 481-47-18 в письмовій формі з фотофіксацією усунутих порушень.

У разі невиконання цієї вимоги (зобов'язання) у добровільному порядку, вивіска буде демонтована підпорядкованим Управлінню комунальним підприємством виконавчого органу Київради (Київської міської державної адміністрації) «Київреклама» (далі – КП «Київреклама») на підставі відповідного наказу Управління про демонтаж вивісок. Після демонтажу вивіски, на Вас буде покладено обов'язок компенсації витрат пов'язаних з демонтажем вивіски, її транспортуванням та подальшим зберіганням згідно затвердженого КП «Київреклама» кошторису (планової собівартості робіт з демонтажу вивіски). З кошторисом витрат (плановою собівартістю робіт з демонтажу вивіски) можна ознайомитись на офіційному веб-сайті КП «Київреклама» за посиланням: https://www.kyivreclama.kyiv.ua/demontazh/. Витрати на демонтаж вивіски можуть бути збільшені, якщо виконання заходів впливу (демонтажу) призведе до такого збільшення.

Вимога може бути оскаржена в порядку адміністративного судочинства до окружного адміністративного суду за вибором зобов'язаної особи за зареєстрованим у встановленому законом порядку місцем проживання (перебування, знаходження) цієї зобов'язаної особи або до окружного адміністративного суду за місцезнаходженням Управління протягом шестимісячного строку, який обчислюється з дня, коли особа дізналася або повинна була дізнатися про порушення своїх прав, свобод чи інтересів.

Вимогу склав: головний спеціаліст Головченко М.Ф. _____

(посада, прізвище, ім'я, по батькові та підпис працівника відділу контролю та обліку рекламних засобів та вивісок)

Вимогу одержав _____

(посада, прізвище, ім'я, по батькові та підпис)

Увага: всю необхідну інформацію з питань оформлення вивісок можна знайти на офіційному веб-сайті Управління за посиланням: https://reklama.kyivcity.gov.ua/. Відповіді на найпопулярніші питання, які виникають при оформленні вивісок ви можете отримати скориставшись чат-ботом Управління за посиланням: https://t.me/kyivreklama_bot.

Відтермінування виконання цієї вимоги (зобов'язання) не передбачено нормативно-правовими актами.

АКТ обстеження
від 16.10.2026 р.

За результатами обстеження території міста Києва, за адресою: **Деснянський р-н, просп. Червоної Калини (Маяковського), 43/2** виявлено порушення Порядку розміщення вивісок у місті Києві, затвердженого рішенням Київської міської ради від 20.04.2017 №224/2446 (зі змінами і доповненнями) (далі – Порядок) та Правил благоустрою міста Києва, затверджених рішенням Київської міської ради від 25.12.2008 №1051/1051 (зі змінами і доповненнями), а саме: **розміщення вивіски з невідповідністю вимогам щодо її розміщення, визначеним розділом II Порядку.**

Найменування юридичної особи або прізвище, ім'я, по батькові фізичної особи-підприємця або самозайнятої особи, якій належить вивіска:
ПРИВАТНЕ АКЦІОНЕРНЕ ТОВАРИСТВО "СТРАХОВА КОМПАНІЯ "ТАС"

Примітка (№ вивіски): № 247734С

Акт підготував:
Провідний фахівець КП "Київреклама":
_____ **Печериця Ю.М.**

Акт підписав:
Начальник відділу обстежень та обліку рекламних засобів КП «Київреклама»:
_____ **Бондарчук А.П.**

Фотофіксація розміщення: Вивіска



reklama.kyivcity.gov.ua

ВИКОНАВЧИЙ ОРГАН КИЇВСЬКОЇ МІСЬКОЇ РАДИ
(КИЇВСЬКОЇ МІСЬКОЇ ДЕРЖАВНОЇ АДМІНІСТРАЦІЇ)
УПРАВЛІННЯ З ПИТАНЬ РЕКЛАМИ

вул. Хрещатик, 36, м. Київ, 01001, тел. (044) 481 47 18, E-mail: reklama.kyiv@kyivcity.gov.ua
Контактний центр міста Києва (044) 15 51, Код ЄДРПОУ 41348526

ВИМОГА № 010495-26
від 28.10.2026 р.

Склав: головний спеціаліст Головченко М.Ф.

(посада та ПІБ працівника відділу контролю та обліку рекламних засобів та вивісок)

На ім'я: ПРИВАТНЕ АКЦІОНЕРНЕ ТОВАРИСТВО "СТРАХОВА КОМПАНІЯ "ТАС"

(найменування юридичної особи або прізвище, ім'я, по батькові фізичної особи-підприємця або самозайнятої особи)

Місцезнаходження згідно даних ЄДР: 01001, м. Київ, вул. Руставелі Шота, 16, тел.380445373740, 380445373741

(район, вулиця, № будинку, контактний телефон)

щодо усунення порушень Порядку розміщення вивісок у місті Києві, затвердженого рішенням Київської міської ради від 20.04.2017 №224/2446 (зі змінами і доповненнями) (далі – Порядок) та Правил благоустрою міста Києва, затверджених рішенням Київської міської ради від 25.12.2008 № 1051/1051 (зі змінами і доповненнями).

Порушення: встановлення вивіски з невідповідністю вимогам щодо її розміщення, визначеним розділом II Порядку.
Суть порушення: розміщення вивіски з порушенням вимог до: технічних характеристик (параметрів) (п.п. 2.3.4), місця розміщення (п.п.2.2.7, п.п.2.2.6, абзац 3 п.п.2.2.2).
Спосіб усунення порушення (виконання зобов'язання): привести вивіску у відповідність до вимог Порядку або здійснити її демонтаж.
Термін усунення порушення (строк добровільного виконання зобов'язання) до: 18.11.2026 р.
Примітка (№ вивіски): № 247735С

Про усунення зазначених порушень (виконання зобов'язання) необхідно повідомити Управління з питань реклами виконавчого органу Київської міської ради (Київської міської державної адміністрації) (далі – Управління) за адресою: 01001, м. Київ, вул. Хрещатик, 36, або 04070, м. Київ, Боричів узвіз, 8, тел. 481-47-18 в письмовій формі з фотофіксацією усунутих порушень.

У разі невиконання цієї вимоги (зобов'язання) у добровільному порядку, вивіска буде демонтована підпорядкованим Управлінню комунальним підприємством виконавчого органу Київради (Київської міської державної адміністрації) «Київреклама» (далі – КП «Київреклама») на підставі відповідного наказу Управління про демонтаж вивісок. Після демонтажу вивіски, на Вас буде покладено обов'язок компенсації витрат пов'язаних з демонтажем вивіски, її транспортуванням та подальшим зберіганням згідно затвердженого КП «Київреклама» кошторису (планової собівартості робіт з демонтажу вивіски). З кошторисом витрат (плановою собівартістю робіт з демонтажу вивіски) можна ознайомитись на офіційному веб-сайті КП «Київреклама» за посиланням: https://www.kyivreclama.kyiv.ua/demontazh/. Витрати на демонтаж вивіски можуть бути збільшені, якщо виконання заходів впливу (демонтажу) призведе до такого збільшення.

Вимога може бути оскаржена в порядку адміністративного судочинства до окружного адміністративного суду за вибором зобов'язаної особи за зареєстрованим у встановленому законом порядку місцем проживання (перебування, знаходження) цієї зобов'язаної особи або до окружного адміністративного суду за місцезнаходженням Управління протягом шестимісячного строку, який обчислюється з дня, коли особа дізналася або повинна була дізнатися про порушення своїх прав, свобод чи інтересів.

Вимогу склав: головний спеціаліст Головченко М.Ф. _____

(посада, прізвище, ім'я, по батькові та підпис працівника відділу контролю та обліку рекламних засобів та вивісок)

Вимогу одержав _____

(посада, прізвище, ім'я, по батькові та підпис)

Увага: всю необхідну інформацію з питань оформлення вивісок можна знайти на офіційному веб-сайті Управління за посиланням: https://reklama.kyivcity.gov.ua/. Відповіді на найпопулярніші питання, які виникають при оформленні вивісок ви можете отримати скориставшись чат-ботом Управління за посиланням: https://t.me/kyivreklama_bot.

Відтермінування виконання цієї вимоги (зобов'язання) не передбачено нормативно-правовими актами.

АКТ обстеження
від 16.10.2026 р.

За результатами обстеження території міста Києва, за адресою: **Деснянський р-н, просп. Червоної Калини (Маяковського), 43/2** виявлено порушення Порядку розміщення вивісок у місті Києві, затвердженого рішенням Київської міської ради від 20.04.2017 №224/2446 (зі змінами і доповненнями) (далі – Порядок) та Правил благоустрою міста Києва, затверджених рішенням Київської міської ради від 25.12.2008 №1051/1051 (зі змінами і доповненнями), а саме: **розміщення вивіски з невідповідністю вимогам щодо її розміщення, визначеним розділом II Порядку.**

Найменування юридичної особи або прізвище, ім'я, по батькові фізичної особи-підприємця або самозайнятої особи, якій належить вивіска:
ПРИВАТНЕ АКЦІОНЕРНЕ ТОВАРИСТВО "СТРАХОВА КОМПАНІЯ "ТАС"

Примітка (№ вивіски): № 247735С

Акт підготував:
Провідний фахівець КП "Київреклама":
_____ **Печериця Ю.М.**

Акт підписав:
Начальник відділу обстежень та обліку рекламних засобів КП «Київреклама»:
_____ **Бондарчук А.П.**

Фотофіксація розміщення: Вивіска



reklama.kyivcity.gov.ua

ВИКОНАВЧИЙ ОРГАН КИЇВСЬКОЇ МІСЬКОЇ РАДИ
(КИЇВСЬКОЇ МІСЬКОЇ ДЕРЖАВНОЇ АДМІНІСТРАЦІЇ)
УПРАВЛІННЯ З ПИТАНЬ РЕКЛАМИ

вул. Хрещатик, 36, м. Київ, 01001, тел. (044) 481 47 18, E-mail: reklama.kyiv@kyivcity.gov.ua
Контактний центр міста Києва (044) 15 51, Код ЄДРПОУ 41348526

ВИМОГА № 010496-26
від 28.10.2026 р.

Склав: головний спеціаліст Головченко М.Ф.

(посада та ПІБ працівника відділу контролю та обліку рекламних засобів та вивісок)

На ім'я: ТОВАРИСТВО З ОБМЕЖЕНОЮ ВІДПОВІДАЛЬНІСТЮ "МП-КИЇВ"

(найменування юридичної особи або прізвище, ім'я, по батькові фізичної особи-підприємця або самозайнятої особи)

Місцезнаходження згідно даних ЄДР: 52005, Дніпропетровська обл., Дніпровський р-н, с. Слобожанське, вул. Логістична, 2, тел.380963369146

(район, вулиця, № будинку, контактний телефон)

щодо усунення порушень Порядку розміщення вивісок у місті Києві, затвердженого рішенням Київської міської ради від 20.04.2017 №224/2446 (зі змінами і доповненнями) (далі – Порядок) та Правил благоустрою міста Києва, затверджених рішенням Київської міської ради від 25.12.2008 № 1051/1051 (зі змінами і доповненнями).

Порушення: встановлення вивіски з невідповідністю вимогам щодо її розміщення, визначеним розділом II Порядку.
Суть порушення: розміщення вивіски з порушенням вимог до: технічних характеристик (параметрів) (п.п. 2.1.4), місця розміщення (абзац 3 п.п.2.2.9).
Спосіб усунення порушення (виконання зобов'язання): привести вивіску у відповідність до вимог Порядку або здійснити її демонтаж.
Термін усунення порушення (строк добровільного виконання зобов'язання) до: 18.11.2026 р.
Примітка (№ вивіски): № 122794С

Про усунення зазначених порушень (виконання зобов'язання) необхідно повідомити Управління з питань реклами виконавчого органу Київської міської ради (Київської міської державної адміністрації) (далі – Управління) за адресою: 01001, м. Київ, вул. Хрещатик, 36, або 04070, м. Київ, Боричів узвіз, 8, тел. 481-47-18 в письмовій формі з фотофіксацією усунутих порушень.

У разі невиконання цієї вимоги (зобов'язання) у добровільному порядку, вивіска буде демонтована підпорядкованим Управлінню комунальним підприємством виконавчого органу Київради (Київської міської державної адміністрації) «Київреклама» (далі – КП «Київреклама») на підставі відповідного наказу Управління про демонтаж вивісок. Після демонтажу вивіски, на Вас буде покладено обов'язок компенсації витрат пов'язаних з демонтажем вивіски, її транспортуванням та подальшим зберіганням згідно затвердженого КП «Київреклама» кошторису (планової собівартості робіт з демонтажу вивіски). З кошторисом витрат (плановою собівартістю робіт з демонтажу вивіски) можна ознайомитись на офіційному веб-сайті КП «Київреклама» за посиланням: https://www.kyivreclama.kyiv.ua/demontazh/. Витрати на демонтаж вивіски можуть бути збільшені, якщо виконання заходів впливу (демонтажу) призведе до такого збільшення.

Вимога може бути оскаржена в порядку адміністративного судочинства до окружного адміністративного суду за вибором зобов'язаної особи за зареєстрованим у встановленому законом порядку місцем проживання (перебування, знаходження) цієї зобов'язаної особи або до окружного адміністративного суду за місцезнаходженням Управління протягом шестимісячного строку, який обчислюється з дня, коли особа дізналася або повинна була дізнатися про порушення своїх прав, свобод чи інтересів.

Вимогу склав: головний спеціаліст Головченко М.Ф. _____

(посада, прізвище, ім'я, по батькові та підпис працівника відділу контролю та обліку рекламних засобів та вивісок)

Вимогу одержав _____

(посада, прізвище, ім'я, по батькові та підпис)

Увага: всю необхідну інформацію з питань оформлення вивісок можна знайти на офіційному веб-сайті Управління за посиланням: https://reklama.kyivcity.gov.ua/. Відповіді на найпопулярніші питання, які виникають при оформленні вивісок ви можете отримати скориставшись чат-ботом Управління за посиланням: https://t.me/kyivreklama_bot.

Відтермінування виконання цієї вимоги (зобов'язання) не передбачено нормативно-правовими актами.

АКТ обстеження
від 16.10.2026 р.

За результатами обстеження території міста Києва, за адресою: **Солом'янський р-н, бульв. Чоколівський, 21** виявлено порушення Порядку розміщення вивісок у місті Києві, затвердженого рішенням Київської міської ради від 20.04.2017 №224/2446 (зі змінами і доповненнями) (далі – Порядок) та Правил благоустрою міста Києва, затверджених рішенням Київської міської ради від 25.12.2008 №1051/1051 (зі змінами і доповненнями), а саме: **розміщення вивіски з невідповідністю вимогам щодо її розміщення, визначеним розділом II Порядку.**

Найменування юридичної особи або прізвище, ім'я, по батькові фізичної особи-підприємця або самозайнятої особи, якій належить вивіска:
ТОВАРИСТВО З ОБМЕЖЕНОЮ ВІДПОВІДАЛЬНІСТЮ "МП-КИЇВ"

Примітка (№ вивіски): № 122794С

Акт підготував:
Провідний фахівець КП "Київреклама":
_____ **Левчун Ю.В.**

Акт підписав:
Начальник відділу обстежень та обліку рекламних засобів КП «Київреклама»:
_____ **Бондарчук А.П.**

Фотофіксація розміщення: Вивіска

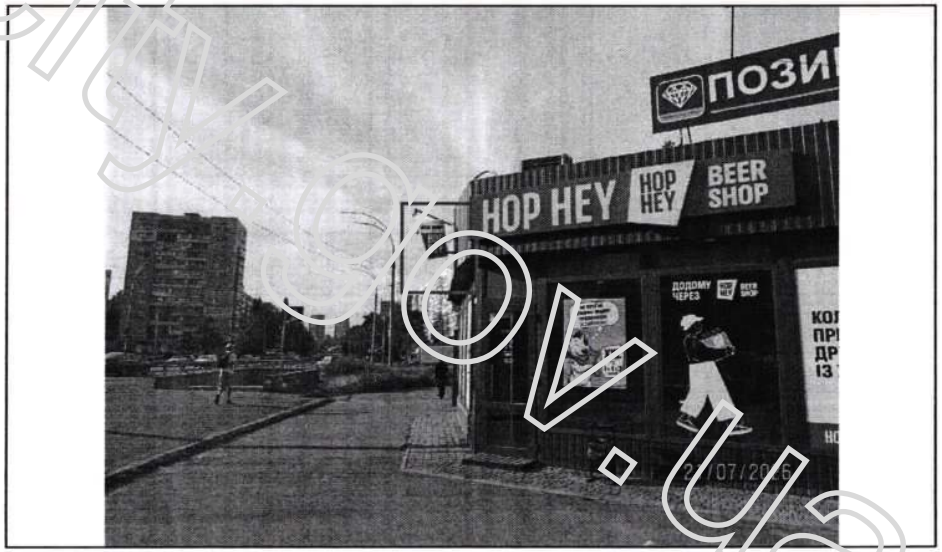

reklama.kyivcity.gov.ua

ВИКОНАВЧИЙ ОРГАН КИЇВСЬКОЇ МІСЬКОЇ РАДИ
(КИЇВСЬКОЇ МІСЬКОЇ ДЕРЖАВНОЇ АДМІНІСТРАЦІЇ)
УПРАВЛІННЯ З ПИТАНЬ РЕКЛАМИ

вул. Хрещатик, 36, м. Київ, 01001, тел. (044) 481 47 18, E-mail: reklama.kyiv@kyivcity.gov.ua
Контактний центр міста Києва (044) 15 51, Код ЄДРПОУ 41348526

ВИМОГА № 010497-26
від 28.10.2026 р.

Склав: головний спеціаліст Головченко М.Ф.

(посада та ПІБ працівника відділу контролю та обліку рекламних засобів та вивісок)

На ім'я: ПРИВАТНИЙ НОТАРІУС ЛОБАНОВА ОЛЬГА ГЕННАДІЇВНА

(найменування юридичної особи або прізвище, ім'я, по батькові фізичної особи-підприємця або самозайнятої особи)

Місцезнаходження згідно даних ЄДР: 02002, м.Київ, вул. Митрополита Андрея Шептицького, 24, тел.380445411834

(район, вулиця, № будинку, контактний телефон)

щодо усунення порушень Порядку розміщення вивісок у місті Києві, затвердженого рішенням Київської міської ради від 20.04.2017 №224/2446 (зі змінами і доповненнями) (далі – Порядок) та Правил благоустрою міста Києва, затверджених рішенням Київської міської ради від 25.12.2008 № 1051/1051 (зі змінами і доповненнями).

Порушення: встановлення вивіски з невідповідністю вимогам щодо її розміщення, визначеним розділом II Порядку.
Суть порушення: розміщення вивіски з порушенням вимог до: технічних характеристик (параметрів) (п.п.2.3.4), після розміщення (п.п.2.2.12.3).
Спосіб усунення порушення (виконання зобов'язання): привести вивіску у відповідність до вимог Порядку або здійснити її демонтаж.
Термін усунення порушення (строк добровільного виконання зобов'язання) до: 18.11.2026 р.
Примітка (№ вивіски): № 247534С

Про усунення зазначених порушень (виконання зобов'язання) необхідно повідомити Управління з питань реклами виконавчого органу Київської міської ради (Київської міської державної адміністрації) (далі – Управління) за адресою: 01001, м. Київ, вул. Хрещатик, 36, або 04070, м. Київ, Боричів узвіз, 8, тел. 481-47-18 в письмовій формі з фотофіксацією усунутих порушень.
У разі невиконання цієї вимоги (зобов'язання) у добровільному порядку, вивіска буде демонтована підпорядкованим Управлінню комунальним підприємством виконавчого органу Київради (Київської міської державної адміністрації) «Київреклама» (далі – КП «Київреклама») на підставі відповідного наказу Управління про демонтаж вивіски. Після демонтажу вивіски, на Вас буде покладено обов'язок компенсації витрат пов'язаних з демонтажем вивіски, її транспортуванням та подальшим зберіганням згідно затвердженого КП «Київреклама» кошторису (планової собівартості робіт з демонтажу вивіски). З кошторисом витрат (плановою собівартістю робіт з демонтажу вивіски) можна ознайомитись на офіційному веб-сайті КП «Київреклама» за посиланням: https://www.kyivreclama.kyiv.ua/demontazh/. Витрати на демонтаж вивіски можуть бути збільшені, якщо виконання заходів впливу (демонтажу) призведе до такого збільшення.
Вимога може бути оскаржена в порядку адміністративного судочинства до окружного адміністративного суду за вибором зобов'язаної особи за зареєстрованим у встановленому законом порядку місцем проживання (перебування, знаходження) цієї зобов'язаної особи або до окружного адміністративного суду за місцезнаходженням Управління протягом шестимісячного строку, який обчислюється з дня, коли особа дізналася або повинна була дізнатися про порушення своїх прав, свобод чи інтересів.

Вимогу склав: головний спеціаліст Головченко М.Ф. _____

(посада, прізвище, ім'я, по батькові та підпис працівника відділу контролю та обліку рекламних засобів та вивісок)

Вимогу одержав _____

(посада, прізвище, ім'я, по батькові та підпис)

Увага: всю необхідну інформацію з питань оформлення вивісок можна знайти на офіційному веб-сайті Управління за посиланням: https://reklama.kyivcity.gov.ua/. Відповіді на найпопулярніші питання, які виникають при оформленні вивісок ви можете отримати скориставшись чат-ботом Управління за посиланням: https://t.me/kyivreklama_bot.
Відтермінування виконання цієї вимоги (зобов'язання) не передбачено нормативно-правовими актами.

АКТ обстеження
від 12.10.2026 р.

За результатами обстеження території міста Києва, за адресою: **Дніпровський р-н, вул. Шептицького Андрея Митрополита (Луначарського), 24** виявлено порушення Порядку розміщення вивісок у місті Києві, затвердженого рішенням Київської міської ради від 20.04.2017 №224/2446 (зі змінами і доповненнями) (далі – Порядок) та Правил благоустрою міста Києва, затверджених рішенням Київської міської ради від 25.12.2008 №1051/1051 (зі змінами і доповненнями), а саме: **розміщення вивіски з невідповідністю вимогам щодо її розміщення, визначеним розділом II Порядку.**

Найменування юридичної особи або прізвище, ім'я, по батькові фізичної особи-підприємця або самозайнятої особи, якій належить вивіска:
ПРИВАТНИЙ НОТАРІУС ЛОБАНОВА ОЛЬГА ГЕННАДІЇВНА

Примітка (№ вивіски): № 247534С

Акт підготував:
Провідний фахівець КП "Київреклама":
_____ **Марченко А.К.**

Акт підписав:
Начальник відділу обстежень та обліку рекламних засобів КП «Київреклама»:
_____ **Бондарчук А.П.**

Фотофіксація розміщення: Вивіска

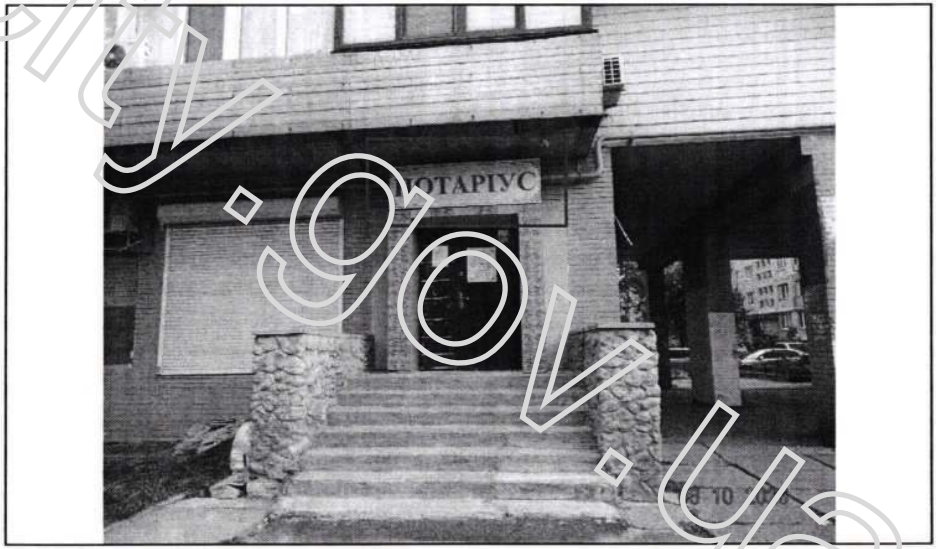

reklama.kyivcity.gov.ua

ВИКОНАВЧИЙ ОРГАН КИЇВСЬКОЇ МІСЬКОЇ РАДИ
(КИЇВСЬКОЇ МІСЬКОЇ ДЕРЖАВНОЇ АДМІНІСТРАЦІЇ)
УПРАВЛІННЯ З ПИТАНЬ РЕКЛАМИ

вул. Хрещатик, 36, м. Київ, 01031, тел. (044) 481 47 18, E-mail: reklama.kyiv@kyivcity.gov.ua
Контактний центр міста Києва (044) 15 51, Код ЄДРПОУ 41348526

ВИМОГА № 010498-26
від 28.10.2026 р.

Склав: головний спеціаліст Головченко М.Ф.

(посада та ПІБ працівника відділу контролю та обліку рекламних засобів та вивісок)

На ім'я: ФІЗИЧНА ОСОБА-ПІДПРИЄМЕЦЬ КОКЛЯН РУСЛАН СЕРГІЙОВИЧ

(найменування юридичної особи або прізвище, ім'я, по батькові фізичної особи-підприємця або самозайнятої особи)

Місцезнаходження згідно даних ЄДР: 02206, м. Київ, вул.Соловʼяненка Анатолія, 2/6, кв. 81, тел.380673298777

(район, вулиця, № будинку, контактний телефон)

щодо усунення порушень Порядку розміщення вивісок у місті Києві, затвердженого рішенням Київської міської ради від 20.04.2017 №224/2446 (зі змінами і доповненнями) (далі – Порядок) та Правил благоустрою міста Києва, затверджених рішенням Київської міської ради від 25.12.2008 № 1051/1051 (зі змінами і доповненнями).

Порушення: встановлення вивіски з невідповідністю вимогам щодо її розміщення, визначеним розділом II Порядку.
Суть порушення: розміщення вивіски з порушенням вимог до: технічних характеристик (параметрів) (п.п. 2.1.3), місця розміщення (абзац 1 п.п.2.2.2), інформаційних вимог (п.п 2.6.1, п.п 2.6.2, п.п 2.6.3, п.п 2.6.4).
Спосіб усунення порушення (виконання зобов'язання): привести вивіску у відповідність до вимог Порядку або здійснити її демонтаж.
Термін усунення порушення (строк добровільного виконання зобов'язання) до: 18.11.2026 р.
Примітка (№ вивіски): № 247709С

Про усунення зазначених порушень (виконання зобов'язання) необхідно повідомити Управління з питань реклами виконавчого органу Київської міської ради (Київської міської державної адміністрації) (далі – Управління) за адресою: 01001, м. Київ, вул. Хрещатик, 36, або 04070, м. Київ, Боричів узвіз, 8, тел. 481-47-18 в письмовій формі з фотофіксацією усунутих порушень.
У разі невиконання цієї вимоги (зобов'язання) у добровільному порядку, вивіска буде демонтована підпорядкованим Управлінню комунальним підприємством виконавчого органу Київради (Київської міської державної адміністрації) «Київреклама» (далі – КП «Київреклама») на підставі відповідного наказу Управління про демонтаж вивісок. Після демонтажу вивіски, на Вас буде покладено обов'язок компенсації витрат пов'язаних з демонтажем вивіски, її транспортуванням та подальшим зберіганням згідно затвердженого КП «Київреклама» кошторису (планової собівартості робіт з демонтажу вивіски). З кошторисом витрат (плановою собівартістю робіт з демонтажу вивіски) можна ознайомитись на офіційному веб-сайті КП «Київреклама» за посиланням: https://www.kyivreclama.kyiv.ua/demontazh/. Витрати на демонтаж вивіски можуть бути збільшені, якщо виконання заходів впливу (демонтажу) призведе до такого збільшення.
Вимога може бути оскаржена в порядку адміністративного судочинства до окружного адміністративного суду за вибором зобов'язаної особи за зареєстрованим у встановленому законом порядку місцем проживання (перебування, знаходження) цієї зобов'язаної особи або до окружного адміністративного суду за місцезнаходженням Управління протягом шестимісячного строку, який обчислюється з дня, коли особа дізналася або повинна була дізнатися про порушення своїх прав, свобод чи інтересів.

Вимогу склав: головний спеціаліст Головченко М.Ф. _____

(посада, прізвище, ім'я, по батькові та підпис працівника відділу контролю та обліку рекламних засобів та вивісок)

Вимогу одержав _____

(посада, прізвище, ім'я, по батькові та підпис)

Увага: всю необхідну інформацію з питань оформлення вивісок можна знайти на офіційному веб-сайті Управління за посиланням: https://reklama.kyivcity.gov.ua/. Відповіді на найпопулярніші питання, які виникають при оформленні вивісок ви можете отримати скориставшись чат-ботом Управління за посиланням: https://t.me/kyivreklama_bot.
Відтермінування виконання цієї вимоги (зобов'язання) не передбачено нормативно-правовими актами.

АКТ обстеження
від 16.10.2026 р.

За результатами обстеження території міста Києва, за адресою: **Шевченківський р-н, вул. Коперника, 3** виявлено порушення Порядку розміщення вивісок у місті Києві, затвердженого рішенням Київської міської ради від 20.04.2017 №224/2446 (зі змінами і доповненнями) (далі – Порядок) та Правил благоустрою міста Києва, затверджених рішенням Київської міської ради від 25.12.2008 №1051/1051 (зі змінами і доповненнями), а саме: **розміщення вивіски з невідповідністю вимогам щодо її розміщення, визначеним розділом II Порядку.**

Найменування юридичної особи або прізвище, ім'я, по батькові фізичної особи-підприємця або самозайнятої особи, якій належить вивіска:
ФІЗИЧНА ОСОБА-ПІДПРИЄМЕЦЬ КОКЛЯН РУСЛАН СЕРГІЙОВИЧ

Примітка (№ вивіски): № 247709С

Акт підготував:
Провідний фахівець КП "Київреклама":
_____ **Золотар З.М.**

Акт підписав:
Начальник відділу обстежень та обліку рекламних засобів КП «Київреклама»:
_____ **Бондарчук А.П.**

Фотофіксація розміщення: Вивіска

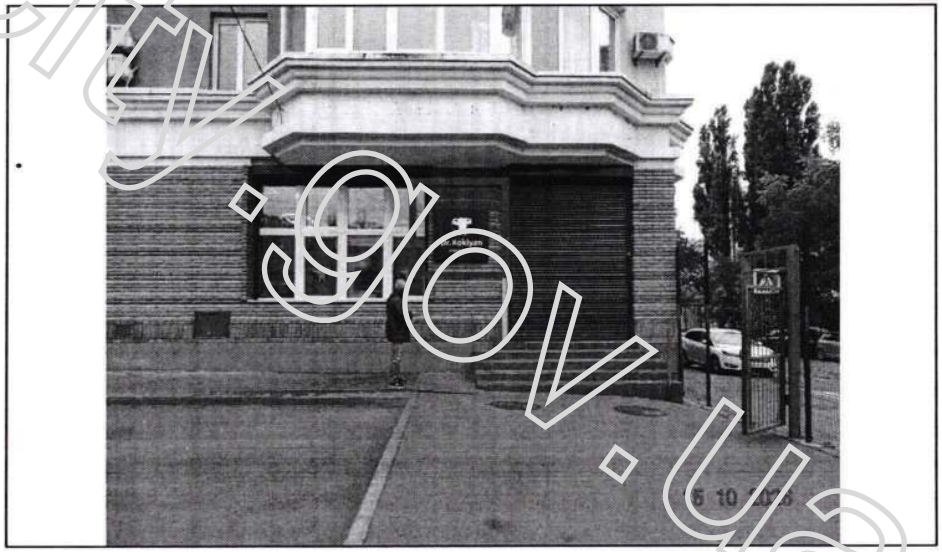

reklama.kyivcity.gov.ua

ВИКОНАВЧИЙ ОРГАН КИЇВСЬКОЇ МІСЬКОЇ РАДИ
(КИЇВСЬКОЇ МІСЬКОЇ ДЕРЖАВНОЇ АДМІНІСТРАЦІЇ)
УПРАВЛІННЯ З ПИТАНЬ РЕКЛАМИ

вул. Хрещатик, 36, м. Київ, 01001, тел. (044) 481 47 18, E-mail: reklama.kyiv@kyivcity.gov.ua
Контактний центр міста Києва (044) 15 51, Код ЄДРПОУ 41348526

ВИМОГА № 010499-26
від 28.10.2026 р.

Склав: головний спеціаліст Головченко М.Ф.

(посада та ПІБ працівника відділу контролю та обліку рекламних засобів та вивісок)

На ім'я: ФІЗИЧНА ОСОБА-ПІДПРИЄМЕЦЬ БАЛАКІРСЬКА ВЕРОНІКА АНАТОЛІЇВНА

(найменування юридичної особи або прізвище, ім'я, по батькові фізичної особи-підприємця або самозайнятої особи)

Місцезнаходження згідно даних ЄДР: 02089, м. Київ, вул. Радистів, 34-К, кв. 16 , тел.380675261004

(район, вулиця, № будинку, контактний телефон)

щодо усунення порушень Порядку розміщення вивісок у місті Києві, затвердженого рішенням Київської міської ради від 20.04.2017 №224/2446 (зі змінами і доповненнями) (далі – Порядок) та Правил благоустрою міста Києва, затверджених рішенням Київської міської ради від 25.12.2008 № 1051/1051 (зі змінами і доповненнями).

Порушення: встановлення вивіски з невідповідністю вимогам щодо її розміщення, визначеним розділом II Порядку.
Суть порушення: розміщення вивіски з порушенням вимог до: технічних характеристик (параметрів) (абзац 5 п.п.2.2.2), місця розміщення (абзац 3 п.п.2.2.2, п.п.2.2.4, п.п.2.2.6, п.п.2.2.7), інформаційних вимог (п.п 2.6.1, п.п 2.6.2, п.п 2.6.4).
Спосіб усунення порушення (виконання зобов'язання): привести вивіску у відповідність до вимог Порядку або здійснити її демонтаж.
Термін усунення порушення (строк добровільного виконання зобов'язання) до: 18.11.2026 р.
Примітка (№ вивіски): № 161583С

Про усунення зазначених порушень (виконання зобов'язання) необхідно повідомити Управління з питань реклами виконавчого органу Київської міської ради (Київської міської державної адміністрації) (далі – Управління) за адресою: 01001, м. Київ, вул. Хрещатик, 36, або 04070, м. Київ, Боричів узвіз, 8, тел. 481-47-18 в письмовій формі з фотофіксацією усунутих порушень.

У разі невиконання цієї вимоги (зобов'язання) у добровільному порядку, вивіска буде демонтована підпорядкованим Управлінню комунальним підприємством виконавчого органу Київради (Київської міської державної адміністрації) «Київреклама» (далі – КП «Київреклама») на підставі відповідного наказу Управління про демонтаж вивісок. Після демонтажу вивіски, на Вас буде покладено обов'язок компенсації витрат пов'язаних з демонтажем вивіски, її транспортуванням та подальшим зберіганням згідно затвердженого КП «Київреклама» кошторису (планової собівартості робіт з демонтажу вивіски). З кошторисом витрат (плановою собівартістю робіт з демонтажу вивіски) можна ознайомитись на офіційному веб-сайті КП «Київреклама» за посиланням: https://www.kyivreclama.kyiv.ua/demontazh/. Витрати на демонтаж вивіски можуть бути збільшені, якщо виконання заходів впливу (демонтажу) призведе до такого збільшення.

Вимога може бути оскаржена в порядку адміністративного судочинства до окружного адміністративного суду за вибором зобов'язаної особи за зареєстрованим у встановленому законом порядку місцем проживання (перебування, знаходження) цієї зобов'язаної особи або до окружного адміністративного суду за місцезнаходженням Управління протягом шестимісячного строку, який обчислюється з дня, коли особа дізналася або повинна була дізнатися про порушення своїх прав, свобод чи інтересів.

Вимогу склав: головний спеціаліст Головченко М.Ф. _____

(посада, прізвище, ім'я, по батькові та підпис працівника відділу контролю та обліку рекламних засобів та вивісок)

Вимогу одержав _____

(посада, прізвище, ім'я, по батькові та підпис)

Увага: всю необхідну інформацію з питань оформлення вивісок можна знайти на офіційному веб-сайті Управління за посиланням: https://reklama.kyivcity.gov.ua/. Відповіді на найпопулярніші питання, які виникають при оформленні вивісок ви можете отримати скориставшись чат-ботом Управління за посиланням: https://t.me/kyivreklama_bot.

Відтермінування виконання цієї вимоги (зобов'язання) не передбачено нормативно-правовими актами.

АКТ обстеження
від 15.10.2026 р.

За результатами обстеження території міста Києва, за адресою: **Печерський р-н, вул. Василя (Барбюса Анрі) Тютюнника, 56** виявлено порушення Порядку розміщення вивісок у місті Києві, затвердженого рішенням Київської міської ради від 20.04.2017 №224/2446 (зі змінами і доповненнями) (далі – Порядок) та Правил благоустрою міста Києва, затверджених рішенням Київської міської ради від 25.12.2008 №1051/1051 (зі змінами і доповненнями), а саме: **розміщення вивіски з невідповідністю вимогам щодо її розміщення, визначеним розділом II Порядку.**

Найменування юридичної особи або прізвище, ім'я, по батькові фізичної особи-підприємця або самозайнятої особи, якій належить вивіска:
ФІЗИЧНА ОСОБА-ПІДПРИЄМЕЦЬ БАЛАКІРСЬКА ВЕРОНІКА АНАТОЛІЇВНА

Примітка (№ вивіски): № 161583С

Акт підготував:
Провідний фахівець КП "Київреклама":
_____ **Журавський І.Ю.**

Акт підписав:
Начальник відділу обстежень та обліку рекламних засобів КП «Київреклама»:
_____ **Бондарчук А.П.**

Фотофіксація розміщення: Вивіска

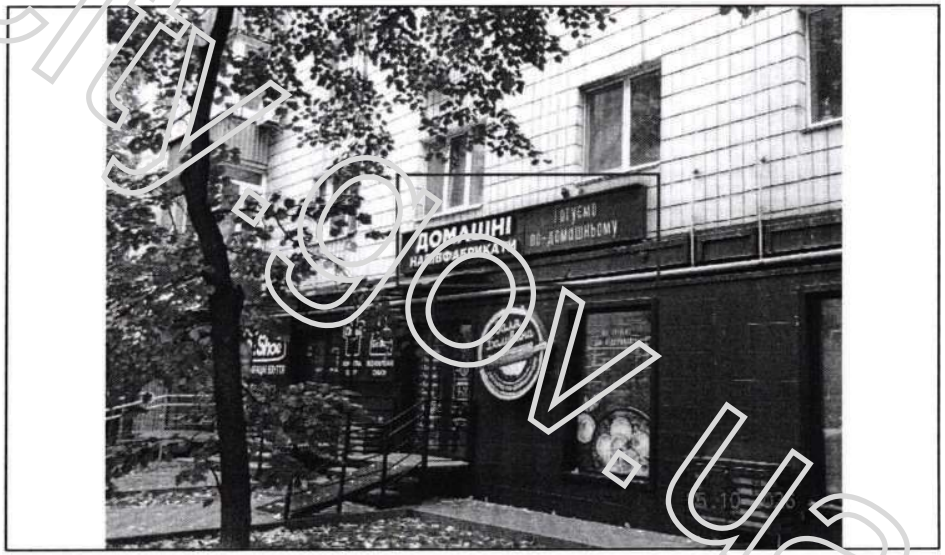

reklama.kyivcity.gov.ua

ВИКОНАВЧИЙ ОРГАН КИЇВСЬКОЇ МІСЬКОЇ РАДИ
(КИЇВСЬКОЇ МІСЬКОЇ ДЕРЖАВНОЇ АДМІНІСТРАЦІЇ)
УПРАВЛІННЯ З ПИТАНЬ РЕКЛАМИ

вул. Хрещатик, 36, м. Київ, 01001, тел. (044) 481 47 18, E-mail: reklama.kyiv@kyivcity.gov.ua
Контактний центр міста Києва (044) 15 51, Код ЄДРПОУ 41348526

ВИМОГА № 010500-26
від 28.10.2026 р.

Склав: головний спеціаліст Головченко М.Ф.

(посада та ПІБ працівника відділу контролю та обліку рекламних засобів та вивісок)

На ім'я: ФІЗИЧНА ОСОБА-ПІДПРИЄМЕЦЬ БАЛАКІРСЬКА ВЕРОНІКА АНАТОЛІЇВНА

(найменування юридичної особи або прізвище, ім'я, по батькові фізичної особи-підприємця або самозайнятої особи)

Місцезнаходження згідно даних ЄДР: 02089, м. Київ, вул. Радистів, 34-К, кв. 16 , тел.380675261004

(район, вулиця, № будинку, контактний телефон)

щодо усунення порушень Порядку розміщення вивісок у місті Києві, затвердженого рішенням Київської міської ради від 20.04.2017 №224/2446 (зі змінами і доповненнями) (далі – Порядок) та Правил благоустрою міста Києва, затверджених рішенням Київської міської ради від 25.12.2008 № 1051/1051 (зі змінами і доповненнями).

Порушення: встановлення вивіски з невідповідністю вимогам щодо її розміщення, визначеним розділом II Порядку
Суть порушення: розміщення вивіски з порушенням вимог до: технічних характеристик (параметрів) (абзац 5 п.п.2.2.2), місця розміщення (абзац 3 п.п.2.2.2, п.п.2.2.6), інформаційних вимог (п.п 2.6.1, п.п 2.6.2, п.п 2.6.4).
Спосіб усунення порушення (виконання зобов'язання): привести вивіску у відповідність до вимог Порядку або здійснити її демонтаж.
Термін усунення порушення (строк добровільного виконання зобов'язання) до: 18.11.2026 р.
Примітка (№ вивіски): № 161584С

Про усунення зазначених порушень (виконання зобов'язання) необхідно повідомити Управління з питань реклами виконавчого органу Київської міської ради (Київської міської державної адміністрації) (далі – Управління) за адресою: 01001, м. Київ, вул. Хрещатик, 36, або 04070, м. Київ, Боричів узвіз, 8, тел. 481-47-18 в письмовій формі з фотофіксацією усунутих порушень.

У разі невиконання цієї вимоги (зобов'язання) у добровільному порядку, вивіска буде демонтована підпорядкованим Управлінню комунальним підприємством виконавчого органу Київради (Київської міської державної адміністрації) «Київреклама» (далі – КП «Київреклама») на підставі відповідного наказу Управління про демонтаж вивісок. Після демонтажу вивіски, на Вас буде покладено обов'язок компенсації витрат пов'язаних з демонтажем вивіски, її транспортуванням та подальшим зберіганням згідно затвердженого КП «Київреклама» кошторису (планової собівартості робіт з демонтажу вивіски). З кошторисом витрат (плановою собівартістю робіт з демонтажу вивіски) можна ознайомитись на офіційному веб-сайті КП «Київреклама» за посиланням: https://www.kyivreclama.kyiv.ua/demontazh/. Витрати на демонтаж вивіски можуть бути збільшені, якщо виконання заходів впливу (демонтажу) призведе до такого збільшення.

Вимога може бути оскаржена в порядку адміністративного судочинства до окружного адміністративного суду за вибором зобов'язаної особи за зареєстрованим у встановленому законом порядку місцем проживання (перебування, знаходження) цієї зобов'язаної особи або до окружного адміністративного суду за місцезнаходженням Управління протягом шестимісячного строку, який обчислюється з дня, коли особа дізналася або повинна була дізнатися про порушення своїх прав, свобод чи інтересів.

Вимогу склав: головний спеціаліст Головченко М.Ф. _____

(посада, прізвище, ім'я, по батькові та підпис працівника відділу контролю та обліку рекламних засобів та вивісок)

Вимогу одержав _____

(посада, прізвище, ім'я, по батькові та підпис)

Увага: всю необхідну інформацію з питань оформлення вивісок можна знайти на офіційному веб-сайті Управління за посиланням: https://reklama.kyivcity.gov.ua/. Відповіді на найпопулярніші питання, які виникають при оформленні вивісок ви можете отримати скориставшись чат-ботом Управління за посиланням: https://t.me/kyivreklama_bot.

Відтермінування виконання цієї вимоги (зобов'язання) не передбачено нормативно-правовими актами.

АКТ обстеження
від 15.10.2026 р.

За результатами обстеження території міста Києва, за адресою: **Печерський р-н, вул. Василя (Барбюса Анрі) Тютюнника, 56** виявлено порушення Порядку розміщення вивісок у місті Києві, затвердженого рішенням Київської міської ради від 20.04.2017 №224/2446 (зі змінами і доповненнями) (далі – Порядок) та Правил благоустрою міста Києва, затверджених рішенням Київської міської ради від 25.12.2008 №1051/1051 (зі змінами і доповненнями), а саме: **розміщення вивіски з невідповідністю вимогам щодо її розміщення, визначеним розділом II Порядку.**

Найменування юридичної особи або прізвище, ім'я, по батькові фізичної особи-підприємця або самозайнятої особи, якій належить вивіска:
ФІЗИЧНА ОСОБА-ПІДПРИЄМЕЦЬ БАЛАКІРСЬКА ВЕРОНІКА АНАТОЛІЇВНА

Примітка (№ вивіски): № 161584С

Акт підготував:
Провідний фахівець КП "Київреклама":
_____ **Журавський І.Ю.**

Акт підписав:
Начальник відділу обстежень та обліку рекламних засобів КП «Київреклама»:
_____ **Бондарчук А.П.**

Фотофіксація розміщення: Вивіска



reklama.kyivcity.gov.ua

ВИКОНАВЧИЙ ОРГАН КИЇВСЬКОЇ МІСЬКОЇ РАДИ
(КИЇВСЬКОЇ МІСЬКОЇ ДЕРЖАВНОЇ АДМІНІСТРАЦІЇ)
УПРАВЛІННЯ З ПИТАНЬ РЕКЛАМИ

вул. Хрещатик, 36, м. Київ, 01001, тел. (044) 481 47 18, E-mail: reklama.kyiv@kyivcity.gov.ua
Контактний центр міста Києва (044) 15 51, Код ЄДРПОУ 41348526

ВИМОГА № 010501-26
від 28.10.2026 р.

Склав: головний спеціаліст Головченко М.Ф.

(посада та ПІБ працівника відділу контролю та обліку рекламних засобів та вивісок)

На ім'я: ТОВАРИСТВО З ОБМЕЖЕНОЮ ВІДПОВІДАЛЬНІСТЮ "КИЇВСЬКИЙ ІНСТИТУТ РЕАБІЛІТАЦІЇ"

(найменування юридичної особи або прізвище, ім'я, по батькові фізичної особи-підприємця або самозайнятої особи)

Місцезнаходження згідно даних ЄДР: 03179, м. Київ, пр.Перемоги, буд. 131-А, оф. 132, тел.0954541554; 0503105424

(район, вулиця, № будинку, контактний телефон)

щодо усунення порушень Порядку розміщення вивісок у місті Києві, затвердженого рішенням Київської міської ради від 20.04.2017 №224/2446 (зі змінами і доповненнями) (далі – Порядок) та Правил благоустрою міста Києва, затверджених рішенням Київської міської ради від 25.12.2008 № 1051/1051 (зі змінами і доповненнями).

Порушення: встановлення вивіски з невідповідністю технічних характеристик та/або місця розміщення вивіски.
Суть порушення: розміщення вивіски з відхиленням від заявлених характеристик, розміру та ескізу.
Спосіб усунення порушення (виконання зобов'язання): привести у відповідність до заявлених характеристик, або здійснити демонтаж вивіски.
Термін усунення порушення (строк добровільного виконання зобов'язання) до: 18.11.2026 р.
Примітка (№ вивіски): № 37179-І-23

Про усунення зазначених порушень (виконання зобов'язання) необхідно повідомити Управління з питань реклами виконавчого органу Київської міської ради (Київської міської державної адміністрації) (далі – Управління) за адресою: 01001, м. Київ, вул. Хрещатик, 36, або 04070, м. Київ, Боричів узвіз, 8, тел. 481-47-18 в письмовій формі з фотофіксацією усунутих порушень.

У разі невиконання цієї вимоги (зобов'язання) у добровільному порядку, вивіска буде демонтована підпорядкованим Управлінню комунальним підприємством виконавчого органу Київради (Київської міської державної адміністрації) «Київреклама» (далі – КП «Київреклама») на підставі відповідного наказу Управління про демонтаж вивісок. Після демонтажу вивіски, на Вас буде покладено обов'язок компенсації витрат пов'язаних з демонтажем вивіски, її транспортуванням та подальшим зберіганням згідно затвердженого КП «Київреклама» кошторису (планової собівартості робіт з демонтажу вивіски). З кошторисом витрат (плановою собівартістю робіт з демонтажу вивіски) можна ознайомитись на офіційному веб-сайті КП «Київреклама» за посиланням: https://www.kyivreclama.kyiv.ua/demontazh/. Витрати на демонтаж вивіски можуть бути збільшені, якщо виконання заходів впливу (демонтажу) призведе до такого збільшення.

Вимога може бути оскаржена в порядку адміністративного судочинства до окружного адміністративного суду за вибором зобов'язаної особи за зареєстрованим у встановленому законом порядку місцем проживання (перебування, знаходження) цієї зобов'язаної особи або до окружного адміністративного суду за місцезнаходженням Управління протягом шестимісячного строку, який обчислюється з дня, коли особа дізналася або повинна була дізнатися про порушення своїх прав, свобод чи інтересів.

Вимогу склав: головний спеціаліст Головченко М.Ф. _____

(посада, прізвище, ім'я, по батькові та підпис працівника відділу контролю та обліку рекламних засобів та вивісок)

Вимогу одержав _____

(посада, прізвище, ім'я, по батькові та підпис)

Увага: всю необхідну інформацію з питань оформлення вивісок можна знайти на офіційному веб-сайті Управління за посиланням: https://reklama.kyivcity.gov.ua/. Відповіді на найпопулярніші питання, які виникають при оформленні вивісок ви можете отримати скориставшись чат-ботом Управління за посиланням: https://t.me/kyivreklama_bot.

Відтермінування виконання цієї вимоги (зобов'язання) не передбачено нормативно-правовими актами.

АКТ обстеження
від 12.10.2026 р.

За результатами обстеження території міста Києва, за адресою: **Святошинський р-н, просп. Берестейський (Перемоги), 131-а** виявлено порушення Порядку розміщення вивісок у місті Києві, затвердженого рішенням Київської міської ради від 20.04.2017 №224/2446 (зі змінами і доповненнями) (далі – Порядок) та Правил благоустрою міста Києва, затверджених рішенням Київської міської ради від 25.12.2008 №1051/1051 (зі змінами і доповненнями), а саме: **розміщення вивіски з невідповідністю технічних характеристик та/або місця розміщення вивіски.**

Найменування юридичної особи або прізвище, ім'я, по батькові фізичної особи-підприємця або самозайнятої особи, якій належить вивіска:
ТОВАРИСТВО З ОБМЕЖЕНОЮ ВІДПОВІДАЛЬНІСТЮ "КИЇВСЬКИЙ ІНСТИТУТ РЕАБІЛІТАЦІЇ"

Примітка (№ вивіски): № 37179-І-23

Акт підготував:
Провідний фахівець КП "Київреклама":
_____ **Печериця Ю.М.**

Акт підписав:
Начальник відділу обстежень та обліку рекламних засобів КП «Київреклама»:
_____ **Бондарчук А.П.**

Фотофіксація розміщення: Вивіска

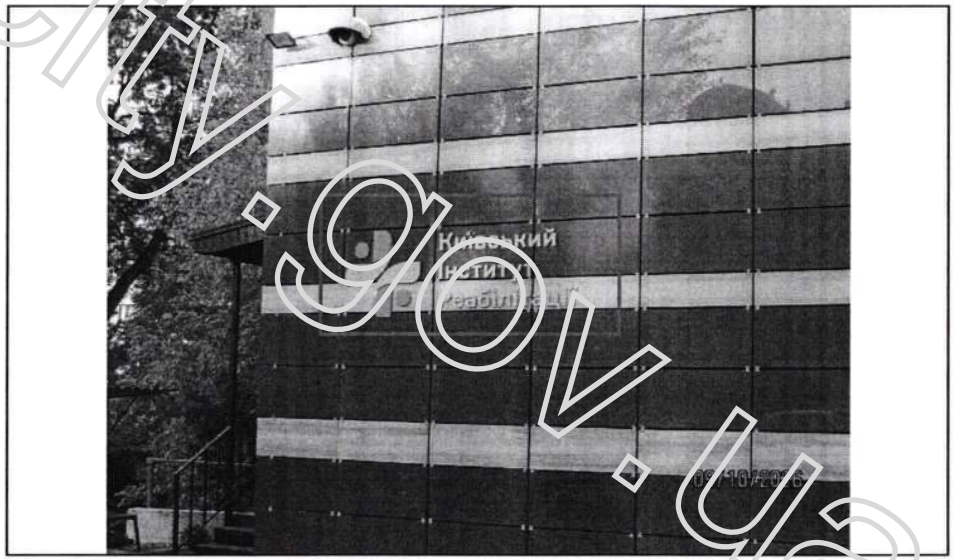

reklama.kyivcity.gov.ua

ВИКОНАВЧИЙ ОРГАН КИЇВСЬКОЇ МІСЬКОЇ РАДИ
(КИЇВСЬКОЇ МІСЬКОЇ ДЕРЖАВНОЇ АДМІНІСТРАЦІЇ)
УПРАВЛІННЯ З ПИТАНЬ РЕКЛАМИ

вул. Хрещатик, 36, м. Київ, 01001, тел. (044) 481 47 18, E-mail: reklama.kyiv@kyivcity.gov.ua
Контактний центр міста Києва (044) 15 51, Код ЄДРПОУ 41348526

ВИМОГА № 010502-26
від 23.10.2026 р.

Склав: головний спеціаліст Головченко М.Ф.

(посада та ПІБ працівника відділу контролю та обліку рекламних засобів та вивісок)

На ім'я: ТОВАРИСТВО З ОБМЕЖЕНОЮ ВІДПОВІДАЛЬНІСТЮ "СМІЛИВІСТЬ 2022"

(найменування юридичної особи або прізвище, ім'я, по батькові фізичної особи-підприємця або самозайнятої особи)

Місцезнаходження згідно даних ЄДР: 49019, м. Дніпро, вул. Академіка Белелюбського, 68, корп. 2, прим. 210, тел.380633080980, 380981879981, 380985447832

(район, вулиця, № будинку, контактний телефон)

щодо усунення порушень Порядку розміщення вивісок у місті Києві, затвердженого рішенням Київської міської ради від 20.04.2017 №224/2446 (зі змінами і доповненнями) (далі – Порядок) та Правил благоустрою міста Києва, затверджених рішенням Київської міської ради від 25.12.2008 № 1051/1051 (зі змінами і доповненнями).

Порушення: встановлення вивіски з невідповідністю вимогам щодо її розміщення, визначеним розділом II Порядку.
Суть порушення: розміщення вивіски з порушенням вимог до: технічних характеристик (параметрів) (п.п. 2.2.4), місця розміщення (абзац 1 п.п.2.2.2, абзац 3 п.п.2.2.2, п.п.2.2.6, п.п.2.2.7).
Спосіб усунення порушення (виконання зобов'язання): привести вивіску у відповідність до вимог Порядку або здійснити її демонтаж.
Термін усунення порушення (строк добровільного виконання зобов'язання) до: 18.11.2026 р.
Примітка (№ вивіски): № 142005С

Про усунення зазначених порушень (виконання зобов'язання) необхідно повідомити Управління з питань реклами виконавчого органу Київської міської ради (Київської міської державної адміністрації) (далі – Управління) за адресою: 01001, м. Київ, вул. Хрещатик, 36, або 04070, м. Київ, Боричів узвіз, 8, тел. 481-47-18 в письмовій формі з фотофіксацією усунутих порушень.

У разі невиконання цієї вимоги (зобов'язання) у добровільному порядку, вивіска буде демонтована підпорядкованим Управлінню комунальним підприємством виконавчого органу Київради (Київської міської державної адміністрації) «Київреклама» (далі – КП «Київреклама») на підставі відповідного наказу Управління про демонтаж вивісок. Після демонтажу вивіски, на Вас буде покладено обов'язок компенсації витрат пов'язаних з демонтажем вивіски, її транспортуванням та подальшим зберіганням згідно затвердженого КП «Київреклама» кошторису (планової собівартості робіт з демонтажу вивіски). З кошторисом витрат (плановою собівартістю робіт з демонтажу вивіски) можна ознайомитись на офіційному веб-сайті КП «Київреклама» за посиланням: https://www.kyivreclama.kyiv.ua/demontazh/. Витрати на демонтаж вивіски можуть бути збільшені, якщо виконання заходів впливу (демонтажу) призведе до такого збільшення.

Вимога може бути оскаржена в порядку адміністративного судочинства до окружного адміністративного суду за вибором зобов'язаної особи за зареєстрованим у встановленому законом порядку місцем проживання (перебування, знаходження) цієї зобов'язаної особи або до окружного адміністративного суду за місцезнаходженням Управління протягом шестимісячного строку, який обчислюється з дня, коли особа дізналася або повинна була дізнатися про порушення своїх прав, свобод чи інтересів.

Вимогу склав: головний спеціаліст Головченко М.Ф. _____

(посада, прізвище, ім'я, по батькові та підпис працівника відділу контролю та обліку рекламних засобів та вивісок)

Вимогу одержав _____

(посада, прізвище, ім'я, по батькові та підпис)

Увага: всю необхідну інформацію з питань оформлення вивісок можна знайти на офіційному веб-сайті Управління за посиланням: https://reklama.kyivcity.gov.ua/. Відповіді на найпопулярніші питання, які виникають при оформленні вивісок ви можете отримати скориставшись чат-ботом Управління за посиланням: https://t.me/kyivreklama_bot.

Відтермінування виконання цієї вимоги (зобов'язання) не передбачено нормативно-правовими актами.

АКТ обстеження
від 12.10.2026 р.

За результатами обстеження території міста Києва, за адресою: **Святошинський р-н, просп. Берестейський (Перемоги), 129-А** виявлено порушення Порядку розміщення вивісок у місті Києві, затвердженого рішенням Київської міської ради від 20.04.2017 №224/2446 (зі змінами і доповненнями) (далі – Порядок) та Правил благоустрою міста Києва, затверджених рішенням Київської міської ради від 25.12.2008 №1051/1051 (зі змінами і доповненнями), а саме: **розміщення вивіски з невідповідністю вимогам щодо її розміщення, визначеним розділом II Порядку.**

Найменування юридичної особи або прізвище, ім'я, по батькові фізичної особи-підприємця або самозайнятої особи, якій належить вивіска:
ТОВАРИСТВО З ОБМЕЖЕНОЮ ВІДПОВІДАЛЬНІСТЮ "СМІЛИВІСТЬ 2022"

Примітка (№ вивіски): № 142005С

Акт підготував:
Провідний фахівець КП "Київреклама":
_____ **Печериця Ю.М.**

Акт підписав:
Начальник відділу обстежень та обліку рекламних засобів КП «Київреклама»:
_____ **Бондарчук А.П.**

Фотофіксація розміщення: Вивіска

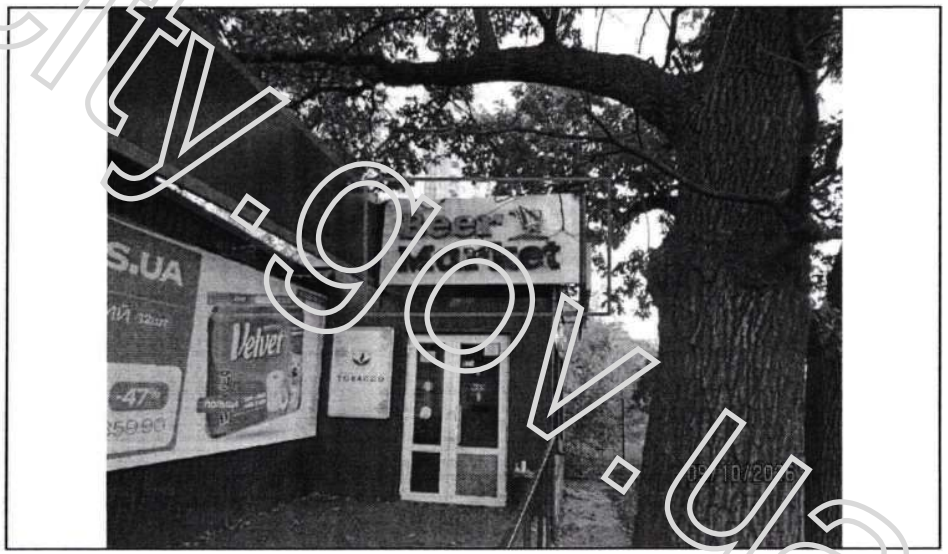

reklama.kyivcity.gov.ua

ВИКОНАВЧИЙ ОРГАН КИЇВСЬКОЇ МІСЬКОЇ РАДИ
(КИЇВСЬКОЇ МІСЬКОЇ ДЕРЖАВНОЇ АДМІНІСТРАЦІЇ)
УПРАВЛІННЯ З ПИТАНЬ РЕКЛАМИ

вул. Хрещатик, 36, м. Київ, 01001, тел. (044) 481 47 18, E-mail: reklama.kyiv@kyivcity.gov.ua
Контактний центр міста Києва (044) 15 51, Код ЄДРПОУ 41348526

ВИМОГА № 010503-26
від 28.10.2026 р.

Склав: головний спеціаліст Головченко М.Ф.

(посада та ПІБ працівника відділу контролю та обліку рекламних засобів та вивісок)

На ім'я: ТОВАРИСТВО З ОБМЕЖЕНОЮ ВІДПОВІДАЛЬНІСТЮ "СМІЛИВІСТЬ 2022"

(найменування юридичної особи або прізвище, ім'я, по батькові фізичної особи-підприємця або самозайнятої особи)

Місцезнаходження згідно даних ЄДР: 49019, м. Дніпро, вул. Академіка Белелюбського, 68, корп. 2, прим. 210, тел.380633080980, 380981879981, 380985447832

(район, вулиця, № будинку, контактний телефон)

щодо усунення порушень Порядку розміщення вивісок у місті Києві, затвердженого рішенням Київської міської ради від 20.04.2017 №224/2446 (зі змінами і доповненнями) (далі – Порядок) та Правил благоустрою міста Києва, затверджених рішенням Київської міської ради від 25.12.2008 № 1051/1051 (зі змінами і доповненнями).

Порушення: встановлення вивіски з невідповідністю вимогам щодо її розміщення, визначеним розділом II Порядку.
Суть порушення: розміщення вивіски з порушенням вимог до: технічних характеристик (параметрів) (п.п 2.2.3, п.п 2.2.1), місця розміщення (абзац 3 п.п.2.2.2).
Спосіб усунення порушення (виконання зобов'язання): привести вивіску у відповідність до вимог Порядку або здійснити її демонтаж.
Термін усунення порушення (строк добровільного виконання зобов'язання) до: 18.11.2026 р.
Примітка (№ вивіски): № 132229С

Про усунення зазначених порушень (виконання зобов'язання) необхідно повідомити Управління з питань реклами виконавчого органу Київської міської ради (Київської міської державної адміністрації) (далі – Управління) за адресою: 01001, м. Київ, вул. Хрещатик, 36, або 04070, м. Київ, Боричів узвіз, 8, тел. 481-47-18 в письмовій формі з фотофіксацією усунутих порушень.

У разі невиконання цієї вимоги (зобов'язання) у добровільному порядку, вивіска буде демонтована підпорядкованим Управлінню комунальним підприємством виконавчого органу Київради (Київської міської державної адміністрації) «Київреклама» (далі – КП «Київреклама») на підставі відповідного наказу Управління про демонтаж вивіски. Після демонтажу вивіски, на Вас буде покладено обов'язок компенсації витрат пов'язаних з демонтажем вивіски, її транспортуванням та подальшим зберіганням згідно затвердженого КП «Київреклама» кошторису (планової собівартості робіт з демонтажу вивіски). З кошторисом витрат (плановою собівартістю робіт з демонтажу вивіски) можна ознайомитись на офіційному веб-сайті КП «Київреклама» за посиланням: https://www.kyivreclama.kyiv.ua/demontazh/. Витрати на демонтаж вивіски можуть бути збільшені, якщо виконання заходів впливу (демонтажу) призведе до такого збільшення.

Вимога може бути оскаржена в порядку адміністративного судочинства до окружного адміністративного суду за вибором зобов'язаної особи за зареєстрованим у встановленому законом порядку місцем проживання (перебування, знаходження) цієї зобов'язаної особи або до окружного адміністративного суду за місцезнаходженням Управління протягом шестимісячного строку, який обчислюється з дня, коли особа дізналася або повинна була дізнатися про порушення своїх прав, свобод чи інтересів.

Вимогу склав: головний спеціаліст Головченко М.Ф. _____

(посада, прізвище, ім'я, по батькові та підпис працівника відділу контролю та обліку рекламних засобів та вивісок)

Вимогу одержав _____

(посада, прізвище, ім'я, по батькові та підпис)

Увага: всю необхідну інформацію з питань оформлення вивісок можна знайти на офіційному веб-сайті Управління за посиланням: https://reklama.kyivcity.gov.ua/. Відповіді на найпопулярніші питання, які виникають при оформленні вивісок ви можете отримати скориставшись чат-ботом Управління за посиланням: https://t.me/kyivreklama_bot.

Відтермінування виконання цієї вимоги (зобов'язання) не передбачено нормативно-правовими актами.

АКТ обстеження
від 13.10.2026 р.

За результатами обстеження території міста Києва, за адресою: **Солом'янський р-н, вул. Тихого Олекси (Виборзька), 32** виявлено порушення Порядку розміщення вивісок у місті Києві, затвердженого рішенням Київської міської ради від 20.04.2017 №224/2446 (зі змінами і доповненнями) (далі – Порядок) та Правил благоустрою міста Києва, затверджених рішенням Київської міської ради від 25.12.2008 №1051/1051 (зі змінами і доповненнями), а саме: **розміщення вивіски з невідповідністю вимогам щодо її розміщення, визначеним розділом II Порядку.**

Найменування юридичної особи або прізвище, ім'я, по батькові фізичної особи-підприємця або самозайнятої особи, якій належить вивіска:
ТОВАРИСТВО З ОБМЕЖЕНОЮ ВІДПОВІДАЛЬНІСТЮ "СМІЛИВІСТЬ 2022"

Примітка (№ вивіски): № 132229С

Акт підготував:
Начальник відділу обстежень та обліку рекламних засобів КП "Київреклама":
_____ **Бондарчук А.П.**

Акт підписав:
Начальник відділу обстежень та обліку рекламних засобів КП «Київреклама»:
_____ **Бондарчук А.П.**

Фотофіксація розміщення: Вивіска

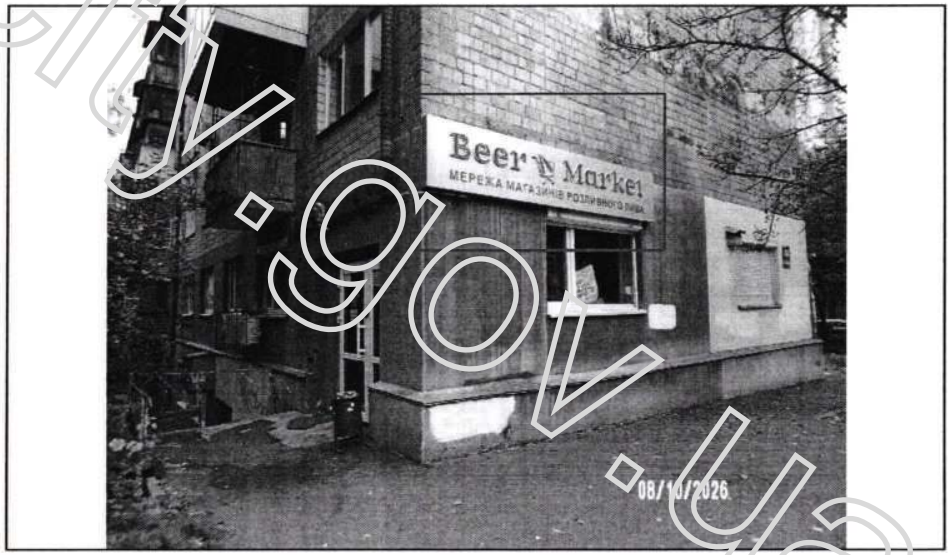

reklama.kyivcity.gov.ua

ВИКОНАВЧИЙ ОРГАН КИЇВСЬКОЇ МІСЬКОЇ РАДИ
(КИЇВСЬКОЇ МІСЬКОЇ ДЕРЖАВНОЇ АДМІНІСТРАЦІЇ)
УПРАВЛІННЯ З ПИТАНЬ РЕКЛАМИ

вул. Хрещатик, 36, м. Київ, 01001, тел. (044) 481 47 18, E-mail: reklama.kyiv@kyivcity.gov.ua
Контактний центр міста Києва (044) 15 51, Код ЄДРПОУ 41348526

ВИМОГА № 010504-26
від 28.10.2026 р.

Склав: головний спеціаліст Головченко М.Ф.

(посада та ПІБ працівника відділу контролю та обліку рекламних засобів та вивісок)

На ім'я: ТОВАРИСТВО З ОБМЕЖЕНОЮ ВІДПОВІДАЛЬНІСТЮ "СМІЛИВІСТЬ 2022"

(найменування юридичної особи або прізвище, ім'я, по батькові фізичної особи-підприємця або самозайнятої особи)

Місцезнаходження згідно даних ЄДР: 49019, м. Дніпро, вул. Академіка Белелюбського, 68, корп. 2, прим. 210, тел.380633080980, 380981879981, 380985447832

(район, вулиця, № будинку, контактний телефон)

щодо усунення порушень Порядку розміщення вивісок у місті Києві, затвердженого рішенням Київської міської ради від 20.04.2017 №224/2446 (зі змінами і доповненнями) (далі – Порядок) та Правил благоустрою міста Києва, затверджених рішенням Київської міської ради від 25.12.2008 № 1051/1051 (зі змінами і доповненнями).

Порушення: встановлення вивіски з невідповідністю вимогам щодо її розміщення, визначеним розділом II Порядку.
Суть порушення: розміщення вивіски з порушенням вимог до: технічних характеристик (параметрів) (п.п. 2.3.4), місця розміщення (абзац 1 п.п.2.2.2, абзац 3 п.п.2.2.2, п.п.2.2.6).
Спосіб усунення порушення (виконання зобов'язання): привести вивіску у відповідність до вимог Порядку або здійснити її демонтаж.
Термін усунення порушення (строк добровільного виконання зобов'язання) до: 18.11.2026 р.
Примітка (№ вивіски): № 142006С

Про усунення зазначених порушень (виконання зобов'язання) необхідно повідомити Управління з питань реклами виконавчого органу Київської міської ради (Київської міської державної адміністрації) (далі – Управління) за адресою: 01001, м. Київ, вул. Хрещатик, 36, або 04070, м. Київ, Боричів узвіз, 8, тел. 481-47-18 в письмовій формі з фотофіксацією усунутих порушень.

У разі невиконання цієї вимоги (зобов'язання) у добровільному порядку, вивіска буде демонтована підпорядкованим Управлінню комунальним підприємством виконавчого органу Київради (Київської міської державної адміністрації) «Київреклама» (далі – КП «Київреклама») на підставі відповідного наказу Управління про демонтаж вивісок. Після демонтажу вивіски, на Вас буде покладено обов'язок компенсації витрат пов'язаних з демонтажем вивіски, її транспортуванням та подальшим зберіганням згідно затвердженого КП «Київреклама» кошторису (планової собівартості робіт з демонтажу вивіски). З кошторисом витрат (плановою собівартістю робіт з демонтажу вивіски) можна ознайомитись на офіційному веб-сайті КП «Київреклама» за посиланням: https://www.kyivreclama.kyiv.ua/demontazh/. Витрати на демонтаж вивіски можуть бути збільшені, якщо виконання заходів впливу (демонтажу) призведе до такого збільшення.

Вимога може бути оскаржена в порядку адміністративного судочинства до окружного адміністративного суду за вибором зобов'язаної особи за зареєстрованим у встановленому законом порядку місцем проживання (перебування, знаходження) цієї зобов'язаної особи або до окружного адміністративного суду за місцезнаходженням Управління протягом шестимісячного строку, який обчислюється з дня, коли особа дізналася або повинна була дізнатися про порушення своїх прав, свобод чи інтересів.

Вимогу склав: головний спеціаліст Головченко М.Ф. _____

(посада, прізвище, ім'я, по батькові та підпис працівника відділу контролю та обліку рекламних засобів та вивісок)

Вимогу одержав _____

(посада, прізвище, ім'я, по батькові та підпис)

Увага: всю необхідну інформацію з питань оформлення вивісок можна знайти на офіційному веб-сайті Управління за посиланням: https://reklama.kyivcity.gov.ua/. Відповіді на найпопулярніші питання, які виникають при оформленні вивісок ви можете отримати скориставшись чат-ботом Управління за посиланням: https://t.me/kyivreklama_bot.

Відтермінування виконання цієї вимоги (зобов'язання) не передбачено нормативно-правовими актами.

АКТ обстеження
від 12.10.2026 р.

За результатами обстеження території міста Києва, за адресою: **Святошинський р-н, просп. Берестейський (Перемоги), 129-А** виявлено порушення Порядку розміщення вивісок у місті Києві, затвердженого рішенням Київської міської ради від 20.04.2017 №224/2446 (зі змінами і доповненнями) (далі – Порядок) та Правил благоустрою міста Києва, затверджених рішенням Київської міської ради від 25.12.2008 №1051/1051 (зі змінами і доповненнями), а саме: **розміщення вивіски з невідповідністю вимогам щодо її розміщення, визначеним розділом II Порядку.**

Найменування юридичної особи або прізвище, ім'я, по батькові фізичної особи-підприємця або самозайнятої особи, якій належить вивіска:
ТОВАРИСТВО З ОБМЕЖЕНОЮ ВІДПОВІДАЛЬНІСТЮ "СМІЛИВІСТЬ 2022"

Примітка (№ вивіски): № 142006С

Акт підготував:
Провідний фахівець КП "Київреклама":
_____ **Печериця Ю.М.**

Акт підписав:
Начальник відділу обстежень та обліку рекламних засобів КП «Київреклама»:
_____ **Бондарчук А.П.**

Фотофіксація розміщення: Вивіска

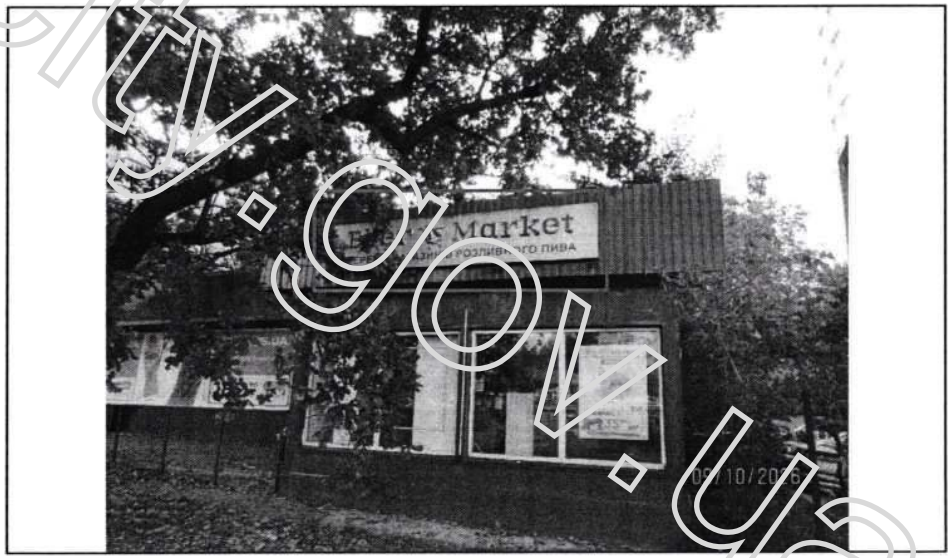

reklama.kyivcity.gov.ua

ВИКОНАВЧИЙ ОРГАН КИЇВСЬКОЇ МІСЬКОЇ РАДИ
(КИЇВСЬКОЇ МІСЬКОЇ ДЕРЖАВНОЇ АДМІНІСТРАЦІЇ)
УПРАВЛІННЯ З ПИТАНЬ РЕКЛАМИ

вул. Хрещатик, 36, м. Київ, 01001, тел. (044) 481 47 18, E-mail: reklama.kyiv@kyivcity.gov.ua
Контактний центр міста Києва (044) 15 51, Код ЄДРПОУ 41348526

ВИМОГА № 010505-26
від 28.10.2026 р.

Склав: головний спеціаліст Головченко М.Ф.

(посада та ПІБ працівника відділу контролю та обліку рекламних засобів та вивісок)

На ім'я: ФІЗИЧНА ОСОБА-ПІДПРИЄМЕЦЬ СМОЛЯК ТАМІЛА ВІТАЛІЇВНА

(найменування юридичної особи або прізвище, ім'я, по батькові фізичної особи-підприємця або самозайнятої особи)

Місцезнаходження згідно даних ЄДР: 34000, Рівненська обл., Зарічненський р-н, смт Зарічне, вул. Винниченка, 21, тел.380665840185

(район, вулиця, № будинку, контактний телефон)

щодо усунення порушень Порядку розміщення вивісок у місті Києві, затвердженого рішенням Київської міської ради від 20.04.2017 №224/2446 (зі змінами і доповненнями) (далі – Порядок) та Правил благоустрою міста Києва, затверджених рішенням Київської міської ради від 25.12.2008 № 1051/1051 (зі змінами і доповненнями).

Порушення: встановлення вивіски з невідповідністю вимогам щодо її розміщення, визначеним розділом II Порядку.
Суть порушення: розміщення вивіски з порушенням вимог до: технічних характеристик (параметрів) (абзац 5 п.п 2.2.2, п.п 2.1.3, п.п 2.2.5), місця розміщення (абзац 3 п.п.2.2.2), інформаційних вимог (п.п 2.6.1, п.п 2.6.2, п.п 2.6.3, п.п 2.6.4).
Спосіб усунення порушення (виконання зобов'язання): привести вивіску у відповідність до вимог Порядку або здійснити її демонтаж.
Термін усунення порушення (строк добровільного виконання зобов'язання) до: 18.11.2026 р.
Примітка (№ вивіски): № 247579С

Про усунення зазначених порушень (виконання зобов'язання) необхідно повідомити Управління з питань реклами виконавчого органу Київської міської ради (Київської міської державної адміністрації) (далі – Управління) за адресою: 01001, м. Київ, вул. Хрещатик, 36, або 04070, м. Київ, Боричів узвіз, 8, тел. 481-47-18 в письмовій формі з фотофіксацією усунутих порушень.

У разі невиконання цієї вимоги (зобов'язання) у добровільному порядку, вивіска буде демонтована підпорядкованим Управлінню комунальним підприємством виконавчого органу Київради (Київської міської державної адміністрації) «Київреклама» (далі – КП «Київреклама») на підставі відповідного наказу Управління про демонтаж вивісок. Після демонтажу вивіски, на Вас буде покладено обов'язок компенсації витрат пов'язаних з демонтажем вивіски, її транспортуванням та подальшим зберіганням згідно затвердженого КП «Київреклама» кошторису (планової собівартості робіт з демонтажу вивіски). З кошторисом витрат (плановою собівартістю робіт з демонтажу вивіски) можна ознайомитись на офіційному веб-сайті КП «Київреклама» за посиланням: https://www.kyivreclama.kyiv.ua/demontazh/. Витрати на демонтаж вивіски можуть бути збільшені, якщо виконання заходів впливу (демонтажу) призведе до такого збільшення.

Вимога може бути оскаржена в порядку адміністративного судочинства до окружного адміністративного суду за вибором зобов'язаної особи за зареєстрованим у встановленому законом порядку місцем проживання (перебування, знаходження) цієї зобов'язаної особи або до окружного адміністративного суду за місцезнаходженням Управління протягом шестимісячного строку, який обчислюється з дня, коли особа дізналася або повинна була дізнатися про порушення своїх прав, свобод чи інтересів.

Вимогу склав: головний спеціаліст Головченко М.Ф. _____

(посада, прізвище, ім'я, по батькові та підпис працівника відділу контролю та обліку рекламних засобів та вивісок)

Вимогу одержав _____

(посада, прізвище, ім'я, по батькові та підпис)

Увага: всю необхідну інформацію з питань оформлення вивісок можна знайти на офіційному веб-сайті Управління за посиланням: https://reklama.kyivcity.gov.ua/. Відповіді на найпопулярніші питання, які виникають при оформленні вивісок ви можете отримати скориставшись чат-ботом Управління за посиланням: https://t.me/kyivreklama_bot.

Відтермінування виконання цієї вимоги (зобов'язання) не передбачено нормативно-правовими актами.

АКТ обстеження
від 13.10.2026 р.

За результатами обстеження території міста Києва, за адресою: **Солом'янський р-н, просп. Повітряних сил (Повітрофлотський), 5** виявлено порушення Порядку розміщення вивісок у місті Києві, затвердженого рішенням Київської міської ради від 20.04.2017 №224/2446 (зі змінами і доповненнями) (далі – Порядок) та Правил благоустрою міста Києва, затверджених рішенням Київської міської ради від 25.12.2008 №1051/1051 (зі змінами і доповненнями), а саме: **розміщення вивіски з невідповідністю вимогам щодо її розміщення, визначеним розділом II Порядку.**

Найменування юридичної особи або прізвище, ім'я, по батькові фізичної особи-підприємця або самозайнятої особи, якій належить вивіска:
ФІЗИЧНА ОСОБА-ПІДПРИЄМЕЦЬ СМОЛЯК ТАМІЛА ВІТАЛІЇВНА

Примітка (№ вивіски): № 247579С

Акт підготував:
Провідний фахівець КП "Київреклама":
_____ **Левчун Ю.В.**

Акт підписав:
Начальник відділу обстежень та обліку рекламних засобів КП «Київреклама»:
_____ **Бондарчук А.П.**

Фотофіксація розміщення: Вивіска



reklama.kyivcity.gov.ua

ВИКОНАВЧИЙ ОРГАН КИЇВСЬКОЇ МІСЬКОЇ РАДИ
(КИЇВСЬКОЇ МІСЬКОЇ ДЕРЖАВНОЇ АДМІНІСТРАЦІЇ)
УПРАВЛІННЯ З ПИТАНЬ РЕКЛАМИ

вул. Хрещатик, 36, м. Київ, 01001, тел. (044) 481 47 18, E-mail: reklama.kyiv@kyivcity.gov.ua
Контактний центр міста Києва (044) 15 51, Код ЄДРПОУ 41348526

ВИМОГА № 010506-26
від 28.10.2026 р.

Склав: головний спеціаліст Головченко М.Ф.

(посада та ПІБ працівника відділу контролю та обліку рекламних засобів та вивісок)

На ім'я: ФІЗИЧНА ОСОБА-ПІДПРИЄМЕЦЬ КОВАЛЬОВА ТЕТЯНА ОЛЕКСАНДРІВНА

(найменування юридичної особи або прізвище, ім'я, по батькові фізичної особи-підприємця або самозайнятої особи)

Місцезнаходження згідно даних ЄДР: 02225, м. Київ, вул. Бальзака Оноре де, 10-А, кв. 96, тел.380995598567, 380732669242

(район, вулиця, № будинку, контактний телефон)

щодо усунення порушень Порядку розміщення вивісок у місті Києві, затвердженого рішенням Київської міської ради від 20.04.2017 №224/2446 (зі змінами і доповненнями) (далі – Порядок) та Правил благоустрою міста Києва, затверджених рішенням Київської міської ради від 25.12.2008 № 1051/1051 (зі змінами і доповненнями).

Порушення: встановлення вивіски з невідповідністю технічних характеристик та/або місця розміщення вивіски.
Суть порушення: розміщення вивіски з відхиленням від заявлених характеристик, розміру та ескізу.
Спосіб усунення порушення (виконання зобов'язання): привести у відповідність до заявлених характеристик, або здійснити демонтаж вивіски.
Термін усунення порушення (строк добровільного виконання зобов'язання) до: 18.11.2026 р.
Примітка (№ вивіски): № 38897-І-23

Про усунення зазначених порушень (виконання зобов'язання) необхідно повідомити Управління з питань реклами виконавчого органу Київської міської ради (Київської міської державної адміністрації) (далі – Управління) за адресою: 01001, м. Київ, вул. Хрещатик, 36, або 04070, м. Київ, Боричів узвіз, 8, тел. 481-47-18 в письмовій формі з фотофіксацією усунутих порушень.

У разі невиконання цієї вимоги (зобов'язання) у добровільному порядку, вивіска буде демонтована підпорядкованим Управлінню комунальним підприємством виконавчого органу Київради (Київської міської державної адміністрації) «Київреклама» (далі – КП «Київреклама») на підставі відповідного наказу Управління про демонтаж вивісок. Після демонтажу вивіски, на Вас буде покладено обов'язок компенсації витрат пов'язаних з демонтажем вивіски, її транспортуванням та подальшим зберіганням згідно затвердженого КП «Київреклама» кошторису (планової собівартості робіт з демонтажу вивіски). З кошторисом витрат (плановою собівартістю робіт з демонтажу вивіски) можна ознайомитись на офіційному веб-сайті КП «Київреклама» за посиланням: https://www.kyivreclama.kyiv.ua/demontazh/. Витрати на демонтаж вивіски можуть бути збільшені, якщо виконання заходів впливу (демонтажу) призведе до такого збільшення.

Вимога може бути оскаржена в порядку адміністративного судочинства до окружного адміністративного суду за вибором зобов'язаної особи за зареєстрованим у встановленому законом порядку місцем проживання (перебування, знаходження) цієї зобов'язаної особи або до окружного адміністративного суду за місцезнаходженням Управління протягом шестимісячного строку, який обчислюється з дня, коли особа дізналася або повинна була дізнатися про порушення своїх прав, свобод чи інтересів.

Вимогу склав: головний спеціаліст Головченко М.Ф. _____

(посада, прізвище, ім'я, по батькові та підпис працівника відділу контролю та обліку рекламних засобів та вивісок)

Вимогу одержав _____

(посада, прізвище, ім'я, по батькові та підпис)

Увага: всю необхідну інформацію з питань оформлення вивісок можна знайти на офіційному веб-сайті Управління за посиланням: https://reklama.kyivcity.gov.ua/. Відповіді на найпопулярніші питання, які виникають при оформленні вивісок ви можете отримати скориставшись чат-ботом Управління за посиланням: https://t.me/kyivreklama_bot.

Відтермінування виконання цієї вимоги (зобов'язання) не передбачено нормативно-правовими актами.

АКТ обстеження
від 12.10.2026 р.

За результатами обстеження території міста Києва, за адресою: **Дніпровський р-н, вул. Шептицького Андрея Митрополита (Луначарського), 24** виявлено порушення Порядку розміщення вивісок у місті Києві, затвердженого рішенням Київської міської ради від 20.04.2017 №224/2446 (зі змінами і доповненнями) (далі – Порядок) та Правил благоустрою міста Києва, затверджених рішенням Київської міської ради від 25.12.2008 №1051/1051 (зі змінами і доповненнями), а саме: **розміщення вивіски з невідповідністю технічних характеристик та/або місця розміщення вивіски.**

Найменування юридичної особи або прізвище, ім'я, по батькові фізичної особи-підприємця або самозайнятої особи, якій належить вивіска:
ФІЗИЧНА ОСОБА-ПІДПРИЄМЕЦЬ КОВАЛЬОВА ТЕТЯНА ОЛЕКСАНДРІВНА

Примітка (№ вивіски): № 38897-І-23

Акт підготував:
Провідний фахівець КП "Київреклама":
_____ **Марченко А.К.**

Акт підписав:
Начальник відділу обстежень та обліку рекламних засобів КП «Київреклама»:
_____ **Бондарчук А.П.**

Фотофіксація розміщення: Вивіска



reklama.kyivcity.gov.ua

ВИКОНАВЧИЙ ОРГАН КИЇВСЬКОЇ МІСЬКОЇ РАДИ
(КИЇВСЬКОЇ МІСЬКОЇ ДЕРЖАВНОЇ АДМІНІСТРАЦІЇ)
УПРАВЛІННЯ З ПИТАНЬ РЕКЛАМИ

вул. Хрещатик, 36, м. Київ, 01001, тел. (044) 481 47 18, E-mail: reklama.kyiv@kyivcity.gov.ua
Контактний центр міста Києва (044) 15 51, Код ЄДРПОУ 41348526

ВИМОГА № 010507-26
від 28.10.2026 р.

Склав: головний спеціаліст Головченко М.Ф.

(посада та ПІБ працівника відділу контролю та обліку рекламних засобів та вивісок)

На ім'я: ФІЗИЧНА ОСОБА-ПІДПРИЄМЕЦЬ КОВАЛЬ ГАННА ВОЛОДИМИРІВНА

(найменування юридичної особи або прізвище, ім'я, по батькові фізичної особи-підприємця або самозайнятої особи)

Місцезнаходження згідно даних ЄДР: 04079, м. Київ, вул. Тираспольська, 60, кв. 729, тел.380966234871

(район, вулиця, № будинку, контактний телефон)

щодо усунення порушень Порядку розміщення вивісок у місті Києві, затвердженого рішенням Київської міської ради від 20.04.2017 №224/2446 (зі змінами і доповненнями) (далі – Порядок) та Правил благоустрою міста Києва, затверджених рішенням Київської міської ради від 25.12.2008 № 1051/1051 (зі змінами і доповненнями).

Порушення: встановлення вивіски з невідповідністю вимогам щодо її розміщення, визначеним розділом II Порядку.
Суть порушення: розміщення вивіски з порушенням вимог до: технічних характеристик (параметрів) (п.п. 2.3.1), місця розміщення (абзац 3 п.п.2.2.2, п.п.2.2.7).
Спосіб усунення порушення (виконання зобов'язання): привести вивіску у відповідність до вимог Порядку або здійснити її демонтаж.
Термін усунення порушення (строк добровільного виконання зобов'язання) до: 18.11.2026 р.
Примітка (№ вивіски): № 231967С

Про усунення зазначених порушень (виконання зобов'язання) необхідно повідомити Управління з питань реклами виконавчого органу Київської міської ради (Київської міської державної адміністрації) (далі – Управління) за адресою: 01001, м. Київ, вул. Хрещатик, 36, або 04070, м. Київ, Боричів узвіз, 8, тел. 481-47-18 в письмовій формі з фотофіксацією усунутих порушень.

У разі невиконання цієї вимоги (зобов'язання) у добровільному порядку, вивіска буде демонтована підпорядкованим Управлінню комунальним підприємством виконавчого органу Київради (Київської міської державної адміністрації) «Київреклама» (далі – КП «Київреклама») на підставі відповідного наказу Управління про демонтаж вивісок. Після демонтажу вивіски, на Вас буде покладено обов'язок компенсації витрат пов'язаних з демонтажем вивіски, її транспортуванням та подальшим зберіганням згідно затвердженого КП «Київреклама» кошторису (планової собівартості робіт з демонтажу вивіски). З кошторисом витрат (плановою собівартістю робіт з демонтажу вивіски) можна ознайомитись на офіційному веб-сайті КП «Київреклама» за посиланням: https://www.kyivreclama.kyiv.ua/demontazh/. Витрати на демонтаж вивіски можуть бути збільшені, якщо виконання заходів впливу (демонтажу) призведе до такого збільшення.

Вимога може бути оскаржена в порядку адміністративного судочинства до окружного адміністративного суду за вибором зобов'язаної особи за зареєстрованим у встановленому законом порядку місцем проживання (перебування, знаходження) цієї зобов'язаної особи або до окружного адміністративного суду за місцезнаходженням Управління протягом шестимісячного строку, який обчислюється з дня, коли особа дізналася або повинна була дізнатися про порушення своїх прав, свобод чи інтересів.

Вимогу склав: головний спеціаліст Головченко М.Ф. _____

(посада, прізвище, ім'я, по батькові та підпис працівника відділу контролю та обліку рекламних засобів та вивісок)

Вимогу одержав _____

(посада, прізвище, ім'я, по батькові та підпис)

Увага: всю необхідну інформацію з питань оформлення вивісок можна знайти на офіційному веб-сайті Управління за посиланням: https://reklama.kyivcity.gov.ua/. Відповіді на найпопулярніші питання, які виникають при оформленні вивісок ви можете отримати скориставшись чат-ботом Управління за посиланням: https://t.me/kyivreklama_bot.

Відтермінування виконання цієї вимоги (зобов'язання) не передбачено нормативно-правовими актами.

АКТ обстеження
від 15.10.2026 р.

За результатами обстеження території міста Києва, за адресою: **Шевченківський р-н, вул. Щербаківського Данила (Щербакова), 68** виявлено порушення Порядку розміщення вивісок у місті Києві, затвердженого рішенням Київської міської ради від 20.04.2017 №224/2446 (зі змінами і доповненнями) (далі – Порядок) та Правил благоустрою міста Києва, затверджених рішенням Київської міської ради від 25.12.2008 №1051/1051 (зі змінами і доповненнями), а саме: **розміщення вивіски з невідповідністю вимогам щодо її розміщення, визначеним розділом II Порядку.**

Найменування юридичної особи або прізвище, ім'я, по батькові фізичної особи-підприємця або самозайнятої особи, якій належить вивіска:
ФІЗИЧНА ОСОБА-ПІДПРИЄМЕЦЬ КОВАЛЬ ГАННА ВОЛОДИМИРІВНА

Примітка (№ вивіски): № 231967С

Акт підготував:
Провідний фахівець КП "Київреклама":
_____ **Золотар З.М.**

Акт підписав:
Начальник відділу обстежень та обліку рекламних засобів КП «Київреклама»:
_____ **Бондарчук А.П.**

Фотофіксація розміщення: Вивіска



reklama.kyivcity.gov.ua

ВИКОНАВЧИЙ ОРГАН КИЇВСЬКОЇ МІСЬКОЇ РАДИ
(КИЇВСЬКОЇ МІСЬКОЇ ДЕРЖАВНОЇ АДМІНІСТРАЦІЇ)
УПРАВЛІННЯ З ПИТАНЬ РЕКЛАМИ

вул. Хрещатик, 36, м. Київ, 01001, тел. (044) 481 47 18, E-mail: reklama.kyiv@kyivcity.gov.ua
Контактний центр міста Києва (044) 15 51, Код ЄДРПОУ 41348526

ВИМОГА № 010508-26
від 28.10.2026 р.

Склав: головний спеціаліст Головченко М.Ф.

(посада та ПІБ працівника відділу контролю та обліку рекламних засобів та вивісок)

На ім'я: ФІЗИЧНА ОСОБА-ПІДПРИЄМЕЦЬ ВАШКО ІННА ОЛЕГІВНА

(найменування юридичної особи або прізвище, ім'я, по батькові фізичної особи-підприємця або самозайнятої особи)

Місцезнаходження згідно даних ЄДР: 02147, м. Київ, вул. Ентузіастів 43, кв. 17, тел 380445173869

(район, вулиця, № будинку, контактний телефон)

щодо усунення порушень Порядку розміщення вивісок у місті Києві, затвердженого рішенням Київської міської ради від 20.04.2017 №224/2446 (зі змінами і доповненнями) (далі – Порядок) та Правил благоустрою міста Києва, затверджених рішенням Київської міської ради від 25.12.2008 № 1051/1051 (зі змінами і доповненнями).

Порушення: встановлення вивіски з невідповідністю вимогам щодо її розміщення, визначеним розділом II Порядку.
Суть порушення: розміщення вивіски з порушенням вимог до: місця розміщення (абзац 2 п.п.2.2.9, абзац 3 п.п.2.2.2), інформаційних вимог (п.п 2.6.1, п.п 2.6.2).
Спосіб усунення порушення (виконання зобов'язання): привести вивіску у відповідність до вимог Порядку або здійснити її демонтаж.
Термін усунення порушення (строк добровільного виконання зобов'язання) до: 18.11.2026 р.
Примітка (№ вивіски): № 216905С

Про усунення зазначених порушень (виконання зобов'язання) необхідно повідомити Управління з питань реклами виконавчого органу Київської міської ради (Київської міської державної адміністрації) (далі – Управління) за адресою: 01001, м. Київ, вул. Хрещатик, 36, або 04070, м. Київ, Боричів узвіз, 8, тел. 481-47-18 в письмовій формі з фотофіксацією усунутих порушень.

У разі невиконання цієї вимоги (зобов'язання) у добровільному порядку, вивіска буде демонтована підпорядкованим Управлінню комунальним підприємством виконавчого органу Київради (Київської міської державної адміністрації) «Київреклама» (далі – КП «Київреклама») на підставі відповідного наказу Управління про демонтаж вивісок. Після демонтажу вивіски, на Вас буде покладено обов'язок компенсації витрат пов'язаних з демонтажем вивіски, її транспортуванням та подальшим зберіганням згідно затвердженого КП «Київреклама» кошторису (планової собівартості робіт з демонтажу вивіски). З кошторисом витрат (плановою собівартістю робіт з демонтажу вивіски) можна ознайомитись на офіційному веб-сайті КП «Київреклама» за посиланням: https://www.kyivreclama.kyiv.ua/demontazh/. Витрати на демонтаж вивіски можуть бути збільшені, якщо виконання заходів впливу (демонтажу) призведе до такого збільшення.

Вимога може бути оскаржена в порядку адміністративного судочинства до окружного адміністративного суду за вибором зобов'язаної особи за зареєстрованим у встановленому законом порядку місцем проживання (перебування, знаходження) цієї зобов'язаної особи або до окружного адміністративного суду за місцезнаходженням Управління протягом шестимісячного строку, який обчислюється з дня, коли особа дізналася або повинна була дізнатися про порушення своїх прав, свобод чи інтересів.

Вимогу склав: головний спеціаліст Головченко М.Ф. _____

(посада, прізвище, ім'я, по батькові та підпис працівника відділу контролю та обліку рекламних засобів та вивісок)

Вимогу одержав _____

(посада, прізвище, ім'я, по батькові та підпис)

Увага: всю необхідну інформацію з питань оформлення вивісок можна знайти на офіційному веб-сайті Управління за посиланням: https://reklama.kyivcity.gov.ua/. Відповіді на найпопулярніші питання, які виникають при оформленні вивісок ви можете отримати скориставшись чат-ботом Управління за посиланням: https://t.me/kyivreklama_bot.

Відтермінування виконання цієї вимоги (зобов'язання) не передбачено нормативно-правовими актами.

АКТ обстеження
від 15.10.2026 р.

За результатами обстеження території міста Києва, за адресою: **Шевченківський р-н, вул. Січових Стрільців (Артема), 10** виявлено порушення Порядку розміщення вивісок у місті Києві, затвердженого рішенням Київської міської ради від 20.04.2017 №224/2446 (зі змінами і доповненнями) (далі – Порядок) та Правил благоустрою міста Києва, затверджених рішенням Київської міської ради від 25.12.2008 №1051/1051 (зі змінами і доповненнями), а саме: **розміщення вивіски з невідповідністю вимогам щодо її розміщення, визначеним розділом II Порядку.**

Найменування юридичної особи або прізвище, ім'я, по батькові фізичної особи-підприємця або самозайнятої особи, якій належить вивіска:
ФІЗИЧНА ОСОБА-ПІДПРИЄМЕЦЬ ВАШКО ІННА ОЛЕГІВНА

Примітка (№ вивіски): № 216905С

Акт підготував:
Провідний фахівець КП "Київреклама":
_____ **Золотар З.М.**

Акт підписав:
Начальник відділу обстежень та обліку рекламних засобів КП «Київреклама»:
_____ **Бондарчук А.П.**

Фотофіксація розміщення: Вивіска

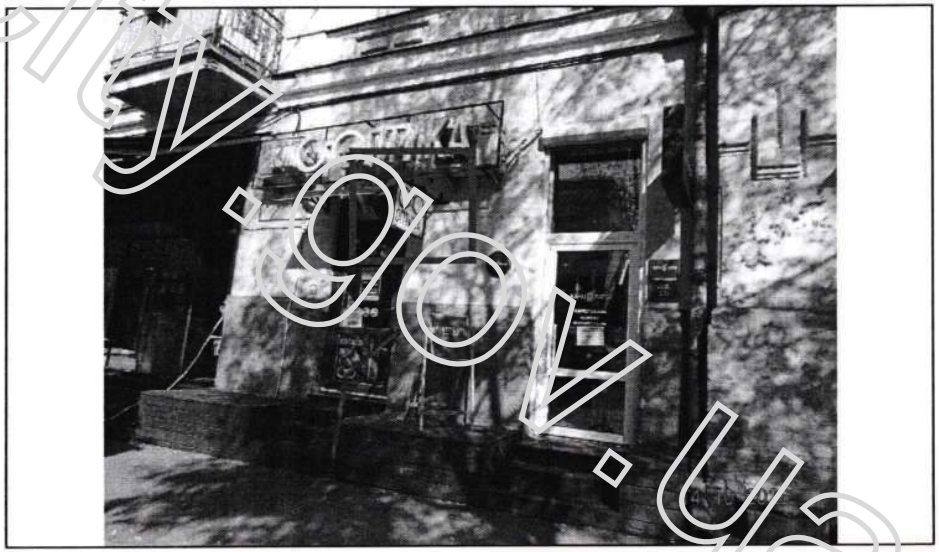

reklama.kyivcity.gov.ua

ВИКОНАВЧИЙ ОРГАН КИЇВСЬКОЇ МІСЬКОЇ РАДИ
(КИЇВСЬКОЇ МІСЬКОЇ ДЕРЖАВНОЇ АДМІНІСТРАЦІЇ)
УПРАВЛІННЯ З ПИТАНЬ РЕКЛАМИ

вул. Хрещатик, 36, м. Київ, 01001, тел. (044) 481 47 18, E-mail: reklama.kyiv@kyivcity.gov.ua
Контактний центр міста Києва (044) 15 51, Код ЄДРПОУ 41348526

ВИМОГА № 010509-26
від 28.10.2026 р.

Склав: головний спеціаліст Головченко М.Ф.

(посада та ПІБ працівника відділу контролю та обліку рекламних засобів та вивісок)

На ім'я: ФІЗИЧНА ОСОБА-ПІДПРИЄМЕЦЬ ГРАЧОВ ВІТАЛІЙ СЕМЕНОВИЧ

(найменування юридичної особи або прізвище, ім'я, по батькові фізичної особи-підприємця або самозайнятої особи)

Місцезнаходження згідно даних ЄДР: 02232, м. Київ, просп. Червоної Калини, 56-А, кв. 199, тел.380672099899

(район, вулиця, № будинку, контактний телефон)

щодо усунення порушень Порядку розміщення вивісок у місті Києві, затвердженого рішенням Київської міської ради від 20.04.2017 №224/2446 (зі змінами і доповненнями) (далі – Порядок) та Правил благоустрою міста Києва, затверджених рішенням Київської міської ради від 25.12.2008 № 1051/1051 (зі змінами і доповненнями).

Порушення: встановлення вивіски з невідповідністю вимогам щодо її розміщення, визначеним розділом II Порядку.
Суть порушення: розміщення вивіски з порушенням вимог до: технічних характеристик (параметрів) (п.п 2.3.1).
Спосіб усунення порушення (виконання зобов'язання): привести вивіску у відповідність до вимог Порядку або здійснити її демонтаж.
Термін усунення порушення (строк добровільного виконання зобов'язання) до: 18.11.2026 р.
Примітка (№ вивіски): № 247525С

Про усунення зазначених порушень (виконання зобов'язання) необхідно повідомити Управління з питань реклами виконавчого органу Київської міської ради (Київської міської державної адміністрації) (далі – Управління) за адресою: 01001, м. Київ, вул. Хрещатик, 36, або 04070, м. Київ, Боричів узвіз, 8, тел. 481-47-18 в письмовій формі з фотофіксацією усунутих порушень.

У разі невиконання цієї вимоги (зобов'язання) у добровільному порядку, вивіска буде демонтована підпорядкованим Управлінню комунальним підприємством виконавчого органу Київради (Київської міської державної адміністрації) «Київреклама» (далі – КП «Київреклама») на підставі відповідного наказу Управління про демонтаж вивісок. Після демонтажу вивіски, на Вас буде покладено обов'язок компенсації витрат пов'язаних з демонтажем вивіски, її транспортуванням та подальшим зберіганням згідно затвердженого КП «Київреклама» кошторису (планової собівартості робіт з демонтажу вивіски). З кошторисом витрат (плановою собівартістю робіт з демонтажу вивіски) можна ознайомитись на офіційному веб-сайті КП «Київреклама» за посиланням: https://www.kyivreclama.kyiv.ua/demontazh/. Витрати на демонтаж вивіски можуть бути збільшені, якщо виконання заходів впливу (демонтажу) призведе до такого збільшення.

Вимога може бути оскаржена в порядку адміністративного судочинства до окружного адміністративного суду за вибором зобов'язаної особи за зареєстрованим у встановленому законом порядку місцем проживання (перебування, знаходження) цієї зобов'язаної особи або до окружного адміністративного суду за місцезнаходженням Управління протягом шестимісячного строку, який обчислюється з дня, коли особа дізналася або повинна була дізнатися про порушення своїх прав, свобод чи інтересів.

Вимогу склав: головний спеціаліст Головченко М.Ф. _____

(посада, прізвище, ім'я, по батькові та підпис працівника відділу контролю та обліку рекламних засобів та вивісок)

Вимогу одержав _____

(посада, прізвище, ім'я, по батькові та підпис)

Увага: всю необхідну інформацію з питань оформлення вивісок можна знайти на офіційному веб-сайті Управління за посиланням: https://reklama.kyivcity.gov.ua/. Відповіді на найпопулярніші питання, які виникають при оформленні вивісок ви можете отримати скориставшись чат-ботом Управління за посиланням: https://t.me/kyivreklama_bot.

Відтермінування виконання цієї вимоги (зобов'язання) не передбачено нормативно-правовими актами.

АКТ обстеження
від 12.10.2026 р.

За результатами обстеження території міста Києва, за адресою: **Солом'янський р-н, вул. Тихого Олекси (Виборзька), 28** виявлено порушення Порядку розміщення вивісок у місті Києві, затвердженого рішенням Київської міської ради від 20.04.2017 №224/2446 (зі змінами і доповненнями) (далі – Порядок) та Правил благоустрою міста Києва, затверджених рішенням Київської міської ради від 25.12.2008 №1051/1051 (зі змінами і доповненнями), а саме: **розміщення вивіски з невідповідністю вимогам щодо її розміщення, визначеним розділом II Порядку.**

Найменування юридичної особи або прізвище, ім'я, по батькові фізичної особи-підприємця або самозайнятої особи, якій належить вивіска:
ФІЗИЧНА ОСОБА-ПІДПРИЄМЕЦЬ ГРАЧОВ ВІТАЛІЙ СЕМЕНОВИЧ

Примітка (№ вивіски): № 247525С

Акт підготував:
Провідний фахівець КП "Київреклама":
_____ **Левчун Ю.В.**

Акт підписав:
Начальник відділу обстежень та обліку рекламних засобів КП «Київреклама»:
_____ **Бондарчук А.П.**

Фотофіксація розміщення: Вивіска



reklama.kyivcity.gov.ua

ВИКОНАВЧИЙ ОРГАН КИЇВСЬКОЇ МІСЬКОЇ РАДИ
(КИЇВСЬКОЇ МІСЬКОЇ ДЕРЖАВНОЇ АДМІНІСТРАЦІЇ)
УПРАВЛІННЯ З ПИТАНЬ РЕКЛАМИ

вул. Хрещатик, 36, м. Київ, 01001, тел. (044) 481 47 18, E-mail: reklama.kyiv@kyivcity.gov.ua
Контактний центр міста Києва (044) 15 51, Код ЄДРПОУ 41348526

ВИМОГА № 010510-26
від 28.10.2026 р.

Склав: головний спеціаліст Головченко М.Ф.

(посада та ПІБ працівника відділу контролю та обліку рекламних засобів та вивісок)

На ім'я: ФІЗИЧНА ОСОБА-ПІДПРИЄМЕЦЬ ВОЛОШИН ЄВГЕН АНДРІЙОВИЧ

(найменування юридичної особи або прізвище, ім'я, по батькові фізичної особи-підприємця або самозайнятої особи)

Місцезнаходження згідно даних ЄДР: 03179, м. Київ, просп. Повітрофлотський, 13, кв. 239, тел.380933310407

(район, вулиця, № будинку, контактний телефон)

щодо усунення порушень Порядку розміщення вивісок у місті Києві, затвердженого рішенням Київської міської ради від 20.04.2017 №224/2446 (зі змінами і доповненнями) (далі – Порядок) та Правил благоустрою міста Києва, затверджених рішенням Київської міської ради від 25.12.2008 № 1051/1051 (зі змінами і доповненнями).

Порушення: встановлення вивіски з невідповідністю вимогам щодо її розміщення, визначеним розділом II Порядку.
Суть порушення: розміщення вивіски з порушенням вимог до: технічних характеристик (параметрів) (абзац 3 п.п.2.2.7, п.п 2.1.3).
Спосіб усунення порушення (виконання зобов'язання): привести вивіску у відповідність до вимог Порядку або здійснити її демонтаж.
Термін усунення порушення (строк добровільного виконання зобов'язання) до: 18.11.2026 р.
Примітка (№ вивіски): № 210802С

Про усунення зазначених порушень (виконання зобов'язання) необхідно повідомити Управління з питань реклами виконавчого органу Київської міської ради (Київської міської державної адміністрації) (далі – Управління) за адресою: 01001, м. Київ, вул. Хрещатик, 36, або 04070, м. Київ, Боричів узвіз, 8, тел. 481-47-18 в письмовій формі з фотофіксацією усунутих порушень.

У разі невиконання цієї вимоги (зобов'язання) у добровільному порядку, вивіска буде демонтована підпорядкованим Управлінню комунальним підприємством виконавчого органу Київради (Київської міської державної адміністрації) «Київреклама» (далі – КП «Київреклама») на підставі відповідного наказу Управління про демонтаж вивісок. Після демонтажу вивіски, на Вас буде покладено обов'язок компенсації витрат пов'язаних з демонтажем вивіски, її транспортуванням та подальшим зберіганням згідно затвердженого КП «Київреклама» кошторису (планової собівартості робіт з демонтажу вивіски). З кошторисом витрат (плановою собівартістю робіт з демонтажу вивіски) можна ознайомитись на офіційному веб-сайті КП «Київреклама» за посиланням: https://www.kyivreclama.kyiv.ua/demontazh/. Витрати на демонтаж вивіски можуть бути збільшені, якщо виконання заходів впливу (демонтажу) призведе до такого збільшення.

Вимога може бути оскаржена в порядку адміністративного судочинства до окружного адміністративного суду за вибором зобов'язаної особи за зареєстрованим у встановленому законом порядку місцем проживання (перебування, знаходження) цієї зобов'язаної особи або до окружного адміністративного суду за місцезнаходженням Управління протягом шестимісячного строку, який обчислюється з дня, коли особа дізналася або повинна була дізнатися про порушення своїх прав, свобод чи інтересів.

Вимогу склав: головний спеціаліст Головченко М.Ф. _____

(посада, прізвище, ім'я, по батькові та підпис працівника відділу контролю та обліку рекламних засобів та вивісок)

Вимогу одержав _____

(посада, прізвище, ім'я, по батькові та підпис)

Увага: всю необхідну інформацію з питань оформлення вивісок можна знайти на офіційному веб-сайті Управління за посиланням: https://reklama.kyivcity.gov.ua/. Відповіді на найпопулярніші питання, які виникають при оформленні вивісок ви можете отримати скориставшись чат-ботом Управління за посиланням: https://t.me/kyivreklama_bot.

Відтермінування виконання цієї вимоги (зобов'язання) не передбачено нормативно-правовими актами.

АКТ обстеження
від 14.10.2026 р.

За результатами обстеження території міста Києва, за адресою: **Шевченківський р-н, вул. Володимирська, 51-53** виявлено порушення Порядку розміщення вивісок у місті Києві, затвердженого рішенням Київської міської ради від 20.04.2017 №224/2446 (зі змінами і доповненнями) (далі – Порядок) та Правил благоустрою міста Києва, затверджених рішенням Київської міської ради від 25.12.2008 №1051/1051 (зі змінами і доповненнями), а саме: **розміщення вивіски з невідповідністю вимогам щодо її розміщення, визначеним розділом II Порядку.**

Найменування юридичної особи або прізвище, ім'я, по батькові фізичної особи-підприємця або самозайнятої особи, якій належить вивіска:
ФІЗИЧНА ОСОБА-ПІДПРИЄМЕЦЬ ВОЛОШИН ЄВГЕН АНДРІЙОВИЧ

Примітка (№ вивіски): № 210802С

Акт підготував:
Провідний фахівець КП "Київреклама":
_____ **Золотар З.М.**

Акт підписав:
Начальник відділу обстежень та обліку рекламних засобів КП «Київреклама»:
_____ **Бондарчук А.П.**

Фотофіксація розміщення: Вивіска



reklama.kyivcity.gov.ua

ВИКОНАВЧИЙ ОРГАН КИЇВСЬКОЇ МІСЬКОЇ РАДИ
(КИЇВСЬКОЇ МІСЬКОЇ ДЕРЖАВНОЇ АДМІНІСТРАЦІЇ)
УПРАВЛІННЯ З ПИТАНЬ РЕКЛАМИ

вул. Хрещатик, 36, м. Київ, 01001, тел. (044) 481 47 18, E-mail: reklama.kyiv@kyivcity.gov.ua
Контактний центр міста Києва (044) 15 51, Код ЄДРПОУ 41348526

ВИМОГА № 010511-26
від 28.10.2026 р.

Склав: головний спеціаліст Головченко М.Ф.

(посада та ПІБ працівника відділу контролю та обліку рекламних засобів та вивісок)

На ім'я: ТОВАРИСТВО З ОБМЕЖЕНОЮ ВІДПОВІДАЛЬНІСТЮ СТОМАТОЛОГІЧНА КЛІНІКА "КИЇВ ДЕНТ"

(найменування юридичної особи або прізвище, ім'я, по батькові фізичної особи-підприємця або самозайнятої особи)

Місцезнаходження згідно даних ЄДР: 08291, Київська обл., Бучанський р-н, смт Гостомель, вул. Проскурівська, 10, кв. 29, тел.380444955525, 380672552828, 380662552828

(район, вулиця, № будинку, контактний телефон)

щодо усунення порушень Порядку розміщення вивісок у місті Києві, затвердженого рішенням Київської міської ради від 20.04.2017 №224/2446 (зі змінами і доповненнями) (далі – Порядок) та Правил благоустрою міста Києва, затверджених рішенням Київської міської ради від 25.12.2008 № 1051/1051 (зі змінами і доповненнями).

Порушення: встановлення вивіски з невідповідністю вимогам щодо її розміщення, визначеним розділом II Порядку.
Суть порушення: розміщення вивіски з порушенням вимог до: місця розміщення (п.п.2.2.12.2).
Спосіб усунення порушення (виконання зобов'язання): привести вивіску у відповідність до вимог Порядку або здійснити її демонтаж.
Термін усунення порушення (строк добровільного виконання зобов'язання) до: 18.11.2026 р.
Примітка (№ вивіски): № 200901С

Про усунення зазначених порушень (виконання зобов'язання) необхідно повідомити Управління з питань реклами виконавчого органу Київської міської ради (Київської міської державної адміністрації) (далі – Управління) за адресою: 01001, м. Київ, вул. Хрещатик, 36, або 04070, м. Київ, Боричів узвіз, 8, тел. 481-47-18 в письмовій формі з фотофіксацією усунутих порушень.

У разі невиконання цієї вимоги (зобов'язання) у добровільному порядку, вивіска буде демонтована підпорядкованим Управлінню комунальним підприємством виконавчого органу Київради (Київської міської державної адміністрації) «Київреклама» (далі – КП «Київреклама») на підставі відповідного наказу Управління про демонтаж вивісок. Після демонтажу вивіски, на Вас буде покладено обов'язок компенсації витрат пов'язаних з демонтажем вивіски, її транспортуванням та подальшим зберіганням згідно затвердженого КП «Київреклама» кошторису (планової собівартості робіт з демонтажу вивіски). З кошторисом витрат (плановою собівартістю робіт з демонтажу вивіски) можна ознайомитись на офіційному веб-сайті КП «Київреклама» за посиланням: https://www.kyivreclama.kyiv.ua/demontazh/. Витрати на демонтаж вивіски можуть бути збільшені, якщо виконання заходів впливу (демонтажу) призведе до такого збільшення.

Вимога може бути оскаржена в порядку адміністративного судочинства до окружного адміністративного суду за вибором зобов'язаної особи за зареєстрованим у встановленому законом порядку місцем проживання (перебування, знаходження) цієї зобов'язаної особи або до окружного адміністративного суду за місцезнаходженням Управління протягом шестимісячного строку, який обчислюється з дня, коли особа дізналася або повинна була дізнатися про порушення своїх прав, свобод чи інтересів.

Вимогу склав: головний спеціаліст Головченко М.Ф. _____

(посада, прізвище, ім'я, по батькові та підпис працівника відділу контролю та обліку рекламних засобів та вивісок)

Вимогу одержав _____

(посада, прізвище, ім'я, по батькові та підпис)

Увага: всю необхідну інформацію з питань оформлення вивісок можна знайти на офіційному веб-сайті Управління за посиланням: https://reklama.kyivcity.gov.ua/. Відповіді на найпопулярніші питання, які виникають при оформленні вивісок ви можете отримати скориставшись чат-ботом Управління за посиланням: https://t.me/kyivreklama_bot.

Відтермінування виконання цієї вимоги (зобов'язання) не передбачено нормативно-правовими актами.

АКТ обстеження
від 14.10.2026 р.

За результатами обстеження території міста Києва, за адресою: **Дарницький р-н, вул. Срібнокільська, 20** виявлено порушення Порядку розміщення вивісок у місті Києві, затвердженого рішенням Київської міської ради від 20.04.2017 №224/2446 (зі змінами і доповненнями) (далі – Порядок) та Правил благоустрою міста Києва, затверджених рішенням Київської міської ради від 25.12.2008 №1051/1051 (зі змінами і доповненнями), а саме: **розміщення вивіски з невідповідністю вимогам щодо її розміщення, визначеним розділом II Порядку.**

Найменування юридичної особи або прізвище, ім'я, по батькові фізичної особи-підприємця або самозайнятої особи, якій належить вивіска:
ТОВАРИСТВО З ОБМЕЖЕНОЮ ВІДПОВІДАЛЬНІСТЮ СТОМАТОЛОГІЧНА КЛІНІКА "КИЇВ ДЕНТ"

Примітка (№ вивіски): № 200901С

Акт підготував:
Провідний фахівець КП "Київреклама":
_____ **Марченко А.К.**

Акт підписав:
Начальник відділу обстежень та обліку рекламних засобів КП «Київреклама»:
_____ **Бондарчук А.П.**

Фотофіксація розміщення: Вивіска

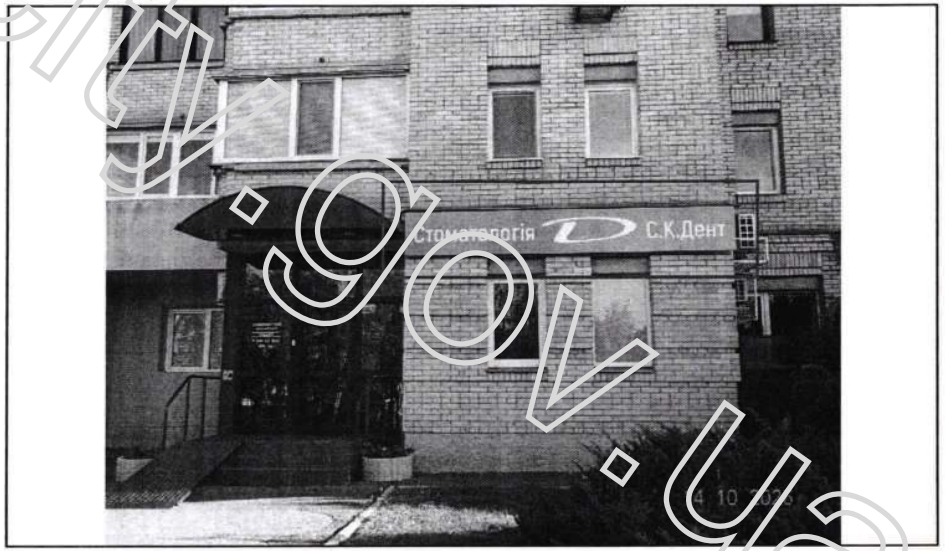

reklama.kyivcity.gov.ua

ВИКОНАВЧИЙ ОРГАН КИЇВСЬКОЇ МІСЬКОЇ РАДИ
(КИЇВСЬКОЇ МІСЬКОЇ ДЕРЖАВНОЇ АДМІНІСТРАЦІЇ)
УПРАВЛІННЯ З ПИТАНЬ РЕКЛАМИ

вул. Хрещатик, 36, м. Київ, 01001, тел. (044) 481 47 18, E-mail: reklama.kyiv@kyivcity.gov.ua
Контактний центр міста Києва (044) 15 51, Код ЄДРПОУ 41348526

ВИМОГА № 010512-26
від 28.10.2026 р.

Склав: головний спеціаліст Головченко М.Ф.

(посада та ПІБ працівника відділу контролю та обліку рекламних засобів та вивісок)

На ім'я: ТОВАРИСТВО З ОБМЕЖЕНОЮ ВІДПОВІДАЛЬНІСТЮ "КОМО УКРАЇНА"

(найменування юридичної особи або прізвище, ім'я, по батькові фізичної особи-підприємця або самозайнятої особи)

Місцезнаходження згідно даних ЄДР: 43000, Волинська обл., м. Луцьк,вул. Львівська, 2, тел.380332783899

(район, вулиця, № будинку, контактний телефон)

щодо усунення порушень Порядку розміщення вивісок у місті Києві, затвердженого рішенням Київської міської ради від 20.04.2017 №224/2446 (зі змінами і доповненнями) (далі – Порядок) та Правил благоустрою міста Києва, затверджених рішенням Київської міської ради від 25.12.2008 № 1051/1051 (зі змінами і доповненнями).

Порушення: встановлення вивіски з невідповідністю вимогам щодо її розміщення, визначеним розділом II Порядку.
Суть порушення: розміщення вивіски з порушенням вимог до: місця розміщення (абзац 3 п.п.2.2.2, п.п.2.2.7), інформаційних вимог (п.п 2.6.2).
Спосіб усунення порушення (виконання зобов'язання): привести вивіску у відповідність до вимог Порядку або здійснити її демонтаж.
Термін усунення порушення (строк добровільного виконання зобов'язання) до: 18.11.2026 р.
Примітка (№ вивіски): № 221807С

Про усунення зазначених порушень (виконання зобов'язання) необхідно повідомити Управління з питань реклами виконавчого органу Київської міської ради (Київської міської державної адміністрації) (далі – Управління) за адресою: 01001, м. Київ, вул. Хрещатик, 36, або 04070, м. Київ, Боричів узвіз, 8, тел. 481-47-18 в письмовій формі з фотофіксацією усунутих порушень.

У разі невиконання цієї вимоги (зобов'язання) у добровільному порядку, вивіска буде демонтована підпорядкованим Управлінню комунальним підприємством виконавчого органу Київради (Київської міської державної адміністрації) «Київреклама» (далі – КП «Київреклама») на підставі відповідного наказу Управління про демонтаж вивісок. Після демонтажу вивіски, на Вас буде покладено обов'язок компенсації витрат пов'язаних з демонтажем вивіски, її транспортуванням та подальшим зберіганням згідно затвердженого КП «Київреклама» кошторису (планової собівартості робіт з демонтажу вивіски). З кошторисом витрат (плановою собівартістю робіт з демонтажу вивіски) можна ознайомитись на офіційному веб-сайті КП «Київреклама» за посиланням: https://www.kyivreclama.kyiv.ua/demontazh/. Витрати на демонтаж вивіски можуть бути збільшені, якщо виконання заходів впливу (демонтажу) призведе до такого збільшення.

Вимога може бути оскаржена в порядку адміністративного судочинства до окружного адміністративного суду за вибором зобов'язаної особи за зареєстрованим у встановленому законом порядку місцем проживання (перебування, знаходження) цієї зобов'язаної особи або до окружного адміністративного суду за місцезнаходженням Управління протягом шестимісячного строку, який обчислюється з дня, коли особа дізналася або повинна була дізнатися про порушення своїх прав, свобод чи інтересів.

Вимогу склав: головний спеціаліст Головченко М.Ф. _____

(посада, прізвище, ім'я, по батькові та підпис працівника відділу контролю та обліку рекламних засобів та вивісок)

Вимогу одержав _____

(посада, прізвище, ім'я, по батькові та підпис)

Увага:всю необхідну інформацію з питань оформлення вивісок можна знайти на офіційному веб-сайті Управління за посиланням: https://reklama.kyivcity.gov.ua/. Відповіді на найпопулярніші питання, які виникають при оформленні вивісок ви можете отримати скориставшись чат-ботом Управління за посиланням: https://t.me/kyivreklama_bot.

Відтермінування виконання цієї вимоги (зобов'язання) не передбачено нормативно-правовими актами.

АКТ обстеження
від 15.10.2026 р.

За результатами обстеження території міста Києва, за адресою: **Шевченківський р-н, вул. Щербаківського Данила (Щербакова), 68** виявлено порушення Порядку розміщення вивісок у місті Києві, затвердженого рішенням Київської міської ради від 20.04.2017 №224/2446 (зі змінами і доповненнями) (далі – Порядок) та Правил благоустрою міста Києва, затверджених рішенням Київської міської ради від 25.12.2008 №1051/1051 (зі змінами і доповненнями), а саме: **розміщення вивіски з невідповідністю вимогам щодо її розміщення, визначеним розділом II Порядку.**

Найменування юридичної особи або прізвище, ім'я, по батькові фізичної особи-підприємця або самозайнятої особи, якій належить вивіска:
ТОВАРИСТВО З ОБМЕЖЕНОЮ ВІДПОВІДАЛЬНІСТЮ "КОМО УКРАЇНА"

Примітка (№ вивіски): № 221807С

Акт підготував:
Провідний фахівець КП "Київреклама":
_____ **Золотар З.М.**

Акт підписав:
Начальник відділу обстежень та обліку рекламних засобів КП «Київреклама»:
_____ **Бондарчук А.П.**

Фотофіксація розміщення: Вивіска



reklama.kyivcity.gov.ua

ВИКОНАВЧИЙ ОРГАН КИЇВСЬКОЇ МІСЬКОЇ РАДИ
(КИЇВСЬКОЇ МІСЬКОЇ ДЕРЖАВНОЇ АДМІНІСТРАЦІЇ)
УПРАВЛІННЯ З ПИТАНЬ РЕКЛАМИ

вул. Хрещатик, 36, м. Київ, 01001, тел. (044) 481 47 18, E-mail: reklama.kyiv@kyivcity.gov.ua
Контактний центр міста Києва (044) 15 51, Код ЄДРПОУ 41348526

ВИМОГА № 010513-26
від 28.10.2026 р.

Склав: головний спеціаліст Головченко М.Ф.

(посада та ПІБ працівника відділу контролю та обліку рекламних засобів та вивісок)

На ім'я: ПРИВАТНИЙ НОТАРІУС ЛІПАТОРА ЛЮДМИЛА АНАТОЛІЇВНА

(найменування юридичної особи або прізвище, ім'я, по батькові фізичної особи-підприємця або самозайнятої особи)

Місцезнаходження згідно даних ЄДР: 03048, м.Київ, вул. Пулюя Івана, буд. 5, прим. 17, тел.380673485055, 380444656635

(район, вулиця, № будинку, контактний телефон)

щодо усунення порушень Порядку розміщення вивісок у місті Києві, затвердженого рішенням Київської міської ради від 20.04.2017 №224/2446 (зі змінами і доповненнями) (далі – Порядок) та Правил благоустрою міста Києва, затверджених рішенням Київської міської ради від 25.12.2008 № 1051/1051 (зі змінами і доповненнями).

Порушення: встановлення вивіски з невідповідністю вимогам щодо її розміщення, визначеним розділом II Порядку.
Суть порушення: розміщення вивіски з порушенням вимог до: місця розміщення (абзац 3 п.п.2.2.2, п.п.2.2.4).
Спосіб усунення порушення (виконання зобов'язання): привести вивіску у відповідність до вимог Порядку або здійснити її демонтаж.
Термін усунення порушення (строк добровільного виконання зобов'язання) до: 18.11.2026 р.
Примітка (№ вивіски): № 231328С

Про усунення зазначених порушень (виконання зобов'язання) необхідно повідомити Управління з питань реклами виконавчого органу Київської міської ради (Київської міської державної адміністрації) (далі – Управління) за адресою: 01001, м. Київ, вул. Хрещатик, 36, або 04070, м. Київ, Боричів узвіз, 8, тел. 481-47-18 в письмовій формі з фотофіксацією усунутих порушень.

У разі невиконання цієї вимоги (зобов'язання) у добровільному порядку, вивіска буде демонтована підпорядкованим Управлінню комунальним підприємством виконавчого органу Київради (Київської міської державної адміністрації) «Київреклама» (далі – КП «Київреклама») на підставі відповідного наказу Управління про демонтаж вивісок. Після демонтажу вивіски, на Вас буде покладено обов'язок компенсації витрат пов'язаних з демонтажем вивіски, її транспортуванням та подальшим зберіганням згідно затвердженого КП «Київреклама» кошторису (планової собівартості робіт з демонтажу вивіски). З кошторисом витрат (плановою собівартістю робіт з демонтажу вивіски) можна ознайомитись на офіційному веб-сайті КП «Київреклама» за посиланням: https://www.kyivreclama.kyiv.ua/demontazh/. Витрати на демонтаж вивіски можуть бути збільшені, якщо виконання заходів впливу (демонтажу) призведе до такого збільшення.

Вимога може бути оскаржена в порядку адміністративного судочинства до окружного адміністративного суду за вибором зобов'язаної особи за зареєстрованим у встановленому законом порядку місцем проживання (перебування, знаходження) цієї зобов'язаної особи або до окружного адміністративного суду за місцезнаходженням Управління протягом шестимісячного строку, який обчислюється з дня, коли особа дізналася або повинна була дізнатися про порушення своїх прав, свобод чи інтересів.

Вимогу склав: головний спеціаліст Головченко М.Ф. _____

(посада, прізвище, ім'я, по батькові та підпис працівника відділу контролю та обліку рекламних засобів та вивісок)

Вимогу одержав _____

(посада, прізвище, ім'я, по батькові та підпис)

Увага: всю необхідну інформацію з питань оформлення вивісок можна знайти на офіційному веб-сайті Управління за посиланням: https://reklama.kyivcity.gov.ua/. Відповіді на найпопулярніші питання, які виникають при оформленні вивісок ви можете отримати скориставшись чат-ботом Управління за посиланням: https://t.me/kyivreklama_bot.

Відтермінування виконання цієї вимоги (зобов'язання) не передбачено нормативно-правовими актами.

АКТ обстеження
від 16.10.2026 р.

За результатами обстеження території міста Києва, за адресою: **Солом'янський р-н, вул. Пулюя, 5** виявлено порушення Порядку розміщення вивісок у місті Києві, затвердженого рішенням Київської міської ради від 20.04.2017 №224/2446 (зі змінами і доповненнями) (далі – Порядок) та Правил благоустрою міста Києва, затверджених рішенням Київської міської ради від 25.12.2008 №1051/1051 (зі змінами і доповненнями), а саме: **розміщення вивіски з невідповідністю вимогам щодо її розміщення, визначеним розділом II Порядку.**

Найменування юридичної особи або прізвище, ім'я, по батькові фізичної особи-підприємця або самозайнятої особи, якій належить вивіска:
ПРИВАТНИЙ НОТАРІУС ЛІПАТОВА ЛЮДМИЛА АНАТОЛІЇВНА

Примітка (№ вивіски): № 231328С

Акт підготував:
Провідний фахівець КП "Київреклама":
_____ **Левчун Ю.В.**

Акт підписав:
Начальник відділу обстежень та обліку рекламних засобів КП «Київреклама»:
_____ **Бондарчук А.П.**

Фотофіксація розміщення: Вивіска

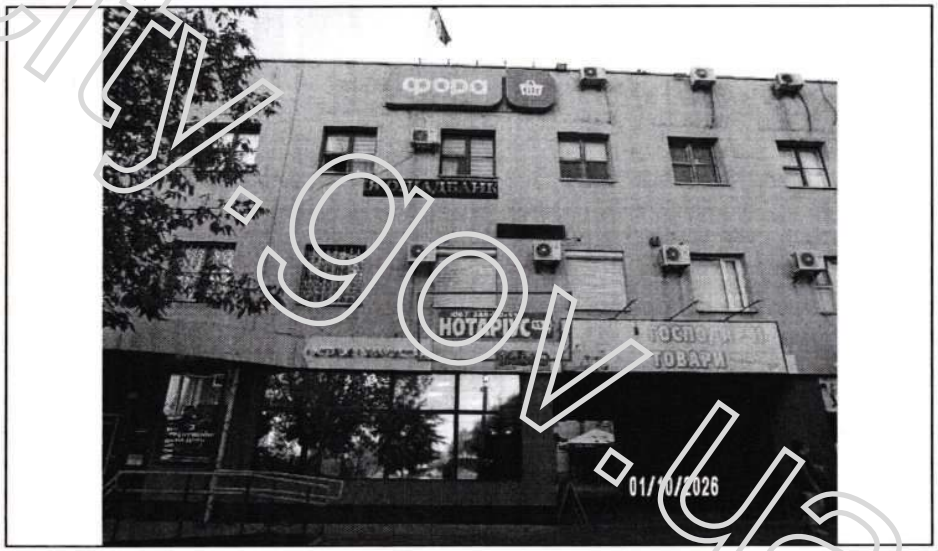

reklama.kyivcity.gov.ua

ВИКОНАВЧИЙ ОРГАН КИЇВСЬКОЇ МІСЬКОЇ РАДИ
(КИЇВСЬКОЇ МІСЬКОЇ ДЕРЖАВНОЇ АДМІНІСТРАЦІЇ)
УПРАВЛІННЯ З ПИТАНЬ РЕКЛАМИ

вул. Хрещатик, 36, м. Київ, 01001, тел. (044) 481 47 18, E-mail: reklama.kyiv@kyivcity.gov.ua
Контактний центр міста Києва (044) 15 51, Код ЄДРПОУ 41348526

ВИМОГА № 010514-26
від 28.10.2026 р.

Склав: головний спеціаліст Головченко М.Ф.

(посада та ПІБ працівника відділу контролю та обліку рекламних засобів та вивісок)

На ім'я: ТОВАРИСТВО З ОБМЕЖЕНОЮ ВІДПОВІДАЛЬНІСТЮ "ПЕРІО ЦЕНТР"

(найменування юридичної особи або прізвище, ім'я, по батькові фізичної особи-підприємця або самозайнятої особи)

Місцезнаходження згідно даних ЄДР: 02095, м. Київ, вул. Срібнокільська, 20, тел.380979247546

(район, вулиця, № будинку, контактний телефон)

щодо усунення порушень Порядку розміщення вивісок у місті Києві, затвердженого рішенням Київської міської ради від 20.04.2017 №224/2446 (зі змінами і доповненнями) (далі – Порядок) та Правил благоустрою міста Києва, затверджених рішенням Київської міської ради від 25.12.2008 № 1051/1051 (зі змінами і доповненнями).

Порушення: встановлення вивіски з невідповідністю вимогам щодо її розміщення, визначеним розділом II Порядку
Суть порушення: розміщення вивіски з порушенням вимог до: технічних характеристик (параметрів) (п.п. 2.2.5), місця розміщення (п.п.2.2.6).
Спосіб усунення порушення (виконання зобов'язання): привести вивіску у відповідність до вимог Порядку або здійснити її демонтаж.
Термін усунення порушення (строк добровільного виконання зобов'язання) до: 18.11.2026 р.
Примітка (№ вивіски): № 200902С

Про усунення зазначених порушень (виконання зобов'язання) необхідно повідомити Управління з питань реклами виконавчого органу Київської міської ради (Київської міської державної адміністрації) (далі – Управління) за адресою: 01001, м. Київ, вул. Хрещатик, 36, або 04070, м. Київ, Боричів узвіз, 8, тел. 481-47-18 в письмовій формі з фотофіксацією усунутих порушень.
У разі невиконання цієї вимоги (зобов'язання) у добровільному порядку, вивіска буде демонтована підпорядкованим Управлінню комунальним підприємством виконавчого органу Київради (Київської міської державної адміністрації) «Київреклама» (далі – КП «Київреклама») на підставі відповідного наказу Управління про демонтаж вивісок. Після демонтажу вивіски, на Вас буде покладено обов'язок компенсації витрат пов'язаних з демонтажем вивіски, її транспортуванням та подальшим зберіганням згідно затвердженого КП «Київреклама» кошторису (планової собівартості робіт з демонтажу вивіски). З кошторисом витрат (плановою собівартістю робіт з демонтажу вивіски) можна ознайомитись на офіційному веб-сайті КП «Київреклама» за посиланням: https://www.kyivreclama.kyiv.ua/demontazh/. Витрати на демонтаж вивіски можуть бути збільшені, якщо виконання заходів впливу (демонтажу) призведе до такого збільшення.
Вимога може бути оскаржена в порядку адміністративного судочинства до окружного адміністративного суду за вибором зобов'язаної особи за зареєстрованим у встановленому законом порядку місцем проживання (перебування, знаходження) цієї зобов'язаної особи або до окружного адміністративного суду за місцезнаходженням Управління протягом шестимісячного строку, який обчислюється з дня, коли особа дізналася або повинна була дізнатися про порушення своїх прав, свобод чи інтересів.

Вимогу склав: головний спеціаліст Головченко М.Ф. _____

(посада, прізвище, ім'я, по батькові та підпис працівника відділу контролю та обліку рекламних засобів та вивісок)

Вимогу одержав _____

(посада, прізвище, ім'я, по батькові та підпис)

Увага: всю необхідну інформацію з питань оформлення вивісок можна знайти на офіційному веб-сайті Управління за посиланням: https://reklama.kyivcity.gov.ua/. Відповіді на найпопулярніші питання, які виникають при оформленні вивісок ви можете отримати скориставшись чат-ботом Управління за посиланням: https://t.me/kyivreklama_bot.
Відтермінування виконання цієї вимоги (зобов'язання) не передбачено нормативно-правовими актами.

АКТ обстеження
від 14.10.2026 р.

За результатами обстеження території міста Києва, за адресою: **Дарницький р-н, вул. Срібнокільська, 20** виявлено порушення Порядку розміщення вивісок у місті Києві, затвердженого рішенням Київської міської ради від 20.04.2017 №224/2446 (зі змінами і доповненнями) (далі – Порядок) та Правил благоустрою міста Києва, затверджених рішенням Київської міської ради від 25.12.2008 №1051/1051 (зі змінами і доповненнями), а саме: **розміщення вивіски з невідповідністю вимогам щодо її розміщення, визначеним розділом II Порядку.**

Найменування юридичної особи або прізвище, ім'я, по батькові фізичної особи-підприємця або самозайнятої особи, якій належить вивіска:
ТОВАРИСТВО З ОБМЕЖЕНОЮ ВІДПОВІДАЛЬНІСТЮ "ПЕРІО ЦЕНТР"

Примітка (№ вивіски): № 200902С

Акт підготував:
Провідний фахівець КП "Київреклама":
_____ **Марченко А.К.**

Акт підписав:
Начальник відділу обстежень та обліку рекламних засобів КП «Київреклама»:
_____ **Бондарчук А.П.**

Фотофіксація розміщення: Вивіска

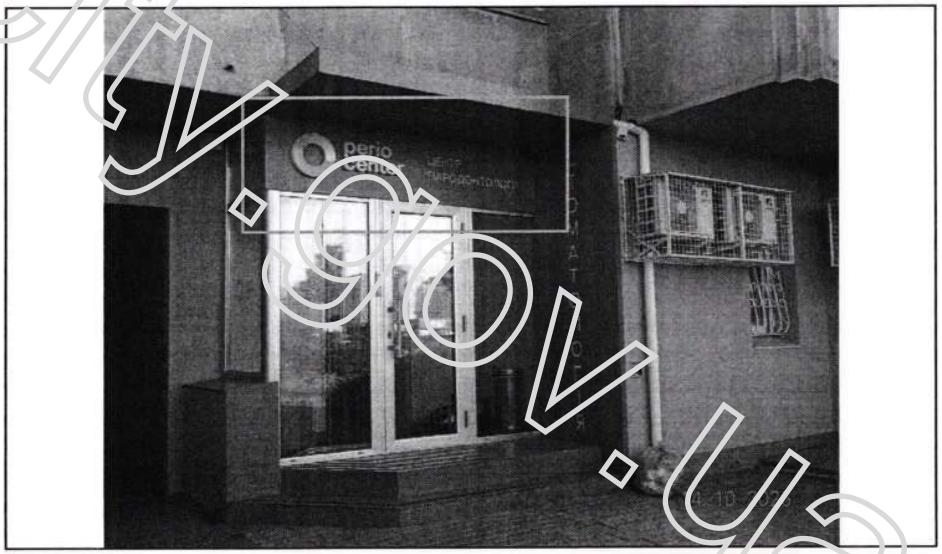

reklama.kyivcity.gov.ua

ВИКОНАВЧИЙ ОРГАН КИЇВСЬКОЇ МІСЬКОЇ РАДИ
(КИЇВСЬКОЇ МІСЬКОЇ ДЕРЖАВНОЇ АДМІНІСТРАЦІЇ)
УПРАВЛІННЯ З ПИТАНЬ РЕКЛАМИ

вул. Хрещатик, 36, м. Київ, 01031, тел. (044) 481 47 18, E-mail: reklama.kyiv@kyivcity.gov.ua
Контактний центр міста Києва (044) 15 51, Код ЄДРПОУ 41348526

ВИМОГА № 010515-26
від 28.10.2026 р.

Склав: головний спеціаліст Головченко М.Ф.

(посада та ПІБ працівника відділу контролю та обліку рекламних засобів та вивісок)

На ім'я: ТОВАРИСТВО З ОБМЕЖЕНОЮ ВІДПОВІДАЛЬНІСТЮ "ПЕРІО ЦЕНТР"

(найменування юридичної особи або прізвище, ім'я, по батькові фізичної особи-підприємця або самозайнятої особи)

Місцезнаходження згідно даних ЄДР: 02095, м. Київ, вул. Срібнокільська, 20, тел.380979247546

(район, вулиця, № будинку, контактний телефон)

щодо усунення порушень Порядку розміщення вивісок у місті Києві, затвердженого рішенням Київської міської ради від 20.04.2017 №224/2446 (зі змінами і доповненнями) (далі – Порядок) та Правил благоустрою міста Києва, затверджених рішенням Київської міської ради від 25.12.2008 № 1051/1051 (зі змінами і доповненнями).

Порушення: встановлення вивіски з невідповідністю вимогам щодо її розміщення, визначеним розділом II Порядку.
Суть порушення: розміщення вивіски з порушенням вимог до: технічних характеристик (параметрів) (абзац 3 п.п.2.2.7, п.п 2.3.1), місця розміщення (п.п.2.2.6).
Спосіб усунення порушення (виконання зобов'язання): привести вивіску у відповідність до вимог Порядку або здійснити її демонтаж.
Термін усунення порушення (строк добровільного виконання зобов'язання) до: 18.11.2026 р.
Примітка (№ вивіски): № 200903С

Про усунення зазначених порушень (виконання зобов'язання) необхідно повідомити Управління з питань реклами виконавчого органу Київської міської ради (Київської міської державної адміністрації) (далі – Управління) за адресою: 01001, м. Київ, вул. Хрещатик, 36, або 04070, м. Київ, Боричів узвіз, 8, тел. 481-47-18 в письмовій формі з фотофіксацією усунутих порушень.

У разі невиконання цієї вимоги (зобов'язання) у добровільному порядку, вивіска буде демонтована підпорядкованим Управлінню комунальним підприємством виконавчого органу Київради (Київської міської державної адміністрації) «Київреклама» (далі – КП «Київреклама») на підставі відповідного наказу Управління про демонтаж вивісок. Після демонтажу вивіски, на Вас буде покладено обов'язок компенсації витрат пов'язаних з демонтажем вивіски, її транспортуванням та подальшим зберіганням згідно затвердженого КП «Київреклама» кошторису (планової собівартості робіт з демонтажу вивіски). З кошторисом витрат (плановою собівартістю робіт з демонтажу вивіски) можна ознайомитись на офіційному веб-сайті КП «Київреклама» за посиланням: https://www.kyivreclama.kyiv.ua/demontazh/. Витрати на демонтаж вивіски можуть бути збільшені, якщо виконання заходів впливу (демонтажу) призведе до такого збільшення.

Вимога може бути оскаржена в порядку адміністративного судочинства до окружного адміністративного суду за вибором зобов'язаної особи за зареєстрованим у встановленому законом порядку місцем проживання (перебування, знаходження) цієї зобов'язаної особи або до окружного адміністративного суду за місцезнаходженням Управління протягом шестимісячного строку, який обчислюється з дня, коли особа дізналася або повинна була дізнатися про порушення своїх прав, свобод чи інтересів.

Вимогу склав: головний спеціаліст Головченко М.Ф. _____

(посада, прізвище, ім'я, по батькові та підпис працівника відділу контролю та обліку рекламних засобів та вивісок)

Вимогу одержав _____

(посада, прізвище, ім'я, по батькові та підпис)

Увага: всю необхідну інформацію з питань оформлення вивісок можна знайти на офіційному веб-сайті Управління за посиланням: https://reklama.kyivcity.gov.ua/. Відповіді на найпопулярніші питання, які виникають при оформленні вивісок ви можете отримати скориставшись чат-ботом Управління за посиланням: https://t.me/kyivreklama_bot.

Відтермінування виконання цієї вимоги (зобов'язання) не передбачено нормативно-правовими актами.

АКТ обстеження
від 14.10.2026 р.

За результатами обстеження території міста Києва, за адресою: **Дарницький р-н, вул. Срібнокільська, 20** виявлено порушення Порядку розміщення вивісок у місті Києві, затвердженого рішенням Київської міської ради від 20.04.2017 №224/2446 (зі змінами і доповненнями) (далі – Порядок) та Правил благоустрою міста Києва, затверджених рішенням Київської міської ради від 25.12.2008 №1051/1051 (зі змінами і доповненнями), а саме: **розміщення вивіски з невідповідністю вимогам щодо її розміщення, визначеним розділом II Порядку.**

Найменування юридичної особи або прізвище, ім'я, по батькові фізичної особи-підприємця або самозайнятої особи, якій належить вивіска:
ТОВАРИСТВО З ОБМЕЖЕНОЮ ВІДПОВІДАЛЬНІСТЮ "ПЕРІО ЦЕНТР"

Примітка (№ вивіски): № 200903С

Акт підготував:
Провідний фахівець КП "Київреклама":
_____ **Марченко А.К.**

Акт підписав:
Начальник відділу обстежень та обліку рекламних засобів КП «Київреклама»:
_____ **Бондарчук А.П.**

Фотофіксація розміщення: Вивіска

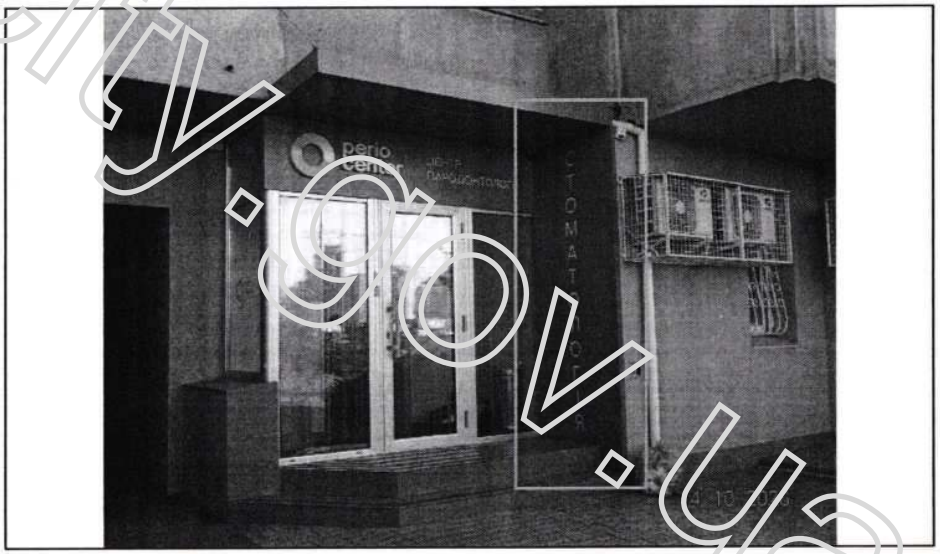

reklama.kyivcity.gov.ua

ВИКОНАВЧИЙ ОРГАН КИЇВСЬКОЇ МІСЬКОЇ РАДИ
(КИЇВСЬКОЇ МІСЬКОЇ ДЕРЖАВНОЇ АДМІНІСТРАЦІЇ)
УПРАВЛІННЯ З ПИТАНЬ РЕКЛАМИ

вул. Хрещатик, 36, м. Київ, 01001, тел. (044) 481 47 18, E-mail: reklama.kyiv@kyivcity.gov.ua
Контактний центр міста Києва (044) 15 51, Код ЄДРПОУ 41348526

ВИМОГА № 010516-26
від 28.10.2026 р.

Склав: головний спеціаліст Головченко М.Ф.

(посада та ПІБ працівника відділу контролю та обліку рекламних засобів та вивісок)

На ім'я: ТОВАРИСТВО З ОБМЕЖЕНОЮ ВІДПОВІДАЛЬНІСТЮ "АТЕК-СПОРТ"

(найменування юридичної особи або прізвище, ім'я, по батькові фізичної особи-підприємця або самозайнятої особи)

Місцезнаходження згідно даних ЄДР: 03062, м. Київ, вул. Чистяківська, 20, тел.380503439191

(район, вулиця, № будинку, контактний телефон)

щодо усунення порушень Порядку розміщення вивісок у місті Києві, затвердженого рішенням Київської міської ради від 20.04.2017 №224/2446 (зі змінами і доповненнями) (далі – Порядок) та Правил благоустрою міста Києва, затверджених рішенням Київської міської ради від 25.12.2008 № 1051/1051 (зі змінами і доповненнями)

Порушення: встановлення вивіски з невідповідністю вимогам щодо її розміщення, визначених розділом II Порядку.
Суть порушення: розміщення вивіски з порушенням вимог до: технічних характеристик (параметрів) (п.п 2.7, п.п 2.8.1), інформаційних вимог (п.п 2.6.1, п.п 2.6.2, п.п 2.6.3, п.п 2.6.4).
Спосіб усунення порушення (виконання зобов'язання): привести вивіску у відповідність до вимог Порядку або здійснити її демонтаж.
Термін усунення порушення (строк добровільного виконання зобов'язання) до: 18.11.2026 р.
Примітка (№ вивіски): № 54310С

Про усунення зазначених порушень (виконання зобов'язання) необхідно повідомити Управління з питань реклами виконавчого органу Київської міської ради (Київської міської державної адміністрації) (далі – Управління) за адресою: 01001, м. Київ, вул. Хрещатик, 36, або 04070, м. Київ, Боричів узвіз, 8, тел. 481-47-18 в письмовій формі з фотофіксацією усунутих порушень.

У разі невиконання цієї вимоги (зобов'язання) у добровільному порядку, вивіска буде демонтована підпорядкованим Управлінню комунальним підприємством виконавчого органу Київради (Київської міської державної адміністрації) «Київреклама» (далі – КП «Київреклама») на підставі відповідного наказу Управління про демонтаж вивісок. Після демонтажу вивіски, на Вас буде покладено обов'язок компенсації витрат пов'язаних з демонтажем вивіски, її транспортуванням та подальшим зберіганням згідно затвердженого КП «Київреклама» кошторису (планової собівартості робіт з демонтажу вивіски). З кошторисом витрат (плановою собівартістю робіт з демонтажу вивіски) можна ознайомитись на офіційному веб-сайті КП «Київреклама» за посиланням: https://www.kyivreclama.kyiv.ua/demontazh/. Витрати на демонтаж вивіски можуть бути збільшені, якщо виконання заходів впливу (демонтажу) призведе до такого збільшення.

Вимога може бути оскаржена в порядку адміністративного судочинства до окружного адміністративного суду за вибором зобов'язаної особи за зареєстрованим у встановленому законом порядку місцем проживання (перебування, знаходження) цієї зобов'язаної особи або до окружного адміністративного суду за місцезнаходженням Управління протягом шестимісячного строку, який обчислюється з дня, коли особа дізналася або повинна була дізнатися про порушення своїх прав, свобод чи інтересів.

Вимогу склав: головний спеціаліст Головченко М.Ф. _____

(посада, прізвище, ім'я, по батькові та підпис працівника відділу контролю та обліку рекламних засобів та вивісок)

Вимогу одержав _____

(посада, прізвище, ім'я, по батькові та підпис)

Увага: всю необхідну інформацію з питань оформлення вивісок можна знайти на офіційному веб-сайті Управління за посиланням: https://reklama.kyivcity.gov.ua/. Відповіді на найпопулярніші питання, які виникають при оформленні вивісок ви можете отримати скориставшись чат-ботом Управління за посиланням: https://t.me/kyivreklama_bot.

Відтермінування виконання цієї вимоги (зобов'язання) не передбачено нормативно-правовими актами.

АКТ обстеження
від 13.10.2026 р.

За результатами обстеження території міста Києва, за адресою: **Дніпровський р-н, вул. Князя Романа Мстиславича (Жмаченка), 7** виявлено порушення Порядку розміщення вивісок у місті Києві, затвердженого рішенням Київської міської ради від 20.04.2017 №224/2446 (зі змінами і доповненнями) (далі – Порядок) та Правил благоустрою міста Києва, затверджених рішенням Київської міської ради від 25.12.2008 №1051/1051 (зі змінами і доповненнями), а саме: **розміщення вивіски з невідповідністю вимогам щодо її розміщення, визначеним розділом II Порядку.**

Найменування юридичної особи або прізвище, ім'я, по батькові фізичної особи-підприємця або самозайнятої особи, якій належить вивіска:
ТОВАРИСТВО З ОБМЕЖЕНОЮ ВІДПОВІДАЛЬНІСТЮ "АТЕК-СПОРТ"

Примітка (№ вивіски): № 54310С

Акт підготував:
Провідний фахівець КП "Київреклама":
_____ **Печериця Ю.М.**

Акт підписав:
Начальник відділу обстежень та обліку рекламних засобів КП «Київреклама»:
_____ **Бондарчук А.П.**

Фотофіксація розміщення: Вивіска



reklama.kyivcity.gov.ua

ВИКОНАВЧИЙ ОРГАН КИЇВСЬКОЇ МІСЬКОЇ РАДИ
(КИЇВСЬКОЇ МІСЬКОЇ ДЕРЖАВНОЇ АДМІНІСТРАЦІЇ)
УПРАВЛІННЯ З ПИТАНЬ РЕКЛАМИ

вул. Хрещатик, 36, м. Київ, 01001, тел. (044) 481 47 18, E-mail: reklama.kyiv@kyivcity.gov.ua
Контактний центр міста Києва (044) 15 51, Код ЄДРПОУ 41348526

ВИМОГА № 010517-26
від 28.10.2026 р.

Склав: головний спеціаліст Головченко М.Ф.

(посада та ПІБ працівника відділу контролю та обліку рекламних засобів та вивісок)

На ім'я: ТОВАРИСТВО З ОБМЕЖЕНОЮ ВІДПОВІДАЛЬНІСТЮ "АНДІ СТОР"

(найменування юридичної особи або прізвище, ім'я, по батькові фізичної особи-підприємця або самозайнятої особи)

Місцезнаходження згідно даних ЄДР: 08205 , Київська обл., Бучанський р-н, м. Ірпінь, вул. Виговського, 1-Т, оф. 72, тел.380974414127

(район, вулиця, № будинку, контактний телефон)

щодо усунення порушень Порядку розміщення вивісок у місті Києві, затвердженого рішенням Київської міської ради від 20.04.2017 №224/2446 (зі змінами і доповненнями) (далі – Порядок) та Правил благоустрою міста Києва, затверджених рішенням Київської міської ради від 25.12.2008 № 1051/1051 (зі змінами і доповненнями).

Порушення: встановлення вивіски з невідповідністю вимогам щодо її розміщення, визначеним розділом II Порядку.
Суть порушення: розміщення вивіски з порушенням вимог до: інформаційних вимог (п.п 2.6.1, п.п 2.6.4).
Спосіб усунення порушення (виконання зобов'язання): привести вивіску у відповідність до вимог Порядку або здійснити її демонтаж.
Термін усунення порушення (строк добровільного виконання зобов'язання) до: 18.11.2026 р.
Примітка (№ вивіски): № 247632С

Про усунення зазначених порушень (виконання зобов'язання) необхідно повідомити Управління з питань реклами виконавчого органу Київської міської ради (Київської міської державної адміністрації) (далі – Управління) за адресою: 01001, м. Київ, вул. Хрещатик, 36, або 04070, м. Київ, Боричів узвіз, 8, тел. 481-47-18 в письмовій формі з фотофіксацією усунутих порушень.

У разі невиконання цієї вимоги (зобов'язання) у добровільному порядку, вивіска буде демонтована підпорядкованим Управлінню комунальним підприємством виконавчого органу Київради (Київської міської державної адміністрації) «Київреклама» (далі – КП «Київреклама») на підставі відповідного наказу Управління про демонтаж вивісок. Після демонтажу вивіски, на Вас буде покладено обов'язок компенсації витрат пов'язаних з демонтажем вивіски, її транспортуванням та подальшим зберіганням згідно затвердженого КП «Київреклама» кошторису (планової собівартості робіт з демонтажу вивіски). З кошторисом витрат (плановою собівартістю робіт з демонтажу вивіски) можна ознайомитись на офіційному веб-сайті КП «Київреклама» за посиланням: https://www.kyivreclama.kyiv.ua/demontazh/. Витрати на демонтаж вивіски можуть бути збільшені, якщо виконання заходів впливу (демонтажу) призведе до такого збільшення.

Вимога може бути оскаржена в порядку адміністративного судочинства до окружного адміністративного суду за вибором зобов'язаної особи за зареєстрованим у встановленому законом порядку місцем проживання (перебування, знаходження) цієї зобов'язаної особи або до окружного адміністративного суду за місцезнаходженням Управління протягом шестимісячного строку, який обчислюється з дня, коли особа дізналася або повинна була дізнатися про порушення своїх прав, свобод чи інтересів.

Вимогу склав: головний спеціаліст Головченко М.Ф. _____

(посада, прізвище, ім'я, по батькові та підпис працівника відділу контролю та обліку рекламних засобів та вивісок)

Вимогу одержав _____

(посада, прізвище, ім'я, по батькові та підпис)

Увага: всю необхідну інформацію з питань оформлення вивісок можна знайти на офіційному веб-сайті Управління за посиланням: https://reklama.kyivcity.gov.ua/. Відповіді на найпопулярніші питання, які виникають при оформленні вивісок ви можете отримати скориставшись чат-ботом Управління за посиланням: https://t.me/kyivreklama_bot.

Відтермінування виконання цієї вимоги (зобов'язання) не передбачено нормативно-правовими актами.

АКТ обстеження
від 14.10.2026 р.

За результатами обстеження території міста Києва, за адресою: **Деснянський р-н, просп. Червоної Калини (Маяковського), 17** виявлено порушення Порядку розміщення вивісок у місті Києві, затвердженого рішенням Київської міської ради від 20.04.2017 №224/2446 (зі змінами і доповненнями) (далі – Порядок) та Правил благоустрою міста Києва, затверджених рішенням Київської міської ради від 25.12.2008 №1051/1051 (зі змінами і доповненнями), а саме: **розміщення вивіски з невідповідністю вимогам щодо її розміщення, визначеним розділом II Порядку.**

Найменування юридичної особи або прізвище, ім'я, по батькові фізичної особи-підприємця або самозайнятої особи, якій належить вивіска:
ТОВАРИСТВО З ОБМЕЖЕНОЮ ВІДПОВІДАЛЬНІСТЮ "АНДІ СТОР"

Примітка (№ вивіски): № 247632С

Акт підготував:
Провідний фахівець КП "Київреклама":
_____ **Печериця Ю.М.**

Акт підписав:
Начальник відділу обстежень та обліку рекламних засобів КП «Київреклама»:
_____ **Бондарчук А.П.**

Фотофіксація розміщення: Вивіска

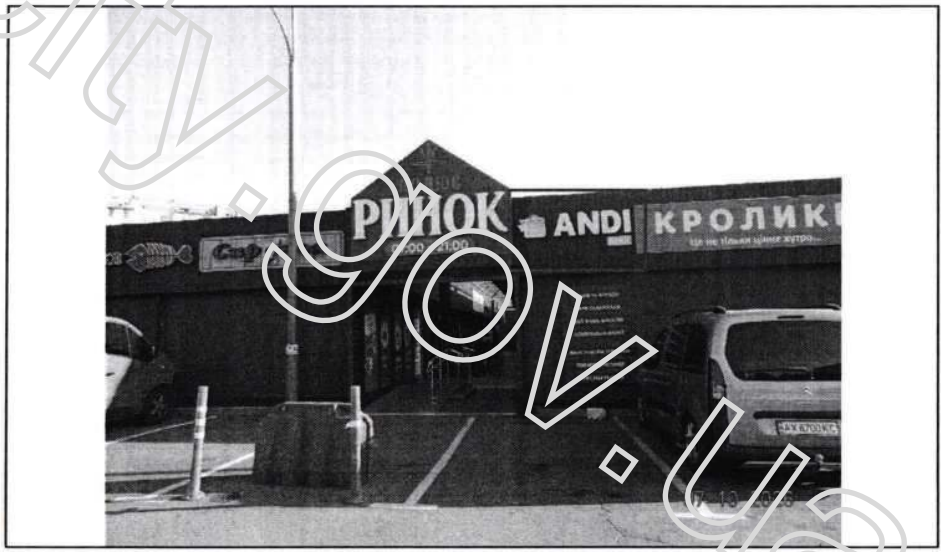

reklama.kyivcity.gov.ua

ВИКОНАВЧИЙ ОРГАН КИЇВСЬКОЇ МІСЬКОЇ РАДИ
(КИЇВСЬКОЇ МІСЬКОЇ ДЕРЖАВНОЇ АДМІНІСТРАЦІЇ)
УПРАВЛІННЯ З ПИТАНЬ РЕКЛАМИ

вул. Хрещатик, 36, м. Київ, 01001, тел. (044) 481 47 18, E-mail: reklama.kyiv@kyivcity.gov.ua
Контактний центр міста Києва (044) 15 51, Код ЄДРПОУ 41348526

ВИМОГА № 010518-26
від 28.10.2026 р.

Склав: головний спеціаліст Головченко М.Ф.

(посада та ПІБ працівника відділу контролю та обліку рекламних засобів та вивісок)

На ім'я: ТОВАРИСТВО З ОБМЕЖЕНОЮ ВІДПОВІДАЛЬНІСТЮ "АНДІ СТОР"

(найменування юридичної особи або прізвище, ім'я, по батькові фізичної особи-підприємця або самозайнятої особи)

Місцезнаходження згідно даних ЄДР: 08205 , Київська обл., Бучанський р-н, м. Ірпінь, вул. Виговського, 1-Т, оф. 72, тел.380974414127

(район, вулиця, № будинку, контактний телефон)

щодо усунення порушень Порядку розміщення вивісок у місті Києві, затвердженого рішенням Київської міської ради від 20.04.2017 №224/2446 (зі змінами і доповненнями) (далі – Порядок) та Правил благоустрою міста Києва, затверджених рішенням Київської міської ради від 25.12.2008 № 1051/1051 (зі змінами і доповненнями).

Порушення: встановлення вивіски з невідповідністю вимогам щодо її розміщення, визначеним розділом II Порядку.
Суть порушення: розміщення вивіски з порушенням вимог до: інформаційних вимог (п.п 2.6.1, п.п 2.6.4).
Спосіб усунення порушення (виконання зобов'язання): привести вивіску у відповідність до вимог Порядку або здійснити її демонтаж.
Термін усунення порушення (строк добровільного виконання зобов'язання) до: 18.11.2026 р.
Примітка (№ вивіски): № 226051С

Про усунення зазначених порушень (виконання зобов'язання) необхідно повідомити Управління з питань реклами виконавчого органу Київської міської ради (Київської міської державної адміністрації) (далі – Управління) за адресою: 01001, м. Київ, вул. Хрещатик, 36, або 04070, м. Київ, Боричів узвіз, 8, тел. 481-47-18 в письмовій формі з фотофіксацією усунутих порушень.

У разі невиконання цієї вимоги (зобов'язання) у добровільному порядку, вивіска буде демонтована підпорядкованим Управлінню комунальним підприємством виконавчого органу Київради (Київської міської державної адміністрації) «Київреклама» (далі – КП «Київреклама») на підставі відповідного наказу Управління про демонтаж вивісок. Після демонтажу вивіски, на Вас буде покладено обов'язок компенсації витрат пов'язаних з демонтажем вивіски, її транспортуванням та подальшим зберіганням згідно затвердженого КП «Київреклама» кошторису (планової собівартості робіт з демонтажу вивіски). З кошторисом витрат (плановою собівартістю робіт з демонтажу вивіски) можна ознайомитись на офіційному веб-сайті КП «Київреклама» за посиланням: https://www.kyivreclama.kyiv.ua/demontazh/. Витрати на демонтаж вивіски можуть бути збільшені, якщо виконання заходів впливу (демонтажу) призведе до такого збільшення.

Вимога може бути оскаржена в порядку адміністративного судочинства до окружного адміністративного суду за вибором зобов'язаної особи за зареєстрованим у встановленому законом порядку місцем проживання (перебування, знаходження) цієї зобов'язаної особи або до окружного адміністративного суду за місцезнаходженням Управління протягом шестимісячного строку, який обчислюється з дня, коли особа дізналася або повинна була дізнатися про порушення своїх прав, свобод чи інтересів.

Вимогу склав: головний спеціаліст Головченко М.Ф. _____

(посада, прізвище, ім'я, по батькові та підпис працівника відділу контролю та обліку рекламних засобів та вивісок)

Вимогу одержав _____

(посада, прізвище, ім'я, по батькові та підпис)

Увага: всю необхідну інформацію з питань оформлення вивісок можна знайти на офіційному веб-сайті Управління за посиланням: https://reklama.kyivcity.gov.ua/. Відповіді на найпопулярніші питання, які виникають при оформленні вивісок ви можете отримати скориставшись чат-ботом Управління за посиланням: https://t.me/kyivreklama_bot.

Відтермінування виконання цієї вимоги (зобов'язання) не передбачено нормативно-правовими актами.

АКТ обстеження
від 14.10.2026 р.

За результатами обстеження території міста Києва, за адресою: **Деснянський р-н, просп. Червоної Калини (Маяковського), 17** виявлено порушення Порядку розміщення вивісок у місті Києві, затвердженого рішенням Київської міської ради від 20.04.2017 №224/2446 (зі змінами і доповненнями) (далі – Порядок) та Правил благоустрою міста Києва, затверджених рішенням Київської міської ради від 25.12.2008 №1051/1051 (зі змінами і доповненнями), а саме: **розміщення вивіски з невідповідністю вимогам щодо її розміщення, визначеним розділом II Порядку.**

Найменування юридичної особи або прізвище, ім'я, по батькові фізичної особи-підприємця або самозайнятої особи, якій належить вивіска:
ТОВАРИСТВО З ОБМЕЖЕНОЮ ВІДПОВІДАЛЬНІСТЮ "АНДІ СТОР"

Примітка (№ вивіски): № 226051С

Акт підготував:
Провідний фахівець КП "Київреклама":
_____ **Печериця Ю.М.**

Акт підписав:
Начальник відділу обстежень та обліку рекламних засобів КП «Київреклама»:
_____ **Бондарчук А.П.**

Фотофіксація розміщення: Вивіска



reklama.kyivcity.gov.ua

ВИКОНАВЧИЙ ОРГАН КИЇВСЬКОЇ МІСЬКОЇ РАДИ
(КИЇВСЬКОЇ МІСЬКОЇ ДЕРЖАВНОЇ АДМІНІСТРАЦІЇ)
УПРАВЛІННЯ З ПИТАНЬ РЕКЛАМИ

вул. Хрещатик, 36, м. Київ, 01001, тел. (044) 481 47 18, E-mail: reklama.kyiv@kyivcity.gov.ua
Контактний центр міста Києва (044) 15 51, Код ЄДРПОУ 41348526

ВИМОГА № 010519-26
від 28.10.2026 р.

Склав: головний спеціаліст Головченко М.Ф.

(посада та ПІБ працівника відділу контролю та обліку рекламних засобів та вивісок)

На ім'я: ФІЗИЧНА ОСОБА-ПІДПРИЄМЕЦЬ МАКАРЕВИЧ ТЕТЯНА ВАСИЛІВНА

(найменування юридичної особи або прізвище, ім'я, по батькові фізичної особи-підприємця або самозайнятої особи)

Місцезнаходження згідно даних ЄДР: 02092, м. Київ, вул. Рогозівська, 4/16, тел.380930660045; 380674232173

(район, вулиця, № будинку, контактний телефон)

щодо усунення порушень Порядку розміщення вивісок у місті Києві, затвердженого рішенням Київської міської ради від 20.04.2017 №224/2446 (зі змінами і доповненнями) (далі – Порядок) та Правил благоустрою міста Києва, затверджених рішенням Київської міської ради від 25.12.2008 № 1051/1051 (зі змінами і доповненнями).

Порушення: встановлення вивіски з невідповідністю вимогам щодо її розміщення, визначеним розділом II Порядку.
Суть порушення: розміщення вивіски з порушенням вимог до: технічних характеристик (параметрів) (абзац 5 п.п.2.2.7, п.п 2.3.4), місця розміщення (абзац 3 п.п.2.2.2).
Спосіб усунення порушення (виконання зобов'язання): привести вивіску у відповідність до вимог Порядку або здійснити її демонтаж.
Термін усунення порушення (строк добровільного виконання зобов'язання) до: 18.11.2026 р.
Примітка (№ вивіски): № 226618С

Про усунення зазначених порушень (виконання зобов'язання) необхідно повідомити Управління з питань реклами виконавчого органу Київської міської ради (Київської міської державної адміністрації) (далі – Управління) за адресою: 01001, м. Київ, вул. Хрещатик, 36, або 04070, м. Київ, Боричів узвіз, 8, тел. 481-47-18 в письмовій формі з фотофіксацією усунутих порушень.

У разі невиконання цієї вимоги (зобов'язання) у добровільному порядку, вивіска буде демонтована підпорядкованим Управлінню комунальним підприємством виконавчого органу Київради (Київської міської державної адміністрації) «Київреклама» (далі – КП «Київреклама») на підставі відповідного наказу Управління про демонтаж вивісок. Після демонтажу вивіски, на Вас буде покладено обов'язок компенсації витрат пов'язаних з демонтажем вивіски, її транспортуванням та подальшим зберіганням згідно затвердженого КП «Київреклама» кошторису (планової собівартості робіт з демонтажу вивіски). З кошторисом витрат (плановою собівартістю робіт з демонтажу вивіски) можна ознайомитись на офіційному веб-сайті КП «Київреклама» за посиланням: https://www.kyivreclama.kyiv.ua/demontazh/. Витрати на демонтаж вивіски можуть бути збільшені, якщо виконання заходів впливу (демонтажу) призведе до такого збільшення.

Вимога може бути оскаржена в порядку адміністративного судочинства до окружного адміністративного суду за вибором зобов'язаної особи за зареєстрованим у встановленому законом порядку місцем проживання (перебування, знаходження) цієї зобов'язаної особи або до окружного адміністративного суду за місцезнаходженням Управління протягом шестимісячного строку, який обчислюється з дня, коли особа дізналася або повинна була дізнатися про порушення своїх прав, свобод чи інтересів.

Вимогу склав: головний спеціаліст Головченко М.Ф. _____

(посада, прізвище, ім'я, по батькові та підпис працівника відділу контролю та обліку рекламних засобів та вивісок)

Вимогу одержав _____

(посада, прізвище, ім'я, по батькові та підпис)

Увага: всю необхідну інформацію з питань оформлення вивісок можна знайти на офіційному веб-сайті Управління за посиланням: https://reklama.kyivcity.gov.ua/. Відповіді на найпопулярніші питання, які виникають при оформленні вивісок ви можете отримати скориставшись чат-ботом Управління за посиланням: https://t.me/kyivreklama_bot.

Відтермінування виконання цієї вимоги (зобов'язання) не передбачено нормативно-правовими актами.

АКТ обстеження
від 15.10.2026 р.

За результатами обстеження території міста Києва, за адресою: **Солом'янський р-н, вул. Гетьмана Вадима, 1** виявлено порушення Порядку розміщення вивісок у місті Києві, затвердженого рішенням Київської міської ради від 20.04.2017 №224/2446 (зі змінами і доповненнями) (далі – Порядок) та Правил благоустрою міста Києва, затверджених рішенням Київської міської ради від 25.12.2008 №1051/1051 (зі змінами і доповненнями), а саме: **розміщення вивіски з невідповідністю вимогам щодо її розміщення, визначеним розділом II Порядку.**

Найменування юридичної особи або прізвище, ім'я, по батькові фізичної особи-підприємця або самозайнятої особи, якій належить вивіска:
ФІЗИЧНА ОСОБА-ПІДПРИЄМЕЦЬ МАКАРЕВИЧ ТЕТЯНА ВАСИЛІВНА

Примітка (№ вивіски): № 226618С

Акт підготував:
Начальник відділу обстежень та обліку рекламних засобів КП "Київреклама":
_____ **Бондарчук А.П.**

Акт підписав:
Начальник відділу обстежень та обліку рекламних засобів КП «Київреклама»:
_____ **Бондарчук А.П.**

Фотофіксація розміщення: Вивіска



reklama.kyivcity.gov.ua

ВИКОНАВЧИЙ ОРГАН КИЇВСЬКОЇ МІСЬКОЇ РАДИ
(КИЇВСЬКОЇ МІСЬКОЇ ДЕРЖАВНОЇ АДМІНІСТРАЦІЇ)
УПРАВЛІННЯ З ПИТАНЬ РЕКЛАМИ

вул. Хрещатик, 36, м. Київ, 01001, тел. (044) 481 47 18, E-mail: reklama.kyiv@kyivcity.gov.ua
Контактний центр міста Києва (044) 15 51, Код ЄДРПОУ 41348526

ВИМОГА № 010520-26
від 28.10.2026 р.

Склав: головний спеціаліст Головченко М.Ф.

(посада та ПІБ працівника відділу контролю та обліку рекламних засобів та вивісок)

На ім'я: ФІЗИЧНА ОСОБА-ПІДПРИЄМЕЦЬ МАКАРЕВИЧ ТЕТЯНА ВАСИЛІВНА

(найменування юридичної особи або прізвище, ім'я, по батькові фізичної особи-підприємця або самозайнятої особи)

Місцезнаходження згідно даних ЄДР: 02092, м. Київ, вул. Рогозівська, 4/16, тел.380930660045; 380674232173

(район, вулиця, № будинку, контактний телефон)

щодо усунення порушень Порядку розміщення вивісок у місті Києві, затвердженого рішенням Київської міської ради від 20.04.2017 №224/2446 (зі змінами і доповненнями) (далі – Порядок) та Правил благоустрою міста Києва, затверджених рішенням Київської міської ради від 25.12.2008 № 1051/1051 (зі змінами і доповненнями).

Порушення: встановлення вивіски з невідповідністю вимогам щодо її розміщення, визначеним розділом II Порядку.
Суть порушення: розміщення вивіски з порушенням вимог до: технічних характеристик (параметрів) (п.п. 2.3.1), місця розміщення (п.п.2.2.4).
Спосіб усунення порушення (виконання зобов'язання): привести вивіску у відповідність до вимог Порядку або здійснити її демонтаж.
Термін усунення порушення (строк добровільного виконання зобов'язання) до: 18.11.2026 р.
Примітка (№ вивіски): № 226614С

Про усунення зазначених порушень (виконання зобов'язання) необхідно повідомити Управління з питань реклами виконавчого органу Київської міської ради (Київської міської державної адміністрації) (далі – Управління) за адресою: 01001, м. Київ, вул. Хрещатик, 36, або 04070, м. Київ, Боричів узвіз, 8, тел. 481-47-18 в письмовій формі з фотофіксацією усунутих порушень.
У разі невиконання цієї вимоги (зобов'язання) у добровільному порядку, вивіска буде демонтована підпорядкованим Управлінню комунальним підприємством виконавчого органу Київради (Київської міської державної адміністрації) «Київреклама» (далі – КП «Київреклама») на підставі відповідного наказу Управління про демонтаж вивісок. Після демонтажу вивіски, на Вас буде покладено обов'язок компенсації витрат пов'язаних з демонтажем вивіски, її транспортуванням та подальшим зберіганням згідно затвердженого КП «Київреклама» кошторису (планової собівартості робіт з демонтажу вивіски). З кошторисом витрат (плановою собівартістю робіт з демонтажу вивіски) можна ознайомитись на офіційному веб-сайті КП «Київреклама» за посиланням: https://www.kyivreclama.kyiv.ua/demontazh/. Витрати на демонтаж вивіски можуть бути збільшені, якщо виконання заходів впливу (демонтажу) призведе до такого збільшення.
Вимога може бути оскаржена в порядку адміністративного судочинства до окружного адміністративного суду за вибором зобов'язаної особи за зареєстрованим у встановленому законом порядку місцем проживання (перебування, знаходження) цієї зобов'язаної особи або до окружного адміністративного суду за місцезнаходженням Управління протягом шестимісячного строку, який обчислюється з дня, коли особа дізналася або повинна була дізнатися про порушення своїх прав, свобод чи інтересів.

Вимогу склав: головний спеціаліст Головченко М.Ф. _____

(посада, прізвище, ім'я, по батькові та підпис працівника відділу контролю та обліку рекламних засобів та вивісок)

Вимогу одержав _____

(посада, прізвище, ім'я, по батькові та підпис)

Увага: всю необхідну інформацію з питань оформлення вивісок можна знайти на офіційному веб-сайті Управління за посиланням: https://reklama.kyivcity.gov.ua/. Відповіді на найпопулярніші питання, які виникають при оформленні вивісок ви можете отримати скориставшись чат-ботом Управління за посиланням: https://t.me/kyivreklama_bot.
Відтермінування виконання цієї вимоги (зобов'язання) не передбачено нормативно-правовими актами.

АКТ обстеження
від 15.10.2026 р.

За результатами обстеження території міста Києва, за адресою: **Солом'янський р-н, вул. Гетьмана Вадима, 1** виявлено порушення Порядку розміщення вивісок у місті Києві, затвердженого рішенням Київської міської ради від 20.04.2017 №224/2446 (зі змінами і доповненнями) (далі – Порядок) та Правил благоустрою міста Києва, затверджених рішенням Київської міської ради від 25.12.2008 №1051/1051 (зі змінами і доповненнями), а саме: **розміщення вивіски з невідповідністю вимогам щодо її розміщення, визначеним розділом II Порядку.**

Найменування юридичної особи або прізвище, ім'я, по батькові фізичної особи-підприємця або самозайнятої особи, якій належить вивіска:
ФІЗИЧНА ОСОБА-ПІДПРИЄМЕЦЬ МАКАРЕВИЧ ТЕТЯНА ВАСИЛІВНА

Примітка (№ вивіски): № 226614С

Акт підготував:
Начальник відділу обстежень та обліку рекламних засобів КП "Київреклама":
_____ **Бондарчук А.П.**

Акт підписав:
Начальник відділу обстежень та обліку рекламних засобів КП «Київреклама»:
_____ **Бондарчук А.П.**

Фотофіксація розміщення: Вивіска



reklama.kyivcity.gov.ua

ВИКОНАВЧИЙ ОРГАН КИЇВСЬКОЇ МІСЬКОЇ РАДИ
(КИЇВСЬКОЇ МІСЬКОЇ ДЕРЖАВНОЇ АДМІНІСТРАЦІЇ)
УПРАВЛІННЯ З ПИТАНЬ РЕКЛАМИ

вул. Хрещатик, 36, м. Київ, 01001, тел. (044) 481 47 18, E-mail: reklama.kyiv@kyivcity.gov.ua
Контактний центр міста Києва (044) 15 51, Код ЄДРПОУ 41348526

ВИМОГА № 010521-26
від 28.10.2026 р.

Склав: головний спеціаліст Головченко М.Ф.

(посада та ПІБ працівника відділу контролю та обліку рекламних засобів та вивісок)

На ім'я: ПРИВАТНА ОРГАНІЗАЦІЯ (УСТАНОВА, ЗАКЛАД) "ПРИВАТНИЙ ЗАКЛАД ДОШКІЛЬНОЇ ОСВІТИ "ВОВ КІДС"

(найменування юридичної особи або прізвище, ім'я, по батькові фізичної особи-підприємця або самозайнятої особи)

Місцезнаходження згідно даних ЄДР: 02068, м. Київ, вул.Драгоманова, 40-3. оф. 237. тел.380730527732

(район, вулиця, № будинку, контактний телефон)

щодо усунення порушень Порядку розміщення вивісок у місті Києві, затвердженого рішенням Київської міської ради від 20.04.2017 №224/2446 (зі змінами і доповненнями) (далі – Порядок) та Правил благоустрою міста Києва, затверджених рішенням Київської міської ради від 25.12.2008 № 1051/1051 (зі змінами і доповненнями).

Порушення: встановлення вивіски з невідповідністю вимогам щодо її розміщення, визначеним розділом II Порядку.
Суть порушення: розміщення вивіски з порушенням вимог до: інформаційних вимог (п.п 2.6.1, п.п 2.6.2, п.п 2.6.3)
Спосіб усунення порушення (виконання зобов'язання): привести вивіску у відповідність до вимог Порядку або здійснити її демонтаж.
Термін усунення порушення (строк добровільного виконання зобов'язання) до: 18.11.2026 р.
Примітка (№ вивіски): № 247372С

Про усунення зазначених порушень (виконання зобов'язання) необхідно повідомити Управління з питань реклами виконавчого органу Київської міської ради (Київської міської державної адміністрації) (далі – Управління) за адресою: 01001, м. Київ, вул. Хрещатик, 36, або 04070, м. Київ, Боричів узвіз, 8, тел. 481-47-18 в письмовій формі з фотофіксацією усунутих порушень.

У разі невиконання цієї вимоги (зобов'язання) у добровільному порядку, вивіска буде демонтована підпорядкованим Управлінню комунальним підприємством виконавчого органу Київради (Київської міської державної адміністрації) «Київреклама» (далі – КП «Київреклама») на підставі відповідного наказу Управління про демонтаж вивісок. Після демонтажу вивіски, на Вас буде покладено обов'язок компенсації витрат пов'язаних з демонтажем вивіски, її транспортуванням та подальшим зберіганням згідно затвердженого КП «Київреклама» кошторису (планової собівартості робіт з демонтажу вивіски). З кошторисом витрат (плановою собівартістю робіт з демонтажу вивіски) можна ознайомитись на офіційному веб-сайті КП «Київреклама» за посиланням: https://www.kyivreclama.kyiv.ua/demontazh/. Витрати на демонтаж вивіски можуть бути збільшені, якщо виконання заходів впливу (демонтажу) призведе до такого збільшення.

Вимога може бути оскаржена в порядку адміністративного судочинства до окружного адміністративного суду за вибором зобов'язаної особи за зареєстрованим у встановленому законом порядку місцем проживання (перебування, знаходження) цієї зобов'язаної особи або до окружного адміністративного суду за місцезнаходженням Управління протягом шестимісячного строку, який обчислюється з дня, коли особа дізналася або повинна була дізнатися про порушення своїх прав, свобод чи інтересів.

Вимогу склав: головний спеціаліст Головченко М.Ф. _____

(посада, прізвище, ім'я, по батькові та підпис працівника відділу контролю та обліку рекламних засобів та вивісок)

Вимогу одержав _____

(посада, прізвище, ім'я, по батькові та підпис)

Увага: всю необхідну інформацію з питань оформлення вивісок можна знайти на офіційному веб-сайті Управління за посиланням: https://reklama.kyivcity.gov.ua/. Відповіді на найпопулярніші питання, які виникають при оформленні вивісок ви можете отримати скориставшись чат-ботом Управління за посиланням: https://t.me/kyivreklama_bot.

Відтермінування виконання цієї вимоги (зобов'язання) не передбачено нормативно-правовими актами.

АКТ обстеження
від 13.10.2026 р.

За результатами обстеження території міста Києва, за адресою: **Дніпровський р-н, просп. Павла Тичини, 16/2** виявлено порушення Порядку розміщення вивісок у місті Києві, затвердженого рішенням Київської міської ради від 20.04.2017 №224/2446 (зі змінами і доповненнями) (далі – Порядок) та Правил благоустрою міста Києва, затверджених рішенням Київської міської ради від 25.12.2008 №1051/1051 (зі змінами і доповненнями), а саме: **розміщення вивіски з невідповідністю вимогам щодо її розміщення, визначеним розділом II Порядку.**

Найменування юридичної особи або прізвище, ім'я, по батькові фізичної особи-підприємця або самозайнятої особи, якій належить вивіска:
ПРИВАТНА ОРГАНІЗАЦІЯ (УСТАНОВА, ЗАКЛАД) "ПРИВАТНИЙ ЗАКЛАД ДОШКІЛЬНОЇ ОСВІТИ "ВОВ КІДС"

Примітка (№ вивіски): № 247372С

Акт підготував:
Провідний фахівець КП "Київреклама":
_____ **Марченко А.К.**

Акт підписав:
Начальник відділу обстежень та обліку рекламних засобів КП «Київреклама»:
_____ **Бондарчук А.П.**

Фотофіксація розміщення: Вивіска

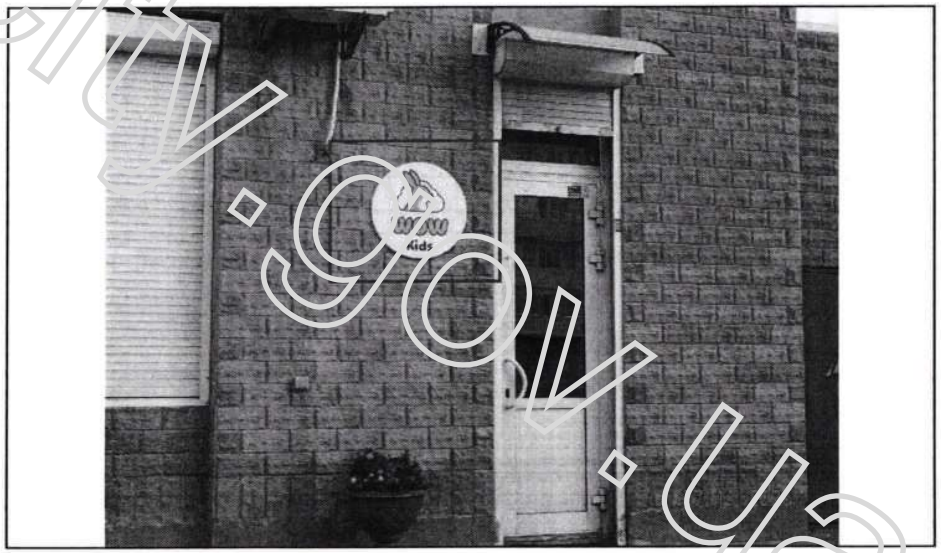

reklama.kyivcity.gov.ua

ВИКОНАВЧИЙ ОРГАН КИЇВСЬКОЇ МІСЬКОЇ РАДИ
(КИЇВСЬКОЇ МІСЬКОЇ ДЕРЖАВНОЇ АДМІНІСТРАЦІЇ)
УПРАВЛІННЯ З ПИТАНЬ РЕКЛАМИ

вул. Хрещатик, 36, м. Київ, 01001, тел. (044) 481 47 18, E-mail: reklama.kyiv@kyivcity.gov.ua
Контактний центр міста Києва (044) 15 51, Код ЄДРПОУ 41348526

ВИМОГА № 010522-26
від 28.10.2026 р.

Склав: головний спеціаліст Головченко М.Ф.

(посада та ПІБ працівника відділу контролю та обліку рекламних засобів та вивісок)

На ім'я: ФІЗИЧНА ОСОБА-ПІДПРИЄМЕЦЬ ПЕРКОВ АНАТОЛІЙ АНАТОЛІЙОВИЧ

(найменування юридичної особи або прізвище, ім'я, по батькові фізичної особи-підприємця або самозайнятої особи)

Місцезнаходження згідно даних ЄДР: 03153, м. Київ, вул. Новгород-Сіверська, 5, кв. 46, тел.380999070507

(район, вулиця, № будинку, контактний телефон)

щодо усунення порушень Порядку розміщення вивісок у місті Києві, затвердженого рішенням Київської міської ради від 20.04.2017 №224/2446 (зі змінами і доповненнями) (далі – Порядок) та Правил благоустрою міста Києва, затверджених рішенням Київської міської ради від 25.12.2008 № 1051/1051 (зі змінами і доповненнями).

Порушення: встановлення вивіски з невідповідністю вимогам щодо її розміщення, визначеним розділом II Порядку
Суть порушення: розміщення вивіски з порушенням вимог до: місця розміщення (п.п.2.2.12.6), інформаційних вимог (п.п 2.6.1, п.п 2.6.3, п.п 2.6.4).
Спосіб усунення порушення (виконання зобов'язання): привести вивіску у відповідність до вимог Порядку або здійснити її демонтаж.
Термін усунення порушення (строк добровільного виконання зобов'язання) до: 18.11.2026 р.
Примітка (№ вивіски): № 228769С

Про усунення зазначених порушень (виконання зобов'язання) необхідно повідомити Управління з питань реклами виконавчого органу Київської міської ради (Київської міської державної адміністрації) (далі – Управління) за адресою: 01001, м. Київ, вул. Хрещатик, 36, або 04070, м. Київ, Боричів узвіз, 8, тел. 481-47-18 в письмовій формі з фотофіксацією усунутих порушень.

У разі невиконання цієї вимоги (зобов'язання) у добровільному порядку, вивіска буде демонтована підпорядкованим Управлінню комунальним підприємством виконавчого органу Київради (Київської міської державної адміністрації) «Київреклама» (далі – КП «Київреклама») на підставі відповідного наказу Управління про демонтаж вивісок. Після демонтажу вивіски, на Вас буде покладено обов'язок компенсації витрат пов'язаних з демонтажем вивіски, її транспортуванням та подальшим зберіганням згідно затвердженого КП «Київреклама» кошторису (планової собівартості робіт з демонтажу вивіски). З кошторисом витрат (плановою собівартістю робіт з демонтажу вивіски) можна ознайомитись на офіційному веб-сайті КП «Київреклама» за посиланням: https://www.kyivreclama.kyiv.ua/demontazh/. Витрати на демонтаж вивіски можуть бути збільшені, якщо виконання заходів впливу (демонтажу) призведе до такого збільшення.

Вимога може бути оскаржена в порядку адміністративного судочинства до окружного адміністративного суду за вибором зобов'язаної особи за зареєстрованим у встановленому законом порядку місцем проживання (перебування, знаходження) цієї зобов'язаної особи або до окружного адміністративного суду за місцезнаходженням Управління протягом шестимісячного строку, який обчислюється з дня, коли особа дізналася або повинна була дізнатися про порушення своїх прав, свобод чи інтересів.

Вимогу склав: головний спеціаліст Головченко М.Ф. _____

(посада, прізвище, ім'я, по батькові та підпис працівника відділу контролю та обліку рекламних засобів та вивісок)

Вимогу одержав _____

(посада, прізвище, ім'я, по батькові та підпис)

Увага: всю необхідну інформацію з питань оформлення вивісок можна знайти на офіційному веб-сайті Управління за посиланням: https://reklama.kyivcity.gov.ua/. Відповіді на найпопулярніші питання, які виникають при оформленні вивісок ви можете отримати скориставшись чат-ботом Управління за посиланням: https://t.me/kyivreklama_bot.

Відтермінування виконання цієї вимоги (зобов'язання) не передбачено нормативно-правовими актами.

АКТ обстеження
від 14.10.2026 р.

За результатами обстеження території міста Києва, за адресою: **Шевченківський р-н, вул. Володимирська, 51-53** виявлено порушення Порядку розміщення вивісок у місті Києві, затвердженого рішенням Київської міської ради від 20.04.2017 №224/2446 (зі змінами і доповненнями) (далі – Порядок) та Правил благоустрою міста Києва, затверджених рішенням Київської міської ради від 25.12.2008 №1051/1051 (зі змінами і доповненнями), а саме: **розміщення вивіски з невідповідністю вимогам щодо її розміщення, визначеним розділом II Порядку.**

Найменування юридичної особи або прізвище, ім'я, по батькові фізичної особи-підприємця або самозайнятої особи, якій належить вивіска:
ФІЗИЧНА ОСОБА-ПІДПРИЄМЕЦЬ ПЕРКОВ АНАТОЛІЙ АНАТОЛІЙОВИЧ

Примітка (№ вивіски): № 228769С

Акт підготував:
Провідний фахівець КП "Київреклама":
_____ **Золотар З.М.**

Акт підписав:
Начальник відділу обстежень та обліку рекламних засобів КП «Київреклама»:
_____ **Бондарчук А.П.**

Фотофіксація розміщення: Вивіска



reklama.kyivcity.gov.ua

ВИКОНАВЧИЙ ОРГАН КИЇВСЬКОЇ МІСЬКОЇ РАДИ
(КИЇВСЬКОЇ МІСЬКОЇ ДЕРЖАВНОЇ АДМІНІСТРАЦІЇ)
УПРАВЛІННЯ З ПИТАНЬ РЕКЛАМИ

вул. Хрещатик, 36, м. Київ, 01001, тел. (044) 481 47 18, E-mail: reklama.kyiv@kyivcity.gov.ua
Контактний центр міста Києва (044) 15 51, Код ЄДРПОУ 41348526

ВИМОГА № 010523-26
від 28.10.2026 р.

Склав: головний спеціаліст Головченко М.Ф.

(посада та ПІБ працівника відділу контролю та обліку рекламних засобів та вивісок)

На ім'я: ФІЗИЧНА ОСОБА-ПІДПРИЄМЕЦЬ ГОРАК ПАВЛО МИХАЙЛОВИЧ

(найменування юридичної особи або прізвище, ім'я, по батькові фізичної особи-підприємця або самозайнятої особи)

Місцезнаходження згідно даних ЄДР: 03182, м. Київ, вул. Симоненка, 22, кв. 59, тел 380937135008

(район, вулиця, № будинку, контактний телефон)

щодо усунення порушень Порядку розміщення вивісок у місті Києві, затвердженого рішенням Київської міської ради від 20.04.2017 №224/2446 (зі змінами і доповненнями) (далі – Порядок) та Правил благоустрою міста Києва, затверджених рішенням Київської міської ради від 25.12.2008 № 1051/1051 (зі змінами і доповненнями)

Порушення: встановлення вивіски з невідповідністю вимогам щодо її розміщення, визначеним розділом II Порядку.
Суть порушення: розміщення вивіски з порушенням вимог до: технічних характеристик (параметрів) (п.п 2.1.2), місця розміщення (п.п.2.2.4, п.п.2.2.7), інформаційних вимог (п.п 2.6.2, п.п 2.6.3, п.п 2.6.1, п.п 2.6.4).
Спосіб усунення порушення (виконання зобов'язання): привести вивіску у відповідність до вимог Порядку або здійснити її демонтаж.
Термін усунення порушення (строк добровільного виконання зобов'язання) до: 18.11.2026 р.
Примітка (№ вивіски): № 150293С

Про усунення зазначених порушень (виконання зобов'язання) необхідно повідомити Управління з питань реклами виконавчого органу Київської міської ради (Київської міської державної адміністрації) (далі – Управління) за адресою: 01001, м. Київ, вул. Хрещатик, 36, або 04070, м. Київ, Боричів узвіз, 8, тел. 481-47-18 в письмовій формі з фотофіксацією усунутих порушень.

У разі невиконання цієї вимоги (зобов'язання) у добровільному порядку, вивіска буде демонтована підпорядкованим Управлінню комунальним підприємством виконавчого органу Київради (Київської міської державної адміністрації) «Київреклама» (далі – КП «Київреклама») на підставі відповідного наказу Управління про демонтаж вивісок. Після демонтажу вивіски, на Вас буде покладено обов'язок компенсації витрат пов'язаних з демонтажем вивіски, її транспортуванням та подальшим зберіганням згідно затвердженого КП «Київреклама» кошторису (планової собівартості робіт з демонтажу вивіски). З кошторисом витрат (плановою собівартістю робіт з демонтажу вивіски) можна ознайомитись на офіційному веб-сайті КП «Київреклама» за посиланням: https://www.kyivreclama.kyiv.ua/demontazh/. Витрати на демонтаж вивіски можуть бути збільшені, якщо виконання заходів впливу (демонтажу) призведе до такого збільшення.

Вимога може бути оскаржена в порядку адміністративного судочинства до окружного адміністративного суду за вибором зобов'язаної особи за зареєстрованим у встановленому законом порядку місцем проживання (перебування, знаходження) цієї зобов'язаної особи або до окружного адміністративного суду за місцезнаходженням Управління протягом шестимісячного строку, який обчислюється з дня, коли особа дізналася або повинна була дізнатися про порушення своїх прав, свобод чи інтересів.

Вимогу склав: головний спеціаліст Головченко М.Ф. _____

(посада, прізвище, ім'я, по батькові та підпис працівника відділу контролю та обліку рекламних засобів та вивісок)

Вимогу одержав _____

(посада, прізвище, ім'я, по батькові та підпис)

Увага: всю необхідну інформацію з питань оформлення вивісок можна знайти на офіційному веб-сайті Управління за посиланням: https://reklama.kyivcity.gov.ua/. Відповіді на найпопулярніші питання, які виникають при оформленні вивісок ви можете отримати скориставшись чат-ботом Управління за посиланням: https://t.me/kyivreklama_bot.

Відтермінування виконання цієї вимоги (зобов'язання) не передбачено нормативно-правовими актами.

АКТ обстеження
від 14.10.2026 р.

За результатами обстеження території міста Києва, за адресою: **Шевченківський р-н, вул. Володимирська, 45** виявлено порушення Порядку розміщення вивісок у місті Києві, затвердженого рішенням Київської міської ради від 20.04.2017 №224/2446 (зі змінами і доповненнями) (далі – Порядок) та Правил благоустрою міста Києва, затверджених рішенням Київської міської ради від 25.12.2008 №1051/1051 (зі змінами і доповненнями), а саме: **розміщення вивіски з невідповідністю вимогам щодо її розміщення, визначеним розділом II Порядку.**

Найменування юридичної особи або прізвище, ім'я, по батькові фізичної особи-підприємця або самозайнятої особи, якій належить вивіска:
ФІЗИЧНА ОСОБА-ПІДПРИЄМЕЦЬ ГОРАК ПАВЛО МИХАЙЛОВИЧ

Примітка (№ вивіски): № 150293С

Акт підготував:
Провідний фахівець КП "Київреклама":
_____ **Золотар З.М.**

Акт підписав:
Начальник відділу обстежень та обліку рекламних засобів КП «Київреклама»:
_____ **Бондарчук А.П.**

Фотофіксація розміщення: Вивіска

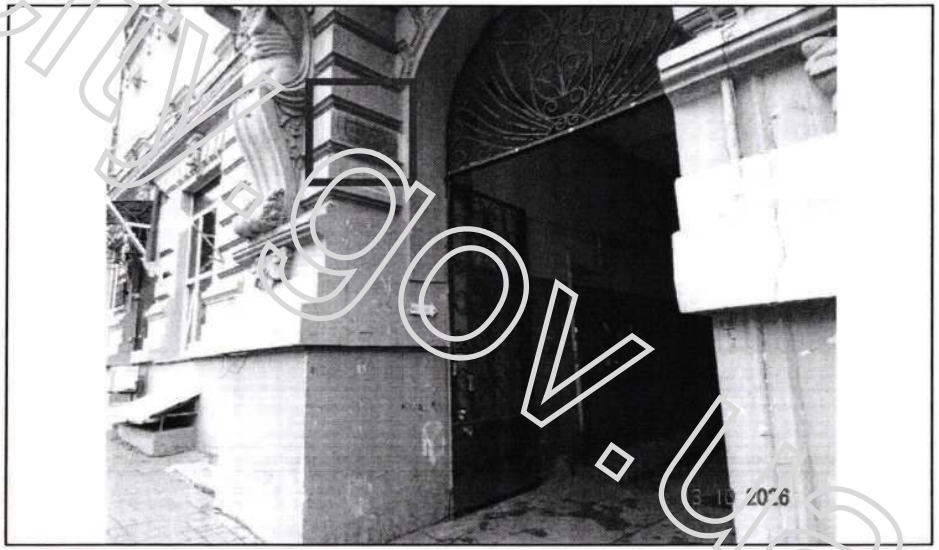

reklama.kyivcity.gov.ua

ВИКОНАВЧИЙ ОРГАН КИЇВСЬКОЇ МІСЬКОЇ РАДИ
(КИЇВСЬКОЇ МІСЬКОЇ ДЕРЖАВНОЇ АДМІНІСТРАЦІЇ)
УПРАВЛІННЯ З ПИТАНЬ РЕКЛАМИ

вул. Хрещатик, 36, м. Київ, 01001, тел. (044) 481 47 18, E-mail: reklama.kyiv@kyivcity.gov.ua
Контактний центр міста Києва (044) 15 51, Код ЄДРПОУ 41348526

ВИМОГА № 010524-26
від 28.10.2026 р.

Склав: головний спеціаліст Головченко М.Ф.

(посада та ПІБ працівника відділу контролю та обліку рекламних засобів та вивісок)

На ім'я: ФІЗИЧНА ОСОБА-ПІДПРИЄМЕЦЬ ГОРАК ПАВЛО МИХАЙЛОВИЧ

(найменування юридичної особи або прізвище, ім'я, по батькові фізичної особи-підприємця або самозайнятої особи)

Місцезнаходження згідно даних ЄДР: 03182, м. Київ, вул. Симчєнка, 22, кв. 5%, тел.380937135008

(район, вулиця, № будинку, контактний телефон)

щодо усунення порушень Порядку розміщення вивісок у місті Києві, затвердженого рішенням Київської міської ради від 20.04.2017 №224/2446 (зі змінами і доповненнями) (далі – Порядок) та Правил благоустрою міста Києва, затверджених рішенням Київської міської ради від 25.12.2008 № 1051/1051 (зі змінами і доповненнями).

Порушення: встановлення вивіски з невідповідністю вимогам щодо її розміщення, визначеним розділом II Порядку.
Суть порушення: розміщення вивіски з порушенням вимог до: місця розміщення (абзац 2 п.п.2.2.9).
Спосіб усунення порушення (виконання зобов'язання): привести вивіску у відповідність до вимог Порядку або здійснити її демонтаж.
Термін усунення порушення (строк добровільного виконання зобов'язання) до: 18.11.2026 р.
Примітка (№ вивіски): № 228878С

Про усунення зазначених порушень (виконання зобов'язання) необхідно повідомити Управління з питань реклами виконавчого органу Київської міської ради (Київської міської державної адміністрації) (далі – Управління) за адресою: 01001, м. Київ, вул. Хрещатик, 36, або 04070, м. Київ, Боричів узвіз, 8, тел. 481-47-18 в письмовій формі з фотофіксацією усунутих порушень.

У разі невиконання цієї вимоги (зобов'язання) у добровільному порядку, вивіска буде демонтована підпорядкованим Управлінню комунальним підприємством виконавчого органу Київради (Київської міської державної адміністрації) «Київреклама» (далі – КП «Київреклама») на підставі відповідного наказу Управління про демонтаж вивісок. Після демонтажу вивіски, на Вас буде покладено обов'язок компенсації витрат пов'язаних з демонтажем вивіски, її транспортуванням та подальшим зберіганням згідно затвердженого КП «Київреклама» кошторису (планової собівартості робіт з демонтажу вивіски). З кошторисом витрат (плановою собівартістю робіт з демонтажу вивіски) можна ознайомитись на офіційному веб-сайті КП «Київреклама» за посиланням: https://www.kyivreclama.kyiv.ua/demontazh/. Витрати на демонтаж вивіски можуть бути збільшені, якщо виконання заходів впливу (демонтажу) призведе до такого збільшення.

Вимога може бути оскаржена в порядку адміністративного судочинства до окружного адміністративного суду за вибором зобов'язаної особи за зареєстрованим у встановленому законом порядку місцем проживання (перебування, знаходження) цієї зобов'язаної особи або до окружного адміністративного суду за місцезнаходженням Управління протягом шестимісячного строку, який обчислюється з дня, коли особа дізналася або повинна була дізнатися про порушення своїх прав, свобод чи інтересів.

Вимогу склав: головний спеціаліст Головченко М.Ф. _____

(посада, прізвище, ім'я, по батькові та підпис працівника відділу контролю та обліку рекламних засобів та вивісок)

Вимогу одержав _____

(посада, прізвище, ім'я, по батькові та підпис)

Увага: всю необхідну інформацію з питань оформлення вивісок можна знайти на офіційному веб-сайті Управління за посиланням: https://reklama.kyivcity.gov.ua/. Відповіді на найпопулярніші питання, які виникають при оформленні вивісок ви можете отримати скориставшись чат-ботом Управління за посиланням: https://t.me/kyivreklama_bot.

Відтермінування виконання цієї вимоги (зобов'язання) не передбачено нормативно-правовими актами.

АКТ обстеження
від 14.10.2026 р.

За результатами обстеження території міста Києва, за адресою: **Шевченківський р-н, вул. Володимирська, 45-А** виявлено порушення Порядку розміщення вивісок у місті Києві, затвердженого рішенням Київської міської ради від 20.04.2017 №224/2446 (зі змінами і доповненнями) (далі – Порядок) та Правил благоустрою міста Києва, затверджених рішенням Київської міської ради від 25.12.2008 №1051/1051 (зі змінами і доповненнями), а саме: **розміщення вивіски з невідповідністю вимогам щодо її розміщення, визначеним розділом II Порядку.**

Найменування юридичної особи або прізвище, ім'я, по батькові фізичної особи-підприємця або самозайнятої особи, якій належить вивіска:
ФІЗИЧНА ОСОБА-ПІДПРИЄМЕЦЬ ГОРАК ПАВЛО МИХАЙЛОВИЧ

Примітка (№ вивіски): № 228878С

Акт підготував:
Провідний фахівець КП "Київреклама":
_____ **Золотар З.М.**

Акт підписав:
Начальник відділу обстежень та обліку рекламних засобів КП «Київреклама»:
_____ **Бондарчук А.П.**

Фотофіксація розміщення: Вивіска

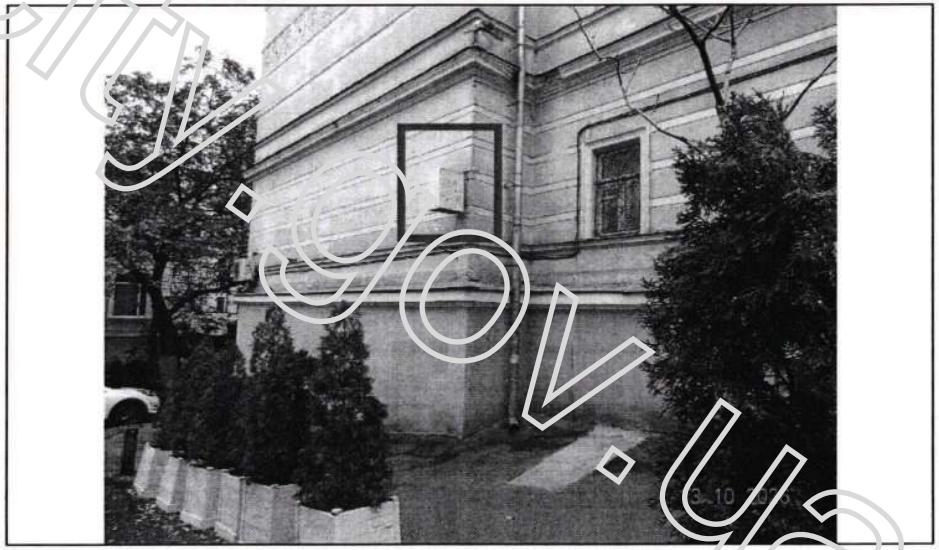

reklama.kyivcity.gov.ua

ВИКОНАВЧИЙ ОРГАН КИЇВСЬКОЇ МІСЬКОЇ РАДИ
(КИЇВСЬКОЇ МІСЬКОЇ ДЕРЖАВНОЇ АДМІНІСТРАЦІЇ)
УПРАВЛІННЯ З ПИТАНЬ РЕКЛАМИ

вул. Хрещатик, 36, м. Київ, 01001, тел. (044) 481 47 18, E-mail: reklama.kyiv@kyivcity.gov.ua
Контактний центр міста Києва (044) 15 51, Код ЄДРПОУ 41348526

ВИМОГА № 010525-26
від 28.10.2026 р.

Склав: головний спеціаліст Головченко М.Ф.

(посада та ПІБ працівника відділу контролю та обліку рекламних засобів та вивісок)

На ім'я: ФІЗИЧНА ОСОБА-ПІДПРИЄМЕЦЬ ТАРАСОВ ВЛАДИСЛАВ ІЛЛІЧ

(найменування юридичної особи або прізвище, ім'я, по батькові фізичної особи-підприємця або самозайнятої особи)

Місцезнаходження згідно даних ЄДР: 03048, м. Київ, вул.Пулюя Івана, 1, кв. 250, тел.380989852929

(район, вулиця, № будинку, контактний телефон)

щодо усунення порушень Порядку розміщення вивісок у місті Києві, затвердженого рішенням Київської міської ради від 20.04.2017 №224/2446 (зі змінами і доповненнями) (далі – Порядок) та Правил благоустрою міста Києва, затверджених рішенням Київської міської ради від 25.12.2008 № 1051/1051 (зі змінами і доповненнями).

Порушення: встановлення вивіски з невідповідністю вимогам щодо її розміщення, визначеним розділом II Порядку.
Суть порушення: розміщення вивіски з порушенням вимог до: технічних характеристик (параметрів) (п.п 2.3.4, п.п 2.3.1), місця розміщення (абзац 1 п.п.2.2.2, п.п.2.2.7, абзац 3 п.п.2.2.2), інформаційних вимог (п.п 2.6.1, п.п 2.6.2, п.п 2.6.3, п.п 2.6.4).
Спосіб усунення порушення (виконання зобов'язання): привести вивіску у відповідність до вимог Порядку або здійснити її демонтаж.
Термін усунення порушення (строк добровільного виконання зобов'язання) до: 18.11.2026 р.
Примітка (№ вивіски): № 13547С

Про усунення зазначених порушень (виконання зобов'язання) необхідно повідомити Управління з питань реклами виконавчого органу Київської міської ради (Київської міської державної адміністрації) (далі – Управління) за адресою: 01001, м. Київ, вул. Хрещатик, 36, або 04070, м. Київ, Боричів узвіз, 8, тел. 481-47-18 в письмовій формі з фотофіксацією усунутих порушень.

У разі невиконання цієї вимоги (зобов'язання) у добровільному порядку, вивіска буде демонтована підпорядкованим Управлінню комунальним підприємством виконавчого органу Київради (Київської міської державної адміністрації) «Київреклама» (далі – КП «Київреклама») на підставі відповідного наказу Управління про демонтаж вивісок. Після демонтажу вивіски, на Вас буде покладено обов'язок компенсації витрат пов'язаних з демонтажем вивіски, її транспортуванням та подальшим зберіганням згідно затвердженого КП «Київреклама» кошторису (планової собівартості робіт з демонтажу вивіски). З кошторисом витрат (плановою собівартістю робіт з демонтажу вивіски) можна ознайомитись на офіційному веб-сайті КП «Київреклама» за посиланням: https://www.kyivreclama.kyiv.ua/demontazh/. Витрати на демонтаж вивіски можуть бути збільшені, якщо виконання заходів впливу (демонтажу) призведе до такого збільшення.

Вимога може бути оскаржена в порядку адміністративного судочинства до окружного адміністративного суду за вибором зобов'язаної особи за зареєстрованим у встановленому законом порядку місцем проживання (перебування, знаходження) цієї зобов'язаної особи або до окружного адміністративного суду за місцезнаходженням Управління протягом шестимісячного строку, який обчислюється з дня, коли особа дізналася або повинна була дізнатися про порушення своїх прав, свобод чи інтересів.

Вимогу склав: головний спеціаліст Головченко М.Ф. _____

(посада, прізвище, ім'я, по батькові та підпис працівника відділу контролю та обліку рекламних засобів та вивісок)

Вимогу одержав _____

(посада, прізвище, ім'я, по батькові та підпис)

Увага: всю необхідну інформацію з питань оформлення вивісок можна знайти на офіційному веб-сайті Управління за посиланням: https://reklama.kyivcity.gov.ua/. Відповіді на найпопулярніші питання, які виникають при оформленні вивісок ви можете отримати скориставшись чат-ботом Управління за посиланням: https://t.me/kyivreklama_bot.

Відтермінування виконання цієї вимоги (зобов'язання) не передбачено нормативно-правовими актами.

АКТ обстеження
від 16.10.2026 р.

За результатами обстеження території міста Києва, за адресою: **Солом'янський р-н, вул. Пулюя, 5** виявлено порушення Порядку розміщення вивісок у місті Києві, затвердженого рішенням Київської міської ради від 20.04.2017 №224/2446 (зі змінами і доповненнями) (далі – Порядок) та Правил благоустрою міста Києва, затверджених рішенням Київської міської ради від 25.12.2008 №1051/1051 (зі змінами і доповненнями), а саме: **розміщення вивіски з невідповідністю вимогам щодо її розміщення, визначеним розділом II Порядку.**

Найменування юридичної особи або прізвище, ім'я, по батькові фізичної особи-підприємця або самозайнятої особи, якій належить вивіска:
ФІЗИЧНА ОСОБА-ПІДПРИЄМЕЦЬ ТАРАСОВ ВЛАДИСЛАВ ІЛЛІЧ

Примітка (№ вивіски): № 13547С

Акт підготував:
Провідний фахівець КП "Київреклама":
_____ **Левчун Ю.В.**

Акт підписав:
Начальник відділу обстежень та обліку рекламних засобів КП «Київреклама»:
_____ **Бондарчук А.П.**

Фотофіксація розміщення: Вивіска



reklama.kyivcity.gov.ua

ВИКОНАВЧИЙ ОРГАН КИЇВСЬКОЇ МІСЬКОЇ РАДИ
(КИЇВСЬКОЇ МІСЬКОЇ ДЕРЖАВНОЇ АДМІНІСТРАЦІЇ)
УПРАВЛІННЯ З ПИТАНЬ РЕКЛАМИ

вул. Хрещатик, 36, м. Київ, 01001, тел. (044) 481 47 18, E-mail: reklama.kyiv@kyivcity.gov.ua
Контактний центр міста Києва (044) 15 51, Код ЄДРПОУ 41348526

ВИМОГА № 010526-26
від 28.10.2026 р.

Склав: головний спеціаліст Головченко М.Ф.

(посада та ПІБ працівника відділу контролю та обліку рекламних засобів та вивісок)

На ім'я: ПРИВАТНЕ АКЦІОНЕРНЕ ТОВАРИСТВО "ПО ВИРОБНИЦТВУ ІНСУЛІНІВ "ІНДАР"

(найменування юридичної особи або прізвище, ім'я, по батькові фізичної особи-підприємця або самозайнятої особи)

Місцезнаходження згідно даних ЄДР: 02099, м. Київ, вул. Зрошувальна, 5, тел.380445663601, 380445663512

(район, вулиця, № будинку, контактний телефон)

щодо усунення порушень Порядку розміщення вивісок у місті Києві, затвердженого рішенням Київської міської ради від 20.04.2017 №224/2446 (зі змінами і доповненнями) (далі – Порядок) та Правил благоустрою міста Києва, затверджених рішенням Київської міської ради від 25.12.2008 № 1051/1051 (зі змінами і доповненнями).

Порушення: встановлення вивіски з невідповідністю вимогам щодо її розміщення, визначеним розділом II Порядку.
Суть порушення: розміщення вивіски з порушенням вимог до: технічних характеристик (параметрів) (п.п 2.2.12.4).
Спосіб усунення порушення (виконання зобов'язання): привести вивіску у відповідність до вимог Порядку або здійснити її демонтаж.
Термін усунення порушення (строк добровільного виконання зобов'язання) до: 18.11.2026 р.
Примітка (№ вивіски): № 180450С

Про усунення зазначених порушень (виконання зобов'язання) необхідно повідомити Управління з питань реклами виконавчого органу Київської міської ради (Київської міської державної адміністрації) (далі – Управління) за адресою: 01001, м. Київ, вул. Хрещатик, 36, або 04070, м. Київ, Боричів узвіз, 8, тел. 481-47-18 в письмовій формі з фотофіксацією усунутих порушень.

У разі невиконання цієї вимоги (зобов'язання) у добровільному порядку, вивіска буде демонтована підпорядкованим Управлінню комунальним підприємством виконавчого органу Київради (Київської міської державної адміністрації) «Київреклама» (далі – КП «Київреклама») на підставі відповідного наказу Управління про демонтаж вивісок. Після демонтажу вивіски, на Вас буде покладено обов'язок компенсації витрат пов'язаних з демонтажем вивіски, її транспортуванням та подальшим зберіганням згідно затвердженого КП «Київреклама» кошторису (планової собівартості робіт з демонтажу вивіски). З кошторисом витрат (плановою собівартістю робіт з демонтажу вивіски) можна ознайомитись на офіційному веб-сайті КП «Київреклама» за посиланням: https://www.kyivreclama.kyiv.ua/demontazh/. Витрати на демонтаж вивіски можуть бути збільшені, якщо виконання заходів впливу (демонтажу) призведе до такого збільшення.

Вимога може бути оскаржена в порядку адміністративного судочинства до окружного адміністративного суду за вибором зобов'язаної особи за зареєстрованим у встановленому законом порядку місцем проживання (перебування, знаходження) цієї зобов'язаної особи або до окружного адміністративного суду за місцезнаходженням Управління протягом шестимісячного строку, який обчислюється з дня, коли особа дізналася або повинна була дізнатися про порушення своїх прав, свобод чи інтересів.

Вимогу склав: головний спеціаліст Головченко М.Ф. _____

(посада, прізвище, ім'я, по батькові та підпис працівника відділу контролю та обліку рекламних засобів та вивісок)

Вимогу одержав _____

(посада, прізвище, ім'я, по батькові та підпис)

Увага: всю необхідну інформацію з питань оформлення вивісок можна знайти на офіційному веб-сайті Управління за посиланням: https://reklama.kyivcity.gov.ua/. Відповіді на найпопулярніші питання, які виникають при оформленні вивісок ви можете отримати скориставшись чат-ботом Управління за посиланням: https://t.me/kyivreklama_bot.

Відтермінування виконання цієї вимоги (зобов'язання) не передбачено нормативно-правовими актами.

АКТ обстеження
від 15.10.2026 р.

За результатами обстеження території міста Києва, за адресою: **Шевченківський р-н, вул. Щербаківського Данила (Щербакова), 68** виявлено порушення Порядку розміщення вивісок у місті Києві, затвердженого рішенням Київської міської ради від 20.04.2017 №224/2446 (зі змінами і доповненнями) (далі – Порядок) та Правил благоустрою міста Києва, затверджених рішенням Київської міської ради від 25.12.2008 №1051/1051 (зі змінами і доповненнями), а саме: **розміщення вивіски з невідповідністю вимогам щодо її розміщення, визначеним розділом II Порядку.**

Найменування юридичної особи або прізвище, ім'я, по батькові фізичної особи-підприємця або самозайнятої особи, якій належить вивіска:
ПРИВАТНЕ АКЦІОНЕРНЕ ТОВАРИСТВО "ПО ВИРОБНИЦТВУ ІНСУЛІНІВ "ІНДАР"

Примітка (№ вивіски): № 180450С

Акт підготував:
Провідний фахівець КП "Київреклама":
_____ **Золотар З.М.**

Акт підписав:
Начальник відділу обстежень та обліку рекламних засобів КП «Київреклама»:
_____ **Бондарчук А.П.**

Фотофіксація розміщення: Вивіска

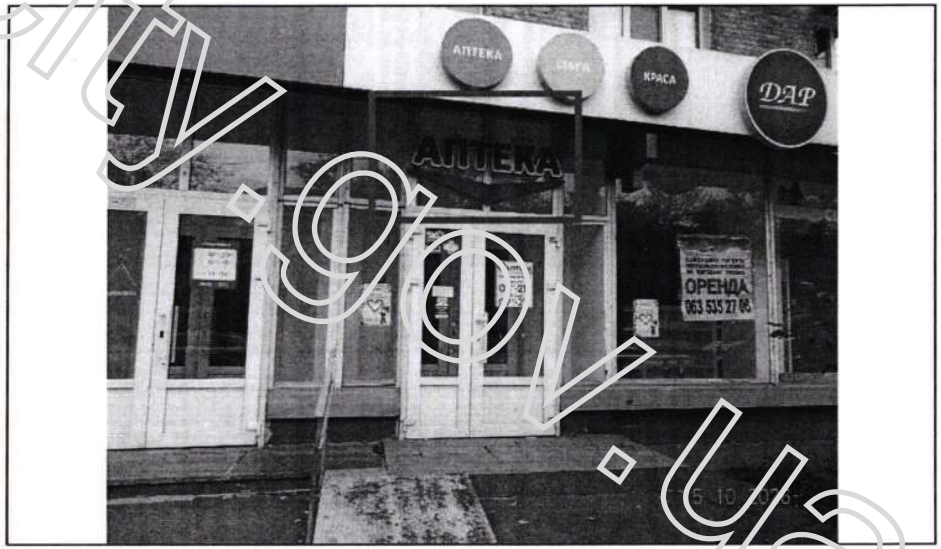

reklama.kyivcity.gov.ua

ВИКОНАВЧИЙ ОРГАН КИЇВСЬКОЇ МІСЬКОЇ РАДИ
(КИЇВСЬКОЇ МІСЬКОЇ ДЕРЖАВНОЇ АДМІНІСТРАЦІЇ)
УПРАВЛІННЯ З ПИТАНЬ РЕКЛАМИ

вул. Хрещатик, 36, м. Київ, 01001, тел. (044) 481 47 18, E-mail: reklama.kyiv@kyivcity.gov.ua
Контактний центр міста Києва (044) 15 51, Код ЄДРПОУ 41348526

ВИМОГА № 010527-26
від 28.10.2026 р.

Склав: головний спеціаліст Головченко М.Ф.

(посада та ПІБ працівника відділу контролю та обліку рекламних засобів та вивісок)

На ім'я: ПРИВАТНЕ АКЦІОНЕРНЕ ТОВАРИСТВО "ПО ВИРОБНИЦТВУ ІНСУЛІНІВ "ІНДАР"

(найменування юридичної особи або прізвище, ім'я, по батькові фізичної особи-підприємця або самозайнятої особи)

Місцезнаходження згідно даних ЄДР: 02099, м. Київ, вул. Зрошувальна, 5, тел.380445663601, 380445663512

(район, вулиця, № будинку, контактний телефон)

щодо усунення порушень Порядку розміщення вивісок у місті Києві, затвердженого рішенням Київської міської ради від 20.04.2017 №224/2446 (зі змінами і доповненнями) (далі – Порядок) та Правил благоустрою міста Києва, затверджених рішенням Київської міської ради від 25.12.2008 № 1051/1051 (зі змінами і доповненнями).

Порушення: встановлення вивіски з невідповідністю вимогам щодо її розміщення, визначеним розділом II Порядку.
Суть порушення: розміщення вивіски з порушенням вимог до: технічних характеристик (параметрів) (п.п.2.2.12.4), місця розміщення (п.п.1.7.1).
Спосіб усунення порушення (виконання зобов'язання): привести вивіску у відповідність до вимог Порядку або здійснити її демонтаж.
Термін усунення порушення (строк добровільного виконання зобов'язання) до: 18.11.2026 р.
Примітка (№ вивіски): № 187256С

Про усунення зазначених порушень (виконання зобов'язання) необхідно повідомити Управління з питань реклами виконавчого органу Київської міської ради (Київської міської державної адміністрації) (далі – Управління) за адресою: 01001, м. Київ, вул. Хрещатик, 36, або 04070, м. Київ, Боричів узвіз, 8, тел. 481-47-18 в письмовій формі з фотофіксацією усунутих порушень.

У разі невиконання цієї вимоги (зобов'язання) у добровільному порядку, вивіска буде демонтована підпорядкованим Управлінню комунальним підприємством виконавчого органу Київради (Київської міської державної адміністрації) «Київреклама» (далі – КП «Київреклама») на підставі відповідного наказу Управління про демонтаж вивісок. Після демонтажу вивіски, на Вас буде покладено обов'язок компенсації витрат пов'язаних з демонтажем вивіски, її транспортуванням та подальшим зберіганням згідно затвердженого КП «Київреклама» кошторису (планової собівартості робіт з демонтажу вивіски). З кошторисом витрат (плановою собівартістю робіт з демонтажу вивіски) можна ознайомитись на офіційному веб-сайті КП «Київреклама» за посиланням: https://www.kyivreclama.kyiv.ua/demontazh/. Витрати на демонтаж вивіски можуть бути збільшені, якщо виконання заходів впливу (демонтажу) призведе до такого збільшення.

Вимога може бути оскаржена в порядку адміністративного судочинства до окружного адміністративного суду за вибором зобов'язаної особи за зареєстрованим у встановленому законом порядку місцем проживання (перебування, знаходження) цієї зобов'язаної особи або до окружного адміністративного суду за місцезнаходженням Управління протягом шестимісячного строку, який обчислюється з дня, коли особа дізналася або повинна була дізнатися про порушення своїх прав, свобод чи інтересів.

Вимогу склав: головний спеціаліст Головченко М.Ф. _____

(посада, прізвище, ім'я, по батькові та підпис працівника відділу контролю та обліку рекламних засобів та вивісок)

Вимогу одержав _____

(посада, прізвище, ім'я, по батькові та підпис)

Увага: всю необхідну інформацію з питань оформлення вивісок можна знайти на офіційному веб-сайті Управління за посиланням: https://reklama.kyivcity.gov.ua/. Відповіді на найпопулярніші питання, які виникають при оформленні вивісок ви можете отримати скориставшись чат-ботом Управління за посиланням: https://t.me/kyivreklama_bot.

Відтермінування виконання цієї вимоги (зобов'язання) не передбачено нормативно-правовими актами.

АКТ обстеження
від 15.10.2026 р.

За результатами обстеження території міста Києва, за адресою: **Шевченківський р-н, вул. Щербаківського Данила (Щербакова), 68** виявлено порушення Порядку розміщення вивісок у місті Києві, затвердженого рішенням Київської міської ради від 20.04.2017 №224/2446 (зі змінами і доповненнями) (далі – Порядок) та Правил благоустрою міста Києва, затверджених рішенням Київської міської ради від 25.12.2008 №1051/1051 (зі змінами і доповненнями), а саме: **розміщення вивіски з невідповідністю вимогам щодо її розміщення, визначеним розділом II Порядку.**

Найменування юридичної особи або прізвище, ім'я, по батькові фізичної особи-підприємця або самозайнятої особи, якій належить вивіска:
ПРИВАТНЕ АКЦІОНЕРНЕ ТОВАРИСТВО "ПО ВИРОБНИЦТВУ ІНСУЛІНІВ "ІНДАР"

Примітка (№ вивіски): № 187256С

Акт підготував:
Провідний фахівець КП "Київреклама":
_____ **Золотар З.М.**

Акт підписав:
Начальник відділу обстежень та обліку рекламних засобів КП «Київреклама»:
_____ **Бондарчук А.П.**

Фотофіксація розміщення: Вивіска

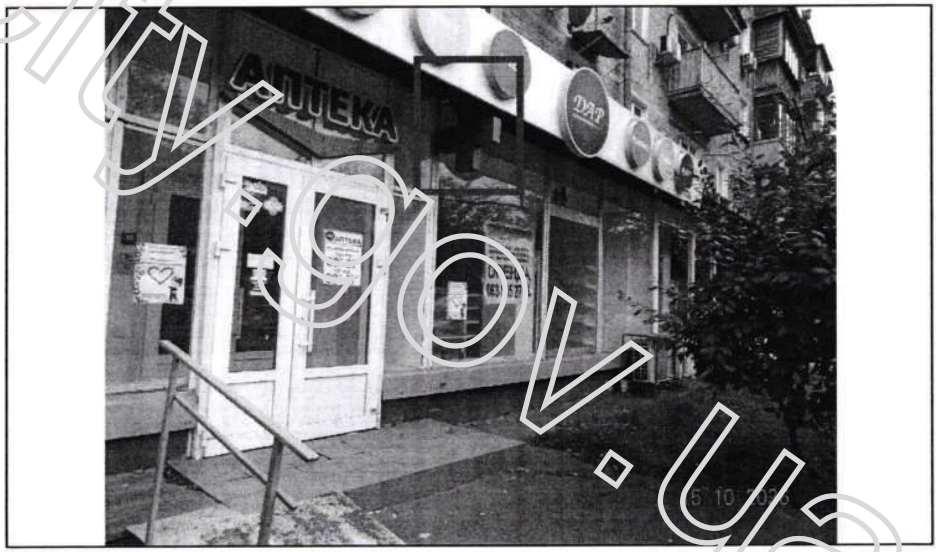

reklama.kyivcity.gov.ua

ВИКОНАВЧИЙ ОРГАН КИЇВСЬКОЇ МІСЬКОЇ РАДИ
(КИЇВСЬКОЇ МІСЬКОЇ ДЕРЖАВНОЇ АДМІНІСТРАЦІЇ)
УПРАВЛІННЯ З ПИТАНЬ РЕКЛАМИ

вул. Хрещатик, 36, м. Київ, 01001, тел. (044) 481 47 18, E-mail: reklama.kyiv@kyivcity.gov.ua
Контактний центр міста Києва (044) 15 51, Код ЄДРПОУ 41348526

ВИМОГА № 010528-26
від 28.10.2026 р.

Склав: головний спеціаліст Головченко М.Ф.

(посада та ПІБ працівника відділу контролю та обліку рекламних засобів та вивісок)

На ім'я: ФІЗИЧНА ОСОБА-ПІДПРИЄМЕЦЬ ЧОРНИЙ ОЛЕГ ДАНИЛОВИЧ

(найменування юридичної особи або прізвище, ім'я, по батькові фізичної особи-підприємця або самозайнятої особи)

Місцезнаходження згідно даних ЄДР: 04070, м. Київ, вул. Почайнинська, 35, кв. 57, тел.380503103105

(район, вулиця, № будинку, контактний телефон)

щодо усунення порушень Порядку розміщення вивісок у місті Києві, затвердженого рішенням Київської міської ради від 20.04.2017 №224/2446 (зі змінами і доповненнями) (далі – Порядок) та Правил благоустрою міста Києва, затверджених рішенням Київської міської ради від 25.12.2008 № 1051/1051 (зі змінами і доповненнями)

Порушення: встановлення вивіски з невідповідністю вимогам щодо її розміщення, визначеним розділом II Порядку.
Суть порушення: розміщення вивіски з порушенням вимог до: технічних характеристик (параметрів) (абзац 4 п.п.2.2.2), місця розміщення (абзац 3 п.п.2.2.2).
Спосіб усунення порушення (виконання зобов'язання): привести вивіску у відповідність до вимог Порядку або здійснити її демонтаж.
Термін усунення порушення (строк добровільного виконання зобов'язання) до: 18.11.2026 р.
Примітка (№ вивіски): № 247643С

Про усунення зазначених порушень (виконання зобов'язання) необхідно повідомити Управління з питань реклами виконавчого органу Київської міської ради (Київської міської державної адміністрації) (далі – Управління) за адресою: 01001, м. Київ, вул. Хрещатик, 36, або 04070, м. Київ, Боричів узвіз, 8, тел. 481-47-18 в письмовій формі з фотофіксацією усунутих порушень.

У разі невиконання цієї вимоги (зобов'язання) у добровільному порядку, вивіска буде демонтована підпорядкованим Управлінню комунальним підприємством виконавчого органу Київради (Київської міської державної адміністрації) «Київреклама» (далі – КП «Київреклама») на підставі відповідного наказу Управління про демонтаж вивісок. Після демонтажу вивіски, на Вас буде покладено обов'язок компенсації витрат пов'язаних з демонтажем вивіски, її транспортуванням та подальшим зберіганням згідно затвердженого КП «Київреклама» кошторису (планової собівартості робіт з демонтажу вивіски). З кошторисом витрат (плановою собівартістю робіт з демонтажу вивіски) можна ознайомитись на офіційному веб-сайті КП «Київреклама» за посиланням: https://www.kyivreclama.kyiv.ua/demontazh/. Витрати на демонтаж вивіски можуть бути збільшені, якщо виконання заходів впливу (демонтажу) призведе до такого збільшення.

Вимога може бути оскаржена в порядку адміністративного судочинства до окружного адміністративного суду за вибором зобов'язаної особи за зареєстрованим у встановленому законом порядку місцем проживання (перебування, знаходження) цієї зобов'язаної особи або до окружного адміністративного суду за місцезнаходженням Управління протягом шестимісячного строку, який обчислюється з дня, коли особа дізналася або повинна була дізнатися про порушення своїх прав, свобод чи інтересів.

Вимогу склав: головний спеціаліст Головченко М.Ф. _____

(посада, прізвище, ім'я, по батькові та підпис працівника відділу контролю та обліку рекламних засобів та вивісок)

Вимогу одержав _____

(посада, прізвище, ім'я, по батькові та підпис)

Увага: всю необхідну інформацію з питань оформлення вивісок можна знайти на офіційному веб-сайті Управління за посиланням: https://reklama.kyivcity.gov.ua/. Відповіді на найпопулярніші питання, які виникають при оформленні вивісок ви можете отримати скориставшись чат-ботом Управління за посиланням: https://t.me/kyivreklama_bot.

Відтермінування виконання цієї вимоги (зобов'язання) не передбачено нормативно-правовими актами.

АКТ обстеження
від 14.10.2026 р.

За результатами обстеження території міста Києва, за адресою: **Деснянський р-н, просп. Червоної Калини (Маяковського), 17** виявлено порушення Порядку розміщення вивісок у місті Києві, затвердженого рішенням Київської міської ради від 20.04.2017 №224/2446 (зі змінами і доповненнями) (далі – Порядок) та Правил благоустрою міста Києва, затверджених рішенням Київської міської ради від 25.12.2008 №1051/1051 (зі змінами і доповненнями), а саме: **розміщення вивіски з невідповідністю вимогам щодо її розміщення, визначеним розділом II Порядку.**

Найменування юридичної особи або прізвище, ім'я, по батькові фізичної особи-підприємця або самозайнятої особи, якій належить вивіска:
ФІЗИЧНА ОСОБА-ПІДПРИЄМЕЦЬ ЧОРНИЙ ОЛЕГ ДАНИЛОВИЧ

Примітка (№ вивіски): № 247643С

Акт підготував:
Провідний фахівець КП "Київреклама":
_____ **Печериця Ю.М.**

Акт підписав:
Начальник відділу обстежень та обліку рекламних засобів КП «Київреклама»:
_____ **Бондарчук А.П.**

Фотофіксація розміщення: Вивіска



reklama.kyivcity.gov.ua

ВИКОНАВЧИЙ ОРГАН КИЇВСЬКОЇ МІСЬКОЇ РАДИ
(КИЇВСЬКОЇ МІСЬКОЇ ДЕРЖАВНОЇ АДМІНІСТРАЦІЇ)
УПРАВЛІННЯ З ПИТАНЬ РЕКЛАМИ

вул. Хрещатик, 36, м. Київ, 01001, тел. (044) 481 47 18, E-mail: reklama.kyiv@kyivcity.gov.ua
Контактний центр міста Києва (044) 15 51, Код ЄДРПОУ 41348526

ВИМОГА № 010529-26
від 28.10.2026 р.

Склав: головний спеціаліст Головченко М.Ф.

(посада та ПІБ працівника відділу контролю та обліку рекламних засобів та вивісок)

На ім'я: ФІЗИЧНА ОСОБА-ПІДПРИЄМЕЦЬ ГУСЄВ ГЕННАДІЙ ОЛЕКСІЙОВИЧ

(найменування юридичної особи або прізвище, ім'я, по батькові фізичної особи-підприємця або самозайнятої особи)

Місцезнаходження згідно даних ЄДР: 02222, м. Київ, вул. Сабурова, 18, кв. 14, тел.380632378687, 380445336508

(район, вулиця, № будинку, контактний телефон)

щодо усунення порушень Порядку розміщення вивісок у місті Києві, затвердженого рішенням Київської міської ради від 20.04.2017 №224/2446 (зі змінами і доповненнями) (далі – Порядок) та Правил благоустрою міста Києва, затверджених рішенням Київської міської ради від 25.12.2008 № 1051/1051 (зі змінами і доповненнями).

Порушення: встановлення вивіски з невідповідністю вимогам щодо її розміщення, визначеним розділом II Порядку.
Суть порушення: розміщення вивіски з порушенням вимог до: технічних характеристик (параметрів) (п.п. 2.1), місця розміщення (абзац 3 п.п.2.2.2).
Спосіб усунення порушення (виконання зобов'язання): привести вивіску у відповідність до вимог Порядку або здійснити її демонтаж.
Термін усунення порушення (строк добровільного виконання зобов'язання) до: 18.11.2026 р.
Примітка (№ вивіски): № 202697С

Про усунення зазначених порушень (виконання зобов'язання) необхідно повідомити Управління з питань реклами виконавчого органу Київської міської ради (Київської міської державної адміністрації) (далі – Управління) за адресою: 01001, м. Київ, вул. Хрещатик, 36, або 04070, м. Київ, Боричів узвіз, 8, тел. 481-47-18 в письмовій формі з фотофіксацією усунутих порушень.
У разі невиконання цієї вимоги (зобов'язання) у добровільному порядку, вивіска буде демонтована підпорядкованим Управлінню комунальним підприємством виконавчого органу Київради (Київської міської державної адміністрації) «Київреклама» (далі – КП «Київреклама») на підставі відповідного наказу Управління про демонтаж вивісок. Після демонтажу вивіски, на Вас буде покладено обов'язок компенсації витрат пов'язаних з демонтажем вивіски, її транспортуванням та подальшим зберіганням згідно затвердженого КП «Київреклама» кошторису (планової собівартості робіт з демонтажу вивіски). З кошторисом витрат (плановою собівартістю робіт з демонтажу вивіски) можна ознайомитись на офіційному веб-сайті КП «Київреклама» за посиланням: https://www.kyivreclama.kyiv.ua/demontazh/. Витрати на демонтаж вивіски можуть бути збільшені, якщо виконання заходів впливу (демонтажу) призведе до такого збільшення.
Вимога може бути оскаржена в порядку адміністративного судочинства до окружного адміністративного суду за вибором зобов'язаної особи за зареєстрованим у встановленому законом порядку місцем проживання (перебування, знаходження) цієї зобов'язаної особи або до окружного адміністративного суду за місцезнаходженням Управління протягом шестимісячного строку, який обчислюється з дня, коли особа дізналася або повинна була дізнатися про порушення своїх прав, свобод чи інтересів.

Вимогу склав: головний спеціаліст Головченко М.Ф. _____

(посада, прізвище, ім'я, по батькові та підпис працівника відділу контролю та обліку рекламних засобів та вивісок)

Вимогу одержав _____

(посада, прізвище, ім'я, по батькові та підпис)

Увага: всю необхідну інформацію з питань оформлення вивісок можна знайти на офіційному веб-сайті Управління за посиланням: https://reklama.kyivcity.gov.ua/. Відповіді на найпопулярніші питання, які виникають при оформленні вивісок ви можете отримати скориставшись чат-ботом Управління за посиланням: https://t.me/kyivreklama_bot.
Відтермінування виконання цієї вимоги (зобов'язання) не передбачено нормативно-правовими актами.

АКТ обстеження
від 16.10.2026 р.

За результатами обстеження території міста Києва, за адресою: **Деснянський р-н, просп. Червоної Калини (Маяковського), 43/2** виявлено порушення Порядку розміщення вивісок у місті Києві, затвердженого рішенням Київської міської ради від 20.04.2017 №224/2446 (зі змінами і доповненнями) (далі – Порядок) та Правил благоустрою міста Києва, затверджених рішенням Київської міської ради від 25.12.2008 №1051/1051 (зі змінами і доповненнями), а саме: **розміщення вивіски з невідповідністю вимогам щодо її розміщення, визначеним розділом II Порядку.**

Найменування юридичної особи або прізвище, ім'я, по батькові фізичної особи-підприємця або самозайнятої особи, якій належить вивіска:
ФІЗИЧНА ОСОБА-ПІДПРИЄМЕЦЬ ГУСЄВ ГЕННАДІЙ ОЛЕКСІЙОВИЧ

Примітка (№ вивіски): № 202697С

Акт підготував:
Провідний фахівець КП "Київреклама":
_____ **Печериця Ю.М.**

Акт підписав:
Начальник відділу обстежень та обліку рекламних засобів КП «Київреклама»:
_____ **Бондарчук А.П.**

Фотофіксація розміщення: Вивіска

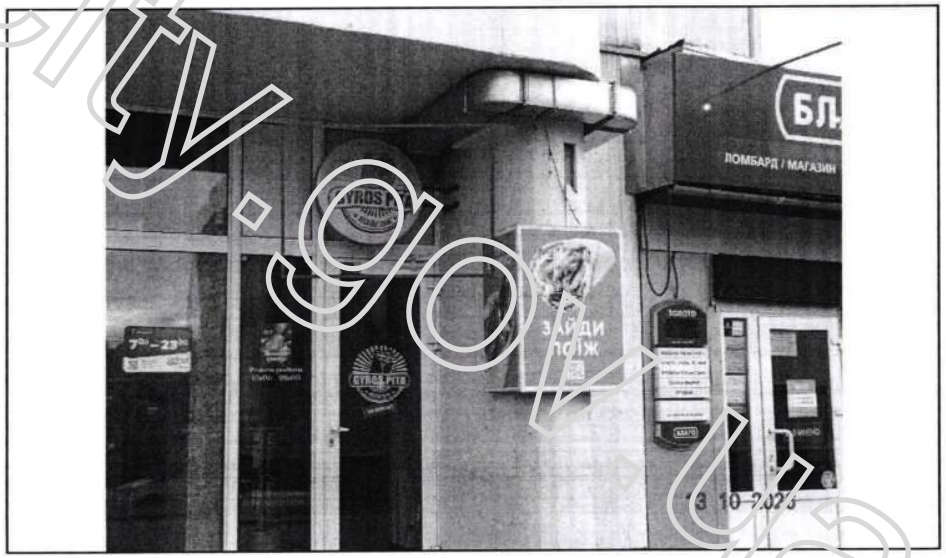

reklama.kyivcity.gov.ua

ВИКОНАВЧИЙ ОРГАН КИЇВСЬКОЇ МІСЬКОЇ РАДИ
(КИЇВСЬКОЇ МІСЬКОЇ ДЕРЖАВНОЇ АДМІНІСТРАЦІЇ)
УПРАВЛІННЯ З ПИТАНЬ РЕКЛАМИ

вул. Хрещатик, 36, м. Київ, 01001, тел. (044) 481 47 18, E-mail: reklama.kyiv@kyivcity.gov.ua
Контактний центр міста Києва (044) 15 51, Код ЄДРПОУ 41348526

ВИМОГА № 010530-26
від 28.10.2026 р.

Склав: головний спеціаліст Головченко М.Ф.

(посада та ПІБ працівника відділу контролю та обліку рекламних засобів та вивісок)

На ім'я: ФІЗИЧНА ОСОБА-ПІДПРИЄМЕЦЬ КАЗЕМІРОВА АНАСТАСІЯ СЕРГІЇВНА

(найменування юридичної особи або прізвище, ім'я, по батькові фізичної особи-підприємця або самозайнятої особи)

Місцезнаходження згідно даних ЄДР: 03190, м. Київ, вул. Мурманська, 5/34, кв. 20. тел.380958321541

(район, вулиця, № будинку, контактний телефон)

щодо усунення порушень Порядку розміщення вивісок у місті Києві, затвердженого рішенням Київської міської ради від 20.04.2017 №224/2446 (зі змінами і доповненнями) (далі – Порядок) та Правил благоустрою міста Києва, затверджених рішенням Київської міської ради від 25.12.2008 № 1051/1051 (зі змінами і доповненнями).

Порушення: встановлення вивіски з невідповідністю вимогам щодо її розміщення, визначеним розділом II Порядку.
Суть порушення: розміщення вивіски з порушенням вимог до: технічних характеристик (параметрів) (п.п 2.1.3).
Спосіб усунення порушення (виконання зобов'язання): привести вивіску у відповідність до вимог Порядку або демонтувати її демонтаж.
Термін усунення порушення (строк добровільного виконання зобов'язання) до: 18.11.2026 р.
Примітка (№ вивіски): № 122792С

Про усунення зазначених порушень (виконання зобов'язання) необхідно повідомити Управління з питань реклами виконавчого органу Київської міської ради (Київської міської державної адміністрації) (далі – Управління) за адресою: 01001, м. Київ, вул. Хрещатик, 36, або 04070, м. Київ, Боричів узвіз, 8, тел. 481-47-18 в письмовій формі з фотофіксацією усунутих порушень.

У разі невиконання цієї вимоги (зобов'язання) у добровільному порядку, вивіска буде демонтована підпорядкованим Управлінню комунальним підприємством виконавчого органу Київради (Київської міської державної адміністрації) «Київреклама» (далі – КП «Київреклама») на підставі відповідного наказу Управління про демонтаж вивісок. Після демонтажу вивіски, на Вас буде покладено обов'язок компенсації витрат пов'язаних з демонтажем вивіски, її транспортуванням та подальшим зберіганням згідно затвердженого КП «Київреклама» кошторису (планової собівартості робіт з демонтажу вивіски). З кошторисом витрат (плановою собівартістю робіт з демонтажу вивіски) можна ознайомитись на офіційному веб-сайті КП «Київреклама» за посиланням: https://www.kyivreclama.kyiv.ua/demontazh/. Витрати на демонтаж вивіски можуть бути збільшені, якщо виконання заходів впливу (демонтажу) призведе до такого збільшення.

Вимога може бути оскаржена в порядку адміністративного судочинства до окружного адміністративного суду за вибором зобов'язаної особи за зареєстрованим у встановленому законом порядку місцем проживання (перебування, знаходження) цієї зобов'язаної особи або до окружного адміністративного суду за місцезнаходженням Управління протягом шестимісячного строку, який обчислюється з дня, коли особа дізналася або повинна була дізнатися про порушення своїх прав, свобод чи інтересів.

Вимогу склав: головний спеціаліст Головченко М.Ф. _____

(посада, прізвище, ім'я, по батькові та підпис працівника відділу контролю та обліку рекламних засобів та вивісок)

Вимогу одержав _____

(посада, прізвище, ім'я, по батькові та підпис)

Увага: всю необхідну інформацію з питань оформлення вивісок можна знайти на офіційному веб-сайті Управління за посиланням: https://reklama.kyivcity.gov.ua/. Відповіді на найпопулярніші питання, які виникають при оформленні вивісок ви можете отримати скориставшись чат-ботом Управління за посиланням: https://t.me/kyivreklama_bot.

Відтермінування виконання цієї вимоги (зобов'язання) не передбачено нормативно-правовими актами.

АКТ обстеження
від 16.10.2026 р.

За результатами обстеження території міста Києва, за адресою: **Солом'янський р-н, бульв. Чоколівський, 21** виявлено порушення Порядку розміщення вивісок у місті Києві, затвердженого рішенням Київської міської ради від 20.04.2017 №224/2446 (зі змінами і доповненнями) (далі – Порядок) та Правил благоустрою міста Києва, затверджених рішенням Київської міської ради від 25.12.2008 №1051/1051 (зі змінами і доповненнями), а саме: **розміщення вивіски з невідповідністю вимогам щодо її розміщення, визначеним розділом II Порядку.**

Найменування юридичної особи або прізвище, ім'я, по батькові фізичної особи-підприємця або самозайнятої особи, якій належить вивіска:
ФІЗИЧНА ОСОБА-ПІДПРИЄМЕЦЬ КАЗЕМІРОВА АНАСТАСІЯ СЕРГІЇВНА

Примітка (№ вивіски): № 122792С

Акт підготував:
Провідний фахівець КП "Київреклама":
_____ **Левчун Ю.В.**

Акт підписав:
Начальник відділу обстежень та обліку рекламних засобів КП «Київреклама»:
_____ **Бондарчук А.П.**

Фотофіксація розміщення: Вивіска



reklama.kyivcity.gov.ua

ВИКОНАВЧИЙ ОРГАН КИЇВСЬКОЇ МІСЬКОЇ РАДИ
(КИЇВСЬКОЇ МІСЬКОЇ ДЕРЖАВНОЇ АДМІНІСТРАЦІЇ)
УПРАВЛІННЯ З ПИТАНЬ РЕКЛАМИ

вул. Хрещатик, 36, м. Київ, 01001, тел. (044) 481 47 18, E-mail: reklama.kyiv@kyivcity.gov.ua
Контактний центр міста Києва (044) 15 51, Код ЄДРПОУ 41348526

ВИМОГА № 010531-26
від 28.10.2026 р.

Склав: головний спеціаліст Головченко М.Ф.

(посада та ПІБ працівника відділу контролю та обліку рекламних засобів та вивісок)

На ім'я: ФІЗИЧНА ОСОБА-ПІДПРИЄМЕЦЬ МАНЖЕЛІЙ АНДРІЙ МИКОЛАЙОВИЧ

(найменування юридичної особи або прізвище, ім'я, по батькові фізичної особи-підприємця або самозайнятої особи)

Місцезнаходження згідно даних ЄДР: 02232, м. Київ, вул. Милославська, 3-А, кв. 176, тел.380953338898

(район, вулиця, № будинку, контактний телефон)

щодо усунення порушень Порядку розміщення вивісок у місті Києві, затвердженого рішенням Київської міської ради від 20.04.2017 №224/2446 (зі змінами і доповненнями) (далі – Порядок) та Правил благоустрою міста Києва, затверджених рішенням Київської міської ради від 25.12.2008 № 1051/1051 (зі змінами і доповненнями).

Порушення: встановлення вивіски з невідповідністю вимогам щодо її розміщення, визначеним розділом II Порядку.
Суть порушення: розміщення вивіски з порушенням вимог до: технічних характеристик (параметрів) (п.п. 2.3.6), місця розміщення (п.п.2.2.12.2, п.п.2.2.6, абзац 1 п.п.2.2.2).
Спосіб усунення порушення (виконання зобов'язання): привести вивіску у відповідність до вимог Порядку або здійснити її демонтаж.
Термін усунення порушення (строк добровільного виконання зобов'язання) до: 18.11.2026 р.
Примітка (№ вивіски): № 245271С

Про усунення зазначених порушень (виконання зобов'язання) необхідно повідомити Управління з питань реклами виконавчого органу Київської міської ради (Київської міської державної адміністрації) (далі – Управління) за адресою: 01001, м. Київ, вул. Хрещатик, 36, або 04070, м. Київ, Боричів узвіз, 8, тел. 481-47-18 в письмовій формі з фотофіксацією усунутих порушень.

У разі невиконання цієї вимоги (зобов'язання) у добровільному порядку, вивіска буде демонтована підпорядкованим Управлінню комунальним підприємством виконавчого органу Київради (Київської міської державної адміністрації) «Київреклама» (далі – КП «Київреклама») на підставі відповідного наказу Управління про демонтаж вивісок. Після демонтажу вивіски, на Вас буде покладено обов'язок компенсації витрат пов'язаних з демонтажем вивіски, її транспортуванням та подальшим зберіганням згідно затвердженого КП «Київреклама» кошторису (планової собівартості робіт з демонтажу вивіски). З кошторисом витрат (плановою собівартістю робіт з демонтажу вивіски) можна ознайомитись на офіційному веб-сайті КП «Київреклама» за посиланням: https://www.kyivreclama.kyiv.ua/demontazh/. Витрати на демонтаж вивіски можуть бути збільшені, якщо виконання заходів впливу (демонтажу) призведе до такого збільшення.

Вимога може бути оскаржена в порядку адміністративного судочинства до окружного адміністративного суду за вибором зобов'язаної особи за зареєстрованим у встановленому законом порядку місцем проживання (перебування, знаходження) цієї зобов'язаної особи або до окружного адміністративного суду за місцезнаходженням Управління протягом шестимісячного строку, який обчислюється з дня, коли особа дізналася або повинна була дізнатися про порушення своїх прав, свобод чи інтересів.

Вимогу склав: головний спеціаліст Головченко М.Ф. _____

(посада, прізвище, ім'я, по батькові та підпис працівника відділу контролю та обліку рекламних засобів та вивісок)

Вимогу одержав _____

(посада, прізвище, ім'я, по батькові та підпис)

Увага: всю необхідну інформацію з питань оформлення вивісок можна знайти на офіційному веб-сайті Управління за посиланням: https://reklama.kyivcity.gov.ua/. Відповіді на найпопулярніші питання, які виникають при оформленні вивісок ви можете отримати скориставшись чат-ботом Управління за посиланням: https://t.me/kyivreklama_bot.

Відтермінування виконання цієї вимоги (зобов'язання) не передбачено нормативно-правовими актами.

АКТ обстеження
від 12.10.2026 р.

За результатами обстеження території міста Києва, за адресою: **Оболонський р-н, вул. Левка (Тимошенка Маршала) Лук'яненка, 21** виявлено порушення Порядку розміщення вивісок у місті Києві, затвердженого рішенням Київської міської ради від 20.04.2017 №224/2446 (зі змінами і доповненнями) (далі – Порядок) та Правил благоустрою міста Києва, затверджених рішенням Київської міської ради від 25.12.2008 №1051/1051 (зі змінами і доповненнями), а саме: **розміщення вивіски з невідповідністю вимогам щодо її розміщення, визначеним розділом II Порядку.**

Найменування юридичної особи або прізвище, ім'я, по батькові фізичної особи-підприємця або самозайнятої особи, якій належить вивіска:
ФІЗИЧНА ОСОБА-ПІДПРИЄМЕЦЬ МАНЖЕЛІЙ АНДРІЙ МИКОЛАЙОВИЧ

Примітка (№ вивіски): № 245271С

Акт підготував:
Провідний фахівець КП "Київреклама":
_____ **Богачова В.О.**

Акт підписав:
Начальник відділу обстежень та обліку рекламних засобів КП «Київреклама»:
_____ **Бондарчук А.П.**

Фотофіксація розміщення: Вивіска



reklama.kyivcity.gov.ua

ВИКОНАВЧИЙ ОРГАН КИЇВСЬКОЇ МІСЬКОЇ РАДИ
(КИЇВСЬКОЇ МІСЬКОЇ ДЕРЖАВНОЇ АДМІНІСТРАЦІЇ)
УПРАВЛІННЯ З ПИТАНЬ РЕКЛАМИ

вул. Хрещатик, 36, м. Київ, 01001, тел. (044) 481 47 18, E-mail: reklama.kyiv@kyivcity.gov.ua
Контактний центр міста Києва (044) 15 51, Код ЄДРПОУ 41348526

ВИМОГА № 010532-26
від 23.10.2026 р.

Склав: головний спеціаліст Головченко М.Ф.

(посада та ПІБ працівника відділу контролю та обліку рекламних засобів та вивісок)

На ім'я: ФІЗИЧНА ОСОБА-ПІДПРИЄМЕЦЬ МАНЖЕЛІЙ АНДРІЙ МИКОЛАЙОВИЧ

(найменування юридичної особи або прізвище, ім'я, по батькові фізичної особи-підприємця або самозайнятої особи)

Місцезнаходження згідно даних ЄДР: 02232, м. Київ, вул. Милославська, 3-А, кв. 176, тел.380953338898

(район, вулиця, № будинку, контактний телефон)

щодо усунення порушень Порядку розміщення вивісок у місті Києві, затвердженого рішенням Київської міської ради від 20.04.2017 №224/2446 (зі змінами і доповненнями) (далі – Порядок) та Правил благоустрою міста Києва, затверджених рішенням Київської міської ради від 25.12.2008 № 1051/1051 (зі змінами і доповненнями).

Порушення: встановлення вивіски з невідповідністю вимогам щодо її розміщення, визначеним розділом II Порядку.
Суть порушення: розміщення вивіски з порушенням вимог до: технічних характеристик (параметрів) (п.п 2.3.4, п.п. 2.2.1, п. 2.3.1), місця розміщення (п.п.2.2.12.2, п.п.2.2.6, абзац 1 п.п.2.2.2).
Спосіб усунення порушення (виконання зобов'язання): привести вивіску у відповідність до вимог Порядку або здійснити її демонтаж.
Термін усунення порушення (строк добровільного виконання зобов'язання) до: 18.11.2026 р.
Примітка (№ вивіски): № 245272С

Про усунення зазначених порушень (виконання зобов'язання) необхідно повідомити Управління з питань реклами виконавчого органу Київської міської ради (Київської міської державної адміністрації) (далі – Управління) за адресою: 01001, м. Київ, вул. Хрещатик, 36, або 04070, м. Київ, Боричів узвіз, 8, тел. 481-47-18 в письмовій формі з фотофіксацією усунутих порушень.
У разі невиконання цієї вимоги (зобов'язання) у добровільному порядку, вивіска буде демонтована підпорядкованим Управлінню комунальним підприємством виконавчого органу Київради (Київської міської державної адміністрації) «Київреклама» (далі – КП «Київреклама») на підставі відповідного наказу Управління про демонтаж вивісок. Після демонтажу вивіски, на Вас буде покладено обов'язок компенсації витрат пов'язаних з демонтажем вивіски, її транспортуванням та подальшим зберіганням згідно затвердженого КП «Київреклама» кошторису (планової собівартості робіт з демонтажу вивіски). З кошторисом витрат (плановою собівартістю робіт з демонтажу вивіски) можна ознайомитись на офіційному веб-сайті КП «Київреклама» за посиланням: https://www.kyivreclama.kyiv.ua/demontazh/. Витрати на демонтаж вивіски можуть бути збільшені, якщо виконання заходів впливу (демонтажу) призведе до такого збільшення.
Вимога може бути оскаржена в порядку адміністративного судочинства до окружного адміністративного суду за вибором зобов'язаної особи за зареєстрованим у встановленому законом порядку місцем проживання (перебування, знаходження) цієї зобов'язаної особи або до окружного адміністративного суду за місцезнаходженням Управління протягом шестимісячного строку, який обчислюється з дня, коли особа дізналася або повинна була дізнатися про порушення своїх прав, свобод чи інтересів.

Вимогу склав: головний спеціаліст Головченко М.Ф. _____

(посада, прізвище, ім'я, по батькові та підпис працівника відділу контролю та обліку рекламних засобів та вивісок)

Вимогу одержав _____

(посада, прізвище, ім'я, по батькові та підпис)

Увага: всю необхідну інформацію з питань оформлення вивісок можна знайти на офіційному веб-сайті Управління за посиланням: https://reklama.kyivcity.gov.ua/. Відповіді на найпопулярніші питання, які виникають при оформленні вивісок ви можете отримати скориставшись чат-ботом Управління за посиланням: https://t.me/kyivreklama_bot.
Відтермінування виконання цієї вимоги (зобов'язання) не передбачено нормативно-правовими актами.

АКТ обстеження
від 12.10.2026 р.

За результатами обстеження території міста Києва, за адресою: **Оболонський р-н, вул. Левка (Тимошенка Маршала) Лук`яненка, 21** виявлено порушення Порядку розміщення вивісок у місті Києві, затвердженого рішенням Київської міської ради від 20.04.2017 №224/2446 (зі змінами і доповненнями) (далі – Порядок) та Правил благоустрою міста Києва, затверджених рішенням Київської міської ради від 25.12.2008 №1051/1051 (зі змінами і доповненнями), а саме: **розміщення вивіски з невідповідністю вимогам щодо її розміщення, визначеним розділом II Порядку.**

Найменування юридичної особи або прізвище, ім'я, по батькові фізичної особи-підприємця або самозайнятої особи, якій належить вивіска:
ФІЗИЧНА ОСОБА-ПІДПРИЄМЕЦЬ МАНЖЕЛІЙ АНДРІЙ МИКОЛАЙОВИЧ

Примітка (№ вивіски): № 245272С

Акт підготував:
Провідний фахівець КП "Київреклама":
_____ **Богачова В.О.**

Акт підписав:
Начальник відділу обстежень та обліку рекламних засобів КП «Київреклама»:
_____ **Бондарчук А.П.**

Фотофіксація розміщення: Вивіска



reklama.kyivcity.gov.ua

ВИКОНАВЧИЙ ОРГАН КИЇВСЬКОЇ МІСЬКОЇ РАДИ
(КИЇВСЬКОЇ МІСЬКОЇ ДЕРЖАВНОЇ АДМІНІСТРАЦІЇ)
УПРАВЛІННЯ З ПИТАНЬ РЕКЛАМИ

вул. Хрещатик, 36, м. Київ, 01001, тел. (044) 481 47 18, E-mail: reklama.kyiv@kyivcity.gov.ua
Контактний центр міста Києва (044) 15 51, Код ЄДРПОУ 41348526

ВИМОГА № 010533-26
від 28.10.2026 р.

Склав: головний спеціаліст Головченко М.Ф.

(посада та ПІБ працівника відділу контролю та обліку рекламних засобів та вивісок)

На ім'я: ФІЗИЧНА ОСОБА-ПІДПРИЄМЕЦЬ МАНЖЕЛІЙ АНДРІЙ МИКОЛАЙОВИЧ

(найменування юридичної особи або прізвище, ім'я, по батькові фізичної особи-підприємця або самозайнятої особи)

Місцезнаходження згідно даних ЄДР: 02232, м. Київ, вул. Милославська, 3-А, кв. 176, тел.380953338898

(район, вулиця, № будинку, контактний телефон)

щодо усунення порушень Порядку розміщення вивісок у місті Києві, затвердженого рішенням Київської міської ради від 20.04.2017 №224/2446 (зі змінами і доповненнями) (далі – Порядок) та Правил благоустрою міста Києва, затверджених рішенням Київської міської ради від 25.12.2008 № 1051/1051 (зі змінами і доповненнями).

Порушення: встановлення вивіски з невідповідністю вимогам щодо її розміщення, визначеним розділом II Порядку.
Суть порушення: розміщення вивіски з порушенням вимог до: місця розміщення (п.п.2.2.6).
Спосіб усунення порушення (виконання зобов'язання): привести вивіску у відповідність до вимог Порядку або здійснити її демонтаж.
Термін усунення порушення (строк добровільного виконання зобов'язання) до: 18.11.2026 р.
Примітка (№ вивіски): № 245275С

Про усунення зазначених порушень (виконання зобов'язання) необхідно повідомити Управління з питань реклами виконавчого органу Київської міської ради (Київської міської державної адміністрації) (далі – Управління) за адресою: 01001, м. Київ, вул. Хрещатик, 36, або 04070, м. Київ, Боричів узвіз, 8, тел. 481-47-18 в письмовій формі з фотофіксацією усунутих порушень.

У разі невиконання цієї вимоги (зобов'язання) у добровільному порядку, вивіска буде демонтована підпорядкованим Управлінню комунальним підприємством виконавчого органу Київради (Київської міської державної адміністрації) «Київреклама» (далі – КП «Київреклама») на підставі відповідного наказу Управління про демонтаж вивісок. Після демонтажу вивіски, на Вас буде покладено обов'язок компенсації витрат пов'язаних з демонтажем вивіски, її транспортуванням та подальшим зберіганням згідно затвердженого КП «Київреклама» кошторису (планової собівартості робіт з демонтажу вивіски). З кошторисом витрат (плановою собівартістю робіт з демонтажу вивіски) можна ознайомитись на офіційному веб-сайті КП «Київреклама» за посиланням: https://www.kyivreclama.kyiv.ua/demontazh/. Витрати на демонтаж вивіски можуть бути збільшені, якщо виконання заходів впливу (демонтажу) призведе до такого збільшення.

Вимога може бути оскаржена в порядку адміністративного судочинства до окружного адміністративного суду за вибором зобов'язаної особи за зареєстрованим у встановленому законом порядку місцем проживання (перебування, знаходження) цієї зобов'язаної особи або до окружного адміністративного суду за місцезнаходженням Управління протягом шестимісячного строку, який обчислюється з дня, коли особа дізналася або повинна була дізнатися про порушення своїх прав, свобод чи інтересів.

Вимогу склав: головний спеціаліст Головченко М.Ф. _____

(посада, прізвище, ім'я, по батькові та підпис працівника відділу контролю та обліку рекламних засобів та вивісок)

Вимогу одержав _____

(посада, прізвище, ім'я, по батькові та підпис)

Увага: всю необхідну інформацію з питань оформлення вивісок можна знайти на офіційному веб-сайті Управління за посиланням: https://reklama.kyivcity.gov.ua/. Відповіді на найпопулярніші питання, які виникають при оформленні вивісок ви можете отримати скориставшись чат-ботом Управління за посиланням: https://t.me/kyivreklama_bot.

Відтермінування виконання цієї вимоги (зобов'язання) не передбачено нормативно-правовими актами.

АКТ обстеження
від 12.10.2026 р.

За результатами обстеження території міста Києва, за адресою: **Оболонський р-н, вул. Левка (Тимошенка Маршала) Лук`яненка, 21** виявлено порушення Порядку розміщення вивісок у місті Києві, затвердженого рішенням Київської міської ради від 20.04.2017 №224/2446 (зі змінами і доповненнями) (далі – Порядок) та Правил благоустрою міста Києва, затверджених рішенням Київської міської ради від 25.12.2008 №1051/1051 (зі змінами і доповненнями), а саме: **розміщення вивіски з невідповідністю вимогам щодо її розміщення, визначеним розділом II Порядку.**

Найменування юридичної особи або прізвище, ім'я, по батькові фізичної особи-підприємця або самозайнятої особи, якій належить вивіска:
ФІЗИЧНА ОСОБА-ПІДПРИЄМЕЦЬ МАНЖЕЛІЙ АНДРІЙ МИКОЛАЙОВИЧ

Примітка (№ вивіски): № 245275С

Акт підготував:
Провідний фахівець КП "Київреклама":
_____ **Богачова В.О.**

Акт підписав:
Начальник відділу обстежень та обліку рекламних засобів КП «Київреклама»:
_____ **Бондарчук А.П.**

Фотофіксація розміщення: Вивіска



reklama.kyivcity.gov.ua

ВИКОНАВЧИЙ ОРГАН КИЇВСЬКОЇ МІСЬКОЇ РАДИ
(КИЇВСЬКОЇ МІСЬКОЇ ДЕРЖАВНОЇ АДМІНІСТРАЦІЇ)
УПРАВЛІННЯ З ПИТАНЬ РЕКЛАМИ

вул. Хрещатик, 36, м. Київ, 01001, тел. (044) 481 47 18, E-mail: reklama.kyiv@kyivcity.gov.ua
Контактний центр міста Києва (044) 15 51, Код ЄДРПОУ 41348526

ВИМОГА № 010534-26
від 28.10.2026 р.

Склав: головний спеціаліст Головченко М.Ф.

(посада та ПІБ працівника відділу контролю та обліку рекламних засобів та вивісок)

На ім'я: ФІЗИЧНА ОСОБА-ПІДПРИЄМЕЦЬ МАНЖЕЛІЙ АНДРІЙ МИКОЛАЙОВИЧ

(найменування юридичної особи або прізвище, ім'я, по батькові фізичної особи-підприємця або самозайнятої особи)

Місцезнаходження згідно даних ЄДР: 02232, м. Київ, вул. Милославська, 3-А, кв. 176, тел.380953338898

(район, вулиця, № будинку, контактний телефон)

щодо усунення порушень Порядку розміщення вивісок у місті Києві, затвердженого рішенням Київської міської ради від 20.04.2017 №224/2446 (зі змінами і доповненнями) (далі – Порядок) та Правил благоустрою міста Києва, затверджених рішенням Київської міської ради від 25.12.2008 № 1051/1051 (зі змінами і доповненнями).

Порушення: встановлення вивіски з невідповідністю вимогам щодо її розміщення, визначених розділом II Порядку.
Суть порушення: розміщення вивіски з порушенням вимог до: технічних характеристик (параметрів) (п.п 2.3.4, п.п 2.2.7, п.п 2.3.1), місця розміщення (п.п.2.2.12.2, п.п.2.2.6, абзац 1 п.п.2.2.2).
Спосіб усунення порушення (виконання зобов'язання): привести вивіску у відповідність до вимог Порядку або здійснити її демонтаж.
Термін усунення порушення (строк добровільного виконання зобов'язання) до: 18.11.2026 р.
Примітка (№ вивіски): № 245270С

Про усунення зазначених порушень (виконання зобов'язання) необхідно повідомити Управління з питань реклами виконавчого органу Київської міської ради (Київської міської державної адміністрації) (далі – Управління) за адресою: 01001, м. Київ, вул. Хрещатик, 36, або 04070, м. Київ, Боричів узвіз, 8, тел. 481-47-18 в письмовій формі з фотофіксацією усунутих порушень.

У разі невиконання цієї вимоги (зобов'язання) у добровільному порядку, вивіска буде демонтована підпорядкованим Управлінню комунальним підприємством виконавчого органу Київради (Київської міської державної адміністрації) «Київреклама» (далі – КП «Київреклама») на підставі відповідного наказу Управління про демонтаж вивісок. Після демонтажу вивіски, на Вас буде покладено обов'язок компенсації витрат пов'язаних з демонтажем вивіски, її транспортуванням та подальшим зберіганням згідно затвердженого КП «Київреклама» кошторису (планової собівартості робіт з демонтажу вивіски). З кошторисом витрат (плановою собівартістю робіт з демонтажу вивіски) можна ознайомитись на офіційному веб-сайті КП «Київреклама» за посиланням: https://www.kyivreclama.kyiv.ua/demontazh/. Витрати на демонтаж вивіски можуть бути збільшені, якщо виконання заходів впливу (демонтажу) призведе до такого збільшення.

Вимога може бути оскаржена в порядку адміністративного судочинства до окружного адміністративного суду за вибором зобов'язаної особи за зареєстрованим у встановленому законом порядку місцем проживання (перебування, знаходження) цієї зобов'язаної особи або до окружного адміністративного суду за місцезнаходженням Управління протягом шестимісячного строку, який обчислюється з дня, коли особа дізналася або повинна була дізнатися про порушення своїх прав, свобод чи інтересів.

Вимогу склав: головний спеціаліст Головченко М.Ф. _____

(посада, прізвище, ім'я, по батькові та підпис працівника відділу контролю та обліку рекламних засобів та вивісок)

Вимогу одержав _____

(посада, прізвище, ім'я, по батькові та підпис)

Увага: всю необхідну інформацію з питань оформлення вивісок можна знайти на офіційному веб-сайті Управління за посиланням: https://reklama.kyivcity.gov.ua/. Відповіді на найпопулярніші питання, які виникають при оформленні вивісок ви можете отримати скориставшись чат-ботом Управління за посиланням: https://t.me/kyivreklama_bot.
Відтермінування виконання цієї вимоги (зобов'язання) не передбачено нормативно-правовими актами.

АКТ обстеження
від 12.10.2026 р.

За результатами обстеження території міста Києва, за адресою: **Оболонський р-н, вул. Левка (Тимошенка Маршала) Лук`яненка, 21** виявлено порушення Порядку розміщення вивісок у місті Києві, затвердженого рішенням Київської міської ради від 20.04.2017 №224/2446 (зі змінами і доповненнями) (далі – Порядок) та Правил благоустрою міста Києва, затверджених рішенням Київської міської ради від 25.12.2008 №1051/1051 (зі змінами і доповненнями), а саме: **розміщення вивіски з невідповідністю вимогам щодо її розміщення, визначеним розділом II Порядку.**

Найменування юридичної особи або прізвище, ім'я, по батькові фізичної особи-підприємця або самозайнятої особи, якій належить вивіска:
ФІЗИЧНА ОСОБА-ПІДПРИЄМЕЦЬ МАНЖЕЛІЙ АНДРІЙ МИКОЛАЙОВИЧ

Примітка (№ вивіски): № 245270С

Акт підготував:
Провідний фахівець КП "Київреклама":
_____ **Богачова В.О.**

Акт підписав:
Начальник відділу обстежень та обліку рекламних засобів КП «Київреклама»:
_____ **Бондарчук А.П.**

Фотофіксація розміщення: Вивіска



reklama.kyivcity.gov.ua

ВИКОНАВЧИЙ ОРГАН КИЇВСЬКОЇ МІСЬКОЇ РАДИ
(КИЇВСЬКОЇ МІСЬКОЇ ДЕРЖАВНОЇ АДМІНІСТРАЦІЇ)
УПРАВЛІННЯ З ПИТАНЬ РЕКЛАМИ

вул. Хрещатик, 36, м. Київ, 01001, тел. (044) 481 47 18, E-mail: reklama.kyiv@kyivcity.gov.ua
Контактний центр міста Києва (044) 15 51, Код ЄДРПОУ 41348526

ВИМОГА № 010535-26
від 28.10.2026 р.

Склав: головний спеціаліст Головченко М.Ф.

(посада та ПІБ працівника відділу контролю та обліку рекламних засобів та вивісок)

На ім'я: ФІЗИЧНА ОСОБА-ПІДПРИЄМЕЦЬ ЧЕРЕВКО ГЕННАДІЙ МИКОЛАЙОВИЧ

(найменування юридичної особи або прізвище, ім'я, по батькові фізичної особи-підприємця або самозайнятої особи)

Місцезнаходження згідно даних ЄДР: 02232, м. Київ, бульв. Бикова, 10, кв. 76, тел.380445071212

(район, вулиця, № будинку, контактний телефон)

щодо усунення порушень Порядку розміщення вивісок у місті Києві, затвердженого рішенням Київської міської ради від 20.04.2017 №224/2446 (зі змінами і доповненнями) (далі – Порядок) та Правил благоустрою міста Києва, затверджених рішенням Київської міської ради від 25.12.2008 № 1051/1051 (зі змінами і доповненнями).

Порушення: встановлення вивіски з невідповідністю вимогам щодо її розміщення, визначеним розділом II Порядку
Суть порушення: розміщення вивіски з порушенням вимог до: технічних характеристик (параметрів) (п.п 2.1.3).
Спосіб усунення порушення (виконання зобов'язання): привести вивіску у відповідність до вимог Порядку або здійснити її демонтаж.
Термін усунення порушення (строк добровільного виконання зобов'язання) до: 18.11.2026 р.
Примітка (№ вивіски): № 247529С

Про усунення зазначених порушень (виконання зобов'язання) необхідно повідомити Управління з питань реклами виконавчого органу Київської міської ради (Київської міської державної адміністрації) (далі – Управління) за адресою: 01001, м. Київ, вул. Хрещатик, 36, або 04070, м. Київ, Боричів узвіз, 8, тел. 481-47-18 в письмовій формі з фотофіксацією усунутих порушень.

У разі невиконання цієї вимоги (зобов'язання) у добровільному порядку, вивіска буде демонтована підпорядкованим Управлінню комунальним підприємством виконавчого органу Київради (Київської міської державної адміністрації) «Київреклама» (далі – КП «Київреклама») на підставі відповідного наказу Управління про демонтаж вивісок. Після демонтажу вивіски, на Вас буде покладено обов'язок компенсації витрат пов'язаних з демонтажем вивіски, її транспортуванням та подальшим зберіганням згідно затвердженого КП «Київреклама» кошторису (планової собівартості робіт з демонтажу вивіски). З кошторисом витрат (плановою собівартістю робіт з демонтажу вивіски) можна ознайомитись на офіційному веб-сайті КП «Київреклама» за посиланням: https://www.kyivreclama.kyiv.ua/demontazh/. Витрати на демонтаж вивіски можуть бути збільшені, якщо виконання заходів впливу (демонтажу) призведе до такого збільшення.

Вимога може бути оскаржена в порядку адміністративного судочинства до окружного адміністративного суду за вибором зобов'язаної особи за зареєстрованим у встановленому законом порядку місцем проживання (перебування, знаходження) цієї зобов'язаної особи або до окружного адміністративного суду за місцезнаходженням Управління протягом шестимісячного строку, який обчислюється з дня, коли особа дізналася або повинна була дізнатися про порушення своїх прав, свобод чи інтересів.

Вимогу склав: головний спеціаліст Головченко М.Ф. _____

(посада, прізвище, ім'я, по батькові та підпис працівника відділу контролю та обліку рекламних засобів та вивісок)

Вимогу одержав _____

(посада, прізвище, ім'я, по батькові та підпис)

Увага: всю необхідну інформацію з питань оформлення вивісок можна знайти на офіційному веб-сайті Управління за посиланням: https://reklama.kyivcity.gov.ua/. Відповіді на найпопулярніші питання, які виникають при оформленні вивісок ви можете отримати скориставшись чат-ботом Управління за посиланням: https://t.me/kyivreklama_bot.

Відтермінування виконання цієї вимоги (зобов'язання) не передбачено нормативно-правовими актами.

АКТ обстеження
від 12.10.2026 р.

За результатами обстеження території міста Києва, за адресою: **Солом'янський р-н, вул. Тихого Олекси (Виборзька), 17/18** виявлено порушення Порядку розміщення вивісок у місті Києві, затвердженого рішенням Київської міської ради від 20.04.2017 №224/2446 (зі змінами і доповненнями) (далі – Порядок) та Правил благоустрою міста Києва, затверджених рішенням Київської міської ради від 25.12.2008 №1051/1051 (зі змінами і доповненнями), а саме: **розміщення вивіски з невідповідністю вимогам щодо її розміщення, визначеним розділом II Порядку.**

Найменування юридичної особи або прізвище, ім'я, по батькові фізичної особи-підприємця або самозайнятої особи, якій належить вивіска:
ФІЗИЧНА ОСОБА-ПІДПРИЄМЕЦЬ ЧЕРЕВКО ГЕННАДІЙ МИКОЛАЙОВИЧ

Примітка (№ вивіски): № 247529С

Акт підготував:
Провідний фахівець КП "Київреклама":
_____ **Левчун Ю.В.**

Акт підписав:
Начальник відділу обстежень та обліку рекламних засобів КП «Київреклама»:
_____ **Бондарчук А.П.**

Фотофіксація розміщення: Вивіска



reklama.kyivcity.gov.ua

ВИКОНАВЧИЙ ОРГАН КИЇВСЬКОЇ МІСЬКОЇ РАДИ
(КИЇВСЬКОЇ МІСЬКОЇ ДЕРЖАВНОЇ АДМІНІСТРАЦІЇ)
УПРАВЛІННЯ З ПИТАНЬ РЕКЛАМИ

вул. Хрещатик, 36, м. Київ, 01001, тел. (044) 481 47 18, E-mail: reklama.kyiv@kyivcity.gov.ua
Контактний центр міста Києва (044) 15 51, Код ЄДРПОУ 41348526

ВИМОГА № 010536-26
від 28.10.2026 р.

Склав: головний спеціаліст Головченко М.Ф.

(посада та ПІБ працівника відділу контролю та обліку рекламних засобів та вивісок)

На ім'я: ФІЗИЧНА ОСОБА-ПІДПРИЄМЕЦЬ БЕЦ АННА ІГОРІВНА

(найменування юридичної особи або прізвище, ім'я, по батькові фізичної особи-підприємця або самозайнятої особи)

Місцезнаходження згідно даних ЄДР: 03035, м. Київ, вул. Мокра, 18, кв. 19, тел.380509606635

(район, вулиця, № будинку, контактний телефон)

щодо усунення порушень Порядку розміщення вивісок у місті Києві, затвердженого рішенням Київської міської ради від 20.04.2017 №224/2446 (зі змінами і доповненнями) (далі – Порядок) та Правил благоустрою міста Києва, затверджених рішенням Київської міської ради від 25.12.2008 № 1051/1051 (зі змінами і доповненнями).

Порушення: встановлення вивіски з невідповідністю вимогам щодо її розміщення, визначеним розділом II Порядку.
Суть порушення: розміщення вивіски з порушенням вимог до: технічних характеристик (параметрів) (п.п 2.1.7).
Спосіб усунення порушення (виконання зобов'язання): привести вивіску у відповідність до вимог Порядку або здійснити її демонтаж.
Термін усунення порушення (строк добровільного виконання зобов'язання) до: 18.11.2026 р.
Примітка (№ вивіски): № 44474С

Про усунення зазначених порушень (виконання зобов'язання) необхідно повідомити Управління з питань реклами виконавчого органу Київської міської ради (Київської міської державної адміністрації) (далі – Управління) за адресою: 01001, м. Київ, вул. Хрещатик, 36, або 04070, м. Київ, Боричів узвіз, 8, тел. 481-47-18 в письмовій формі з фотофіксацією усунутих порушень.

У разі невиконання цієї вимоги (зобов'язання) у добровільному порядку, вивіска буде демонтована підпорядкованим Управлінню комунальним підприємством виконавчого органу Київради (Київської міської державної адміністрації) «Київреклама» (далі – КП «Київреклама») на підставі відповідного наказу Управління про демонтаж вивісок. Після демонтажу вивіски, на Вас буде покладено обов'язок компенсації витрат пов'язаних з демонтажем вивіски, її транспортуванням та подальшим зберіганням згідно затвердженого КП «Київреклама» кошторису (планової собівартості робіт з демонтажу вивіски). З кошторисом витрат (плановою собівартістю робіт з демонтажу вивіски) можна ознайомитись на офіційному веб-сайті КП «Київреклама» за посиланням: https://www.kyivreclama.kyiv.ua/demontazh/. Витрати на демонтаж вивіски можуть бути збільшені, якщо виконання заходів впливу (демонтажу) призведе до такого збільшення.

Вимога може бути оскаржена в порядку адміністративного судочинства до окружного адміністративного суду за вибором зобов'язаної особи за зареєстрованим у встановленому законом порядку місцем проживання (перебування, знаходження) цієї зобов'язаної особи або до окружного адміністративного суду за місцезнаходженням Управління протягом шестимісячного строку, який обчислюється з дня, коли особа дізналася або повинна була дізнатися про порушення своїх прав, свобод чи інтересів.

Вимогу склав: головний спеціаліст Головченко М.Ф. _____

(посада, прізвище, ім'я, по батькові та підпис працівника відділу контролю та обліку рекламних засобів та вивісок)

Вимогу одержав _____

(посада, прізвище, ім'я, по батькові та підпис)

Увага: всю необхідну інформацію з питань оформлення вивісок можна знайти на офіційному веб-сайті Управління за посиланням: https://reklama.kyivcity.gov.ua/. Відповіді на найпопулярніші питання, які виникають при оформленні вивісок ви можете отримати скориставшись чат-ботом Управління за посиланням: https://t.me/kyivreklama_bot.

Відтермінування виконання цієї вимоги (зобов'язання) не передбачено нормативно-правовими актами.

АКТ обстеження
від 12.10.2026 р.

За результатами обстеження території міста Києва, за адресою: **Шевченківський р-н, вул. Володимира (Коцюбинського Юрія) Винниченка, 14** виявлено порушення Порядку розміщення вивісок у місті Києві, затвердженого рішенням Київської міської ради від 20.04.2017 №224/2446 (зі змінами і доповненнями) (далі – Порядок) та Правил благоустрою міста Києва, затверджених рішенням Київської міської ради від 25.12.2008 №1051/1051 (зі змінами і доповненнями), а саме: **розміщення вивіски з невідповідністю вимогам щодо її розміщення, визначеним розділом II Порядку.**

Найменування юридичної особи або прізвище, ім'я, по батькові фізичної особи-підприємця або самозайнятої особи, якій належить вивіска:
ФІЗИЧНА ОСОБА-ПІДПРИЄМЕЦЬ БЕЦ АННА ІГОРІВНА

Примітка (№ вивіски): № 44474С

Акт підготував:
Провідний фахівець КП "Київреклама":
_____ **Золотар З.М.**

Акт підписав:
Начальник відділу обстежень та обліку рекламних засобів КП «Київреклама»:
_____ **Бондарчук А.П.**

Фотофіксація розміщення: Вивіска

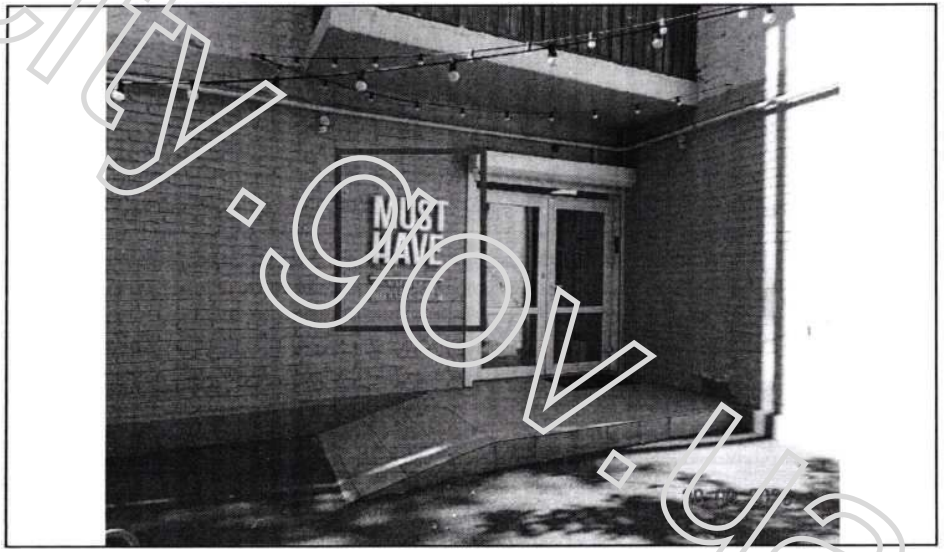

reklama.kyivcity.gov.ua

ВИКОНАВЧИЙ ОРГАН КИЇВСЬКОЇ МІСЬКОЇ РАДИ
(КИЇВСЬКОЇ МІСЬКОЇ ДЕРЖАВНОЇ АДМІНІСТРАЦІЇ)
УПРАВЛІННЯ З ПИТАНЬ РЕКЛАМИ

вул. Хрещатик, 36, м. Київ, 01001, тел. (044) 481 47 18, E-mail: reklama.kyiv@kyivcity.gov.ua
Контактний центр міста Києва (044) 15 51, Код ЄДРПОУ 41348526

ВИМОГА № 010537-26
від 28.10.2026 р.

Склав: головний спеціаліст Головченко М.Ф.

(посада та ПІБ працівника відділу контролю та обліку рекламних засобів та вивісок)

На ім'я: ФІЗИЧНА ОСОБА-ПІДПРИЄМЕЦЬ БЕЦ АННА ІГОРІВНА

(найменування юридичної особи або прізвище, ім'я, по батькові фізичної особи-підприємця або самозайнятої особи)

Місцезнаходження згідно даних ЄДР: 03035, м. Київ, вул. Мокра, 18, кв. 19, тел.380509606635

(район, вулиця, № будинку, контактний телефон)

щодо усунення порушень Порядку розміщення вивісок у місті Києві, затвердженого рішенням Київської міської ради від 20.04.2017 №224/2446 (зі змінами і доповненнями) (далі – Порядок) та Правил благоустрою міста Києва, затверджених рішенням Київської міської ради від 25.12.2008 № 1051/1051 (зі змінами і доповненнями).

Порушення: встановлення вивіски з невідповідністю вимогам щодо її розміщення, визначеним розділом II Порядку.
Суть порушення: розміщення вивіски з порушенням вимог до: місця розміщення (абзац 3 п.п.2.2.9).
Спосіб усунення порушення (виконання зобов'язання): привести вивіску у відповідність до вимог Порядку або здійснити її демонтаж.
Термін усунення порушення (строк добровільного виконання зобов'язання) до: 18.11.2026 р.
Примітка (№ вивіски): № 44473С

Про усунення зазначених порушень (виконання зобов'язання) необхідно повідомити Управління з питань реклами виконавчого органу Київської міської ради (Київської міської державної адміністрації) (далі – Управління) за адресою: 01001, м. Київ, вул. Хрещатик, 36, або 04070, м. Київ, Боричів узвіз, 8, тел. 481-47-18 в письмовій формі з фотофіксацією усунутих порушень.

У разі невиконання цієї вимоги (зобов'язання) у добровільному порядку, вивіска буде демонтована підпорядкованим Управлінню комунальним підприємством виконавчого органу Київради (Київської міської державної адміністрації) «Київреклама» (далі – КП «Київреклама») на підставі відповідного наказу Управління про демонтаж вивіски. Після демонтажу вивіски, на Вас буде покладено обов'язок компенсації витрат пов'язаних з демонтажем вивіски, її транспортуванням та подальшим зберіганням згідно затвердженого КП «Київреклама» кошторису (планової собівартості робіт з демонтажу вивіски). З кошторисом витрат (плановою собівартістю робіт з демонтажу вивіски) можна ознайомитись на офіційному веб-сайті КП «Київреклама» за посиланням: https://www.kyivreclama.kyiv.ua/demontazh/. Витрати на демонтаж вивіски можуть бути збільшені, якщо виконання заходів впливу (демонтажу) призведе до такого збільшення.

Вимога може бути оскаржена в порядку адміністративного судочинства до окружного адміністративного суду за вибором зобов'язаної особи за зареєстрованим у встановленому законом порядку місцем проживання (перебування, знаходження) цієї зобов'язаної особи або до окружного адміністративного суду за місцезнаходженням Управління протягом шестимісячного строку, який обчислюється з дня, коли особа дізналася або повинна була дізнатися про порушення своїх прав, свобод чи інтересів.

Вимогу склав: головний спеціаліст Головченко М.Ф. _____

(посада, прізвище, ім'я, по батькові та підпис працівника відділу контролю та обліку рекламних засобів та вивісок)

Вимогу одержав _____

(посада, прізвище, ім'я, по батькові та підпис)

Увага: всю необхідну інформацію з питань оформлення вивісок можна знайти на офіційному веб-сайті Управління за посиланням: https://reklama.kyivcity.gov.ua/. Відповіді на найпопулярніші питання, які виникають при оформленні вивісок ви можете отримати скориставшись чат-ботом Управління за посиланням: https://t.me/kyivreklama_bot.

Відтермінування виконання цієї вимоги (зобов'язання) не передбачено нормативно-правовими актами.

АКТ обстеження
від 12.10.2026 р.

За результатами обстеження території міста Києва, за адресою: **Шевченківський р-н, вул. Володимира (Коцюбинського Юрія) Винниченка, 14** виявлено порушення Порядку розміщення вивісок у місті Києві, затвердженого рішенням Київської міської ради від 20.04.2017 №224/2446 (зі змінами і доповненнями) (далі – Порядок) та Правил благоустрою міста Києва, затверджених рішенням Київської міської ради від 25.12.2008 №1051/1051 (зі змінами і доповненнями), а саме: **розміщення вивіски з невідповідністю вимогам щодо її розміщення, визначеним розділом II Порядку.**

Найменування юридичної особи або прізвище, ім'я, по батькові фізичної особи-підприємця або самозайнятої особи, якій належить вивіска:
ФІЗИЧНА ОСОБА-ПІДПРИЄМЕЦЬ БЕЦ АННА ІГОРІВНА

Примітка (№ вивіски): № 44473С

Акт підготував:
Провідний фахівець КП "Київреклама":
_____ **Золотар З.М.**

Акт підписав:
Начальник відділу обстежень та обліку рекламних засобів КП «Київреклама»:
_____ **Бондарчук А.П.**

Фотофіксація розміщення: Вивіска

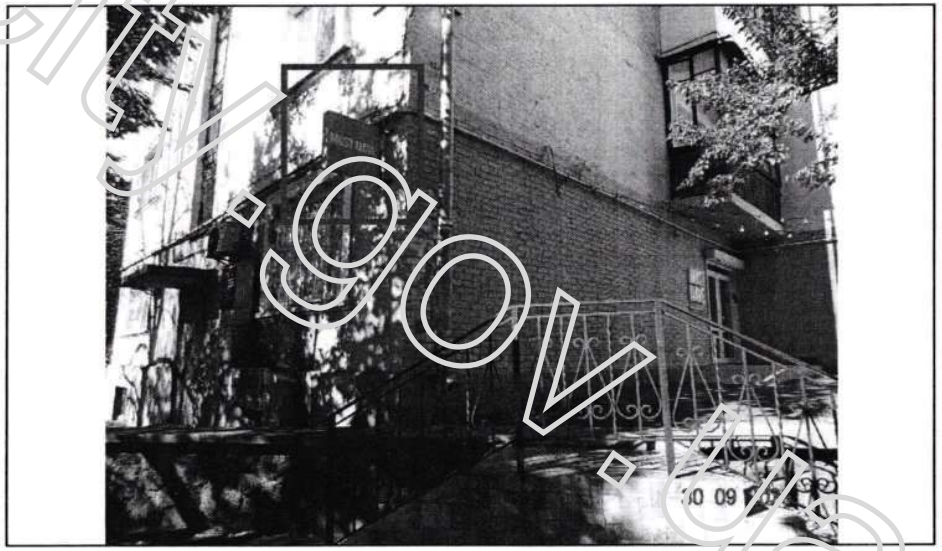

reklama.kyivcity.gov.ua

ВИКОНАВЧИЙ ОРГАН КИЇВСЬКОЇ МІСЬКОЇ РАДИ
(КИЇВСЬКОЇ МІСЬКОЇ ДЕРЖАВНОЇ АДМІНІСТРАЦІЇ)
УПРАВЛІННЯ З ПИТАНЬ РЕКЛАМИ

вул. Хрещатик, 36, м. Київ, 01001, тел. (044) 481 47 18, E-mail: reklama.kyiv@kyivcity.gov.ua
Контактний центр міста Києва (044) 15 51, Код ЄДРПОУ 41348526

ВИМОГА № 010538-26
від 28.10.2026 р.

Склав: головний спеціаліст Головченко М.Ф.

(посада та ПІБ працівника відділу контролю та обліку рекламних засобів та вивісок)

На ім'я: ТОВАРИСТВО З ОБМЕЖЕНОЮ ВІДПОВІДАЛЬНІСТЮ "БУРОВ КЛІНІК ПЛЮС"

(найменування юридичної особи або прізвище, ім'я, по батькові фізичної особи-підприємця або самозайнятої особи)

Місцезнаходження згідно даних ЄДР: 03057, м. Київ, вул. Гетьмана Вадима, 1-В, тел.380980882888

(район, вулиця, № будинку, контактний телефон)

щодо усунення порушень Порядку розміщення вивісок у місті Києві, затвердженого рішенням Київської міської ради від 20.04.2017 №224/2446 (зі змінами і доповненнями) (далі – Порядок) та Правил благоустрою міста Києва, затверджених рішенням Київської міської ради від 25.12.2008 № 1051/1051 (зі змінами і доповненнями).

Порушення: встановлення вивіски з невідповідністю вимогам щодо її розміщення, визначеним розділом II Порядку.
Суть порушення: розміщення вивіски з порушенням вимог до: технічних характеристик (параметрів) (абзац 3 п.п.7.2.2), місця розміщення (п.п.2.2.4, п.п.2.2.6).
Спосіб усунення порушення (виконання зобов'язання): привести вивіску у відповідність до вимог Порядку або здійснити її демонтаж.
Термін усунення порушення (строк добровільного виконання зобов'язання) до: 18.11.2026 р.
Примітка (№ вивіски): № 247574С

Про усунення зазначених порушень (виконання зобов'язання) необхідно повідомити Управління з питань реклами виконавчого органу Київської міської ради (Київської міської державної адміністрації) (далі – Управління) за адресою: 01001, м. Київ, вул. Хрещатик, 36, або 04070, м. Київ, Боричів узвіз, 8, тел. 481-47-18 в письмовій формі з фотофіксацією усунутих порушень.

У разі невиконання цієї вимоги (зобов'язання) у добровільному порядку, вивіска буде демонтована підпорядкованим Управлінню комунальним підприємством виконавчого органу Київради (Київської міської державної адміністрації) «Київреклама» (далі – КП «Київреклама») на підставі відповідного наказу Управління про демонтаж вивісок. Після демонтажу вивіски, на Вас буде покладено обов'язок компенсації витрат пов'язаних з демонтажем вивіски, її транспортуванням та подальшим зберіганням згідно затвердженого КП «Київреклама» кошторису (планової собівартості робіт з демонтажу вивіски). З кошторисом витрат (плановою собівартістю робіт з демонтажу вивіски) можна ознайомитись на офіційному веб-сайті КП «Київреклама» за посиланням: https://www.kyivreclama.kyiv.ua/demontazh/. Витрати на демонтаж вивіски можуть бути збільшені, якщо виконання заходів впливу (демонтажу) призведе до такого збільшення.

Вимога може бути оскаржена в порядку адміністративного судочинства до окружного адміністративного суду за вибором зобов'язаної особи за зареєстрованим у встановленому законом порядку місцем проживання (перебування, знаходження) цієї зобов'язаної особи або до окружного адміністративного суду за місцезнаходженням Управління протягом шестимісячного строку, який обчислюється з дня, коли особа дізналася або повинна була дізнатися про порушення своїх прав, свобод чи інтересів.

Вимогу склав: головний спеціаліст Головченко М.Ф. _____

(посада, прізвище, ім'я, по батькові та підпис працівника відділу контролю та обліку рекламних засобів та вивісок)

Вимогу одержав _____

(посада, прізвище, ім'я, по батькові та підпис)

Увага: всю необхідну інформацію з питань оформлення вивісок можна знайти на офіційному веб-сайті Управління за посиланням: https://reklama.kyivcity.gov.ua/. Відповіді на найпопулярніші питання, які виникають при оформленні вивісок ви можете отримати скориставшись чат-ботом Управління за посиланням: https://t.me/kyivreklama_bot.

Відтермінування виконання цієї вимоги (зобов'язання) не передбачено нормативно-правовими актами.

АКТ обстеження
від 13.10.2026 р.

За результатами обстеження території міста Києва, за адресою: **Солом'янський р-н, вул. Гетьмана Вадима, 1-в** виявлено порушення Порядку розміщення вивісок у місті Києві, затвердженого рішенням Київської міської ради від 20.04.2017 №224/2446 (зі змінами і доповненнями) (далі – Порядок) та Правил благоустрою міста Києва, затверджених рішенням Київської міської ради від 25.12.2008 №1051/1051 (зі змінами і доповненнями), а саме: **розміщення вивіски з невідповідністю вимогам щодо її розміщення, визначеним розділом II Порядку.**

Найменування юридичної особи або прізвище, ім'я, по батькові фізичної особи-підприємця або самозайнятої особи, якій належить вивіска:
ТОВАРИСТВО З ОБМЕЖЕНОЮ ВІДПОВІДАЛЬНІСТЮ "БУРОВ КЛІНІК ПЛЮС"

Примітка (№ вивіски): № 247574С

Акт підготував:
Провідний фахівець КП "Київреклама":
_____ **Левчун Ю.В.**

Акт підписав:
Начальник відділу обстежень та обліку рекламних засобів КП «Київреклама»:
_____ **Бондарчук А.П.**

Фотофіксація розміщення: Вивіска



reklama.kyivcity.gov.ua

ВИКОНАВЧИЙ ОРГАН КИЇВСЬКОЇ МІСЬКОЇ РАДИ
(КИЇВСЬКОЇ МІСЬКОЇ ДЕРЖАВНОЇ АДМІНІСТРАЦІЇ)
УПРАВЛІННЯ З ПИТАНЬ РЕКЛАМИ

вул. Хрещатик, 36, м. Київ, 01001, тел. (044) 481 47 18, E-mail: reklama.kyiv@kyivcity.gov.ua
Контактний центр міста Києва (044) 15 51, Код ЄДРПОУ 41348526

ВИМОГА № 010539-26
від 28.10.2026 р.

Склав: головний спеціаліст Головченко М.Ф.

(посада та ПІБ працівника відділу контролю та обліку рекламних засобів та вивісок)

На ім'я: ТОВАРИСТВО З ОБМЕЖЕНОЮ ВІДПОВІДАЛЬНІСТЮ "БУРОВ КЛІНІК ПЛЮС"

(найменування юридичної особи або прізвище, ім'я, по батькові фізичної особи-підприємця або самозайнятої особи)

Місцезнаходження згідно даних ЄДР: 03057, м. Київ, вул. Гетьмана Вадима, 1-в, тел.380980882888

(район, вулиця, № будинку, контактний телефон)

щодо усунення порушень Порядку розміщення вивісок у місті Києві, затвердженого рішенням Київської міської ради від 20.04.2017 №224/2446 (зі змінами і доповненнями) (далі – Порядок) та Правил благоустрою міста Києва, затверджених рішенням Київської міської ради від 25.12.2008 № 1051/1051 (зі змінами і доповненнями)

Порушення: встановлення вивіски з невідповідністю вимогам щодо її розміщення, визначеним розділом II Порядку.
Суть порушення: розміщення вивіски з порушенням вимог до: технічних характеристик (параметрів) (абзац 5 п.п.2.2.2., п.п 2.1.3, п.п 2.2.5, п.п 2.3.4).
Спосіб усунення порушення (виконання зобов'язання): привести вивіску у відповідність до вимог Порядку або здійснити її демонтаж.
Термін усунення порушення (строк добровільного виконання зобов'язання) до: 18.11.2026 р.
Примітка (№ вивіски): № 247572С

Про усунення зазначених порушень (виконання зобов'язання) необхідно повідомити Управління з питань реклами виконавчого органу Київської міської ради (Київської міської державної адміністрації) (далі – Управління) за адресою: 01001, м. Київ, вул. Хрещатик, 36, або 04070, м. Київ, Боричів узвіз, 8, тел. 481-47-18 в письмовій формі з фотофіксацією усунутих порушень.

У разі невиконання цієї вимоги (зобов'язання) у добровільному порядку, вивіска буде демонтована підпорядкованим Управлінню комунальним підприємством виконавчого органу Київради (Київської міської державної адміністрації) «Київреклама» (далі – КП «Київреклама») на підставі відповідного наказу Управління про демонтаж вивісок. Після демонтажу вивіски, на Вас буде покладено обов'язок компенсації витрат пов'язаних з демонтажем вивіски, її транспортуванням та подальшим зберіганням згідно затвердженого КП «Київреклама» кошторису (планової собівартості робіт з демонтажу вивіски). З кошторисом витрат (плановою собівартістю робіт з демонтажу вивіски) можна ознайомитись на офіційному веб-сайті КП «Київреклама» за посиланням: https://www.kyivreklama.kyiv.ua/demontazh/. Витрати на демонтаж вивіски можуть бути збільшені, якщо виконання заходів впливу (демонтажу) призведе до такого збільшення.

Вимога може бути оскаржена в порядку адміністративного судочинства до окружного адміністративного суду за вибором зобов'язаної особи за зареєстрованим у встановленому законом порядку місцем проживання (перебування, знаходження) цієї зобов'язаної особи або до окружного адміністративного суду за місцезнаходженням Управління протягом шестимісячного строку, який обчислюється з дня, коли особа дізналася або повинна була дізнатися про порушення своїх прав, свобод чи інтересів.

Вимогу склав: головний спеціаліст Головченко М.Ф. _____

(посада, прізвище, ім'я, по батькові та підпис працівника відділу контролю та обліку рекламних засобів та вивісок)

Вимогу одержав _____

(посада, прізвище, ім'я, по батькові та підпис)

Увага: всю необхідну інформацію з питань оформлення вивісок можна знайти на офіційному веб-сайті Управління за посиланням: https://reklama.kyivcity.gov.ua/. Відповіді на найпопулярніші питання, які виникають при оформленні вивісок ви можете отримати скориставшись чат-ботом Управління за посиланням: https://t.me/kyivreklama_bot.

Відтермінування виконання цієї вимоги (зобов'язання) не передбачено нормативно-правовими актами.

АКТ обстеження
від 13.10.2026 р.

За результатами обстеження території міста Києва, за адресою: **Солом'янський р-н, вул. Гетьмана Вадима, 1-в** виявлено порушення Порядку розміщення вивісок у місті Києві, затвердженого рішенням Київської міської ради від 20.04.2017 №224/2446 (зі змінами і доповненнями) (далі – Порядок) та Правил благоустрою міста Києва, затверджених рішенням Київської міської ради від 25.12.2008 №1051/1051 (зі змінами і доповненнями), а саме: **розміщення вивіски з невідповідністю вимогам щодо її розміщення, визначеним розділом II Порядку.**

Найменування юридичної особи або прізвище, ім'я, по батькові фізичної особи-підприємця або самозайнятої особи, якій належить вивіска:
ТОВАРИСТВО З ОБМЕЖЕНОЮ ВІДПОВІДАЛЬНІСТЮ "БУРОВ КЛІНІК ПЛЮС"

Примітка (№ вивіски): № 247572С

Акт підготував:
Провідний фахівець КП "Київреклама":
_____ **Левчун Ю.В.**

Акт підписав:
Начальник відділу обстежень та обліку рекламних засобів КП «Київреклама»:
_____ **Бондарчук А.П.**

Фотофіксація розміщення: Вивіска



reklama.kyivcity.gov.ua

ВИКОНАВЧИЙ ОРГАН КИЇВСЬКОЇ МІСЬКОЇ РАДИ
(КИЇВСЬКОЇ МІСЬКОЇ ДЕРЖАВНОЇ АДМІНІСТРАЦІЇ)
УПРАВЛІННЯ З ПИТАНЬ РЕКЛАМИ

вул. Хрещатик, 36, м. Київ, 01001, тел. (044) 481 47 18, E-mail: reklama.kyiv@kyivcity.gov.ua
Контактний центр міста Києва (044) 15 51, Код ЄДРПОУ 41348526

ВИМОГА № 010540-26
від 28.10.2026 р.

Склав: головний спеціаліст Головченко М.Ф.

(посада та ПІБ працівника відділу контролю та обліку рекламних засобів та вивісок)

На ім'я: ТОВАРИСТВО З ОБМЕЖЕНОЮ ВІДПОВІДАЛЬНІСТЮ "БУРОВ КЛІНІК ПЛЮС"

(найменування юридичної особи або прізвище, ім'я, по батькові фізичної особи-підприємця або самозайнятої особи)

Місцезнаходження згідно даних ЄДР: 03057, м. Київ, вул. Гетьмана Вадима, 1-В, тел.380980882888

(район, вулиця, № будинку, контактний телефон)

щодо усунення порушень Порядку розміщення вивісок у місті Києві, затвердженого рішенням Київської міської ради від 20.04.2017 №224/2446 (зі змінами і доповненнями) (далі – Порядок) та Правил благоустрою міста Києва, затверджених рішенням Київської міської ради від 25.12.2008 № 1051/1051 (зі змінами і доповненнями).

Порушення: встановлення вивіски з невідповідністю вимогам щодо її розміщення, визначеним розділом II Порядку.
Суть порушення: розміщення вивіски з порушенням вимог до: технічних характеристик (параметрів) (абзац 3 п.п.2.2.2., п.п 2.1.3), місця розміщення (п.п.2.2.4, п.п.2.2.6), інформаційних вимог (п.п 2.6.1, п.п 2.6.2).
Спосіб усунення порушення (виконання зобов'язання): привести вивіску у відповідність до вимог Порядку або здійснити її демонтаж.
Термін усунення порушення (строк добровільного виконання зобов'язання) до: 18.11.2026 р.
Примітка (№ вивіски): № 247573С

Про усунення зазначених порушень (виконання зобов'язання) необхідно повідомити Управління з питань реклами виконавчого органу Київської міської ради (Київської міської державної адміністрації) (далі – Управління) за адресою: 01001, м. Київ, вул. Хрещатик, 36, або 04070, м. Київ, Боричів узвіз, 8, тел. 481-47-18 в письмовій формі з фотофіксацією усунутих порушень.
У разі невиконання цієї вимоги (зобов'язання) у добровільному порядку, вивіска буде демонтована підпорядкованим Управлінню комунальним підприємством виконавчого органу Київради (Київської міської державної адміністрації) «Київреклама» (далі – КП «Київреклама») на підставі відповідного наказу Управління про демонтаж вивісок. Після демонтажу вивіски, на Вас буде покладено обов'язок компенсації витрат пов'язаних з демонтажем вивіски, її транспортуванням та подальшим зберіганням згідно затвердженого КП «Київреклама» кошторису (планової собівартості робіт з демонтажу вивіски). З кошторисом витрат (плановою собівартістю робіт з демонтажу вивіски) можна ознайомитись на офіційному веб-сайті КП «Київреклама» за посиланням: https://www.kyivreclama.kyiv.ua/demontazh/. Витрати на демонтаж вивіски можуть бути збільшені, якщо виконання заходів впливу (демонтажу) призведе до такого збільшення.
Вимога може бути оскаржена в порядку адміністративного судочинства до окружного адміністративного суду за вибором зобов'язаної особи за зареєстрованим у встановленому законом порядку місцем проживання (перебування, знаходження) цієї зобов'язаної особи або до окружного адміністративного суду за місцезнаходженням Управління протягом шестимісячного строку, який обчислюється з дня, коли особа дізналася або повинна була дізнатися про порушення своїх прав, свобод чи інтересів.

Вимогу склав: головний спеціаліст Головченко М.Ф. _____

(посада, прізвище, ім'я, по батькові та підпис працівника відділу контролю та обліку рекламних засобів та вивісок)

Вимогу одержав _____

(посада, прізвище, ім'я, по батькові та підпис)

Увага: всю необхідну інформацію з питань оформлення вивісок можна знайти на офіційному веб-сайті Управління за посиланням: https://reklama.kyivcity.gov.ua/. Відповіді на найпопулярніші питання, які виникають при оформленні вивісок ви можете отримати скориставшись чат-ботом Управління за посиланням: https://t.me/kyivreklama_bot.
Відтермінування виконання цієї вимоги (зобов'язання) не передбачено нормативно-правовими актами.

АКТ обстеження
від 13.10.2026 р.

За результатами обстеження території міста Києва, за адресою: **Солом'янський р-н, вул. Гетьмана Вадима, 1** виявлено порушення Порядку розміщення вивісок у місті Києві, затвердженого рішенням Київської міської ради від 20.04.2017 №224/2446 (зі змінами і доповненнями) (далі – Порядок) та Правил благоустрою міста Києва, затверджених рішенням Київської міської ради від 25.12.2008 №1051/1051 (зі змінами і доповненнями), а саме: **розміщення вивіски з невідповідністю вимогам щодо її розміщення, визначеним розділом II Порядку.**

Найменування юридичної особи або прізвище, ім'я, по батькові фізичної особи-підприємця або самозайнятої особи, якій належить вивіска:
ТОВАРИСТВО З ОБМЕЖЕНОЮ ВІДПОВІДАЛЬНІСТЮ "БУРОВ КЛІНІК ПЛЮС"

Примітка (№ вивіски): № 247573С

Акт підготував:
Провідний фахівець КП "Київреклама":
_____ **Левчун Ю.В.**

Акт підписав:
Начальник відділу обстежень та обліку рекламних засобів КП «Київреклама»:
_____ **Бондарчук А.П.**

Фотофіксація розміщення: Вивіска



reklama.kyivcity.gov.ua

ВИКОНАВЧИЙ ОРГАН КИЇВСЬКОЇ МІСЬКОЇ РАДИ
(КИЇВСЬКОЇ МІСЬКОЇ ДЕРЖАВНОЇ АДМІНІСТРАЦІЇ)
УПРАВЛІННЯ З ПИТАНЬ РЕКЛАМИ

вул. Хрещатик, 36, м. Київ, 01001, тел. (044) 481 47 18, E-mail: reklama.kyiv@kyivcity.gov.ua
Контактний центр міста Києва (044) 15 51, Код ЄДРПОУ 41348526

ВИМОГА № 010541-26
від 28.10.2026 р.

Склав: головний спеціаліст Головченко М.Ф.

(посада та ПІБ працівника відділу контролю та обліку рекламних засобів та вивісок)

На ім'я: ФІЗИЧНА ОСОБА-ПІДПРИЄМЕЦЬ КОСТЮЧЕНКО ВІТАЛІЙ АНАТОЛІЙОВИЧ

(найменування юридичної особи або прізвище, ім'я, по батькові фізичної особи-підприємця або самозайнятої особи)

Місцезнаходження згідно даних ЄДР: 16423, Чернігівська обл., Ніжинський р-н, с. Сидорівка, вул. Гоголя, 13, тел.380975497178

(район, вулиця, № будинку, контактний телефон)

щодо усунення порушень Порядку розміщення вивісок у місті Києві, затвердженого рішенням Київської міської ради від 20.04.2017 №224/2446 (зі змінами і доповненнями) (далі – Порядок) та Правил благоустрою міста Києва, затверджених рішенням Київської міської ради від 25.12.2008 № 1051/1051 (зі змінами і доповненнями).

Порушення: встановлення вивіски з невідповідністю вимогам щодо її розміщення, визначених розділом II Порядку.
Суть порушення: розміщення вивіски з порушенням вимог до: інформаційних вимог (п.п 2.6.1, п.п 2.6.3, п.п 2.6.4).
Спосіб усунення порушення (виконання зобов'язання): привести вивіску у відповідність до вимог Порядку або здійснити її демонтаж.
Термін усунення порушення (строк добровільного виконання зобов'язання) до: 18.11.2026 р.
Примітка (№ вивіски): № 247580С

Про усунення зазначених порушень (виконання зобов'язання) необхідно повідомити Управління з питань реклами виконавчого органу Київської міської ради (Київської міської державної адміністрації) (далі – Управління) за адресою: 01001, м. Київ, вул. Хрещатик, 36, або 04070, м. Київ, Боричів узвіз, 8, тел. 481-47-18 в письмовій формі з фотофіксацією усунутих порушень.
У разі невиконання цієї вимоги (зобов'язання) у добровільному порядку, вивіска буде демонтована підпорядкованим Управлінню комунальним підприємством виконавчого органу Київради (Київської міської державної адміністрації) «Київреклама» (далі – КП «Київреклама») на підставі відповідного наказу Управління про демонтаж вивісок. Після демонтажу вивіски, на Вас буде покладено обов'язок компенсації витрат пов'язаних з демонтажем вивіски, її транспортуванням та подальшим зберіганням згідно затвердженого КП «Київреклама» кошторису (планової собівартості робіт з демонтажу вивіски). З кошторисом витрат (плановою собівартістю робіт з демонтажу вивіски) можна ознайомитись на офіційному веб-сайті КП «Київреклама» за посиланням: https://www.kyivreclama.kyiv.ua/demontazh/. Витрати на демонтаж вивіски можуть бути збільшені, якщо виконання заходів впливу (демонтажу) призведе до такого збільшення.
Вимога може бути оскаржена в порядку адміністративного судочинства до окружного адміністративного суду за вибором зобов'язаної особи за зареєстрованим у встановленому законом порядку місцем проживання (перебування, знаходження) цієї зобов'язаної особи або до окружного адміністративного суду за місцезнаходженням Управління протягом шестимісячного строку, який обчислюється з дня, коли особа дізналася або повинна була дізнатися про порушення своїх прав, свобод чи інтересів.

Вимогу склав: головний спеціаліст Головченко М.Ф. _____

(посада, прізвище, ім'я, по батькові та підпис працівника відділу контролю та обліку рекламних засобів та вивісок)

Вимогу одержав _____

(посада, прізвище, ім'я, по батькові та підпис)

Увага: всю необхідну інформацію з питань оформлення вивісок можна знайти на офіційному веб-сайті Управління за посиланням: https://reklama.kyivcity.gov.ua/. Відповіді на найпопулярніші питання, які виникають при оформленні вивісок ви можете отримати скориставшись чат-ботом Управління за посиланням: https://t.me/kyivreklama_bot.
Відтермінування виконання цієї вимоги (зобов'язання) не передбачено нормативно-правовими актами.

АКТ обстеження
від 13.10.2026 р.

За результатами обстеження території міста Києва, за адресою: **Оболонський р-н, вул. Івашкевича, 5** виявлено порушення Порядку розміщення вивісок у місті Києві, затвердженого рішенням Київської міської ради від 20.04.2017 №224/2446 (зі змінами і доповненнями) (далі – Порядок) та Правил благоустрою міста Києва, затверджених рішенням Київської міської ради від 25.12.2008 №1051/1051 (зі змінами і доповненнями), а саме: **розміщення вивіски з невідповідністю вимогам щодо її розміщення, визначеним розділом II Порядку.**

Найменування юридичної особи або прізвище, ім'я, по батькові фізичної особи-підприємця або самозайнятої особи, якій належить вивіска:
ФІЗИЧНА ОСОБА-ПІДПРИЄМЕЦЬ КОСТЮЧЕНКО ВІТАЛІЙ АНАТОЛІЙОВИЧ

Примітка (№ вивіски): № 247580С

Акт підготував:
Провідний фахівець КП "Київреклама":
_____ **Богачова В.О.**

Акт підписав:
Начальник відділу обстежень та обліку рекламних засобів КП «Київреклама»:
_____ **Бондарчук А.П.**

Фотофіксація розміщення: Вивіска

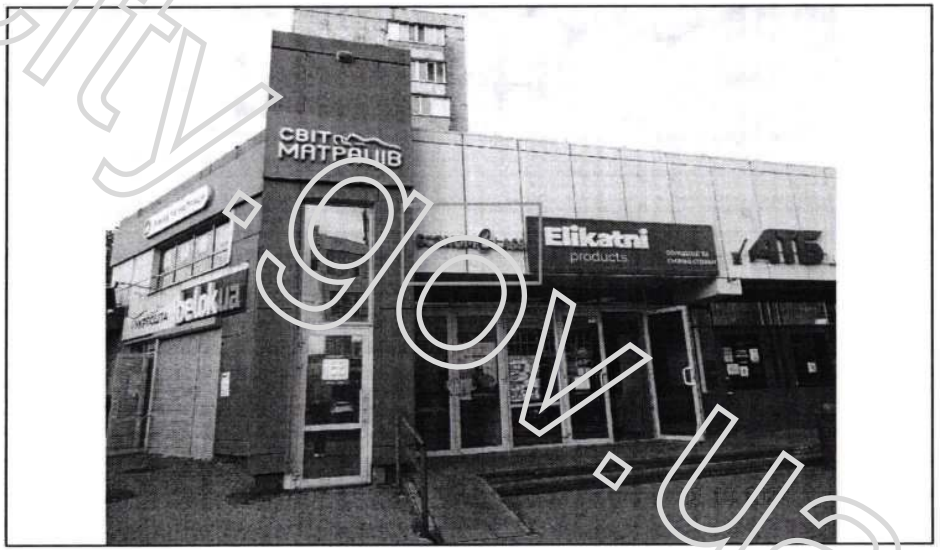

reklama.kyivcity.gov.ua

ВИКОНАВЧИЙ ОРГАН КИЇВСЬКОЇ МІСЬКОЇ РАДИ
(КИЇВСЬКОЇ МІСЬКОЇ ДЕРЖАВНОЇ АДМІНІСТРАЦІЇ)
УПРАВЛІННЯ З ПИТАНЬ РЕКЛАМИ

вул. Хрещатик, 36, м. Київ, 01001, тел. (044) 481 47 18, E-mail: reklama.kyiv@kyivcity.gov.ua
Контактний центр міста Києва (044) 15 51, Код ЄДРПОУ 41348526

ВИМОГА № 010542-26
від 28.10.2026 р.

Склав: головний спеціаліст Головченко М.Ф.

(посада та ПІБ працівника відділу контролю та обліку рекламних засобів та вивісок)

На ім'я: ФІЗИЧНА ОСОБА-ПІДПРИЄМЕЦЬ СТЕПОВА МАЙЯ МИХАЙЛІВНА

(найменування юридичної особи або прізвище, ім'я, по батькові фізичної особи-підприємця або самозайнятої особи)

Місцезнаходження згідно даних ЄДР: 03062, м. Київ, вул. Кульбіна, 14, кв. 14, тел.380674019630

(район, вулиця, № будинку, контактний телефон)

щодо усунення порушень Порядку розміщення вивісок у місті Києві, затвердженого рішенням Київської міської ради від 20.04.2017 №224/2446 (зі змінами і доповненнями) (далі – Порядок) та Правил благоустрою міста Києва, затверджених рішенням Київської міської ради від 25.12.2008 № 1051/1051 (зі змінами і доповненнями).

Порушення: встановлення вивіски з невідповідністю вимогам щодо її розміщення, визначеним розділом II Порядку.
Суть порушення: розміщення вивіски з порушенням вимог до: технічних характеристик (параметрів) (п.п 2.3.1, п.п 2.3.4), місця розміщення (п.п.2.2.12.2, п.п.2.2.12.3), інформаційних вимог (п.п 2.6.1, п.п 2.6.3, п.п 2.6.4).
Спосіб усунення порушення (виконання зобов'язання): привести вивіску у відповідність до вимог Порядку або здійснити її демонтаж.
Термін усунення порушення (строк добровільного виконання зобов'язання) до: 18.11.2026 р.
Примітка (№ вивіски): № 247553С

Про усунення зазначених порушень (виконання зобов'язання) необхідно повідомити Управління з питань реклами виконавчого органу Київської міської ради (Київської міської державної адміністрації) (далі – Управління) за адресою: 01001, м. Київ, вул. Хрещатик, 36, або 04070, м. Київ, Боричів узвіз, 8, тел. 481-47-18 в письмовій формі з фотофіксацією усунутих порушень.

У разі невиконання цієї вимоги (зобов'язання) у добровільному порядку, вивіска буде демонтована підпорядкованим Управлінню комунальним підприємством виконавчого органу Київради (Київської міської державної адміністрації) «Київреклама» (далі – КП «Київреклама») на підставі відповідного наказу Управління про демонтаж вивісок. Після демонтажу вивіски, на Вас буде покладено обов'язок компенсації витрат пов'язаних з демонтажем вивіски, її транспортуванням та подальшим зберіганням згідно затвердженого КП «Київреклама» кошторису (планової собівартості робіт з демонтажу вивіски). З кошторисом витрат (плановою собівартістю робіт з демонтажу вивіски) можна ознайомитись на офіційному веб-сайті КП «Київреклама» за посиланням: https://www.kyivreclama.kyiv.ua/demontazh/. Витрати на демонтаж вивіски можуть бути збільшені, якщо виконання заходів впливу (демонтажу) призведе до такого збільшення.

Вимога може бути оскаржена в порядку адміністративного судочинства до окружного адміністративного суду за вибором зобов'язаної особи за зареєстрованим у встановленому законом порядку місцем проживання (перебування, знаходження), цієї зобов'язаної особи або до окружного адміністративного суду за місцезнаходженням Управління протягом шестимісячного строку, який обчислюється з дня, коли особа дізналася або повинна була дізнатися про порушення своїх прав, свобод чи інтересів.

Вимогу склав: головний спеціаліст Головченко М.Ф. _____

(посада, прізвище, ім'я, по батькові та підпис працівника відділу контролю та обліку рекламних засобів та вивісок)

Вимогу одержав _____

(посада, прізвище, ім'я, по батькові та підпис)

Увага: всю необхідну інформацію з питань оформлення вивісок можна знайти на офіційному веб-сайті Управління за посиланням: https://reklama.kyivcity.gov.ua/. Відповіді на найпопулярніші питання, які виникають при оформленні вивісок ви можете отримати скориставшись чат-ботом Управління за посиланням: https://t.me/kyivreklama_bot.

Відтермінування виконання цієї вимоги (зобов'язання) не передбачено нормативно-правовими актами.

АКТ обстеження
від 15.10.2026 р.

За результатами обстеження території міста Києва, за адресою: **Шевченківський р-н, вул. (Туполєва Академіка) Мрії, 50/20** виявлено порушення Порядку розміщення вивісок у місті Києві, затвердженого рішенням Київської міської ради від 20.04.2017 №224/2446 (зі змінами і доповненнями) (далі – Порядок) та Правил благоустрою міста Києва, затверджених рішенням Київської міської ради від 25.12.2008 №1051/1051 (зі змінами і доповненнями), а саме: **розміщення вивіски з невідповідністю вимогам щодо її розміщення, визначеним розділом II Порядку.**

Найменування юридичної особи або прізвище, ім'я, по батькові фізичної особи-підприємця або самозайнятої особи, якій належить вивіска:
ФІЗИЧНА ОСОБА-ПІДПРИЄМЕЦЬ СТЕПОВА МАЙЯ МИХАЙЛІВНА

Примітка (№ вивіски): № 247553С

Акт підготував:
Провідний фахівець КП "Київреклама":
_____ **Золотар З.М.**

Акт підписав:
Начальник відділу обстежень та обліку рекламних засобів КП «Київреклама»:
_____ **Бондарчук А.П.**

Фотофіксація розміщення: Вивіска

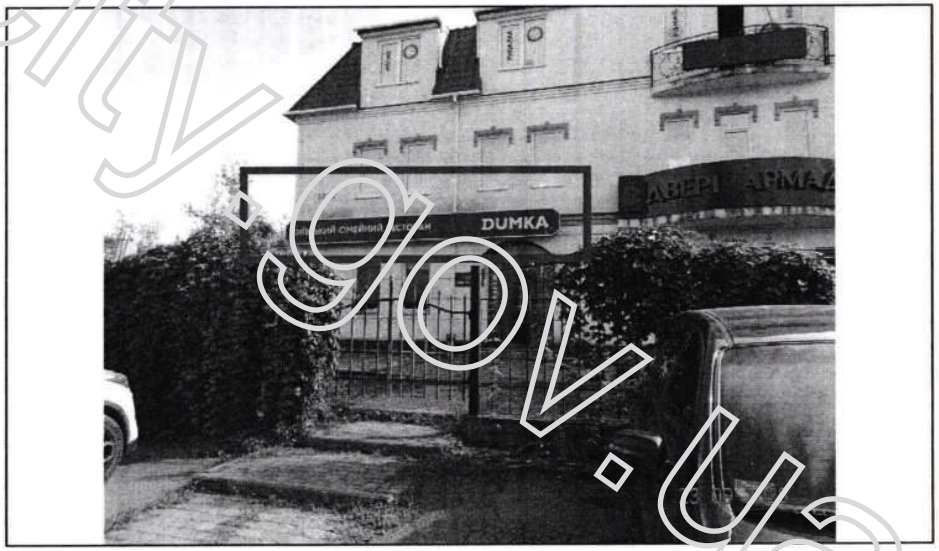

reklama.kyivcity.gov.ua

ВИКОНАВЧИЙ ОРГАН КИЇВСЬКОЇ МІСЬКОЇ РАДИ
(КИЇВСЬКОЇ МІСЬКОЇ ДЕРЖАВНОЇ АДМІНІСТРАЦІЇ)
УПРАВЛІННЯ З ПИТАНЬ РЕКЛАМИ

вул. Хрещатик, 36, м. Київ, 01001, тел. (044) 481 47 18, E-mail: reklama.kyiv@kyivcity.gov.ua
Контактний центр міста Києва (044) 15 51, Код ЄДРПОУ 41348526

ВИМОГА № 010543-26
від 28.10.2026 р.

Склав: головний спеціаліст Головченко М.Ф.

(посада та ПІБ працівника відділу контролю та обліку рекламних засобів та вивісок)

На ім'я: ТОВАРИСТВО З ОБМЕЖЕНОЮ ВІДПОВІДАЛЬНІСТЮ «БАДДІ МЕДІКАЛ ГРУП»

(найменування юридичної особи або прізвище, ім'я, по батькові фізичної особи-підприємця або самозайнятої особи)

Місцезнаходження згідно даних ЄДР: 03058, м. Київ, вул. Польова (Солом'янський р-н), 73, прим. 116, тел.380637579878

(район, вулиця, № будинку, контактний телефон)

щодо усунення порушень Порядку розміщення вивісок у місті Києві, затвердженого рішенням Київської міської ради від 20.04.2017 №224/2446 (зі змінами і доповненнями) (далі – Порядок) та Правил благоустрою міста Києва, затверджених рішенням Київської міської ради від 25.12.2008 № 1051/1051 (зі змінами і доповненнями).

Порушення: встановлення вивіски з невідповідністю вимогам щодо її розміщення, визначеним розділом II Порядку.
Суть порушення: розміщення вивіски з порушенням вимог до: місця розміщення (абзац 3 п.п.2.2.9, п.п.2.2.4, п.п.2.2.7).
Спосіб усунення порушення (виконання зобов'язання): привести вивіску у відповідність до вимог Порядку або здійснити її демонтаж.
Термін усунення порушення (строк добровільного виконання зобов'язання) до: 18.11.2026 р.
Примітка (№ вивіски): № 247700С

Про усунення зазначених порушень (виконання зобов'язання) необхідно повідомити Управління з питань реклами виконавчого органу Київської міської ради (Київської міської державної адміністрації) (далі – Управління) за адресою: 01001, м. Київ, вул. Хрещатик, 36, або 04070, м. Київ, Боричів узвіз, 8, тел. 481-47-18 в письмовій формі з фотофіксацією усунутих порушень.

У разі невиконання цієї вимоги (зобов'язання) у добровільному порядку, вивіска буде демонтована підпорядкованим Управлінню комунальним підприємством виконавчого органу Київради (Київської міської державної адміністрації) «Київреклама» (далі – КП «Київреклама») на підставі відповідного наказу Управління про демонтаж вивісок. Після демонтажу вивіски, на Вас буде покладено обов'язок компенсації витрат пов'язаних з демонтажем вивіски, її транспортуванням та подальшим зберіганням згідно затвердженого КП «Київреклама» кошторису (планової собівартості робіт з демонтажу вивіски). З кошторисом витрат (плановою собівартістю робіт з демонтажу вивіски) можна ознайомитись на офіційному веб-сайті КП «Київреклама» за посиланням: https://www.kyivreclama.kyiv.ua/demontazh/. Витрати на демонтаж вивіски можуть бути збільшені, якщо виконання заходів впливу (демонтажу) призведе до такого збільшення.

Вимога може бути оскаржена в порядку адміністративного судочинства до окружного адміністративного суду за вибором зобов'язаної особи за зареєстрованим у встановленому законом порядку місцем проживання (перебування, знаходження) цієї зобов'язаної особи або до окружного адміністративного суду за місцезнаходженням Управління протягом шестимісячного строку, який обчислюється з дня, коли особа дізналася або повинна була дізнатися про порушення своїх прав, свобод чи інтересів.

Вимогу склав: головний спеціаліст Головченко М.Ф. _____

(посада, прізвище, ім'я, по батькові та підпис працівника відділу контролю та обліку рекламних засобів та вивісок)

Вимогу одержав _____

(посада, прізвище, ім'я, по батькові та підпис)

Увага: всю необхідну інформацію з питань оформлення вивісок можна знайти на офіційному веб-сайті Управління за посиланням: https://reklama.kyivcity.gov.ua/. Відповіді на найпопулярніші питання, які виникають при оформленні вивісок ви можете отримати скориставшись чат-ботом Управління за посиланням: https://t.me/kyivreklama_bot.

Відтермінування виконання цієї вимоги (зобов'язання) не передбачено нормативно-правовими актами.

АКТ обстеження
від 15.10.2026 р.

За результатами обстеження території міста Києва, за адресою: **Солом'янський р-н, вул. Польова, 73** виявлено порушення Порядку розміщення вивісок у місті Києві, затвердженого рішенням Київської міської ради від 20.04.2017 №224/2446 (зі змінами і доповненнями) (далі – Порядок) та Правил благоустрою міста Києва, затверджених рішенням Київської міської ради від 25.12.2008 №1051/1051 (зі змінами і доповненнями), а саме: **розміщення вивіски з невідповідністю вимогам щодо її розміщення, визначеним розділом II Порядку.**

Найменування юридичної особи або прізвище, ім'я, по батькові фізичної особи-підприємця або самозайнятої особи, якій належить вивіска:
ТОВАРИСТВО З ОБМЕЖЕНОЮ ВІДПОВІДАЛЬНІСТЮ «БАДДІ МЕДІКАЛ ГРУП»

Примітка (№ вивіски): № 247700С

Акт підготував:
Провідний фахівець КП "Київреклама":
_____ **Левчун Ю.В.**

Акт підписав:
Начальник відділу обстежень та обліку рекламних засобів КП «Київреклама»:
_____ **Бондарчук А.П.**

Фотофіксація розміщення: Вивіска



reklama.kyivcity.gov.ua

ВИКОНАВЧИЙ ОРГАН КИЇВСЬКОЇ МІСЬКОЇ РАДИ
(КИЇВСЬКОЇ МІСЬКОЇ ДЕРЖАВНОЇ АДМІНІСТРАЦІЇ)
УПРАВЛІННЯ З ПИТАНЬ РЕКЛАМИ

вул. Хрещатик, 36, м. Київ, 01001, тел. (044) 481 47 18, E-mail: reklama.kyiv@kyivcity.gov.ua
Контактний центр міста Києва (044) 15 51, Код ЄДРПОУ 41348526

ВИМОГА № 010544-26
від 28.10.2026 р.

Склав: головний спеціаліст Головченко М.Ф.

(посада та ПІБ працівника відділу контролю та обліку рекламних засобів та вивісок)

На ім'я: ПРИВАТНИЙ НОТАРІУС КОЗОРІЗ ЛІДІЯ МИКОЛАЇВНА

(найменування юридичної особи або прізвище, ім'я, по батькові фізичної особи-підприємця або самозайнятої особи)

Місцезнаходження згідно даних ЄДР: 01001, м. Київ, вул. Володимирська, 45, кв. 41. тел.380503564461

(район, вулиця, № будинку, контактний телефон)

щодо усунення порушень Порядку розміщення вивісок у місті Києві, затвердженого рішенням Київської міської ради від 20.04.2017 №224/2446 (зі змінами і доповненнями) (далі – Порядок) та Правил благоустрою міста Києва, затверджених рішенням Київської міської ради від 25.12.2008 № 1051/1051 (зі змінами і доповненнями).

Порушення: встановлення вивіски з невідповідністю вимогам щодо її розміщення, визначеним розділом II Порядку.
Суть порушення: розміщення вивіски з порушенням вимог до: технічних характеристик (параметрів) (п.п. 2.3.3), після розміщення (абзац 2 п.п.2.2.9, абзац 4 п.п.2.2.9).
Спосіб усунення порушення (виконання зобов'язання): привести вивіску у відповідність до вимог Порядку або здійснити її демонтаж.
Термін усунення порушення (строк добровільного виконання зобов'язання) до: 18.11.2026 р.
Примітка (№ вивіски): № 228848С

Про усунення зазначених порушень (виконання зобов'язання) необхідно повідомити Управління з питань реклами виконавчого органу Київської міської ради (Київської міської державної адміністрації) (далі – Управління) за адресою: 01001, м. Київ, вул. Хрещатик, 36, або 04070, м. Київ, Боричів узвіз, 8, тел. 481-47-18 в письмовій формі з фотофіксацією усунутих порушень.

У разі невиконання цієї вимоги (зобов'язання) у добровільному порядку, вивіска буде демонтована підпорядкованим Управлінню комунальним підприємством виконавчого органу Київради (Київської міської державної адміністрації) «Київреклама» (далі – КП «Київреклама») на підставі відповідного наказу Управління про демонтаж вивісок. Після демонтажу вивіски, на Вас буде покладено обов'язок компенсації витрат пов'язаних з демонтажем вивіски, її транспортуванням та подальшим зберіганням згідно затвердженого КП «Київреклама» кошторису (планової собівартості робіт з демонтажу вивіски). З кошторисом витрат (плановою собівартістю робіт з демонтажу вивіски) можна ознайомитись на офіційному веб-сайті КП «Київреклама» за посиланням: https://www.kyivreclama.kyiv.ua/demontazh/. Витрати на демонтаж вивіски можуть бути збільшені, якщо виконання заходів впливу (демонтажу) призведе до такого збільшення.

Вимога може бути оскаржена в порядку адміністративного судочинства до окружного адміністративного суду за вибором зобов'язаної особи за зареєстрованим у встановленому законом порядку місцем проживання (перебування, знаходження) цієї зобов'язаної особи або до окружного адміністративного суду за місцезнаходженням Управління протягом шестимісячного строку, який обчислюється з дня, коли особа дізналася або повинна була дізнатися про порушення своїх прав, свобод чи інтересів.

Вимогу склав: головний спеціаліст Головченко М.Ф. _____

(посада, прізвище, ім'я, по батькові та підпис працівника відділу контролю та обліку рекламних засобів та вивісок)

Вимогу одержав _____

(посада, прізвище, ім'я, по батькові та підпис)

Увага: всю необхідну інформацію з питань оформлення вивісок можна знайти на офіційному веб-сайті Управління за посиланням: https://reklama.kyivcity.gov.ua/. Відповіді на найпопулярніші питання, які виникають при оформленні вивісок ви можете отримати скориставшись чат-ботом Управління за посиланням: https://t.me/kyivreklama_bot.

Відтермінування виконання цієї вимоги (зобов'язання) не передбачено нормативно-правовими актами.

АКТ обстеження
від 15.10.2026 р.

За результатами обстеження території міста Києва, за адресою: **Шевченківський р-н, вул. Володимирська, 45** виявлено порушення Порядку розміщення вивісок у місті Києві, затвердженого рішенням Київської міської ради від 20.04.2017 №224/2446 (зі змінами і доповненнями) (далі – Порядок) та Правил благоустрою міста Києва, затверджених рішенням Київської міської ради від 25.12.2008 №1051/1051 (зі змінами і доповненнями), а саме: **розміщення вивіски з невідповідністю вимогам щодо її розміщення, визначеним розділом II Порядку.**

Найменування юридичної особи або прізвище, ім'я, по батькові фізичної особи-підприємця або самозайнятої особи, якій належить вивіска:
ПРИВАТНИЙ НОТАРІУС КОЗОРІЗ ЛІДІЯ МИКОЛАЇВНА

Примітка (№ вивіски): № 228848С

Акт підготував:
Провідний фахівець КП "Київреклама":
_____ **Золотар З.М.**

Акт підписав:
Начальник відділу обстежень та обліку рекламних засобів КП «Київреклама»:
_____ **Бондарчук А.П.**

Фотофіксація розміщення: Вивіска



reklama.kyivcity.gov.ua

ВИКОНАВЧИЙ ОРГАН КИЇВСЬКОЇ МІСЬКОЇ РАДИ
(КИЇВСЬКОЇ МІСЬКОЇ ДЕРЖАВНОЇ АДМІНІСТРАЦІЇ)
УПРАВЛІННЯ З ПИТАНЬ РЕКЛАМИ

вул. Хрещатик, 36, м. Київ, 01001, тел. (044) 481 47 18, E-mail: reklama.kyiv@kyivcity.gov.ua
Контактний центр міста Києва (044) 15 51, Код ЄДРПОУ 41348526

ВИМОГА № 010545-26
від 28.10.2026 р.

Склав: головний спеціаліст Головченко М.Ф.

(посада та ПІБ працівника відділу контролю та обліку рекламних засобів та вивісок)

На ім'я: ФІЗИЧНА ОСОБА-ПІДПРИЄМЕЦЬ СМОЛЯР ІРИНА ВАЛЕРІЇВНА

(найменування юридичної особи або прізвище, ім'я, по батькові фізичної особи-підприємця або самозайнятої особи)

Місцезнаходження згідно даних ЄДР: 03041, м. Київ, пров. Сільськогосподарський, 1, кв. 4, тел.380664322959

(район, вулиця, № будинку, контактний телефон)

щодо усунення порушень Порядку розміщення вивісок у місті Києві, затвердженого рішенням Київської міської ради від 20.04.2017 №224/2446 (зі змінами і доповненнями) (далі – Порядок) та Правил благоустрою міста Києва, затверджених рішенням Київської міської ради від 25.12.2008 № 1051/1051 (зі змінами і доповненнями).

Порушення: встановлення вивіски з невідповідністю вимогам щодо її розміщення, визначеним розділом II Порядку.
Суть порушення: розміщення вивіски з порушенням вимог до: технічних характеристик (параметрів) (п.п 2.2.5).
Спосіб усунення порушення (виконання зобов'язання): привести вивіску у відповідність до вимог Порядку або здійснити її демонтаж.
Термін усунення порушення (строк добровільного виконання зобов'язання) до: 18.11.2026 р.
Примітка (№ вивіски): № 247691С

Про усунення зазначених порушень (виконання зобов'язання) необхідно повідомити Управління з питань реклами виконавчого органу Київської міської ради (Київської міської державної адміністрації) (далі – Управління) за адресою: 01001, м. Київ, вул. Хрещатик, 36, або 04070, м. Київ, Боричів узвіз, 8, тел. 481-47-18 в письмовій формі з фотофіксацією усунутих порушень.
У разі невиконання цієї вимоги (зобов'язання) у добровільному порядку, вивіска буде демонтована підпорядкованим Управлінню комунальним підприємством виконавчого органу Київради (Київської міської державної адміністрації) «Київреклама» (далі – КП «Київреклама») на підставі відповідного наказу Управління про демонтаж вивісок. Після демонтажу вивіски, на Вас буде покладено обов'язок компенсації витрат пов'язаних з демонтажем вивіски, її транспортуванням та подальшим зберіганням згідно затвердженого КП «Київреклама» кошторису (планової собівартості робіт з демонтажу вивіски). З кошторисом витрат (плановою собівартістю робіт з демонтажу вивіски) можна ознайомитись на офіційному веб-сайті КП «Київреклама» за посиланням: https://www.kyivreclama.kyiv.ua/demontazh/. Витрати на демонтаж вивіски можуть бути збільшені, якщо виконання заходів впливу (демонтажу) призведе до такого збільшення.
Вимога може бути оскаржена в порядку адміністративного судочинства до окружного адміністративного суду за вибором зобов'язаної особи за зареєстрованим у встановленому законом порядку місцем проживання (перебування, знаходження) цієї зобов'язаної особи або до окружного адміністративного суду за місцезнаходженням Управління протягом шестимісячного строку, який обчислюється з дня, коли особа дізналася або повинна була дізнатися про порушення своїх прав, свобод чи інтересів.

Вимогу склав: головний спеціаліст Головченко М.Ф. _____

(посада, прізвище, ім'я, по батькові та підпис працівника відділу контролю та обліку рекламних засобів та вивісок)

Вимогу одержав _____

(посада, прізвище, ім'я, по батькові та підпис)

Увага: всю необхідну інформацію з питань оформлення вивісок можна знайти на офіційному веб-сайті Управління за посиланням: https://reklama.kyivcity.gov.ua/. Відповіді на найпопулярніші питання, які виникають при оформленні вивісок ви можете отримати скориставшись чат-ботом Управління за посиланням: https://t.me/kyivreklama_bot.
Відтермінування виконання цієї вимоги (зобов'язання) не передбачено нормативно-правовими актами.

АКТ обстеження
від 16.10.2026 р.

За результатами обстеження території міста Києва, за адресою: **Голосіївський р-н, вул. Здановської Юлії (Ломоносова), 83-А** виявлено порушення Порядку розміщення вивісок у місті Києві, затвердженого рішенням Київської міської ради від 20.04.2017 №224/2446 (зі змінами і доповненнями) (далі – Порядок) та Правил благоустрою міста Києва, затверджених рішенням Київської міської ради від 25.12.2008 №1051/1051 (зі змінами і доповненнями), а саме: **розміщення вивіски з невідповідністю вимогам щодо її розміщення, визначеним розділом II Порядку.**

Найменування юридичної особи або прізвище, ім'я, по батькові фізичної особи-підприємця або самозайнятої особи, якій належить вивіска:
ФІЗИЧНА ОСОБА-ПІДПРИЄМЕЦЬ СМОЛЯР ІРИНА ВАЛЕРІЇВНА

Примітка (№ вивіски): № 247691С

Акт підготував:
Провідний фахівець КП "Київреклама":
_____ **Журавський І.Ю.**

Акт підписав:
Начальник відділу обстежень та обліку рекламних засобів КП «Київреклама»:
_____ **Бондарчук А.П.**

Фотофіксація розміщення: Вивіска



reklama.kyivcity.gov.ua

ВИКОНАВЧИЙ ОРГАН КИЇВСЬКОЇ МІСЬКОЇ РАДИ
(КИЇВСЬКОЇ МІСЬКОЇ ДЕРЖАВНОЇ АДМІНІСТРАЦІЇ)
УПРАВЛІННЯ З ПИТАНЬ РЕКЛАМИ

вул. Хрещатик, 36, м. Київ, 01001, тел. (044) 481 47 18, E-mail: reklama.kyiv@kyivcity.gov.ua
Контактний центр міста Києва (044) 15 51, Код ЄДРПОУ 41348526

ВИМОГА № 010546-26
від 28.10.2026 р.

Склав: головний спеціаліст Головченко М.Ф.

(посада та ПІБ працівника відділу контролю та обліку рекламних засобів та вивісок)

На ім'я: ФІЗИЧНА ОСОБА-ПІДПРИЄМЕЦЬ КОБІЦЬКИЙ МИХАЙЛО МИХАЙЛОВИЧ

(найменування юридичної особи або прізвище, ім'я, по батькові фізичної особи-підприємця або самозайнятої особи)

Місцезнаходження згідно даних ЄДР: 04112, м. Київ, вул. Шамрила Тимофія, 7, кв. 2, тел.0502629548

(район, вулиця, № будинку, контактний телефон)

щодо усунення порушень Порядку розміщення вивісок у місті Києві, затвердженого рішенням Київської міської ради від 20.04.2017 №224/2446 (зі змінами і доповненнями) (далі – Порядок) та Правил благоустрою міста Києва, затверджених рішенням Київської міської ради від 25.12.2008 № 1051/1051 (зі змінами і доповненнями).

Порушення: встановлення вивіски з невідповідністю вимогам щодо її розміщення, визначеним розділом II Порядку.
Суть порушення: розміщення вивіски з порушенням вимог до: інформаційних вимог (п.п 2.6.1, п.п 2.6.3, п.п 2.6.4).
Спосіб усунення порушення (виконання зобов'язання): привести вивіску у відповідність до вимог Порядку або здійснити її демонтаж.
Термін усунення порушення (строк добровільного виконання зобов'язання) до: 18.11.2026 р.
Примітка (№ вивіски): № 247688С

Про усунення зазначених порушень (виконання зобов'язання) необхідно повідомити Управління з питань реклами виконавчого органу Київської міської ради (Київської міської державної адміністрації) (далі – Управління) за адресою: 01001, м. Київ, вул. Хрещатик, 36, або 04070, м. Київ, Боричів узвіз, 8, тел. 481-47-18 в письмовій формі з фотофіксацією усунутих порушень.

У разі невиконання цієї вимоги (зобов'язання) у добровільному порядку, вивіска буде демонтована підпорядкованим Управлінню комунальним підприємством виконавчого органу Київради (Київської міської державної адміністрації) «Київреклама» (далі – КП «Київреклама») на підставі відповідного наказу Управління про демонтаж вивісок. Після демонтажу вивіски, на Вас буде покладено обов'язок компенсації витрат пов'язаних з демонтажем вивіски, її транспортуванням та подальшим зберіганням згідно затвердженого КП «Київреклама» кошторису (планової собівартості робіт з демонтажу вивіски). З кошторисом витрат (плановою собівартістю робіт з демонтажу вивіски) можна ознайомитись на офіційному веб-сайті КП «Київреклама» за посиланням: https://www.kyivreclama.kyiv.ua/demontazh/. Витрати на демонтаж вивіски можуть бути збільшені, якщо виконання заходів впливу (демонтажу) призведе до такого збільшення.

Вимога може бути оскаржена в порядку адміністративного судочинства до окружного адміністративного суду за вибором зобов'язаної особи за зареєстрованим у встановленому законом порядку місцем проживання (перебування, знаходження) цієї зобов'язаної особи або до окружного адміністративного суду за місцезнаходженням Управління протягом шестимісячного строку, який обчислюється з дня, коли особа дізналася або повинна була дізнатися про порушення своїх прав, свобод чи інтересів.

Вимогу склав: головний спеціаліст Головченко М.Ф. _____

(посада, прізвище, ім'я, по батькові та підпис працівника відділу контролю та обліку рекламних засобів та вивісок)

Вимогу одержав _____

(посада, прізвище, ім'я, по батькові та підпис)

Увага: всю необхідну інформацію з питань оформлення вивісок можна знайти на офіційному веб-сайті Управління за посиланням: https://reklama.kyivcity.gov.ua/. Відповіді на найпопулярніші питання, які виникають при оформленні вивісок ви можете отримати скориставшись чат-ботом Управління за посиланням: https://t.me/kyivreklama_bot.

Відтермінування виконання цієї вимоги (зобов'язання) не передбачено нормативно-правовими актами.

АКТ обстеження
від 16.10.2026 р.

За результатами обстеження території міста Києва, за адресою: **Голосіївський р-н, вул. Здановської Юлії (Ломоносова), 83-А** виявлено порушення Порядку розміщення вивісок у місті Києві, затвердженого рішенням Київської міської ради від 20.04.2017 №224/2446 (зі змінами і доповненнями) (далі – Порядок) та Правил благоустрою міста Києва, затверджених рішенням Київської міської ради від 25.12.2008 №1051/1051 (зі змінами і доповненнями), а саме: **розміщення вивіски з невідповідністю вимогам щодо її розміщення, визначеним розділом II Порядку.**

Найменування юридичної особи або прізвище, ім'я, по батькові фізичної особи-підприємця або самозайнятої особи, якій належить вивіска:
ФІЗИЧНА ОСОБА-ПІДПРИЄМЕЦЬ КОБІЦЬКИЙ МИХАЙЛО МИХАЙЛОВИЧ

Примітка (№ вивіски): № 247688С

Акт підготував:
Провідний фахівець КП "Київреклама":
_____ **Журавський І.Ю.**

Акт підписав:
Начальник відділу обстежень та обліку рекламних засобів КП «Київреклама»:
_____ **Бондарчук А.П.**

Фотофіксація розміщення: Вивіска

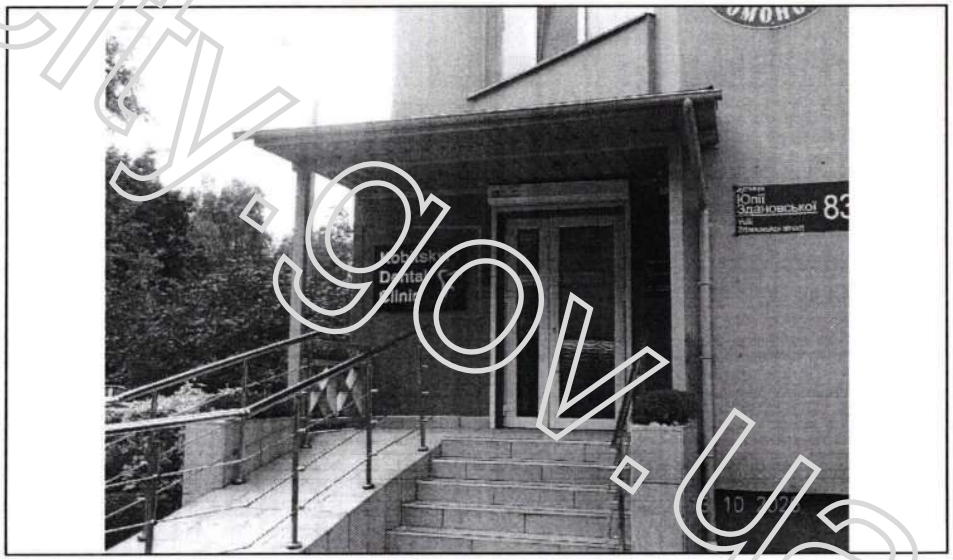

reklama.kyivcity.gov.ua

ВИКОНАВЧИЙ ОРГАН КИЇВСЬКОЇ МІСЬКОЇ РАДИ
(КИЇВСЬКОЇ МІСЬКОЇ ДЕРЖАВНОЇ АДМІНІСТРАЦІЇ)
УПРАВЛІННЯ З ПИТАНЬ РЕКЛАМИ

вул. Хрещатик, 36, м. Київ, 01001, тел. (044) 481 47 18, E-mail: reklama.kyiv@kyivcity.gov.ua
Контактний центр міста Києва (044) 15 51, Код ЄДРПОУ 41348526

ВИМОГА № 010547-26
від 28.10.2026 р.

Склав: головний спеціаліст Головченко М.Ф.

(посада та ПІБ працівника відділу контролю та обліку рекламних засобів та вивісок)

На ім'я: ТОВАРИСТВО З ОБМЕЖЕНОЮ ВІДПОВІДАЛЬНІСТЮ "ЛОРАКС"

(найменування юридичної особи або прізвище, ім'я, по батькові фізичної особи-підприємця або самозайнятої особи)

Місцезнаходження згідно даних ЄДР: 03189, м. Київ, вул.Здановської Юлії, 83-А, оф. 17, тел.380442270807, 380678294091

(район, вулиця, № будинку, контактний телефон)

щодо усунення порушень Порядку розміщення вивісок у місті Києві, затвердженого рішенням Київської міської ради від 20.04.2017 №224/2446 (зі змінами і доповненнями) (далі – Порядок) та Правил благоустрою міста Києва, затверджених рішенням Київської міської ради від 25.12.2008 № 1051/1051 (зі змінами і доповненнями).

Порушення: встановлення вивіски з невідповідністю вимогам щодо її розміщення, визначеним розділом II Порядку.
Суть порушення: розміщення вивіски з порушенням вимог до: технічних характеристик (параметрів) (п.п. 2.2.4), інформаційних вимог (п.п 2.6.1, п.п 2.6.3, п.п 2.6.4).
Спосіб усунення порушення (виконання зобов'язання): привести вивіску у відповідність до вимог Порядку або здійснити її демонтаж.
Термін усунення порушення (строк добровільного виконання зобов'язання) до: 18.11.2026 р.
Примітка (№ вивіски): № 247697С

Про усунення зазначених порушень (виконання зобов'язання) необхідно повідомити Управління з питань реклами виконавчого органу Київської міської ради (Київської міської державної адміністрації) (далі – Управління) за адресою: 01001, м. Київ, вул. Хрещатик, 36, або 04070, м. Київ, Боричів узвіз, 8, тел. 481-47-18 в письмовій формі з фотофіксацією усунутих порушень.

У разі невиконання цієї вимоги (зобов'язання) у добровільному порядку, вивіска буде демонтована підпорядкованим Управлінню комунальним підприємством виконавчого органу Київради (Київської міської державної адміністрації) «Київреклама» (далі – КП «Київреклама») на підставі відповідного наказу Управління про демонтаж вивісок. Після демонтажу вивіски, на Вас буде покладено обов'язок компенсації витрат пов'язаних з демонтажем вивіски, її транспортуванням та подальшим зберіганням згідно затвердженого КП «Київреклама» кошторису (планової собівартості робіт з демонтажу вивіски). З кошторисом витрат (плановою собівартістю робіт з демонтажу вивіски) можна ознайомитись на офіційному веб-сайті КП «Київреклама» за посиланням: https://www.kyivreclama.kyiv.ua/demontazh/. Витрати на демонтаж вивіски можуть бути збільшені, якщо виконання заходів впливу (демонтажу) призведе до такого збільшення.

Вимога може бути оскаржена в порядку адміністративного судочинства до окружного адміністративного суду за вибором зобов'язаної особи за зареєстрованим у встановленому законом порядку місцем проживання (перебування, знаходження) цієї зобов'язаної особи або до окружного адміністративного суду за місцезнаходженням Управління протягом шестимісячного строку, який обчислюється з дня, коли особа дізналася або повинна була дізнатися про порушення своїх прав, свобод чи інтересів.

Вимогу склав: головний спеціаліст Головченко М.Ф. _____

(посада, прізвище, ім'я, по батькові та підпис працівника відділу контролю та обліку рекламних засобів та вивісок)

Вимогу одержав _____

(посада, прізвище, ім'я, по батькові та підпис)

Увага: всю необхідну інформацію з питань оформлення вивісок можна знайти на офіційному веб-сайті Управління за посиланням: https://reklama.kyivcity.gov.ua/. Відповіді на найпопулярніші питання, які виникають при оформленні вивісок ви можете отримати скориставшись чат-ботом Управління за посиланням: https://t.me/kyivreklama_bot.

Відтермінування виконання цієї вимоги (зобов'язання) не передбачено нормативно-правовими актами.

АКТ обстеження
від 16.10.2026 р.

За результатами обстеження території міста Києва, за адресою: **Голосіївський р-н, вул. Здановської Юлії (Ломоносова), 83-А** виявлено порушення Порядку розміщення вивісок у місті Києві, затвердженого рішенням Київської міської ради від 20.04.2017 №224/2446 (зі змінами і доповненнями) (далі – Порядок) та Правил благоустрою міста Києва, затверджених рішенням Київської міської ради від 25.12.2008 №1051/1051 (зі змінами і доповненнями), а саме: **розміщення вивіски з невідповідністю вимогам щодо її розміщення, визначеним розділом II Порядку.**

Найменування юридичної особи або прізвище, ім'я, по батькові фізичної особи-підприємця або самозайнятої особи, якій належить вивіска:
ТОВАРИСТВО З ОБМЕЖЕНОЮ ВІДПОВІДАЛЬНІСТЮ "ЛОРАКС"

Примітка (№ вивіски): № 247697С

Акт підготував:
Провідний фахівець КП "Київреклама":
_____ **Журавський І.Ю.**

Акт підписав:
Начальник відділу обстежень та обліку рекламних засобів КП «Київреклама»:
_____ **Бондарчук А.П.**

Фотофіксація розміщення: Вивіска

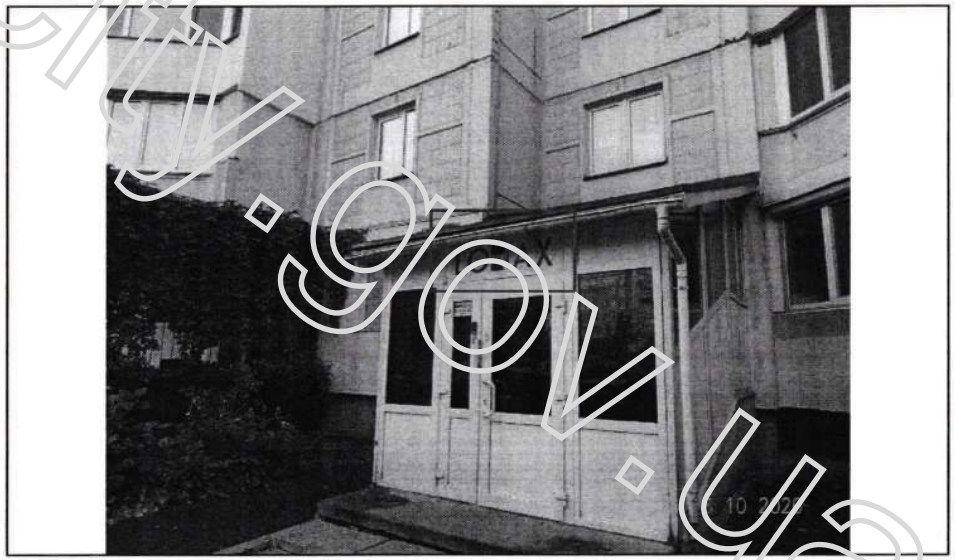

reklama.kyivcity.gov.ua

ВИКОНАВЧИЙ ОРГАН КИЇВСЬКОЇ МІСЬКОЇ РАДИ
(КИЇВСЬКОЇ МІСЬКОЇ ДЕРЖАВНОЇ АДМІНІСТРАЦІЇ)
УПРАВЛІННЯ З ПИТАНЬ РЕКЛАМИ

вул. Хрещатик, 36, м. Київ, 01001, тел. (044) 481 47 18, E-mail: reklama.kyiv@kyivcity.gov.ua
Контактний центр міста Києва (044) 15 51, Код ЄДРПОУ 41348526

ВИМОГА № 010548-26
від 28.10.2026 р.

Склав: головний спеціаліст Головченко М.Ф.

(посада та ПІБ працівника відділу контролю та обліку рекламних засобів та вивісок)

На ім'я: ФІЗИЧНА ОСОБА-ПІДПРИЄМЕЦЬ ТКАЧІВСЬКИЙ БОГДАН МИКОЛАЙОВИЧ

(найменування юридичної особи або прізвище, ім'я, по батькові фізичної особи-підприємця або самозайнятої особи)

Місцезнаходження згідно даних ЄДР: 04213, м. Київ, просп. Івасюка Володимира, 59-А, кв. 14, тел.380935211704

(район, вулиця, № будинку, контактний телефон)

щодо усунення порушень Порядку розміщення вивісок у місті Києві, затвердженого рішенням Київської міської ради від 20.04.2017 №224/2446 (зі змінами і доповненнями) (далі – Порядок) та Правил благоустрою міста Києва, затверджених рішенням Київської міської ради від 25.12.2008 № 1051/1051 (зі змінами і доповненнями).

Порушення: встановлення вивіски з невідповідністю вимогам щодо її розміщення, визначеним розділом II Порядку.
Суть порушення: розміщення вивіски з порушенням вимог до: місця розміщення (абзац 2 п.п.2.2.9, абзац 3 п.п.2.2.2).
Спосіб усунення порушення (виконання зобов'язання): привести вивіску у відповідність до вимог Порядку або здійснити її демонтаж.
Термін усунення порушення (строк добровільного виконання зобов'язання) до: 18.11.2026 р.
Примітка (№ вивіски): № 113868С

Про усунення зазначених порушень (виконання зобов'язання) необхідно повідомити Управління з питань реклами виконавчого органу Київської міської ради (Київської міської державної адміністрації) (далі – Управління) за адресою: 01001, м. Київ, вул. Хрещатик, 36, або 04070, м. Київ, Боричів узвіз, 8, тел. 481-47-18 в письмовій формі з фотофіксацією усунутих порушень.

У разі невиконання цієї вимоги (зобов'язання) у добровільному порядку, вивіска буде демонтована підпорядкованим Управлінню комунальним підприємством виконавчого органу Київради (Київської міської державної адміністрації) «Київреклама» (далі – КП «Київреклама») на підставі відповідного наказу Управління про демонтаж вивісок. Після демонтажу вивіски, на Вас буде покладено обов'язок компенсації витрат пов'язаних з демонтажем вивіски, її транспортуванням та подальшим зберіганням згідно затвердженого КП «Київреклама» кошторису (планової собівартості робіт з демонтажу вивіски). З кошторисом витрат (плановою собівартістю робіт з демонтажу вивіски) можна ознайомитись на офіційному веб-сайті КП «Київреклама» за посиланням: https://www.kyivreclama.kyiv.ua/demontazh/. Витрати на демонтаж вивіски можуть бути збільшені, якщо виконання заходів впливу (демонтажу) призведе до такого збільшення.

Вимога може бути оскаржена в порядку адміністративного судочинства до окружного адміністративного суду за вибором зобов'язаної особи за зареєстрованим у встановленому законом порядку місцем проживання (перебування, знаходження) цієї зобов'язаної особи або до окружного адміністративного суду за місцезнаходженням Управління протягом шестимісячного строку, який обчислюється з дня, коли особа дізналася або повинна була дізнатися про порушення своїх прав, свобод чи інтересів.

Вимогу склав: головний спеціаліст Головченко М.Ф. _____

(посада, прізвище, ім'я, по батькові та підпис працівника відділу контролю та обліку рекламних засобів та вивісок)

Вимогу одержав _____

(посада, прізвище, ім'я, по батькові та підпис)

Увага: всю необхідну інформацію з питань оформлення вивісок можна знайти на офіційному веб-сайті Управління за посиланням: https://reklama.kyivcity.gov.ua/. Відповіді на найпопулярніші питання, які виникають при оформленні вивісок ви можете отримати скориставшись чат-ботом Управління за посиланням: https://t.me/kyivreklama_bot.

Відтермінування виконання цієї вимоги (зобов'язання) не передбачено нормативно-правовими актами.

АКТ обстеження
від 06.10.2026 р.

За результатами обстеження території міста Києва, за адресою: **Оболонський р-н, просп. Бандери Степана (Московський), 8** виявлено порушення Порядку розміщення вивісок у місті Києві, затвердженого рішенням Київської міської ради від 20.04.2017 №224/2446 (зі змінами і доповненнями) (далі – Порядок) та Правил благоустрою міста Києва, затверджених рішенням Київської міської ради від 25.12.2008 №1051/1051 (зі змінами і доповненнями), а саме: **розміщення вивіски з невідповідністю вимогам щодо її розміщення, визначеним розділом II Порядку.**

Найменування юридичної особи або прізвище, ім'я, по батькові фізичної особи-підприємця або самозайнятої особи, якій належить вивіска:
ФІЗИЧНА ОСОБА-ПІДПРИЄМЕЦЬ ТКАЧІВСЬКИЙ БОГДАН МИКОЛАЙОВИЧ

Примітка (№ вивіски): № 113868С

Акт підготував:
Провідний фахівець КП "Київреклама":
_____ **Богачова В.О.**

Акт підписав:
Начальник відділу обстежень та обліку рекламних засобів КП «Київреклама»:
_____ **Бондарчук А.П.**

Фотофіксація розміщення: Вивіска



reklama.kyivcity.gov.ua