ВИКОНАВЧИЙ ОРГАН КИЇВСЬКОЇ МІСЬКОЇ РАДИ
(КИЇВСЬКОЇ МІСЬКОЇ ДЕРЖАВНОЇ АДМІНІСТРАЦІЇ)
УПРАВЛІННЯ З ПИТАНЬ РЕКЛАМИ

вул. Хрещатик, 36, м. Київ, 01001, тел. (044) 481 47 18, E-mail: reklama.kyiv@kyivcity.gov.ua
Контактний центр міста Києва (044) 15 51, Код ЄДРПОУ 41348526

ВИМОГА № 009971-26
від 14.10.2026 р.

Склав: головний спеціаліст Головченко М.Ф.

(посада та ПІБ працівника відділу контролю та обліку рекламних засобів та вивісок)

На ім'я: ТОВАРИСТВО З ОБМЕЖЕНОЮ ВІДПОВІДАЛЬНІСТЮ "НЕДЛЕС"

(найменування юридичної особи або прізвище, ім'я, по батькові фізичної особи-підприємця або самозайнятої особи)

Місцезнаходження згідно даних ЄДР: 02132, м. Київ, вул. Центральна, 12-А, тел.:380445373618, 380442805176, 380442535098

(район, вулиця, № будинку, контактний телефон)

щодо усунення порушень Порядку розміщення вивісок у місті Києві, затвердженого рішенням Київської міської ради від 20.04.2017 №224/2446 (зі змінами і доповненнями) (далі – Порядок) та Правил благоустрою міста Києва, затверджених рішенням Київської міської ради від 25.12.2008 № 1051/1051 (зі змінами і доповненнями).

Порушення: встановлення вивіски з невідповідністю вимогам щодо її розміщення, визначеним розділом II Порядку.
Суть порушення: розміщення вивіски з порушенням вимог до: технічних характеристик (параметрів) (п.п 2.1.3, п.п 2.3.1), місця розміщення (абзац 3 п.п.2.2.2, п.п.2.2.4, п.п.2.2.6, п.п.2.2.7).
Спосіб усунення порушення (виконання зобов'язання): привести вивіску у відповідність до вимог Порядку або здійснити її демонтаж.
Термін усунення порушення (строк добровільного виконання зобов'язання) до: 04.11.2026 р.
Примітка (№ вивіски): № 214853С

Про усунення зазначених порушень (виконання зобов'язання) необхідно повідомити Управління з питань реклами виконавчого органу Київської міської ради (Київської міської державної адміністрації) (далі – Управління) за адресою: 01001, м. Київ, вул. Хрещатик, 36, або 04070, м. Київ, Боричів узвіз, 8, тел. 481-47-18 в письмовій формі з фотофіксацією усунутих порушень.

У разі невиконання цієї вимоги (зобов'язання) у добровільному порядку, вивіска буде демонтована підпорядкованим Управлінню комунальним підприємством виконавчого органу Київради (Київської міської державної адміністрації) «Київреклама» (далі – КП «Київреклама») на підставі відповідного наказу Управління про демонтаж вивісок. Після демонтажу вивіски, на Вас буде покладено обов'язок компенсації витрат пов'язаних з демонтажем вивіски, її транспортуванням та подальшим зберіганням згідно затвердженого КП «Київреклама» кошторису (планової собівартості робіт з демонтажу вивіски). З кошторисом витрат (плановою собівартістю робіт з демонтажу вивіски) можна ознайомитись на офіційному веб-сайті КП «Київреклама» за посиланням: https://www.kyivreclama.kyiv.ua/demontazh/. Витрати на демонтаж вивіски можуть бути збільшені, якщо виконання заходів впливу (демонтажу) призведе до такого збільшення.

Вимога може бути оскаржена в порядку адміністративного судочинства до окружного адміністративного суду за вибором зобов'язаної особи за зареєстрованим у встановленому законом порядку місцем проживання (перебування, знаходження) цієї зобов'язаної особи або до окружного адміністративного суду за місцезнаходженням Управління протягом шестимісячного строку, який обчислюється з дня, коли особа дізналася або повинна була дізнатися про порушення своїх прав, свобод чи інтересів.

Вимогу склав: головний спеціаліст Головченко М.Ф. _____

(посада, прізвище, ім'я, по батькові та підпис працівника відділу контролю та обліку рекламних засобів та вивісок)

Вимогу одержав _____

(посада, прізвище, ім'я, по батькові та підпис)

Увага: всю необхідну інформацію з питань оформлення вивісок можна знайти на офіційному веб-сайті Управління за посиланням: https://reklama.kyivcity.gov.ua/. Відповіді на найпопулярніші питання, які виникають при оформленні вивісок ви можете отримати скориставшись чат-ботом Управління за посиланням: https://t.me/kyivreklama_bot.

Відтермінування виконання цієї вимоги (зобов'язання) не передбачено нормативно-правовими актами.

АКТ обстеження
від 17.09.2026 р.

За результатами обстеження території міста Києва, за адресою: **Солом'янський р-н, бульв. Чоколівський, 22** виявлено порушення Порядку розміщення вивісок у місті Києві, затвердженого рішенням Київської міської ради від 20.04.2017 №224/2446 (зі змінами і доповненнями) (далі – Порядок) та Правил благоустрою міста Києва, затверджених рішенням Київської міської ради від 25.12.2008 №1051/1051 (зі змінами і доповненнями), а саме: **розміщення вивіски з невідповідністю вимогам щодо її розміщення, визначеним розділом II Порядку.**

Найменування юридичної особи або прізвище, ім'я, по батькові фізичної особи-підприємця або самозайнятої особи, якій належить вивіска:
ТОВАРИСТВО З ОБМЕЖЕНОЮ ВІДПОВІДАЛЬНІСТЮ "НЕДЛЕС"

Примітка (№ вивіски): № 214853С

Акт підготував:
Провідний фахівець КП "Київреклама":
_____ **Левчун Ю.В.**

Акт підписав:
Начальник відділу обстежень та обліку рекламних засобів КП «Київреклама»:
_____ **Бондарчук А.П.**

Фотофіксація розміщення: Вивіска

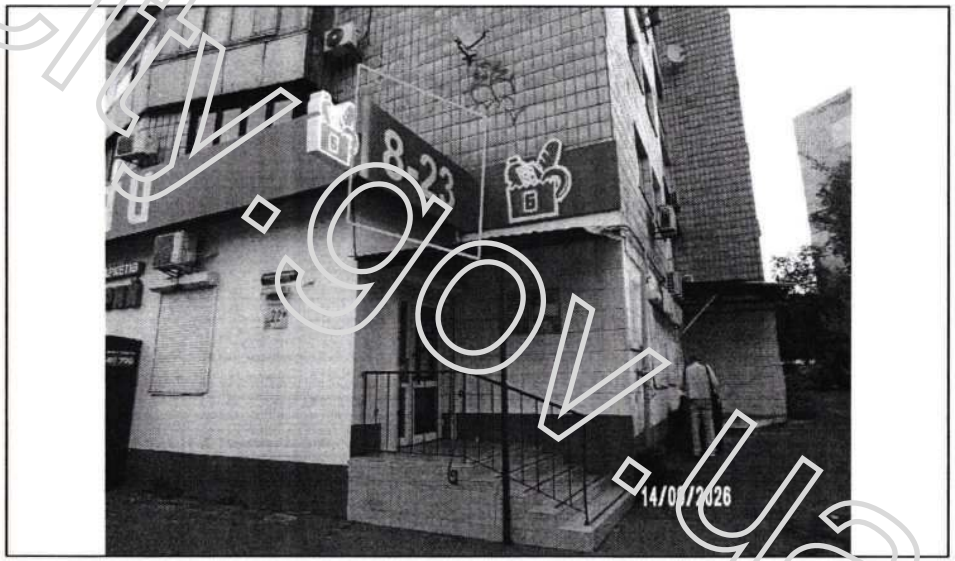

reklama.kyivcity.gov.ua

ВИКОНАВЧИЙ ОРГАН КИЇВСЬКОЇ МІСЬКОЇ РАДИ
(КИЇВСЬКОЇ МІСЬКОЇ ДЕРЖАВНОЇ АДМІНІСТРАЦІЇ)
УПРАВЛІННЯ З ПИТАНЬ РЕКЛАМИ

вул. Хрещатик, 36, м. Київ, 01001, тел. (044) 481 47 18, E-mail: reklama.kyiv@kyivcity.gov.ua
Контактний центр міста Києва (044) 15 51, Код ЄДРПОУ 41348526

ВИМОГА № 009972-26
від 14.10.2026 р.

Склав: головний спеціаліст Головченко М.Ф.

(посада та ПІБ працівника відділу контролю та обліку рекламних засобів та вивісок)

На ім'я: ТОВАРИСТВО З ОБМЕЖЕНОЮ ВІДПОВІДАЛЬНІСТЮ "НЕДЛЕС"

(найменування юридичної особи або прізвище, ім'я, по батькові фізичної особи-підприємця або самозайнятої особи)

Місцезнаходження згідно даних ЄДР: 02132, м. Київ, вул. Центральна, 12-А, тел.380445373618, 380442805176, 380442535098

(район, вулиця, № будинку, контактний телефон)

щодо усунення порушень Порядку розміщення вивісок у місті Києві, затвердженого рішенням Київської міської ради від 20.04.2017 №224/2446 (зі змінами і доповненнями) (далі – Порядок) та Правил благоустрою міста Києва, затверджених рішенням Київської міської ради від 25.12.2008 № 1051/1051 (зі змінами і доповненнями).

Порушення: встановлення вивіски з невідповідністю вимогам щодо її розміщення, визначеним розділом II Порядку.
Суть порушення: розміщення вивіски з порушенням вимог до: технічних характеристик (параметрів) (п.п 2.3.3), місця розміщення (абзац 3 п.п.2.2.9, п.п.2.2.4, п.п.2.2.7).
Спосіб усунення порушення (виконання зобов'язання): привести вивіску у відповідність до вимог Порядку або здійснити її демонтаж.
Термін усунення порушення (строк добровільного виконання зобов'язання) до: 04.11.2026 р.
Примітка (№ вивіски): № 214850С

Про усунення зазначених порушень (виконання зобов'язання) необхідно повідомити Управління з питань реклами виконавчого органу Київської міської ради (Київської міської державної адміністрації) (далі – Управління) за адресою: 01001, м. Київ, вул. Хрещатик, 36, або 04070, м. Київ, Боричів узвіз, 8, тел. 481-47-18 в письмовій формі з фотофіксацією усунутих порушень.

У разі невиконання цієї вимоги (зобов'язання) у добровільному порядку, вивіска буде демонтована підпорядкованим Управлінню комунальним підприємством виконавчого органу Київради (Київської міської державної адміністрації) «Київреклама» (далі – КП «Київреклама») на підставі відповідного наказу Управління про демонтаж вивісок. Після демонтажу вивіски, на Вас буде покладено обов'язок компенсації витрат пов'язаних з демонтажем вивіски, її транспортуванням та подальшим зберіганням згідно затвердженого КП «Київреклама» кошторису (планової собівартості робіт з демонтажу вивіски). З кошторисом витрат (плановою собівартістю робіт з демонтажу вивіски) можна ознайомитись на офіційному веб-сайті КП «Київреклама» за посиланням: https://www.kyivreclama.kyiv.ua/demontazh/. Витрати на демонтаж вивіски можуть бути збільшені, якщо виконання заходів впливу (демонтажу) призведе до такого збільшення.

Вимога може бути оскаржена в порядку адміністративного судочинства до окружного адміністративного суду за вибором зобов'язаної особи за зареєстрованим у встановленому законом порядку місцем проживання (перебування, знаходження) цієї зобов'язаної особи або до окружного адміністративного суду за місцезнаходженням Управління протягом шестимісячного строку, який обчислюється з дня, коли особа дізналася або повинна була дізнатися про порушення своїх прав, свобод чи інтересів.

Вимогу склав: головний спеціаліст Головченко М.Ф. _____

(посада, прізвище, ім'я, по батькові та підпис працівника відділу контролю та обліку рекламних засобів та вивісок)

Вимогу одержав _____

(посада, прізвище, ім'я, по батькові та підпис)

Увага: всю необхідну інформацію з питань оформлення вивісок можна знайти на офіційному веб-сайті Управління за посиланням: https://reklama.kyivcity.gov.ua/. Відповіді на найпопулярніші питання, які виникають при оформленні вивісок ви можете отримати скориставшись чат-ботом Управління за посиланням: https://t.me/kyivreklama_bot.

Відтермінування виконання цієї вимоги (зобов'язання) не передбачено нормативно-правовими актами.

АКТ обстеження
від 17.09.2026 р.

За результатами обстеження території міста Києва, за адресою: **Солом'янський р-н, бульв. Чоколівський, 22** виявлено порушення Порядку розміщення вивісок у місті Києві, затвердженого рішенням Київської міської ради від 20.04.2017 №224/2446 (зі змінами і доповненнями) (далі – Порядок) та Правил благоустрою міста Києва, затверджених рішенням Київської міської ради від 25.12.2008 №1051/1051 (зі змінами і доповненнями), а саме: **розміщення вивіски з невідповідністю вимогам щодо її розміщення, визначеним розділом II Порядку.**

Найменування юридичної особи або прізвище, ім'я, по батькові фізичної особи-підприємця або самозайнятої особи, якій належить вивіска:
ТОВАРИСТВО З ОБМЕЖЕНОЮ ВІДПОВІДАЛЬНІСТЮ "НЕДЛЕС"

Примітка (№ вивіски): № 214850С

Акт підготував:
Провідний фахівець КП "Київреклама":
_____ **Левчун Ю.В.**

Акт підписав:
Начальник відділу обстежень та обліку рекламних засобів КП «Київреклама»:
_____ **Бондарчук А.П.**

Фотофіксація розміщення: Вивіска

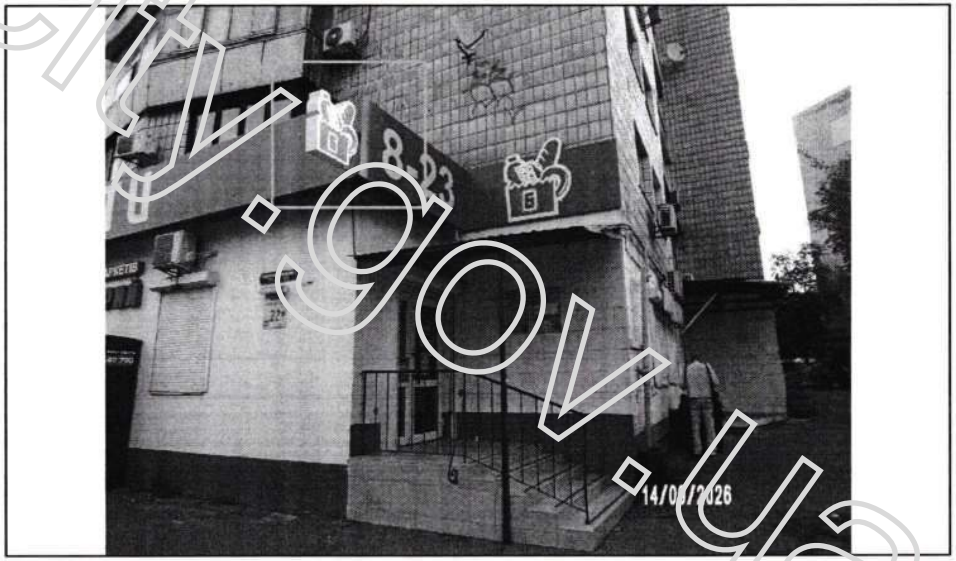

reklama.kyivcity.gov.ua

ВИКОНАВЧИЙ ОРГАН КИЇВСЬКОЇ МІСЬКОЇ РАДИ
(КИЇВСЬКОЇ МІСЬКОЇ ДЕРЖАВНОЇ АДМІНІСТРАЦІЇ)
УПРАВЛІННЯ З ПИТАНЬ РЕКЛАМИ

вул. Хрещатик, 36, м. Київ, 01001, тел. (044) 481 47 18, E-mail: reklama.kyiv@kyivcity.gov.ua
Контактний центр міста Києва (044) 15 51, Код ЄДРПОУ 41348526

ВИМОГА № 009973-26
від 14.10.2026 р.

Склав: головний спеціаліст Головченко М.Ф.

(посада та ПІБ працівника відділу контролю та обліку рекламних засобів та вивісок)

На ім'я: ТОВАРИСТВО З ОБМЕЖЕНОЮ ВІДПОВІДАЛЬНІСТЮ "НЕДЛЕС"

(найменування юридичної особи або прізвище, ім'я, по батькові фізичної особи-підприємця або самозайнятої особи)

Місцезнаходження згідно даних ЄДР: 02132, м. Київ, вул. Центральна, 12-А, тел.380445373618, 380442805176, 380442535098

(район, вулиця, № будинку, контактний телефон)

щодо усунення порушень Порядку розміщення вивісок у місті Києві, затвердженого рішенням Київської міської ради від 20.04.2017 №224/2446 (зі змінами і доповненнями) (далі – Порядок) та Правил благоустрою міста Києва, затверджених рішенням Київської міської ради від 25.12.2008 № 1051/1051 (зі змінами і доповненнями).

Порушення: встановлення вивіски з невідповідністю вимогам щодо її розміщення, визначеним розділом II Порядку.
Суть порушення: розміщення вивіски з порушенням вимог до: технічних характеристик (параметрів) (п.п 2.1.3), місця розміщення (абзац 3 п.п.2.2.2, п.п.2.2.4, п.п.2.2.6, п.п.2.2.7).
Спосіб усунення порушення (виконання зобов'язання): привести вивіску у відповідність до вимог Порядку або здійснити її демонтаж.
Термін усунення порушення (строк добровільного виконання зобов'язання) до: 04.11.2026 р.
Примітка (№ вивіски): № 214852С

Про усунення зазначених порушень (виконання зобов'язання) необхідно повідомити Управління з питань реклами виконавчого органу Київської міської ради (Київської міської державної адміністрації) (далі – Управління) за адресою: 01001, м. Київ, вул. Хрещатик, 36, або 04070, м. Київ, Боричів узвіз, 8, тел. 481-47-18 в письмовій формі з фотофіксацією усунутих порушень.

У разі невиконання цієї вимоги (зобов'язання) у добровільному порядку, вивіска буде демонтована підпорядкованим Управлінню комунальним підприємством виконавчого органу Київради (Київської міської державної адміністрації) «Київреклама» (далі – КП «Київреклама») на підставі відповідного наказу Управління про демонтаж вивіски. Після демонтажу вивіски, на Вас буде покладено обов'язок компенсації витрат пов'язаних з демонтажем вивіски, її транспортуванням та подальшим зберіганням згідно затвердженого КП «Київреклама» кошторису (планової собівартості робіт з демонтажу вивіски). З кошторисом витрат (плановою собівартістю робіт з демонтажу вивіски) можна ознайомитись на офіційному веб-сайті КП «Київреклама» за посиланням: https://www.kyivreclama.kyiv.ua/demontazh/. Витрати на демонтаж вивіски можуть бути збільшені, якщо виконання заходів впливу (демонтажу) призведе до такого збільшення.

Вимога може бути оскаржена в порядку адміністративного судочинства до окружного адміністративного суду за вибором зобов'язаної особи за зареєстрованим у встановленому законом порядку місцем проживання (перебування, знаходження) цієї зобов'язаної особи або до окружного адміністративного суду за місцезнаходженням Управління протягом шестимісячного строку, який обчислюється з дня, коли особа дізналася або повинна була дізнатися про порушення своїх прав, свобод чи інтересів.

Вимогу склав: головний спеціаліст Головченко М.Ф. _____

(посада, прізвище, ім'я, по батькові та підпис працівника відділу контролю та обліку рекламних засобів та вивісок)

Вимогу одержав _____

(посада, прізвище, ім'я, по батькові та підпис)

Увага: всю необхідну інформацію з питань оформлення вивісок можна знайти на офіційному веб-сайті Управління за посиланням: https://reklama.kyivcity.gov.ua/. Відповіді на найпопулярніші питання, які виникають при оформленні вивісок ви можете отримати скориставшись чат-ботом Управління за посиланням: https://t.me/kyivreklama_bot.

Відтермінування виконання цієї вимоги (зобов'язання) не передбачено нормативно-правовими актами.

АКТ обстеження
від 17.09.2026 р.

За результатами обстеження території міста Києва, за адресою: **Солом'янський р-н, бульв. Чоколівський, 22** виявлено порушення Порядку розміщення вивісок у місті Києві, затвердженого рішенням Київської міської ради від 20.04.2017 №224/2446 (зі змінами і доповненнями) (далі – Порядок) та Правил благоустрою міста Києва, затверджених рішенням Київської міської ради від 25.12.2008 №1051/1051 (зі змінами і доповненнями), а саме: **розміщення вивіски з невідповідністю вимогам щодо її розміщення, визначеним розділом II Порядку.**

Найменування юридичної особи або прізвище, ім'я, по батькові фізичної особи-підприємця або самозайнятої особи, якій належить вивіска:
ТОВАРИСТВО З ОБМЕЖЕНОЮ ВІДПОВІДАЛЬНІСТЮ "НЕДЛЕС"

Примітка (№ вивіски): № 214852С

Акт підготував:
Провідний фахівець КП "Київреклама":
_____ **Левчун Ю.В.**

Акт підписав:
Начальник відділу обстежень та обліку рекламних засобів КП «Київреклама»:
_____ **Бондарчук А.П.**

Фотофіксація розміщення: Вивіска

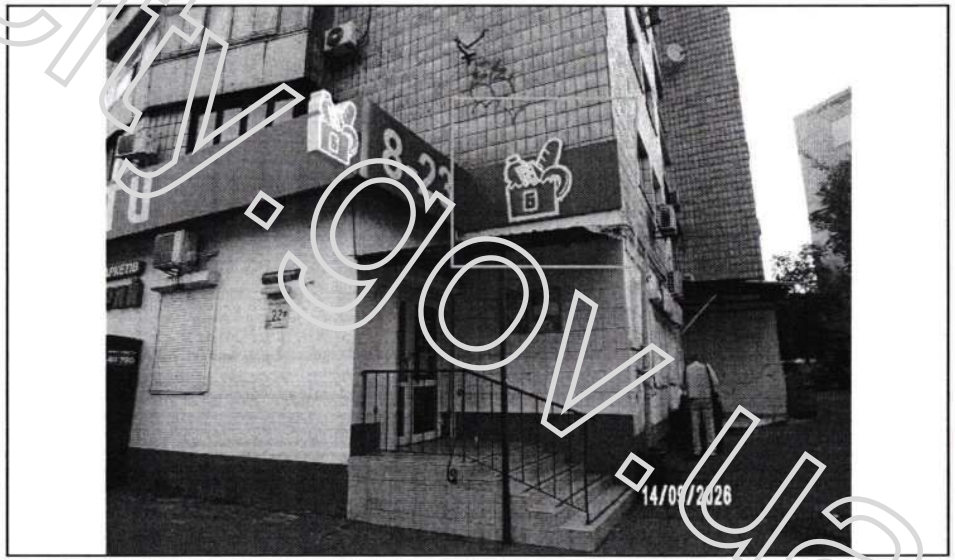

reklama.kyivcity.gov.ua

ВИКОНАВЧИЙ ОРГАН КИЇВСЬКОЇ МІСЬКОЇ РАДИ
(КИЇВСЬКОЇ МІСЬКОЇ ДЕРЖАВНОЇ АДМІНІСТРАЦІЇ)
УПРАВЛІННЯ З ПИТАНЬ РЕКЛАМИ

вул. Хрещатик, 36, м. Київ, 01001, тел. (044) 481 47 18, E-mail: reklama.kyiv@kyivcity.gov.ua
Контактний центр міста Києва (044) 15 51, Код ЄДРПОУ 41348526

ВИМОГА № 009974-26
від 14.10.2026 р.

Склав: головний спеціаліст Головченко М.Ф.

(посада та ПІБ працівника відділу контролю та обліку рекламних засобів та вивісок)

На ім'я: ТОВАРИСТВО З ОБМЕЖЕНОЮ ВІДПОВІДАЛЬНІСТЮ "НЕДЛЕС"

(найменування юридичної особи або прізвище, ім'я, по батькові фізичної особи-підприємця або самозайнятої особи)

Місцезнаходження згідно даних ЄДР: 02132, м. Київ, вул. Центральна, 12-А, тел.:380445373618, 380442805176, 380442535098

(район, вулиця, № будинку, контактний телефон)

щодо усунення порушень Порядку розміщення вивісок у місті Києві, затвердженого рішенням Київської міської ради від 20.04.2017 №224/2446 (зі змінами і доповненнями) (далі – Порядок) та Правил благоустрою міста Києва, затверджених рішенням Київської міської ради від 25.12.2008 № 1051/1051 (зі змінами і доповненнями).

Порушення: встановлення вивіски з невідповідністю вимогам щодо її розміщення, визначеним розділом II Порядку.
Суть порушення: розміщення вивіски з порушенням вимог до: технічних характеристик (параметрів) (п.п 2.1.3, п.п 2.3.1, п.п 2.3.4), місця розміщення (абзац 3 п.п.2.2.2, п.п.2.2.4, п.п.2.2.6, п.п.2.2.7).
Спосіб усунення порушення (виконання зобов'язання): привести вивіску у відповідність до вимог Порядку або здійснити її демонтаж.
Термін усунення порушення (строк добровільного виконання зобов'язання) до: 04.11.2026 р.
Примітка (№ вивіски): № 214854С

Про усунення зазначених порушень (виконання зобов'язання) необхідно повідомити Управління з питань реклами виконавчого органу Київської міської ради (Київської міської державної адміністрації) (далі – Управління) за адресою: 01001, м. Київ, вул. Хрещатик, 36, або 04070, м. Київ, Боричів узвіз, 8, тел. 481-47-18 в письмовій формі з фотофіксацією усунутих порушень.
У разі невиконання цієї вимоги (зобов'язання) у добровільному порядку, вивіска буде демонтована підпорядкованим Управлінню комунальним підприємством виконавчого органу Київради (Київської міської державної адміністрації) «Київреклама» (далі – КП «Київреклама») на підставі відповідного наказу Управління про демонтаж вивісок. Після демонтажу вивіски, на Вас буде покладено обов'язок компенсації витрат пов'язаних з демонтажем вивіски, її транспортуванням та подальшим зберіганням згідно затвердженого КП «Київреклама» кошторису (планової собівартості робіт з демонтажу вивіски). З кошторисом витрат (плановою собівартістю робіт з демонтажу вивіски) можна ознайомитись на офіційному веб-сайті КП «Київреклама» за посиланням: https://www.kyivreclama.kyiv.ua/demontazh/. Витрати на демонтаж вивіски можуть бути збільшені, якщо виконання заходів впливу (демонтажу) призведе до такого збільшення.
Вимога може бути оскаржена в порядку адміністративного судочинства до окружного адміністративного суду за вибором зобов'язаної особи за зареєстрованим у встановленому законом порядку місцем проживання (перебування, знаходження) цієї зобов'язаної особи або до окружного адміністративного суду за місцезнаходженням Управління протягом шестимісячного строку, який обчислюється з дня, коли особа дізналася або повинна була дізнатися про порушення своїх прав, свобод чи інтересів.

Вимогу склав: головний спеціаліст Головченко М.Ф. _____

(посада, прізвище, ім'я, по батькові та підпис працівника відділу контролю та обліку рекламних засобів та вивісок)

Вимогу одержав _____

(посада, прізвище, ім'я, по батькові та підпис)

Увага: всю необхідну інформацію з питань оформлення вивісок можна знайти на офіційному веб-сайті Управління за посиланням: https://reklama.kyivcity.gov.ua/. Відповіді на найпопулярніші питання, які виникають при оформленні вивісок ви можете отримати скориставшись чат-ботом Управління за посиланням: https://t.me/kyivreklama_bot.
Відтермінування виконання цієї вимоги (зобов'язання) не передбачено нормативно-правовими актами.

АКТ обстеження
від 17.09.2026 р.

За результатами обстеження території міста Києва, за адресою: **Солом'янський р-н, бульв. Чоколівський, 22** виявлено порушення Порядку розміщення вивісок у місті Києві, затвердженого рішенням Київської міської ради від 20.04.2017 №224/2446 (зі змінами і доповненнями) (далі – Порядок) та Правил благоустрою міста Києва, затверджених рішенням Київської міської ради від 25.12.2008 №1051/1051 (зі змінами і доповненнями), а саме: **розміщення вивіски з невідповідністю вимогам щодо її розміщення, визначеним розділом II Порядку.**

Найменування юридичної особи або прізвище, ім'я, по батькові фізичної особи-підприємця або самозайнятої особи, якій належить вивіска:
ТОВАРИСТВО З ОБМЕЖЕНОЮ ВІДПОВІДАЛЬНІСТЮ "НЕДЛЕС"

Примітка (№ вивіски): № 214854С

Акт підготував:
Провідний фахівець КП "Київреклама":
_____ **Левчун Ю.В.**

Акт підписав:
Начальник відділу обстежень та обліку рекламних засобів КП «Київреклама»:
_____ **Бондарчук А.П.**

Фотофіксація розміщення: Вивіска

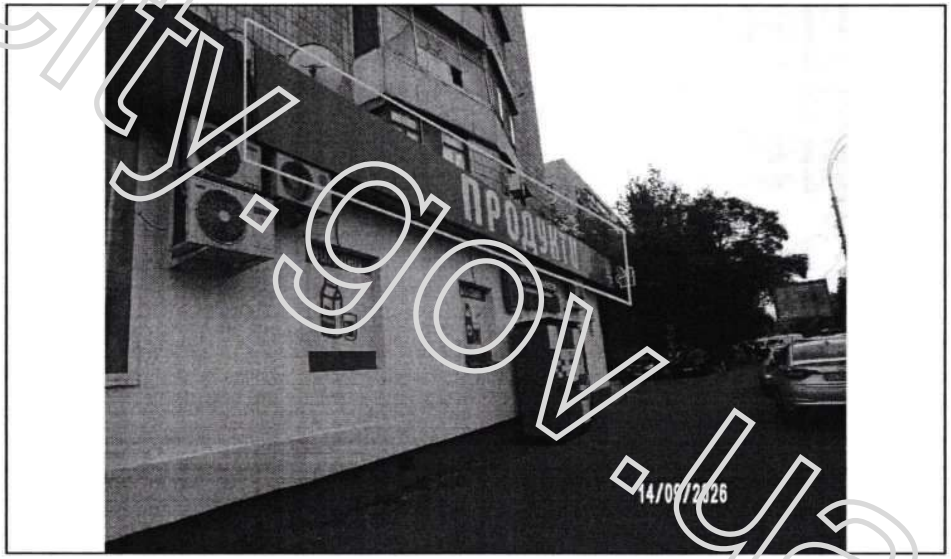

reklama.kyivcity.gov.ua

ВИКОНАВЧИЙ ОРГАН КИЇВСЬКОЇ МІСЬКОЇ РАДИ
(КИЇВСЬКОЇ МІСЬКОЇ ДЕРЖАВНОЇ АДМІНІСТРАЦІЇ)
УПРАВЛІННЯ З ПИТАНЬ РЕКЛАМИ

вул. Хрещатик, 36, м. Київ, 01001, тел. (044) 481 47 18, E-mail: reklama.kyiv@kyivcity.gov.ua
Контактний центр міста Києва (044) 15 51, Код ЄДРПОУ 41348526

ВИМОГА № 009975-26
від 14.10.2026 р.

Склав: головний спеціаліст Головченко М.Ф.

(посада та ПІБ працівника відділу контролю та обліку рекламних засобів та вивісок)

На ім'я: КОМУНАЛЬНЕ ПІДПРИЄМСТВО "ФАРМАЦІЯ"

(найменування юридичної особи або прізвище, ім'я, по батькові фізичної особи-підприємця або самозайнятої особи)

Місцезнаходження згідно даних ЄДР: 01030, м. Київ, вул. Івана Франка, 38-Б, тел.380442349141, 380442347146

(район, вулиця, № будинку, контактний телефон)

щодо усунення порушень Порядку розміщення вивісок у місті Києві, затвердженого рішенням Київської міської ради від 20.04.2017 №224/2446 (зі змінами і доповненнями) (далі – Порядок) та Правил благоустрою міста Києва, затверджених рішенням Київської міської ради від 25.12.2008 № 1051/1051 (зі змінами і доповненнями).

Порушення: встановлення вивіски з невідповідністю вимогам щодо її розміщення, визначеним розділом II Порядку.
Суть порушення: розміщення вивіски з порушенням вимог до: технічних характеристик (параметрів) (п.п 2.2.5, п.п 2.3.6), місця розміщення (абзац 1 п.п.2.2.2).
Спосіб усунення порушення (виконання зобов'язання): привести вивіску у відповідність до вимог Порядку або здійснити її демонтаж.
Термін усунення порушення (строк добровільного виконання зобов'язання) до: 04.11.2026 р.
Примітка (№ вивіски): № 124881С

Про усунення зазначених порушень (виконання зобов'язання) необхідно повідомити Управління з питань реклами виконавчого органу Київської міської ради (Київської міської державної адміністрації) (далі – Управління) за адресою: 01001, м. Київ, вул. Хрещатик, 36, або 04070, м. Київ, Боричів узвіз, 8, тел. 481-47-18 в письмовій формі з фотофіксацією усунутих порушень.

У разі невиконання цієї вимоги (зобов'язання) у добровільному порядку, вивіска буде демонтована підпорядкованим Управлінню комунальним підприємством виконавчого органу Київради (Київської міської державної адміністрації) «Київреклама» (далі – КП «Київреклама») на підставі відповідного наказу Управління про демонтаж вивісок. Після демонтажу вивіски, на Вас буде покладено обов'язок компенсації витрат пов'язаних з демонтажем вивіски, її транспортуванням та подальшим зберіганням згідно затвердженого КП «Київреклама» кошторису (планової собівартості робіт з демонтажу вивіски). З кошторисом витрат (плановою собівартістю робіт з демонтажу вивіски) можна ознайомитись на офіційному веб-сайті КП «Київреклама» за посиланням: https://www.kyivreclama.kyiv.ua/demontazh/. Витрати на демонтаж вивіски можуть бути збільшені, якщо виконання заходів впливу (демонтажу) призведе до такого збільшення.

Вимога може бути оскаржена в порядку адміністративного судочинства до окружного адміністративного суду за вибором зобов'язаної особи за зареєстрованим у встановленому законом порядку місцем проживання (перебування, знаходження) цієї зобов'язаної особи або до окружного адміністративного суду за місцезнаходженням Управління протягом шестимісячного строку, який обчислюється з дня, коли особа дізналася або повинна була дізнатися про порушення своїх прав, свобод чи інтересів.

Вимогу склав: головний спеціаліст Головченко М.Ф. _____

(посада, прізвище, ім'я, по батькові та підпис працівника відділу контролю та обліку рекламних засобів та вивісок)

Вимогу одержав _____

(посада, прізвище, ім'я, по батькові та підпис)

Увага: всю необхідну інформацію з питань оформлення вивісок можна знайти на офіційному веб-сайті Управління за посиланням: https://reklama.kyivcity.gov.ua/. Відповіді на найпопулярніші питання, які виникають при оформленні вивісок ви можете отримати скориставшись чат-ботом Управління за посиланням: https://t.me/kyivreklama_bot.

Відтермінування виконання цієї вимоги (зобов'язання) не передбачено нормативно-правовими актами.

АКТ обстеження
від 18.09.2026 р.

За результатами обстеження території міста Києва, за адресою: **Шевченківський р-н, вул. Щербаківського Данила (Щербакова), 60** виявлено порушення Порядку розміщення вивісок у місті Києві, затвердженого рішенням Київської міської ради від 20.04.2017 №224/2446 (зі змінами і доповненнями) (далі – Порядок) та Правил благоустрою міста Києва, затверджених рішенням Київської міської ради від 25.12.2008 №1051/1051 (зі змінами і доповненнями), а саме: **розміщення вивіски з невідповідністю вимогам щодо її розміщення, визначеним розділом II Порядку.**

Найменування юридичної особи або прізвище, ім'я, по батькові фізичної особи-підприємця або самозайнятої особи, якій належить вивіска:
КОМУНАЛЬНЕ ПІДПРИЄМСТВО "ФАРМАЦІЯ"

Примітка (№ вивіски): № 124881С

Акт підготував:
Провідний фахівець КП "Київреклама":
_____ **Золотар З.М.**

Акт підписав:
Начальник відділу обстежень та обліку рекламних засобів КП «Київреклама»:
_____ **Бондарчук А.П.**

Фотофіксація розміщення: Вивіска



reklama.kyivcity.gov.ua

ВИКОНАВЧИЙ ОРГАН КИЇВСЬКОЇ МІСЬКОЇ РАДИ
(КИЇВСЬКОЇ МІСЬКОЇ ДЕРЖАВНОЇ АДМІНІСТРАЦІЇ)
УПРАВЛІННЯ З ПИТАНЬ РЕКЛАМИ

вул. Хрещатик, 36, м. Київ, 01001, тел. (044) 481 47 18, E-mail: reklama.kyiv@kyivcity.gov.ua
Контактний центр міста Києва (044) 15 51, Код ЄДРПОУ 41348526

ВИМОГА № 009976-26
від 14.10.2026 р.

Склав: головний спеціаліст Головченко М.Ф.

(посада та ПІБ працівника відділу контролю та обліку рекламних засобів та вивісок)

На ім'я: ТОВАРИСТВО З ОБМЕЖЕНОЮ ВІДПОВІДАЛЬНІСТЮ "АПТЕКА НИЗЬКИХ ЦІН ПЛЮС"

(найменування юридичної особи або прізвище, ім'я, по батькові фізичної особи-підприємця або самозайнятої особи)

Місцезнаходження згідно даних ЄДР: 69010, Запорізька обл., м. Запоріжжя, вул. Мовчановського Фелікса, 52-А, прим. 69, тел.380443933602, 380443933619, 380443933603

(район, вулиця, № будинку, контактний телефон)

щодо усунення порушень Порядку розміщення вивісок у місті Києві, затвердженого рішенням Київської міської ради від 20.04.2017 №224/2446 (зі змінами і доповненнями) (далі – Порядок) та Правил благоустрою міста Києва, затверджених рішенням Київської міської ради від 25.12.2008 № 1051/1051 (зі змінами і доповненнями).

Порушення: встановлення вивіски з невідповідністю вимогам щодо її розміщення, визначеним розділом II Порядку.
Суть порушення: розміщення вивіски з порушенням вимог до: технічних характеристик (параметрів) (п.п 2.3.3), місця розміщення (п.п.2.2.4), інформаційних вимог (п.п 2.6.1).
Спосіб усунення порушення (виконання зобов'язання): привести вивіску у відповідність до вимог Порядку або здійснити її демонтаж.
Термін усунення порушення (строк добровільного виконання зобов'язання) до: 04.11.2026 р.
Примітка (№ вивіски): № 152199С

Про усунення зазначених порушень (виконання зобов'язання) необхідно повідомити Управління з питань реклами виконавчого органу Київської міської ради (Київської міської державної адміністрації) (далі – Управління) за адресою: 01001, м. Київ, вул. Хрещатик, 36, або 04070, м. Київ, Боричів узвіз, 8, тел. 481-47-18 в письмовій формі з фотофіксацією усунутих порушень.

У разі невиконання цієї вимоги (зобов'язання) у добровільному порядку, вивіска буде демонтована підпорядкованим Управлінню комунальним підприємством виконавчого органу Київради (Київської міської державної адміністрації) «Київреклама» (далі – КП «Київреклама») на підставі відповідного наказу Управління про демонтаж вивісок. Після демонтажу вивіски, на Вас буде покладено обов'язок компенсації витрат пов'язаних з демонтажем вивіски, її транспортуванням та подальшим зберіганням згідно затвердженого КП «Київреклама» кошторису (планової собівартості робіт з демонтажу вивіски). З кошторисом витрат (плановою собівартістю робіт з демонтажу вивіски) можна ознайомитись на офіційному веб-сайті КП «Київреклама» за посиланням: https://www.kyivreclama.kyiv.ua/demontazh/. Витрати на демонтаж вивіски можуть бути збільшені, якщо виконання заходів впливу (демонтажу) призведе до такого збільшення.

Вимога може бути оскаржена в порядку адміністративного судочинства до окружного адміністративного суду за вибором зобов'язаної особи за зареєстрованим у встановленому законом порядку місцем проживання (перебування, знаходження) цієї зобов'язаної особи або до окружного адміністративного суду за місцезнаходженням Управління протягом шестимісячного строку, який обчислюється з дня, коли особа дізналася або повинна була дізнатися про порушення своїх прав, свобод чи інтересів.

Вимогу склав: головний спеціаліст Головченко М.Ф. _____

(посада, прізвище, ім'я, по батькові та підпис працівника відділу контролю та обліку рекламних засобів та вивісок)

Вимогу одержав _____

(посада, прізвище, ім'я, по батькові та підпис)

Увага: всю необхідну інформацію з питань оформлення вивісок можна знайти на офіційному веб-сайті Управління за посиланням: https://reklama.kyivcity.gov.ua/. Відповіді на найпопулярніші питання, які виникають при оформленні вивісок ви можете отримати скориставшись чат-ботом Управління за посиланням: https://t.me/kyivreklama_bot.

Відтермінування виконання цієї вимоги (зобов'язання) не передбачено нормативно-правовими актами.

АКТ обстеження
від 17.09.2026 р.

За результатами обстеження території міста Києва, за адресою: **Шевченківський р-н, вул. Деревлянська (Якіра), 12/42** виявлено порушення Порядку розміщення вивісок у місті Києві, затвердженого рішенням Київської міської ради від 20.04.2017 №224/2446 (зі змінами і доповненнями) (далі – Порядок) та Правил благоустрою міста Києва, затверджених рішенням Київської міської ради від 25.12.2008 №1051/1051 (зі змінами і доповненнями), а саме: **розміщення вивіски з невідповідністю вимогам щодо її розміщення, визначеним розділом II Порядку.**

Найменування юридичної особи або прізвище, ім'я, по батькові фізичної особи-підприємця або самозайнятої особи, якій належить вивіска:
ТОВАРИСТВО З ОБМЕЖЕНОЮ ВІДПОВІДАЛЬНІСТЮ "АПТЕКА НИЗЬКИХ ЦІН ПЛЮС"

Примітка (№ вивіски): № 152199С

Акт підготував:
Провідний фахівець КП "Київреклама":
_____ **Золотар З.М.**

Акт підписав:
Начальник відділу обстежень та обліку рекламних засобів КП «Київреклама»:
_____ **Бондарчук А.П.**

Фотофіксація розміщення: Вивіска

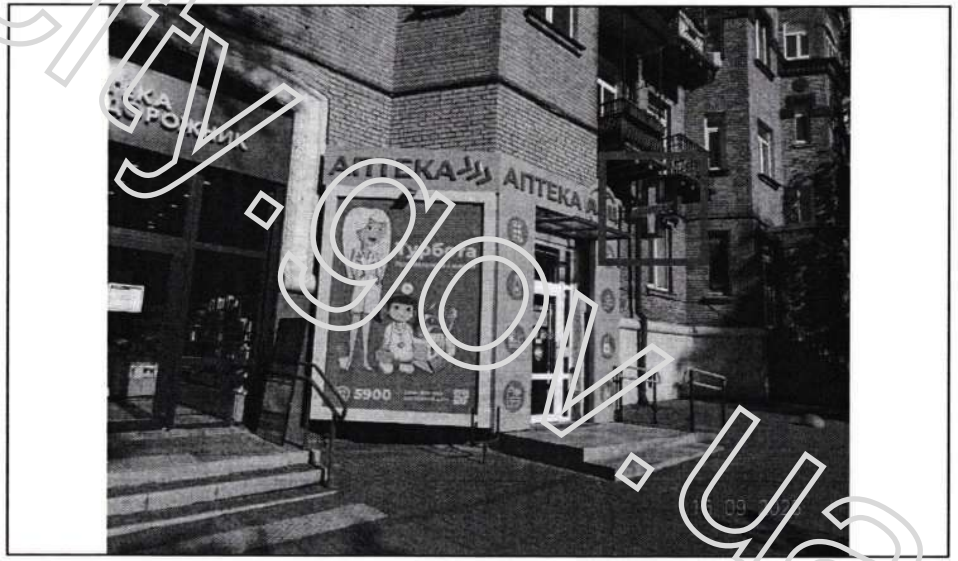

reklama.kyivcity.gov.ua

ВИКОНАВЧИЙ ОРГАН КИЇВСЬКОЇ МІСЬКОЇ РАДИ
(КИЇВСЬКОЇ МІСЬКОЇ ДЕРЖАВНОЇ АДМІНІСТРАЦІЇ)
УПРАВЛІННЯ З ПИТАНЬ РЕКЛАМИ

вул. Хрещатик, 36, м. Київ, 01001, тел. (044) 481 47 18, E-mail: reklama.kyiv@kyivcity.gov.ua
Контактний центр міста Києва (044) 15 51, Код ЄДРПОУ 41348526

ВИМОГА № 009977-26
від 14.10.2026 р.

Склав: головний спеціаліст Головченко М.Ф.

(посада та ПІБ працівника відділу контролю та обліку рекламних засобів та вивісок)

На ім'я: ТОВАРИСТВО З ОБМЕЖЕНОЮ ВІДПОВІДАЛЬНІСТЮ "АПТЕКА НИЗЬКИХ ЦІН ПЛЮС"

(найменування юридичної особи або прізвище, ім'я, по батькові фізичної особи-підприємця або самозайнятої особи)

Місцезнаходження згідно даних ЄДР: 69010, Запорізька обл., м. Запоріжжя, вул. Мовчановського Фелікса, 52-А, прим. 69, тел.380443933602, 380443933619, 380443933603

(район, вулиця, № будинку, контактний телефон)

щодо усунення порушень Порядку розміщення вивісок у місті Києві, затвердженого рішенням Київської міської ради від 20.04.2017 №224/2446 (зі змінами і доповненнями) (далі – Порядок) та Правил благоустрою міста Києва, затверджених рішенням Київської міської ради від 25.12.2008 № 1051/1051 (зі змінами і доповненнями).

Порушення: встановлення вивіски з невідповідністю вимогам щодо її розміщення, визначеним розділом II Порядку.
Суть порушення: розміщення вивіски з порушенням вимог до: технічних характеристик (параметрів) (п.п 2.3.1, п.п 2.3.6), місця розміщення (абзац 1 п.п.2.2.2).
Спосіб усунення порушення (виконання зобов'язання): привести вивіску у відповідність до вимог Порядку або здійснити її демонтаж.
Термін усунення порушення (строк добровільного виконання зобов'язання) до: 04.11.2026 р.
Примітка (№ вивіски): № 152191С

Про усунення зазначених порушень (виконання зобов'язання) необхідно повідомити Управління з питань реклами виконавчого органу Київської міської ради (Київської міської державної адміністрації) (далі – Управління) за адресою: 01001, м. Київ, вул. Хрещатик, 36, або 04070, м. Київ, Боричів узвіз, 8, тел. 481-47-18 в письмовій формі з фотофіксацією усунутих порушень.

У разі невиконання цієї вимоги (зобов'язання) у добровільному порядку, вивіска буде демонтована підпорядкованим Управлінню комунальним підприємством виконавчого органу Київради (Київської міської державної адміністрації) «Київреклама» (далі – КП «Київреклама») на підставі відповідного наказу Управління про демонтаж вивісок. Після демонтажу вивіски, на Вас буде покладено обов'язок компенсації витрат пов'язаних з демонтажем вивіски, її транспортуванням та подальшим зберіганням згідно затвердженого КП «Київреклама» кошторису (планової собівартості робіт з демонтажу вивіски). З кошторисом витрат (плановою собівартістю робіт з демонтажу вивіски) можна ознайомитись на офіційному веб-сайті КП «Київреклама» за посиланням: https://www.kyivreclama.kyiv.ua/demontazh/. Витрати на демонтаж вивіски можуть бути збільшені, якщо виконання заходів впливу (демонтажу) призведе до такого збільшення.

Вимога може бути оскаржена в порядку адміністративного судочинства до окружного адміністративного суду за вибором зобов'язаної особи за зареєстрованим у встановленому законом порядку місцем проживання (перебування, знаходження) цієї зобов'язаної особи або до окружного адміністративного суду за місцезнаходженням Управління протягом шестимісячного строку, який обчислюється з дня, коли особа дізналася або повинна була дізнатися про порушення своїх прав, свобод чи інтересів.

Вимогу склав: головний спеціаліст Головченко М.Ф. _____

(посада, прізвище, ім'я, по батькові та підпис працівника відділу контролю та обліку рекламних засобів та вивісок)

Вимогу одержав _____

(посада, прізвище, ім'я, по батькові та підпис)

Увага: всю необхідну інформацію з питань оформлення вивісок можна знайти на офіційному веб-сайті Управління за посиланням: https://reklama.kyivcity.gov.ua/. Відповіді на найпопулярніші питання, які виникають при оформленні вивісок ви можете отримати скориставшись чат-ботом Управління за посиланням: https://t.me/kyivreklama_bot.

Відтермінування виконання цієї вимоги (зобов'язання) не передбачено нормативно-правовими актами.

АКТ обстеження
від 17.09.2026 р.

За результатами обстеження території міста Києва, за адресою: **Шевченківський р-н, вул. Деревлянська (Якіра), 12/42** виявлено порушення Порядку розміщення вивісок у місті Києві, затвердженого рішенням Київської міської ради від 20.04.2017 №224/2446 (зі змінами і доповненнями) (далі – Порядок) та Правил благоустрою міста Києва, затверджених рішенням Київської міської ради від 25.12.2008 №1051/1051 (зі змінами і доповненнями), а саме: **розміщення вивіски з невідповідністю вимогам щодо її розміщення, визначеним розділом II Порядку.**

Найменування юридичної особи або прізвище, ім'я, по батькові фізичної особи-підприємця або самозайнятої особи, якій належить вивіска:
ТОВАРИСТВО З ОБМЕЖЕНОЮ ВІДПОВІДАЛЬНІСТЮ "АПТЕКА НИЗЬКИХ ЦІН ПЛЮС"

Примітка (№ вивіски): № 152191С

Акт підготував:
Провідний фахівець КП "Київреклама":
_____ **Золотар З.М.**

Акт підписав:
Начальник відділу обстежень та обліку рекламних засобів КП «Київреклама»:
_____ **Бондарчук А.П.**

Фотофіксація розміщення: Вивіска

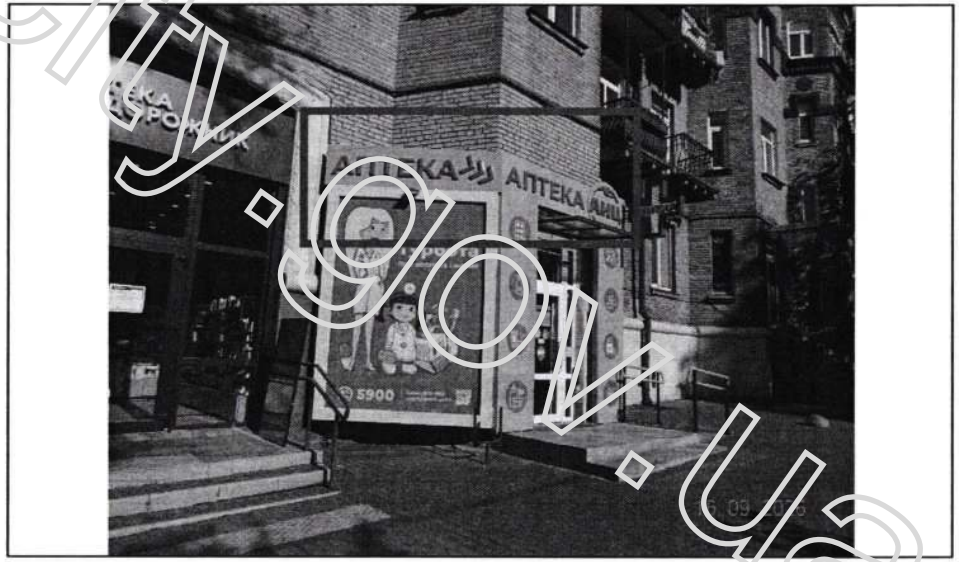

reklama.kyivcity.gov.ua

ВИКОНАВЧИЙ ОРГАН КИЇВСЬКОЇ МІСЬКОЇ РАДИ
(КИЇВСЬКОЇ МІСЬКОЇ ДЕРЖАВНОЇ АДМІНІСТРАЦІЇ)
УПРАВЛІННЯ З ПИТАНЬ РЕКЛАМИ

вул. Хрещатик, 36, м. Київ, 01001, тел. (044) 481 47 18, E-mail: reklama.kyiv@kyivcity.gov.ua
Контактний центр міста Києва (044) 15 51, Код ЄДРПОУ 41348526

ВИМОГА № 009978-26
від 14.10.2026 р.

Склав: головний спеціаліст Головченко М.Ф.

(посада та ПІБ працівника відділу контролю та обліку рекламних засобів та вивісок)

На ім'я: ПОВНЕ ТОВАРИСТВО "ЕВ.РО.ЛОМБАРД "ЕВ.РО.ФІНАНСИ ЛТД І КОМПАНІЯ"

(найменування юридичної особи або прізвище, ім'я, по батькові фізичної особи-підприємця або самозайнятої особи)

Місцезнаходження згідно даних ЄДР: 17044, Чернігівська обл., Козелецький р-н, м. Остер, вул. Богдана Хмельницького, 41, тел.380673259857

(район, вулиця, № будинку, контактний телефон)

щодо усунення порушень Порядку розміщення вивісок у місті Києві, затвердженого рішенням Київської міської ради від 20.04.2017 №224/2446 (зі змінами і доповненнями) (далі – Порядок) та Правил благоустрою міста Києва, затверджених рішенням Київської міської ради від 25.12.2008 № 1051/1051 (зі змінами і доповненнями).

Порушення: встановлення вивіски з невідповідністю вимогам щодо її розміщення, визначеним розділом II Порядку.
Суть порушення: розміщення вивіски з порушенням вимог до: технічних характеристик (параметрів) (п.п 2.3.4), місця розміщення (п.п.2.2.4, абзац 3 п.п.2.2.2).
Спосіб усунення порушення (виконання зобов'язання): привести вивіску у відповідність до вимог Порядку або здійснити її демонтаж.
Термін усунення порушення (строк добровільного виконання зобов'язання) до: 04.11.2026 р.
Примітка (№ вивіски): № 42089С

Про усунення зазначених порушень (виконання зобов'язання) необхідно повідомити Управління з питань реклами виконавчого органу Київської міської ради (Київської міської державної адміністрації) (далі – Управління) за адресою: 01001, м. Київ, вул. Хрещатик, 36, або 04070, м. Київ, Боричів узвіз, 8, тел. 481-47-18 в письмовій формі з фотофіксацією усунутих порушень.

У разі невиконання цієї вимоги (зобов'язання) у добровільному порядку, вивіска буде демонтована підпорядкованим Управлінню комунальним підприємством виконавчого органу Київради (Київської міської державної адміністрації) «Київреклама» (далі – КП «Київреклама») на підставі відповідного наказу Управління про демонтаж вивісок. Після демонтажу вивіски, на Вас буде покладено обов'язок компенсації витрат пов'язаних з демонтажем вивіски, її транспортуванням та подальшим зберіганням згідно затвердженого КП «Київреклама» кошторису (планової собівартості робіт з демонтажу вивіски). З кошторисом витрат (плановою собівартістю робіт з демонтажу вивіски) можна ознайомитись на офіційному веб-сайті КП «Київреклама» за посиланням: https://www.kyivreclama.kyiv.ua/demontazh/. Витрати на демонтаж вивіски можуть бути збільшені, якщо виконання заходів впливу (демонтажу) призведе до такого збільшення.

Вимога може бути оскаржена в порядку адміністративного судочинства до окружного адміністративного суду за вибором зобов'язаної особи за зареєстрованим у встановленому законом порядку місцем проживання (перебування, знаходження) цієї зобов'язаної особи або до окружного адміністративного суду за місцезнаходженням Управління протягом шестимісячного строку, який обчислюється з дня, коли особа дізналася або повинна була дізнатися про порушення своїх прав, свобод чи інтересів.

Вимогу склав: головний спеціаліст Головченко М.Ф. _____

(посада, прізвище, ім'я, по батькові та підпис працівника відділу контролю та обліку рекламних засобів та вивісок)

Вимогу одержав _____

(посада, прізвище, ім'я, по батькові та підпис)

Увага: всю необхідну інформацію з питань оформлення вивісок можна знайти на офіційному веб-сайті Управління за посиланням: https://reklama.kyivcity.gov.ua/. Відповіді на найпопулярніші питання, які виникають при оформленні вивісок ви можете отримати скориставшись чат-ботом Управління за посиланням: https://t.me/kyivreklama_bot.

Відтермінування виконання цієї вимоги (зобов'язання) не передбачено нормативно-правовими актами.

АКТ обстеження
від 18.09.2026 р.

За результатами обстеження території міста Києва, за адресою: **Шевченківський р-н, вул. Щербаківського Данила (Щербакова), 56/7** виявлено порушення Порядку розміщення вивісок у місті Києві, затвердженого рішенням Київської міської ради від 20.04.2017 №224/2446 (зі змінами і доповненнями) (далі – Порядок) та Правил благоустрою міста Києва, затверджених рішенням Київської міської ради від 25.12.2008 №1051/1051 (зі змінами і доповненнями), а саме: **розміщення вивіски з невідповідністю вимогам щодо її розміщення, визначеним розділом II Порядку.**

Найменування юридичної особи або прізвище, ім'я, по батькові фізичної особи-підприємця або самозайнятої особи, якій належить вивіска:
ПОВНЕ ТОВАРИСТВО "ЕВ.РО.ЛОМБАРД "ЕВ.РО.ФІНАНСИ ЛТД І КОМПАНІЯ"

Примітка (№ вивіски): № 42089С

Акт підготував:
Провідний фахівець КП "Київреклама":
_____ **Золотар З.М.**

Акт підписав:
Начальник відділу обстежень та обліку рекламних засобів КП «Київреклама»:
_____ **Бондарчук А.П.**

Фотофіксація розміщення: Вивіска



reklama.kyivcity.gov.ua

ВИКОНАВЧИЙ ОРГАН КИЇВСЬКОЇ МІСЬКОЇ РАДИ
(КИЇВСЬКОЇ МІСЬКОЇ ДЕРЖАВНОЇ АДМІНІСТРАЦІЇ)
УПРАВЛІННЯ З ПИТАНЬ РЕКЛАМИ

вул. Хрещатик, 36, м. Київ, 01001, тел. (044) 481 47 18, E-mail: reklama.kyiv@kyivcity.gov.ua
Контактний центр міста Києва (044) 15 51, Код ЄДРПОУ 41348526

ВИМОГА № 009979-26
від 14.10.2026 р.

Склав: головний спеціаліст Головченко М.Ф.

(посада та ПІБ працівника відділу контролю та обліку рекламних засобів та вивісок)

На ім'я: ТОВАРИСТВО З ОБМЕЖЕНОЮ ВІДПОВІДАЛЬНІСТЮ "СПОЖИВЧИЙ ЦЕНТР"

(найменування юридичної особи або прізвище, ім'я, по батькові фізичної особи-підприємця або самозайнятої особи)

Місцезнаходження згідно даних ЄДР: 01032, м. Київ, вул. Саксаганського, 133-А, тел.380444981020

(район, вулиця, № будинку, контактний телефон)

щодо усунення порушень Порядку розміщення вивісок у місті Києві, затвердженого рішенням Київської міської ради від 20.04.2017 №224/2446 (зі змінами і доповненнями) (далі – Порядок) та Правил благоустрою міста Києва, затверджених рішенням Київської міської ради від 25.12.2008 № 1051/1051 (зі змінами і доповненнями).

Порушення: встановлення вивіски з невідповідністю вимогам щодо її розміщення, визначеним розділом II Порядку.
Суть порушення: розміщення вивіски з порушенням вимог до: технічних характеристик (параметрів) (п.п 2.1.3), місця розміщення (абзац 3 п.п.2.2.2, п.п.2.2.4).
Спосіб усунення порушення (виконання зобов'язання): привести вивіску у відповідність до вимог Порядку або здійснити її демонтаж.
Термін усунення порушення (строк добровільного виконання зобов'язання) до: 04.11.2026 р.
Примітка (№ вивіски): № 246580С

Про усунення зазначених порушень (виконання зобов'язання) необхідно повідомити Управління з питань реклами виконавчого органу Київської міської ради (Київської міської державної адміністрації) (далі – Управління) за адресою: 01001, м. Київ, вул. Хрещатик, 36, або 04070, м. Київ, Боричів узвіз, 8, тел. 481-47-18 в письмовій формі з фотофіксацією усунутих порушень.

У разі невиконання цієї вимоги (зобов'язання) у добровільному порядку, вивіска буде демонтована підпорядкованим Управлінню комунальним підприємством виконавчого органу Київради (Київської міської державної адміністрації) «Київреклама» (далі – КП «Київреклама») на підставі відповідного наказу Управління про демонтаж вивісок. Після демонтажу вивіски, на Вас буде покладено обов'язок компенсації витрат пов'язаних з демонтажем вивіски, її транспортуванням та подальшим зберіганням згідно затвердженого КП «Київреклама» кошторису (планової собівартості робіт з демонтажу вивіски). З кошторисом витрат (плановою собівартістю робіт з демонтажу вивіски) можна ознайомитись на офіційному веб-сайті КП «Київреклама» за посиланням: https://www.kyivreclama.kyiv.ua/demontazh/. Витрати на демонтаж вивіски можуть бути збільшені, якщо виконання заходів впливу (демонтажу) призведе до такого збільшення.

Вимога може бути оскаржена в порядку адміністративного судочинства до окружного адміністративного суду за вибором зобов'язаної особи за зареєстрованим у встановленому законом порядку місцем проживання (перебування, знаходження) цієї зобов'язаної особи або до окружного адміністративного суду за місцезнаходженням Управління протягом шестимісячного строку, який обчислюється з дня, коли особа дізналася або повинна була дізнатися про порушення своїх прав, свобод чи інтересів.

Вимогу склав: головний спеціаліст Головченко М.Ф. _____

(посада, прізвище, ім'я, по батькові та підпис працівника відділу контролю та обліку рекламних засобів та вивісок)

Вимогу одержав _____

(посада, прізвище, ім'я, по батькові та підпис)

Увага: всю необхідну інформацію з питань оформлення вивісок можна знайти на офіційному веб-сайті Управління за посиланням: https://reklama.kyivcity.gov.ua/. Відповіді на найпопулярніші питання, які виникають при оформленні вивісок ви можете отримати скориставшись чат-ботом Управління за посиланням: https://t.me/kyivreklama_bot.

Відтермінування виконання цієї вимоги (зобов'язання) не передбачено нормативно-правовими актами.

АКТ обстеження
від 18.09.2026 р.

За результатами обстеження території міста Києва, за адресою: **Шевченківський р-н, вул. Щербаківського Данила (Щербакова), 56/7** виявлено порушення Порядку розміщення вивісок у місті Києві, затвердженого рішенням Київської міської ради від 20.04.2017 №224/2446 (зі змінами і доповненнями) (далі – Порядок) та Правил благоустрою міста Києва, затверджених рішенням Київської міської ради від 25.12.2008 №1051/1051 (зі змінами і доповненнями), а саме: **розміщення вивіски з невідповідністю вимогам щодо її розміщення, визначеним розділом II Порядку.**

Найменування юридичної особи або прізвище, ім'я, по батькові фізичної особи-підприємця або самозайнятої особи, якій належить вивіска:
ТОВАРИСТВО З ОБМЕЖЕНОЮ ВІДПОВІДАЛЬНІСТЮ "СПОЖИВЧИЙ ЦЕНТР"

Примітка (№ вивіски): № 246580С

Акт підготував:
Провідний фахівець КП "Київреклама":
_____ **Золотар З.М.**

Акт підписав:
Начальник відділу обстежень та обліку рекламних засобів КП «Київреклама»:
_____ **Бондарчук А.П.**

Фотофіксація розміщення: Вивіска

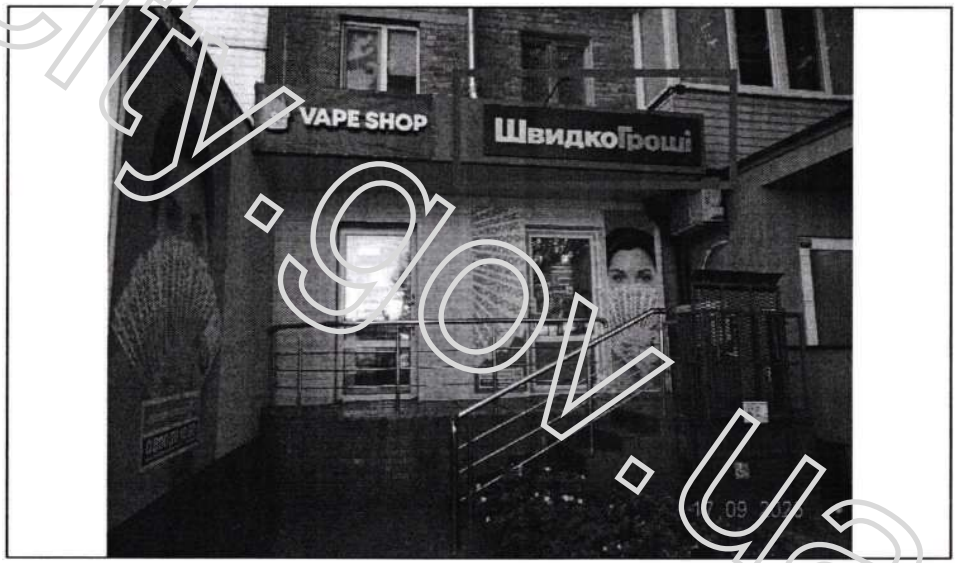

reklama.kyivcity.gov.ua

ВИКОНАВЧИЙ ОРГАН КИЇВСЬКОЇ МІСЬКОЇ РАДИ
(КИЇВСЬКОЇ МІСЬКОЇ ДЕРЖАВНОЇ АДМІНІСТРАЦІЇ)
УПРАВЛІННЯ З ПИТАНЬ РЕКЛАМИ

вул. Хрещатик, 36, м. Київ, 01001, тел. (044) 481 47 18, E-mail: reklama.kyiv@kyivcity.gov.ua
Контактний центр міста Києва (044) 15 51, Код ЄДРПОУ 41348526

ВИМОГА № 009980-26
від 14.10.2026 р.

Склав: головний спеціаліст Головченко М.Ф.

(посада та ПІБ працівника відділу контролю та обліку рекламних засобів та вивісок)

На ім'я: ТОВАРИСТВО З ОБМЕЖЕНОЮ ВІДПОВІДАЛЬНІСТЮ "СМАРТ КЛІНІК "

(найменування юридичної особи або прізвище, ім'я, по батькові фізичної особи-підприємця або самозайнятої особи)

Місцезнаходження згідно даних ЄДР: 02081, м. Київ, вул. Здолбунівська, 7, тел.380667607055

(район, вулиця, № будинку, контактний телефон)

щодо усунення порушень Порядку розміщення вивісок у місті Києві, затвердженого рішенням Київської міської ради від 20.04.2017 №224/2446 (зі змінами і доповненнями) (далі – Порядок) та Правил благоустрою міста Києва, затверджених рішенням Київської міської ради від 25.12.2008 № 1051/1051 (зі змінами і доповненнями).

Порушення: встановлення вивіски з невідповідністю вимогам щодо її розміщення, визначеним розділом II Порядку
Суть порушення: розміщення вивіски з порушенням вимог до: місця розміщення (п.п.2.2.6).
Спосіб усунення порушення (виконання зобов'язання): привести вивіску у відповідність до вимог Порядку або здійснити її демонтаж.
Термін усунення порушення (строк добровільного виконання зобов'язання) до: 04.11.2026 р.
Примітка (№ вивіски): № 246562С

Про усунення зазначених порушень (виконання зобов'язання) необхідно повідомити Управління з питань реклами виконавчого органу Київської міської ради (Київської міської державної адміністрації) (далі – Управління) за адресою: 01001, м. Київ, вул. Хрещатик, 36, або 04070, м. Київ, Боричів узвіз, 8, тел. 481-47-18 в письмовій формі з фотофіксацією усунутих порушень.

У разі невиконання цієї вимоги (зобов'язання) у добровільному порядку, вивіска буде демонтована підпорядкованим Управлінню комунальним підприємством виконавчого органу Київради (Київської міської державної адміністрації) «Київреклама» (далі – КП «Київреклама») на підставі відповідного наказу Управління про демонтаж вивісок. Після демонтажу вивіски, на Вас буде покладено обов'язок компенсації витрат пов'язаних з демонтажем вивіски, її транспортуванням та подальшим зберіганням згідно затвердженого КП «Київреклама» кошторису (планової собівартості робіт з демонтажу вивіски). З кошторисом витрат (плановою собівартістю робіт з демонтажу вивіски) можна ознайомитись на офіційному веб-сайті КП «Київреклама» за посиланням: https://www.kyivreclama.kyiv.ua/demontazh/. Витрати на демонтаж вивіски можуть бути збільшені, якщо виконання заходів впливу (демонтажу) призведе до такого збільшення.

Вимога може бути оскаржена в порядку адміністративного судочинства до окружного адміністративного суду за вибором зобов'язаної особи за зареєстрованим у встановленому законом порядку місцем проживання (перебування, знаходження) цієї зобов'язаної особи або до окружного адміністративного суду за місцезнаходженням Управління протягом шестимісячного строку, який обчислюється з дня, коли особа дізналася або повинна була дізнатися про порушення своїх прав, свобод чи інтересів.

Вимогу склав: головний спеціаліст Головченко М.Ф. _____

(посада, прізвище, ім'я, по батькові та підпис працівника відділу контролю та обліку рекламних засобів та вивісок)

Вимогу одержав _____

(посада, прізвище, ім'я, по батькові та підпис)

Увага: всю необхідну інформацію з питань оформлення вивісок можна знайти на офіційному веб-сайті Управління за посиланням: https://reklama.kyivcity.gov.ua/. Відповіді на найпопулярніші питання, які виникають при оформленні вивісок ви можете отримати скориставшись чат-ботом Управління за посиланням: https://t.me/kyivreklama_bot.

Відтермінування виконання цієї вимоги (зобов'язання) не передбачено нормативно-правовими актами.

АКТ обстеження
від 18.09.2026 р.

За результатами обстеження території міста Києва, за адресою: **Дніпровський р-н, вул. Шептицького Андрея Митрополита (Луначарського), 10** виявлено порушення Порядку розміщення вивісок у місті Києві, затвердженого рішенням Київської міської ради від 20.04.2017 №224/2446 (зі змінами і доповненнями) (далі – Порядок) та Правил благоустрою міста Києва, затверджених рішенням Київської міської ради від 25.12.2008 №1051/1051 (зі змінами і доповненнями), а саме: **розміщення вивіски з невідповідністю вимогам щодо її розміщення, визначеним розділом II Порядку.**

Найменування юридичної особи або прізвище, ім'я, по батькові фізичної особи-підприємця або самозайнятої особи, якій належить вивіска:
ТОВАРИСТВО З ОБМЕЖЕНОЮ ВІДПОВІДАЛЬНІСТЮ "СМАРТ КЛІНІК "

Примітка (№ вивіски): № 246562С

Акт підготував:
Провідний фахівець КП "Київреклама":
_____ **Градова Д.Р.**

Акт підписав:
Начальник відділу обстежень та обліку рекламних засобів КП «Київреклама»:
_____ **Бондарчук А.П.**

Фотофіксація розміщення: Вивіска

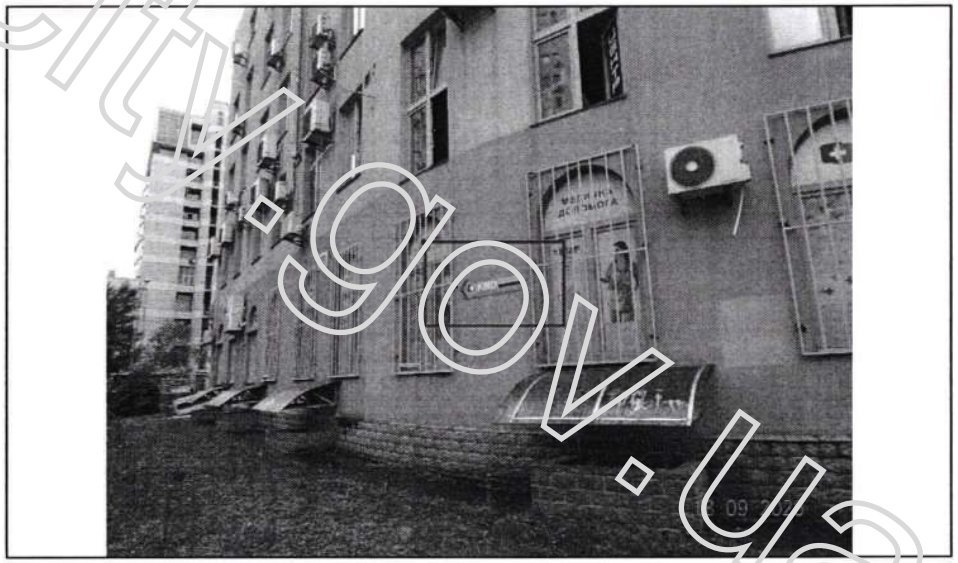

reklama.kyivcity.gov.ua

ВИКОНАВЧИЙ ОРГАН КИЇВСЬКОЇ МІСЬКОЇ РАДИ
(КИЇВСЬКОЇ МІСЬКОЇ ДЕРЖАВНОЇ АДМІНІСТРАЦІЇ)
УПРАВЛІННЯ З ПИТАНЬ РЕКЛАМИ

вул. Хрещатик, 36, м. Київ, 01001, тел. (044) 481 47 18, E-mail: reklama.kyiv@kyivcity.gov.ua
Контактний центр міста Києва (044) 15 51, Код ЄДРПОУ 41348526

ВИМОГА № 009981-26
від 14.10.2026 р.

Склав: головний спеціаліст Головченко М.Ф.

(посада та ПІБ працівника відділу контролю та обліку рекламних засобів та вивісок)

На ім'я: ПРИВАТНИЙ НОТАРІУС КАРПЕНКО ОКСАНА АНАТОЛІЇВНА

(найменування юридичної особи або прізвище, ім'я, по батькові фізичної особи-підприємця або самозайнятої особи)

Місцезнаходження згідно даних ЄДР: 01030, м. Київ, вул. Б. Хмельницького, 68, кв. 41, тел.380445371360

(район, вулиця, № будинку, контактний телефон)

щодо усунення порушень Порядку розміщення вивісок у місті Києві, затвердженого рішенням Київської міської ради від 20.04.2017 №224/2446 (зі змінами і доповненнями) (далі – Порядок) та Правил благоустрою міста Києва, затверджених рішенням Київської міської ради від 25.12.2008 № 1051/1051 (зі змінами і доповненнями).

Порушення: встановлення вивіски з невідповідністю вимогам щодо її розміщення, визначеним розділом II Порядку.
Суть порушення: розміщення вивіски з порушенням вимог до: технічних характеристик (параметрів) (п.п 2.1.3), місця розміщення (п.п.2.2.12.2).
Спосіб усунення порушення (виконання зобов'язання): привести вивіску у відповідність до вимог Порядку або здійснити її демонтаж.
Термін усунення порушення (строк добровільного виконання зобов'язання) до: 04.11.2026 р.
Примітка (№ вивіски): № 28600С

Про усунення зазначених порушень (виконання зобов'язання) необхідно повідомити Управління з питань реклами виконавчого органу Київської міської ради (Київської міської державної адміністрації) (далі – Управління) за адресою: 01001, м. Київ, вул. Хрещатик, 36, або 04070, м. Київ, Боричів узвіз, 8, тел. 481-47-18 в письмовій формі з фотофіксацією усунутих порушень.

У разі невиконання цієї вимоги (зобов'язання) у добровільному порядку, вивіска буде демонтована підпорядкованим Управлінню комунальним підприємством виконавчого органу Київради (Київської міської державної адміністрації) «Київреклама» (далі – КП «Київреклама») на підставі відповідного наказу Управління про демонтаж вивісок. Після демонтажу вивіски, на Вас буде покладено обов'язок компенсації витрат пов'язаних з демонтажем вивіски, її транспортуванням та подальшим зберіганням згідно затвердженого КП «Київреклама» кошторису (планової собівартості робіт з демонтажу вивіски). З кошторисом витрат (плановою собівартістю робіт з демонтажу вивіски) можна ознайомитись на офіційному веб-сайті КП «Київреклама» за посиланням: https://www.kyivreclama.kyiv.ua/demontazh/ Витрати на демонтаж вивіски можуть бути збільшені, якщо виконання заходів впливу (демонтажу) призведе до такого збільшення.

Вимога може бути оскаржена в порядку адміністративного судочинства до окружного адміністративного суду за вибором зобов'язаної особи за зареєстрованим у встановленому законом порядку місцем проживання (перебування, знаходження) цієї зобов'язаної особи або до окружного адміністративного суду за місцезнаходженням Управління протягом шестимісячного строку, який обчислюється з дня, коли особа дізналася або повинна була дізнатися про порушення своїх прав, свобод чи інтересів.

Вимогу склав: головний спеціаліст Головченко М.Ф. _____

(посада, прізвище, ім'я, по батькові та підпис працівника відділу контролю та обліку рекламних засобів та вивісок)

Вимогу одержав _____

(посада, прізвище, ім'я, по батькові та підпис)

Увага: всю необхідну інформацію з питань оформлення вивісок можна знайти на офіційному веб-сайті Управління за посиланням: https://reklama.kyivcity.gov.ua/. Відповіді на найпопулярніші питання, які виникають при оформленні вивісок ви можете отримати скориставшись чат-ботом Управління за посиланням: https://t.me/kyivreklama_bot.

Відтермінування виконання цієї вимоги (зобов'язання) не передбачено нормативно-правовими актами.

АКТ обстеження
від 17.09.2026 р.

За результатами обстеження території міста Києва, за адресою: **Шевченківський р-н, вул. Богдана Хмельницького, 68 / вул. Коцюбинського Михайла** виявлено порушення Порядку розміщення вивісок у місті Києві, затвердженого рішенням Київської міської ради від 20.04.2017 №224/2446 (зі змінами і доповненнями) (далі – Порядок) та Правил благоустрою міста Києва, затверджених рішенням Київської міської ради від 25.12.2008 №1051/1051 (зі змінами і доповненнями), а саме: **розміщення вивіски з невідповідністю вимогам щодо її розміщення, визначеним розділом II Порядку.**

Найменування юридичної особи або прізвище, ім'я, по батькові фізичної особи-підприємця або самозайнятої особи, якій належить вивіска:
ПРИВАТНИЙ НОТАРІУС КАРПЕНКО ОКСАНА АНАТОЛІЇВНА

Примітка (№ вивіски): № 28600С

Акт підготував:
Провідний фахівець КП "Київреклама":
_____ **Золотар З.М.**

Акт підписав:
Начальник відділу обстежень та обліку рекламних засобів КП «Київреклама»:
_____ **Бондарчук А.П.**

Фотофіксація розміщення: Вивіска



reklama.kyivcity.gov.ua

ВИКОНАВЧИЙ ОРГАН КИЇВСЬКОЇ МІСЬКОЇ РАДИ
(КИЇВСЬКОЇ МІСЬКОЇ ДЕРЖАВНОЇ АДМІНІСТРАЦІЇ)
УПРАВЛІННЯ З ПИТАНЬ РЕКЛАМИ

вул. Хрещатик, 36, м. Київ, 01001, тел. (044) 481 47 18, E-mail: reklama.kyiv@kyivcity.gov.ua
Контактний центр міста Києва (044) 15 51, Код ЄДРПОУ 41348526

ВИМОГА № 009982-26
від 14.10.2026 р.

Склав: головний спеціаліст Головченко М.Ф.

(посада та ПІБ працівника відділу контролю та обліку рекламних засобів та вивісок)

На ім'я: ПРИВАТНИЙ НОТАРІУС КАРПЕНКО ОКСАНА АНАТОЛІЇВНА

(найменування юридичної особи або прізвище, ім'я, по батькові фізичної особи-підприємця або самозайнятої особи)

Місцезнаходження згідно даних ЄДР: 01030, м. Київ, вул. Б. Хмельницького, 68, кв. 41, тел.380445371360

(район, вулиця, № будинку, контактний телефон)

щодо усунення порушень Порядку розміщення вивісок у місті Києві, затвердженого рішенням Київської міської ради від 20.04.2017 №224/2446 (зі змінами і доповненнями) (далі – Порядок) та Правил благоустрою міста Києва, затверджених рішенням Київської міської ради від 25.12.2008 № 1051/1051 (зі змінами і доповненнями).

Порушення: встановлення вивіски з невідповідністю вимогам щодо її розміщення, визначеним розділом II Порядку.
Суть порушення: розміщення вивіски з порушенням вимог до: технічних характеристик (параметрів) (п.п 2.1.3, п.п 2.3.6), місця розміщення (абзац 1 п.п.2.2.2).
Спосіб усунення порушення (виконання зобов'язання): привести вивіску у відповідність до вимог Порядку або здійснити її демонтаж.
Термін усунення порушення (строк добровільного виконання зобов'язання) до: 04.11.2026 р.
Примітка (№ вивіски): № 28601С

Про усунення зазначених порушень (виконання зобов'язання) необхідно повідомити Управління з питань реклами виконавчого органу Київської міської ради (Київської міської державної адміністрації) (далі – Управління) за адресою: 01001, м. Київ, вул. Хрещатик, 36, або 04070, м. Київ, Боричів узвіз, 8, тел. 481-47-18 в письмовій формі з фотофіксацією усунутих порушень.

У разі невиконання цієї вимоги (зобов'язання) у добровільному порядку, вивіска буде демонтована підпорядкованим Управлінню комунальним підприємством виконавчого органу Київради (Київської міської державної адміністрації) «Київреклама» (далі – КП «Київреклама») на підставі відповідного наказу Управління про демонтаж вивісок. Після демонтажу вивіски, на Вас буде покладено обов'язок компенсації витрат пов'язаних з демонтажем вивіски, її транспортуванням та подальшим зберіганням згідно затвердженого КП «Київреклама» кошторису (планової собівартості робіт з демонтажу вивіски). З кошторисом витрат (плановою собівартістю робіт з демонтажу вивіски) можна ознайомитись на офіційному веб-сайті КП «Київреклама» за посиланням: https://www.kyivreclama.kyiv.ua/demontazh/. Витрати на демонтаж вивіски можуть бути збільшені, якщо виконання заходів впливу (демонтажу) призведе до такого збільшення.

Вимога може бути оскаржена в порядку адміністративного судочинства до окружного адміністративного суду за вибором зобов'язаної особи за зареєстрованим у встановленому законом порядку місцем проживання (перебування, знаходження) цієї зобов'язаної особи або до окружного адміністративного суду за місцезнаходженням Управління протягом шестимісячного строку, який обчислюється з дня, коли особа дізналася або повинна була дізнатися про порушення своїх прав, свобод чи інтересів.

Вимогу склав: головний спеціаліст Головченко М.Ф. _____

(посада, прізвище, ім'я, по батькові та підпис працівника відділу контролю та обліку рекламних засобів та вивісок)

Вимогу одержав _____

(посада, прізвище, ім'я, по батькові та підпис)

Увага: всю необхідну інформацію з питань оформлення вивісок можна знайти на офіційному веб-сайті Управління за посиланням: https://reklama.kyivcity.gov.ua/. Відповіді на найпопулярніші питання, які виникають при оформленні вивісок ви можете отримати скориставшись чат-ботом Управління за посиланням: https://t.me/kyivreklama_bot.

Відтермінування виконання цієї вимоги (зобов'язання) не передбачено нормативно-правовими актами.

АКТ обстеження
від 18.09.2026 р.

За результатами обстеження території міста Києва, за адресою: **Шевченківський р-н, вул. Богдана Хмельницького, 68 / вул. Коцюбинського Михайла** виявлено порушення Порядку розміщення вивісок у місті Києві, затвердженого рішенням Київської міської ради від 20.04.2017 №224/2446 (зі змінами і доповненнями) (далі – Порядок) та Правил благоустрою міста Києва, затверджених рішенням Київської міської ради від 25.12.2008 №1051/1051 (зі змінами і доповненнями), а саме: **розміщення вивіски з невідповідністю вимогам щодо її розміщення, визначеним розділом II Порядку.**

Найменування юридичної особи або прізвище, ім'я, по батькові фізичної особи-підприємця або самозайнятої особи, якій належить вивіска:
ПРИВАТНИЙ НОТАРІУС КАРПЕНКО ОКСАНА АНАТОЛІЇВНА

Примітка (№ вивіски): № 28601С

Акт підготував:
Провідний фахівець КП "Київреклама":
_____ **Золотар З.М.**

Акт підписав:
Начальник відділу обстежень та обліку рекламних засобів КП «Київреклама»:
_____ **Бондарчук А.П.**

Фотофіксація розміщення: Вивіска

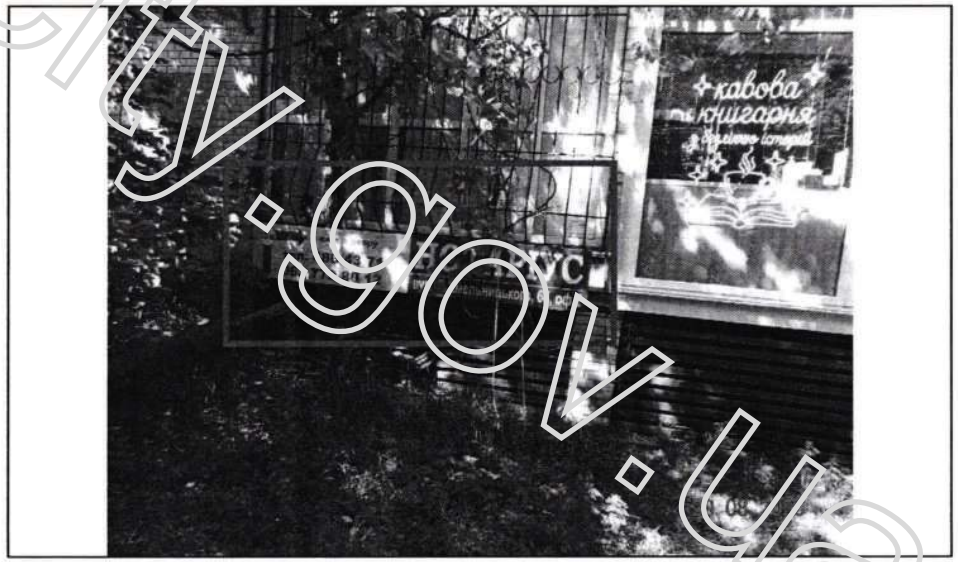

reklama.kyivcity.gov.ua

ВИКОНАВЧИЙ ОРГАН КИЇВСЬКОЇ МІСЬКОЇ РАДИ
(КИЇВСЬКОЇ МІСЬКОЇ ДЕРЖАВНОЇ АДМІНІСТРАЦІЇ)
УПРАВЛІННЯ З ПИТАНЬ РЕКЛАМИ

вул. Хрещатик, 36, м. Київ, 01001, тел. (044) 481 47 18, E-mail: reklama.kyiv@kyivcity.gov.ua
Контактний центр міста Києва (044) 15 51, Код ЄДРПОУ 41348526

ВИМОГА № 009983-26
від 14.10.2026 р.

Склав: головний спеціаліст Головченко М.Ф.

(посада та ПІБ працівника відділу контролю та обліку рекламних засобів та вивісок)

На ім'я: ТОВАРИСТВО З ОБМЕЖЕНОЮ ВІДПОВІДАЛЬНІСТЮ "ГЕЛІАНТУС"

(найменування юридичної особи або прізвище, ім'я, по батькові фізичної особи-підприємця або самозайнятої особи)

Місцезнаходження згідно даних ЄДР: 02105, м. Київ, просп. Миру, 19/18, тел.380445185774 , 380682112114

(район, вулиця, № будинку, контактний телефон)

щодо усунення порушень Порядку розміщення вивісок у місті Києві, затвердженого рішенням Київської міської ради від 20.04.2017 №224/2446 (зі змінами і доповненнями) (далі – Порядок) та Правил благоустрою міста Києва, затверджених рішенням Київської міської ради від 25.12.2008 № 1051/1051 (зі змінами і доповненнями).

Порушення: встановлення вивіски з невідповідністю вимогам щодо її розміщення, визначеним розділом II Порядку.
Суть порушення: розміщення вивіски з порушенням вимог до: технічних характеристик (параметрів) (п.п 2.2.4.2.), місця розміщення (абзац 3 п.п.2.2.2, п.п.2.2.4, п.п.2.2.7), інформаційних вимог (п.п 2.6.1).
Спосіб усунення порушення (виконання зобов'язання): привести вивіску у відповідність до вимог Порядку або здійснити її демонтаж.
Термін усунення порушення (строк добровільного виконання зобов'язання) до: 04.11.2026 р.
Примітка (№ вивіски): № 196363С

Про усунення зазначених порушень (виконання зобов'язання) необхідно повідомити Управління з питань реклами виконавчого органу Київської міської ради (Київської міської державної адміністрації) (далі – Управління) за адресою: 01001, м. Київ, вул. Хрещатик, 36, або 04070, м. Київ, Боричів узвіз, 8, тел. 481-47-18 в письмовій формі з фотофіксацією усунутих порушень.

У разі невиконання цієї вимоги (зобов'язання) у добровільному порядку, вивіска буде демонтована підпорядкованим Управлінню комунальним підприємством виконавчого органу Київради (Київської міської державної адміністрації) «Київреклама» (далі – КП «Київреклама») на підставі відповідного наказу Управління про демонтаж вивіски. Після демонтажу вивіски, на Вас буде покладено обов'язок компенсації витрат пов'язаних з демонтажем вивіски, її транспортуванням та подальшим зберіганням згідно затвердженого КП «Київреклама» кошторису (планової собівартості робіт з демонтажу вивіски). З кошторисом витрат (плановою собівартістю робіт з демонтажу вивіски) можна ознайомитись на офіційному веб-сайті КП «Київреклама» за посиланням: https://www.kyivreclama.kyiv.ua/demontazh/. Витрати на демонтаж вивіски можуть бути збільшені, якщо виконання заходів впливу (демонтажу) призведе до такого збільшення.

Вимога може бути оскаржена в порядку адміністративного судочинства до окружного адміністративного суду за вибором зобов'язаної особи за зареєстрованим у встановленому законом порядку місцем проживання (перебування, знаходження) цієї зобов'язаної особи або до окружного адміністративного суду за місцезнаходженням Управління протягом шестимісячного строку, який обчислюється з дня, коли особа дізналася або повинна була дізнатися про порушення своїх прав, свобод чи інтересів.

Вимогу склав: головний спеціаліст Головченко М.Ф. _____

(посада, прізвище, ім'я, по батькові та підпис працівника відділу контролю та обліку рекламних засобів та вивісок)

Вимогу одержав _____

(посада, прізвище, ім'я, по батькові та підпис)

Увага: всю необхідну інформацію з питань оформлення вивісок можна знайти на офіційному веб-сайті Управління за посиланням: https://reklama.kyivcity.gov.ua/. Відповіді на найпопулярніші питання, які виникають при оформленні вивісок ви можете отримати скориставшись чат-ботом Управління за посиланням: https://t.me/kyivreklama_bot.

Відтермінування виконання цієї вимоги (зобов'язання) не передбачено нормативно-правовими актами.

АКТ обстеження
від 17.09.2026 р.

За результатами обстеження території міста Києва, за адресою: **Солом'янський р-н, бульв. Чоколівський, 22** виявлено порушення Порядку розміщення вивісок у місті Києві, затвердженого рішенням Київської міської ради від 20.04.2017 №224/2446 (зі змінами і доповненнями) (далі – Порядок) та Правил благоустрою міста Києва, затверджених рішенням Київської міської ради від 25.12.2008 №1051/1051 (зі змінами і доповненнями), а саме: **розміщення вивіски з невідповідністю вимогам щодо її розміщення, визначеним розділом II Порядку.**

Найменування юридичної особи або прізвище, ім'я, по батькові фізичної особи-підприємця або самозайнятої особи, якій належить вивіска:
ТОВАРИСТВО З ОБМЕЖЕНОЮ ВІДПОВІДАЛЬНІСТЮ "ГЕЛІАНТУС"

Примітка (№ вивіски): № 196363С

Акт підготував:
Провідний фахівець КП "Київреклама":
_____ **Левчун Ю.В.**

Акт підписав:
Начальник відділу обстежень та обліку рекламних засобів КП «Київреклама»:
_____ **Бондарчук А.П.**

Фотофіксація розміщення: Вивіска



reklama.kyivcity.gov.ua

ВИКОНАВЧИЙ ОРГАН КИЇВСЬКОЇ МІСЬКОЇ РАДИ
(КИЇВСЬКОЇ МІСЬКОЇ ДЕРЖАВНОЇ АДМІНІСТРАЦІЇ)
УПРАВЛІННЯ З ПИТАНЬ РЕКЛАМИ

вул. Хрещатик, 36, м. Київ, 01001, тел. (044) 481 47 18, E-mail: reklama.kyiv@kyivcity.gov.ua
Контактний центр міста Києва (044) 15 51, Код ЄДРПОУ 41348526

ВИМОГА № 009984-26
від 14.10.2026 р.

Склав: головний спеціаліст Головченко М.Ф.

(посада та ПІБ працівника відділу контролю та обліку рекламних засобів та вивісок)

На ім'я: ТОВАРИСТВО З ОБМЕЖЕНОЮ ВІДПОВІДАЛЬНІСТЮ "АВ ФАРМТРЕЙД"

(найменування юридичної особи або прізвище, ім'я, по батькові фізичної особи-підприємця або самозайнятої особи)

Місцезнаходження згідно даних ЄДР: 02166, м. Київ, просп. Лісовий, 39-А, тел 380935565225, 380936295940

(район, вулиця, № будинку, контактний телефон)

щодо усунення порушень Порядку розміщення вивісок у місті Києві, затвердженого рішенням Київської міської ради від 20.04.2017 №224/2446 (зі змінами і доповненнями) (далі – Порядок) та Правил благоустрою міста Києва, затверджених рішенням Київської міської ради від 25.12.2008 № 1051/1051 (зі змінами і доповненнями).

Порушення: встановлення вивіски з невідповідністю вимогам щодо її розміщення, визначеним розділом II Порядку.
Суть порушення: розміщення вивіски з порушенням вимог до: технічних характеристик (параметрів) (п.п 2.2.12.4), місця розміщення (абзац 3 п.п.2.2.9, п.п.2.2.4, абзац 5 п.п.2.2.9), інформаційних вимог (п.п 2.6.1).
Спосіб усунення порушення (виконання зобов'язання): привести вивіску у відповідність до вимог Порядку або здійснити її демонтаж.
Термін усунення порушення (строк добровільного виконання зобов'язання) до: 04.11.2026 р.
Примітка (№ вивіски): № 195962С

Про усунення зазначених порушень (виконання зобов'язання) необхідно повідомити Управління з питань реклами виконавчого органу Київської міської ради (Київської міської державної адміністрації) (далі – Управління) за адресою: 01001, м. Київ, вул. Хрещатик, 36, або 04070, м. Київ, Боричів узвіз, 8, тел. 481-47-18 в письмовій формі з фотофіксацією усунутих порушень.

У разі невиконання цієї вимоги (зобов'язання) у добровільному порядку, вивіска буде демонтована підпорядкованим Управлінню комунальним підприємством виконавчого органу Київради (Київської міської державної адміністрації) «Київреклама» (далі – КП «Київреклама») на підставі відповідного наказу Управління про демонтаж вивісок. Після демонтажу вивіски, на Вас буде покладено обов'язок компенсації витрат пов'язаних з демонтажем вивіски, її транспортуванням та подальшим зберіганням згідно затвердженого КП «Київреклама» кошторису (планової собівартості робіт з демонтажу вивіски). З кошторисом витрат (плановою собівартістю робіт з демонтажу вивіски) можна ознайомитись на офіційному веб-сайті КП «Київреклама» за посиланням: https://www.kyivreclama.kyiv.ua/demontazh/. Витрати на демонтаж вивіски можуть бути збільшені, якщо виконання заходів впливу (демонтажу) призведе до такого збільшення.

Вимога може бути оскаржена в порядку адміністративного судочинства до окружного адміністративного суду за вибором зобов'язаної особи за зареєстрованим у встановленому законом порядку місцем проживання (перебування, знаходження) цієї зобов'язаної особи або до окружного адміністративного суду за місцезнаходженням Управління протягом шестимісячного строку, який обчислюється з дня, коли особа дізналася або повинна була дізнатися про порушення своїх прав, свобод чи інтересів.

Вимогу склав: головний спеціаліст Головченко М.Ф. _____

(посада, прізвище, ім'я, по батькові та підпис працівника відділу контролю та обліку рекламних засобів та вивісок)

Вимогу одержав _____

(посада, прізвище, ім'я, по батькові та підпис)

Увага: всю необхідну інформацію з питань оформлення вивісок можна знайти на офіційному веб-сайті Управління за посиланням: https://reklama.kyivcity.gov.ua/. Відповіді на найпопулярніші питання, які виникають при оформленні вивісок ви можете отримати скориставшись чат-ботом Управління за посиланням: https://t.me/kyivreklama_bot.

Відтермінування виконання цієї вимоги (зобов'язання) не передбачено нормативно-правовими актами.

АКТ обстеження
від 17.09.2026 р.

За результатами обстеження території міста Києва, за адресою: **Шевченківський р-н, вул. Деревлянська (Якіра), 12/42** виявлено порушення Порядку розміщення вивісок у місті Києві, затвердженого рішенням Київської міської ради від 20.04.2017 №224/2446 (зі змінами і доповненнями) (далі – Порядок) та Правил благоустрою міста Києва, затверджених рішенням Київської міської ради від 25.12.2008 №1051/1051 (зі змінами і доповненнями), а саме: **розміщення вивіски з невідповідністю вимогам щодо її розміщення, визначеним розділом II Порядку.**

Найменування юридичної особи або прізвище, ім'я, по батькові фізичної особи-підприємця або самозайнятої особи, якій належить вивіска:
ТОВАРИСТВО З ОБМЕЖЕНОЮ ВІДПОВІДАЛЬНІСТЮ "АВ ФАРМТРЕЙД"

Примітка (№ вивіски): № 195962С

Акт підготував:
Провідний фахівець КП "Київреклама":
_____ **Золотар З.М.**

Акт підписав:
Начальник відділу обстежень та обліку рекламних засобів КП «Київреклама»:
_____ **Бондарчук А.П.**

Фотофіксація розміщення: Вивіска



reklama.kyivcity.gov.ua

ВИКОНАВЧИЙ ОРГАН КИЇВСЬКОЇ МІСЬКОЇ РАДИ
(КИЇВСЬКОЇ МІСЬКОЇ ДЕРЖАВНОЇ АДМІНІСТРАЦІЇ)
УПРАВЛІННЯ З ПИТАНЬ РЕКЛАМИ

вул. Хрещатик, 36, м. Київ, 01001, тел. (044) 481 47 18, E-mail: reklama.kyiv@kyivcity.gov.ua
Контактний центр міста Києва (044) 15 51, Код ЄДРПОУ 41348526

ВИМОГА № 009985-26
від 14.10.2026 р.

Склав: головний спеціаліст Головченко М.Ф.

(посада та ПІБ працівника відділу контролю та обліку рекламних засобів та вивісок)

На ім'я: ТОВАРИСТВО З ОБМЕЖЕНОЮ ВІДПОВІДАЛЬНІСТЮ "АВ ФАРМТРЕЙД"

(найменування юридичної особи або прізвище, ім'я, по батькові фізичної особи-підприємця або самозайнятої особи)

Місцезнаходження згідно даних ЄДР: 02166, м. Київ, просп. Лісовий, 39-А, тел.380935565225, 380936295940

(район, вулиця, № будинку, контактний телефон)

щодо усунення порушень Порядку розміщення вивісок у місті Києві, затвердженого рішенням Київської міської ради від 20.04.2017 №224/2446 (зі змінами і доповненнями) (далі – Порядок) та Правил благоустрою міста Києва, затверджених рішенням Київської міської ради від 25.12.2008 № 1051/1051 (зі змінами і доповненнями).

Порушення: встановлення вивіски з невідповідністю вимогам щодо її розміщення, визначеним розділом II Порядку.
Суть порушення: розміщення вивіски з порушенням вимог до: технічних характеристик (параметрів) (п.п. 2.3.1), місця розміщення (п.п.2.2.7).
Спосіб усунення порушення (виконання зобов'язання): привести вивіску у відповідність до вимог Порядку або здійснити її демонтаж.
Термін усунення порушення (строк добровільного виконання зобов'язання) до: 04.11.2026 р.
Примітка (№ вивіски): № 118981С

Про усунення зазначених порушень (виконання зобов'язання) необхідно повідомити Управління з питань реклами виконавчого органу Київської міської ради (Київської міської державної адміністрації) (далі – Управління) за адресою: 01001, м. Київ, вул. Хрещатик, 36, або 04070, м. Київ, Боричів узвіз, 8, тел. 481-47-18 в письмовій формі з фотофіксацією усунутих порушень.

У разі невиконання цієї вимоги (зобов'язання) у добровільному порядку, вивіска буде демонтована підпорядкованим Управлінню комунальним підприємством виконавчого органу Київради (Київської міської державної адміністрації) «Київреклама» (далі – КП «Київреклама») на підставі відповідного наказу Управління про демонтаж вивіски. Після демонтажу вивіски, на Вас буде покладено обов'язок компенсації витрат пов'язаних з демонтажем вивіски, її транспортуванням та подальшим зберіганням згідно затвердженого КП «Київреклама» кошторису (планової собівартості робіт з демонтажу вивіски). З кошторисом витрат (плановою собівартістю робіт з демонтажу вивіски) можна ознайомитись на офіційному веб-сайті КП «Київреклама» за посиланням: https://www.kyivreclama.kyiv.ua/demontazh/. Витрати на демонтаж вивіски можуть бути збільшені, якщо виконання заходів впливу (демонтажу) призведе до такого збільшення.

Вимога може бути оскаржена в порядку адміністративного судочинства до окружного адміністративного суду за вибором зобов'язаної особи за зареєстрованим у встановленому законом порядку місцем проживання (перебування, знаходження) цієї зобов'язаної особи або до окружного адміністративного суду за місцезнаходженням Управління протягом шестимісячного строку, який обчислюється з дня, коли особа дізналася або повинна була дізнатися про порушення своїх прав, свобод чи інтересів.

Вимогу склав: головний спеціаліст Головченко М.Ф. _____

(посада, прізвище, ім'я, по батькові та підпис працівника відділу контролю та обліку рекламних засобів та вивісок)

Вимогу одержав _____

(посада, прізвище, ім'я, по батькові та підпис)

Увага: всю необхідну інформацію з питань оформлення вивісок можна знайти на офіційному веб-сайті Управління за посиланням: https://reklama.kyivcity.gov.ua/. Відповіді на найпопулярніші питання, які виникають при оформленні вивісок ви можете отримати скориставшись чат-ботом Управління за посиланням: https://t.me/kyivreklama_bot.

Відтермінування виконання цієї вимоги (зобов'язання) не передбачено нормативно-правовими актами.

АКТ обстеження
від 17.09.2026 р.

За результатами обстеження території міста Києва, за адресою: **Шевченківський р-н, вул. Деревлянська (Якіра), 12/42** виявлено порушення Порядку розміщення вивісок у місті Києві, затвердженого рішенням Київської міської ради від 20.04.2017 №224/2446 (зі змінами і доповненнями) (далі – Порядок) та Правил благоустрою міста Києва, затверджених рішенням Київської міської ради від 25.12.2008 №1051/1051 (зі змінами і доповненнями), а саме: **розміщення вивіски з невідповідністю вимогам щодо її розміщення, визначеним розділом II Порядку.**

Найменування юридичної особи або прізвище, ім'я, по батькові фізичної особи-підприємця або самозайнятої особи, якій належить вивіска:
ТОВАРИСТВО З ОБМЕЖЕНОЮ ВІДПОВІДАЛЬНІСТЮ "АВ ФАРМТРЕЙД"

Примітка (№ вивіски): № 118981С

Акт підготував:
Провідний фахівець КП "Київреклама":
_____ **Золотар З.М.**

Акт підписав:
Начальник відділу обстежень та обліку рекламних засобів КП «Київреклама»:
_____ **Бондарчук А.П.**

Фотофіксація розміщення: Вивіска

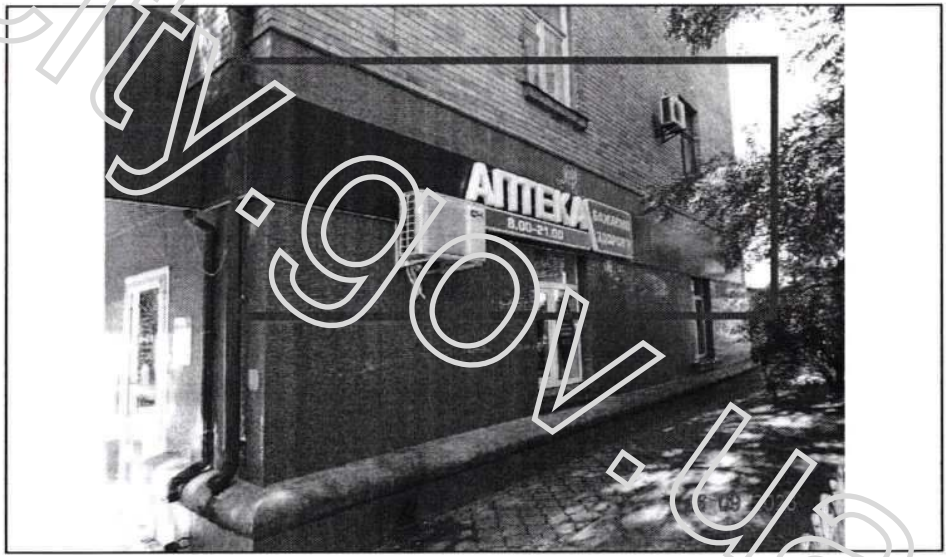

reklama.kyivcity.gov.ua

ВИКОНАВЧИЙ ОРГАН КИЇВСЬКОЇ МІСЬКОЇ РАДИ
(КИЇВСЬКОЇ МІСЬКОЇ ДЕРЖАВНОЇ АДМІНІСТРАЦІЇ)
УПРАВЛІННЯ З ПИТАНЬ РЕКЛАМИ

вул. Хрещатик, 36, м. Київ, 01001, тел. (044) 481 47 18, E-mail: reklama.kyiv@kyivcity.gov.ua
Контактний центр міста Києва (044) 15 51, Код ЄДРПОУ 41348526

ВИМОГА № 009986-26
від 14.10.2026 р.

Склав: головний спеціаліст Головченко М.Ф.

(посада та ПІБ працівника відділу контролю та обліку рекламних засобів та вивісок)

На ім'я: ТОВАРИСТВО З ОБМЕЖЕНОЮ ВІДПОВІДАЛЬНІСТЮ "АВ ФАРМТРЕЙД"

(найменування юридичної особи або прізвище, ім'я, по батькові фізичної особи-підприємця або самозайнятої особи)

Місцезнаходження згідно даних ЄДР: 02166, м. Київ, просп. Лісовий, 39-А, тел.380935565225, 380936295940

(район, вулиця, № будинку, контактний телефон)

щодо усунення порушень Порядку розміщення вивісок у місті Києві, затвердженого рішенням Київської міської ради від 20.04.2017 №224/2446 (зі змінами і доповненнями) (далі – Порядок) та Правил благоустрою міста Києва, затверджених рішенням Київської міської ради від 25.12.2008 № 1051/1051 (зі змінами і доповненнями).

Порушення: встановлення вивіски з невідповідністю вимогам щодо її розміщення, визначеним розділом II Порядку.
Суть порушення: розміщення вивіски з порушенням вимог до: технічних характеристик (параметрів) (п.п 2.3.1), місця розміщення (п.п.2.2.12.3).
Спосіб усунення порушення (виконання зобов'язання): привести вивіску у відповідність до вимог Порядку або здійснити її демонтаж.
Термін усунення порушення (строк добровільного виконання зобов'язання) до: 04.11.2026 р.
Примітка (№ вивіски): № 118979С

Про усунення зазначених порушень (виконання зобов'язання) необхідно повідомити Управління з питань реклами виконавчого органу Київської міської ради (Київської міської державної адміністрації) (далі – Управління) за адресою: 01001, м. Київ, вул. Хрещатик, 36, або 04070, м. Київ, Боричів узвіз, 8, тел. 481-47-18 в письмовій формі з фотофіксацією усунутих порушень.
У разі невиконання цієї вимоги (зобов'язання) у добровільному порядку, вивіска буде демонтована підпорядкованим Управлінню комунальним підприємством виконавчого органу Київради (Київської міської державної адміністрації) «Київреклама» (далі – КП «Київреклама») на підставі відповідного наказу Управління про демонтаж вивісок. Після демонтажу вивіски, на Вас буде покладено обов'язок компенсації витрат пов'язаних з демонтажем вивіски, її транспортуванням та подальшим зберіганням згідно затвердженого КП «Київреклама» кошторису (планової собівартості робіт з демонтажу вивіски). З кошторисом витрат (плановою собівартістю робіт з демонтажу вивіски) можна ознайомитись на офіційному веб-сайті КП «Київреклама» за посиланням: https://www.kyivreclama.kyiv.ua/demontazh/. Витрати на демонтаж вивіски можуть бути збільшені, якщо виконання заходів впливу (демонтажу) призведе до такого збільшення.
Вимога може бути оскаржена в порядку адміністративного судочинства до окружного адміністративного суду за вибором зобов'язаної особи за зареєстрованим у встановленому законом порядку місцем проживання (перебування, знаходження) цієї зобов'язаної особи або до окружного адміністративного суду за місцезнаходженням Управління протягом шестимісячного строку, який обчислюється з дня, коли особа дізналася або повинна була дізнатися про порушення своїх прав, свобод чи інтересів.

Вимогу склав: головний спеціаліст Головченко М.Ф. _____

(посада, прізвище, ім'я, по батькові та підпис працівника відділу контролю та обліку рекламних засобів та вивісок)

Вимогу одержав _____

(посада, прізвище, ім'я, по батькові та підпис)

Увага: всю необхідну інформацію з питань оформлення вивісок можна знайти на офіційному веб-сайті Управління за посиланням: https://reklama.kyivcity.gov.ua/. Відповіді на найпопулярніші питання, які виникають при оформленні вивісок ви можете отримати скориставшись чат-ботом Управління за посиланням: https://t.me/kyivreklama_bot.
Відтермінування виконання цієї вимоги (зобов'язання) не передбачено нормативно-правовими актами.

АКТ обстеження
від 17.09.2026 р.

За результатами обстеження території міста Києва, за адресою: **Шевченківський р-н, вул. Деревлянська (Якіра), 12/42** виявлено порушення Порядку розміщення вивісок у місті Києві, затвердженого рішенням Київської міської ради від 20.04.2017 №224/2446 (зі змінами і доповненнями) (далі – Порядок) та Правил благоустрою міста Києва, затверджених рішенням Київської міської ради від 25.12.2008 №1051/1051 (зі змінами і доповненнями), а саме: **розміщення вивіски з невідповідністю вимогам щодо її розміщення, визначеним розділом II Порядку.**

Найменування юридичної особи або прізвище, ім'я, по батькові фізичної особи-підприємця або самозайнятої особи, якій належить вивіска:
ТОВАРИСТВО З ОБМЕЖЕНОЮ ВІДПОВІДАЛЬНІСТЮ "АВ ФАРМТРЕЙД"

Примітка (№ вивіски): № 118979С

Акт підготував:
Провідний фахівець КП "Київреклама":
_____ **Золотар З.М.**

Акт підписав:
Начальник відділу обстежень та обліку рекламних засобів КП «Київреклама»:
_____ **Бондарчук А.П.**

Фотофіксація розміщення: Вивіска

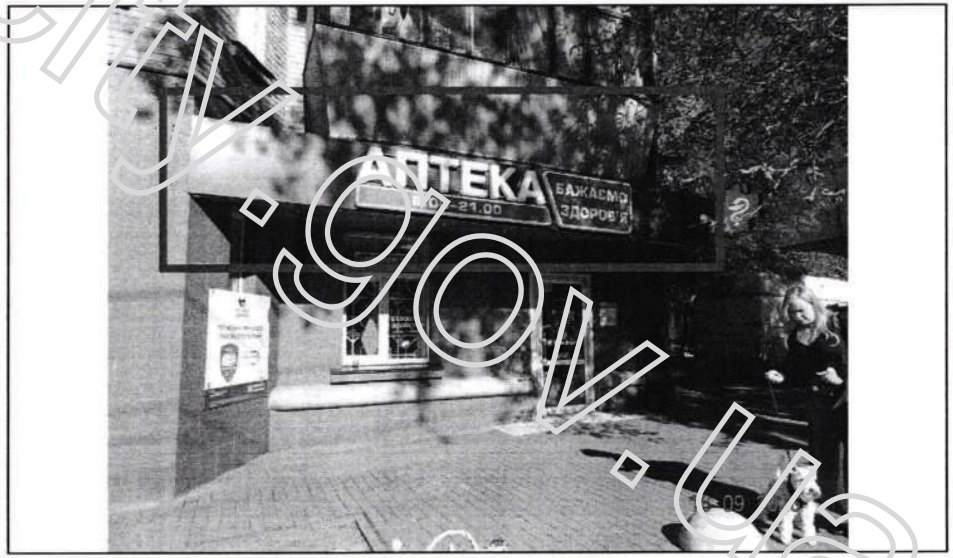

reklama.kyivcity.gov.ua

ВИКОНАВЧИЙ ОРГАН КИЇВСЬКОЇ МІСЬКОЇ РАДИ
(КИЇВСЬКОЇ МІСЬКОЇ ДЕРЖАВНОЇ АДМІНІСТРАЦІЇ)
УПРАВЛІННЯ З ПИТАНЬ РЕКЛАМИ

вул. Хрещатик, 36, м. Київ, 01001, тел. (044) 481 47 18, E-mail: reklama.kyiv@kyivcity.gov.ua
Контактний центр міста Києва (044) 15 51, Код ЄДРПОУ 41348526

ВИМОГА № 009987-26
від 14.10.2026 р.

Склав: головний спеціаліст Головченко М.Ф.

(посада та ПІБ працівника відділу контролю та обліку рекламних засобів та вивісок)

На ім'я: АДВОКАТСЬКЕ БЮРО "ІВАНА ХОМИЧА"

(найменування юридичної особи або прізвище, ім'я, по батькові фізичної особи-підприємця або самозайнятої особи)

Місцезнаходження згідно даних ЄДР: 03186, м. Київ, просп. Повітрофлотський, 34, офіс 30, тел.380443607825

(район, вулиця, № будинку, контактний телефон)

щодо усунення порушень Порядку розміщення вивісок у місті Києві, затвердженого рішенням Київської міської ради від 20.04.2017 №224/2446 (зі змінами і доповненнями) (далі – Порядок) та Правил благоустрою міста Києва, затверджених рішенням Київської міської ради від 25.12.2008 № 1051/1051 (зі змінами і доповненнями).

Порушення: встановлення вивіски з невідповідністю вимогам щодо її розміщення, визначеним розділом II Порядку.
Суть порушення: розміщення вивіски з порушенням вимог до: технічних характеристик (параметрів) (абзац 5 п.п.2.2.2, п.п. 2.1.3), місця розміщення (абзац 3 п.п.2.2.2, п.п.2.2.6).
Спосіб усунення порушення (виконання зобов'язання): привести вивіску у відповідність до вимог Порядку або здійснити її демонтаж.
Термін усунення порушення (строк добровільного виконання зобов'язання) до: 04.11.2026 р.
Примітка (№ вивіски): № 38160С

Про усунення зазначених порушень (виконання зобов'язання) необхідно повідомити Управління з питань реклами виконавчого органу Київської міської ради (Київської міської державної адміністрації) (далі – Управління) за адресою: 01001, м. Київ, вул. Хрещатик, 36, або 04070, м. Київ, Боричів узвіз, 8, тел. 481-47-18 в письмовій формі з фотофіксацією усунутих порушень.

У разі невиконання цієї вимоги (зобов'язання) у добровільному порядку, вивіска буде демонтована підпорядкованим Управлінню комунальним підприємством виконавчого органу Київради (Київської міської державної адміністрації) «Київреклама» (далі – КП «Київреклама») на підставі відповідного наказу Управління про демонтаж вивісок. Після демонтажу вивіски, на Вас буде покладено обов'язок компенсації витрат пов'язаних з демонтажем вивіски, її транспортуванням та подальшим зберіганням згідно затвердженого КП «Київреклама» кошторису (планової собівартості робіт з демонтажу вивіски). З кошторисом витрат (плановою собівартістю робіт з демонтажу вивіски) можна ознайомитись на офіційному веб-сайті КП «Київреклама» за посиланням: https://www.kyivreclama.kyiv.ua/demontazh/. Витрати на демонтаж вивіски можуть бути збільшені, якщо виконання заходів впливу (демонтажу) призведе до такого збільшення.

Вимога може бути оскаржена в порядку адміністративного судочинства до окружного адміністративного суду за вибором зобов'язаної особи за зареєстрованим у встановленому законом порядку місцем проживання (перебування, знаходження) цієї зобов'язаної особи або до окружного адміністративного суду за місцезнаходженням Управління протягом шестимісячного строку, який обчислюється з дня, коли особа дізналася або повинна була дізнатися про порушення своїх прав, свобод чи інтересів.

Вимогу склав: головний спеціаліст Головченко М.Ф. _____

(посада, прізвище, ім'я, по батькові та підпис працівника відділу контролю та обліку рекламних засобів та вивісок)

Вимогу одержав _____

(посада, прізвище, ім'я, по батькові та підпис)

Увага: всю необхідну інформацію з питань оформлення вивісок можна знайти на офіційному веб-сайті Управління за посиланням: https://reklama.kyivcity.gov.ua/. Відповіді на найпопулярніші питання, які виникають при оформленні вивісок ви можете отримати скориставшись чат-ботом Управління за посиланням: https://t.me/kyivreklama_bot.

Відтермінування виконання цієї вимоги (зобов'язання) не передбачено нормативно-правовими актами.

АКТ обстеження
від 18.09.2026 р.

За результатами обстеження території міста Києва, за адресою: **Солом'янський р-н, просп. Повітряних сил (Повітрофлотський), 34** виявлено порушення Порядку розміщення вивісок у місті Києві, затвердженого рішенням Київської міської ради від 20.04.2017 №224/2446 (зі змінами і доповненнями) (далі – Порядок) та Правил благоустрою міста Києва, затверджених рішенням Київської міської ради від 25.12.2008 №1051/1051 (зі змінами і доповненнями), а саме: **розміщення вивіски з невідповідністю вимогам щодо її розміщення, визначеним розділом II Порядку.**

Найменування юридичної особи або прізвище, ім'я, по батькові фізичної особи-підприємця або самозайнятої особи, якій належить вивіска:
АДВОКАТСЬКЕ БЮРО "ІВАНА ХОМИЧА"

Примітка (№ вивіски): № 38160С

Акт підготував:
Провідний фахівець КП "Київреклама":
_____ **Левчун Ю.В.**

Акт підписав:
Начальник відділу обстежень та обліку рекламних засобів КП «Київреклама»:
_____ **Бондарчук А.П.**

Фотофіксація розміщення: Вивіска



reklama.kyivcity.gov.ua

ВИКОНАВЧИЙ ОРГАН КИЇВСЬКОЇ МІСЬКОЇ РАДИ
(КИЇВСЬКОЇ МІСЬКОЇ ДЕРЖАВНОЇ АДМІНІСТРАЦІЇ)
УПРАВЛІННЯ З ПИТАНЬ РЕКЛАМИ

вул. Хрещатик, 36, м. Київ, 01001, тел. (044) 481 47 18, E-mail: reklama.kyiv@kyivcity.gov.ua
Контактний центр міста Києва (044) 15 51, Код ЄДРПОУ 41348526

ВИМОГА № 009988-26
від 14.10.2026 р.

Склав: головний спеціаліст Головченко М.Ф.

(посада та ПІБ працівника відділу контролю та обліку рекламних засобів та вивісок)

На ім'я: АДВОКАТСЬКЕ БЮРО "ІВАНА ХОМИЧА"

(найменування юридичної особи або прізвище, ім'я, по батькові фізичної особи-підприємця або самозайнятої особи)

Місцезнаходження згідно даних ЄДР: 03186, м. Київ, просп. Повітрофлотський, 34, офіс 30, тел.380443607825

(район, вулиця, № будинку, контактний телефон)

щодо усунення порушень Порядку розміщення вивісок у місті Києві, затвердженого рішенням Київської міської ради від 20.04.2017 №224/2446 (зі змінами і доповненнями) (далі – Порядок) та Правил благоустрою міста Києва, затверджених рішенням Київської міської ради від 25.12.2008 № 1051/1051 (зі змінами і доповненнями).

Порушення: встановлення вивіски з невідповідністю вимогам щодо її розміщення, визначеним розділом II Порядку.
Суть порушення: розміщення вивіски з порушенням вимог до: технічних характеристик (параметрів) (п.п 2.2.3, абзац 5 п.п.2.2.2), місця розміщення (абзац 3 п.п.2.2.2, п.п.2.2.6).
Спосіб усунення порушення (виконання зобов'язання): привести вивіску у відповідність до вимог Порядку або здійснити її демонтаж.
Термін усунення порушення (строк добровільного виконання зобов'язання) до: 04.11.2026 р.
Примітка (№ вивіски): № 38162С

Про усунення зазначених порушень (виконання зобов'язання) необхідно повідомити Управління з питань реклами виконавчого органу Київської міської ради (Київської міської державної адміністрації) (далі – Управління) за адресою: 01001, м. Київ, вул. Хрещатик, 36, або 04070, м. Київ, Боричів узвіз, 8, тел. 481-47-18 в письмовій формі з фотофіксацією усунутих порушень.

У разі невиконання цієї вимоги (зобов'язання) у добровільному порядку, вивіска буде демонтована підпорядкованим Управлінню комунальним підприємством виконавчого органу Київради (Київської міської державної адміністрації) «Київреклама» (далі – КП «Київреклама») на підставі відповідного наказу Управління про демонтаж вивісок. Після демонтажу вивіски, на Вас буде покладено обов'язок компенсації витрат пов'язаних з демонтажем вивіски, її транспортуванням та подальшим зберіганням згідно затвердженого КП «Київреклама» кошторису (планової собівартості робіт з демонтажу вивіски). З кошторисом витрат (плановою собівартістю робіт з демонтажу вивіски) можна ознайомитись на офіційному веб-сайті КП «Київреклама» за посиланням: https://www.kyivreclama.kyiv.ua/demontazh/. Витрати на демонтаж вивіски можуть бути збільшені, якщо виконання заходів впливу (демонтажу) призведе до такого збільшення.

Вимога може бути оскаржена в порядку адміністративного судочинства до окружного адміністративного суду за вибором зобов'язаної особи за зареєстрованим у встановленому законом порядку місцем проживання (перебування, знаходження) цієї зобов'язаної особи або до окружного адміністративного суду за місцезнаходженням Управління протягом шестимісячного строку, який обчислюється з дня, коли особа дізналася або повинна була дізнатися про порушення своїх прав, свобод чи інтересів.

Вимогу склав: головний спеціаліст Головченко М.Ф. _____

(посада, прізвище, ім'я, по батькові та підпис працівника відділу контролю та обліку рекламних засобів та вивісок)

Вимогу одержав _____

(посада, прізвище, ім'я, по батькові та підпис)

Увага: всю необхідну інформацію з питань оформлення вивісок можна знайти на офіційному веб-сайті Управління за посиланням: https://reklama.kyivcity.gov.ua/. Відповіді на найпопулярніші питання, які виникають при оформленні вивісок ви можете отримати скориставшись чат-ботом Управління за посиланням: https://t.me/kyivreklama_bot.

Відтермінування виконання цієї вимоги (зобов'язання) не передбачено нормативно-правовими актами.

АКТ обстеження
від 18.09.2026 р.

За результатами обстеження території міста Києва, за адресою: **Солом'янський р-н, просп. Повітряних сил (Повітрофлотський), 34** виявлено порушення Порядку розміщення вивісок у місті Києві, затвердженого рішенням Київської міської ради від 20.04.2017 №224/2446 (зі змінами і доповненнями) (далі – Порядок) та Правил благоустрою міста Києва, затверджених рішенням Київської міської ради від 25.12.2008 №1051/1051 (зі змінами і доповненнями), а саме: **розміщення вивіски з невідповідністю вимогам щодо її розміщення, визначеним розділом II Порядку.**

Найменування юридичної особи або прізвище, ім'я, по батькові фізичної особи-підприємця або самозайнятої особи, якій належить вивіска:
АДВОКАТСЬКЕ БЮРО "ІВАНА ХОМИЧА"

Примітка (№ вивіски): № 38162С

Акт підготував:
Провідний фахівець КП "Київреклама":
_____ **Левчун Ю.В.**

Акт підписав:
Начальник відділу обстежень та обліку рекламних засобів КП «Київреклама»:
_____ **Бондарчук А.П.**

Фотофіксація розміщення: Вивіска

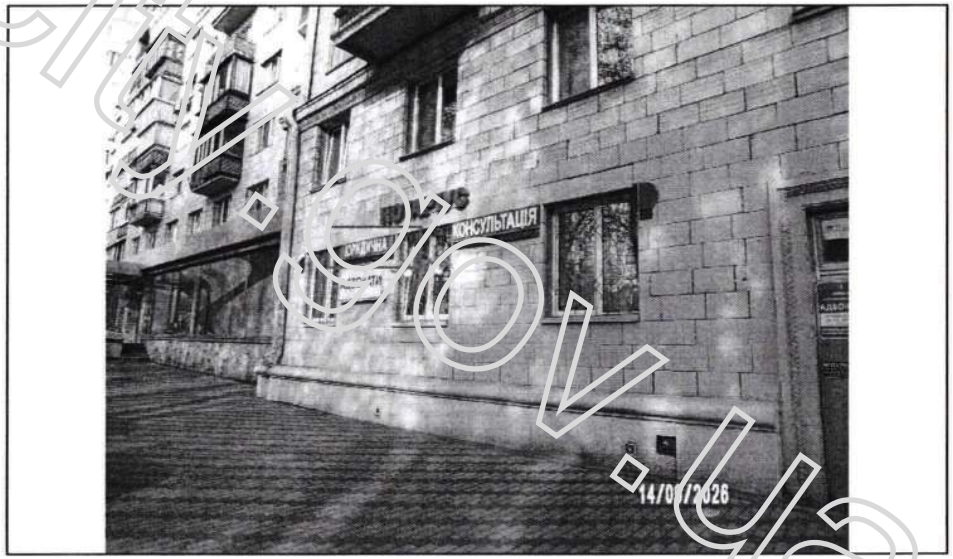

reklama.kyivcity.gov.ua

ВИКОНАВЧИЙ ОРГАН КИЇВСЬКОЇ МІСЬКОЇ РАДИ
(КИЇВСЬКОЇ МІСЬКОЇ ДЕРЖАВНОЇ АДМІНІСТРАЦІЇ)
УПРАВЛІННЯ З ПИТАНЬ РЕКЛАМИ

вул. Хрещатик, 36, м. Київ, 01001, тел. (044) 481 47 18, E-mail: reklama.kyiv@kyivcity.gov.ua
Контактний центр міста Києва (044) 15 51, Код ЄДРПОУ 41348526

ВИМОГА № 009989-26
від 14.10.2026 р.

Склав: головний спеціаліст Головченко М.Ф.

(посада та ПІБ працівника відділу контролю та обліку рекламних засобів та вивісок)

На ім'я: АДВОКАТСЬКЕ БЮРО "ІВАНА ХОМИЧА"

(найменування юридичної особи або прізвище, ім'я, по батькові фізичної особи-підприємця або самозайнятої особи)

Місцезнаходження згідно даних ЄДР: 03186, м. Київ, просп. Повітрофлотський, 34, офіс 30, тел.380443607825

(район, вулиця, № будинку, контактний телефон)

щодо усунення порушень Порядку розміщення вивісок у місті Києві, затвердженого рішенням Київської міської ради від 20.04.2017 №224/2446 (зі змінами і доповненнями) (далі – Порядок) та Правил благоустрою міста Києва, затверджених рішенням Київської міської ради від 25.12.2008 № 1051/1051 (зі змінами і доповненнями).

Порушення: встановлення вивіски з невідповідністю вимогам щодо її розміщення, визначеним розділом II Порядку.
Суть порушення: розміщення вивіски з порушенням вимог до: технічних характеристик (параметрів) (абзац 5 п.п.2.2.2, п.п 2.1.3), місця розміщення (абзац 3 п.п.2.2.2, п.п.2.2.6).
Спосіб усунення порушення (виконання зобов'язання): привести вивіску у відповідність до вимог Порядку або здійснити її демонтаж.
Термін усунення порушення (строк добровільного виконання зобов'язання) до: 04.11.2026 р.
Примітка (№ вивіски): № 38163С

Про усунення зазначених порушень (виконання зобов'язання) необхідно повідомити Управління з питань реклами виконавчого органу Київської міської ради (Київської міської державної адміністрації) (далі – Управління) за адресою: 01001, м. Київ, вул. Хрещатик, 36, або 04070, м. Київ, Боричів узвіз, 8, тел. 481-47-18 в письмовій формі з фотофіксацією усунутих порушень.

У разі невиконання цієї вимоги (зобов'язання) у добровільному порядку, вивіска буде демонтована підпорядкованим Управлінню комунальним підприємством виконавчого органу Київради (Київської міської державної адміністрації) «Київреклама» (далі – КП «Київреклама») на підставі відповідного наказу Управління про демонтаж вивісок. Після демонтажу вивіски, на Вас буде покладено обов'язок компенсації витрат пов'язаних з демонтажем вивіски, її транспортуванням та подальшим зберіганням згідно затвердженого КП «Київреклама» кошторису (планової собівартості робіт з демонтажу вивіски). З кошторисом витрат (плановою собівартістю робіт з демонтажу вивіски) можна ознайомитись на офіційному веб-сайті КП «Київреклама» за посиланням: https://www.kyivreclama.kyiv.ua/demontazh/. Витрати на демонтаж вивіски можуть бути збільшені, якщо виконання заходів впливу (демонтажу) призведе до такого збільшення.

Вимога може бути оскаржена в порядку адміністративного судочинства до окружного адміністративного суду за вибором зобов'язаної особи за зареєстрованим у встановленому законом порядку місцем проживання (перебування, знаходження) цієї зобов'язаної особи або до окружного адміністративного суду за місцезнаходженням Управління протягом шестимісячного строку, який обчислюється з дня, коли особа дізналася або повинна була дізнатися про порушення своїх прав, свобод чи інтересів.

Вимогу склав: головний спеціаліст Головченко М.Ф. _____

(посада, прізвище, ім'я, по батькові та підпис працівника відділу контролю та обліку рекламних засобів та вивісок)

Вимогу одержав _____

(посада, прізвище, ім'я, по батькові та підпис)

Увага: всю необхідну інформацію з питань оформлення вивісок можна знайти на офіційному веб-сайті Управління за посиланням: https://reklama.kyivcity.gov.ua/. Відповіді на найпопулярніші питання, які виникають при оформленні вивісок ви можете отримати скориставшись чат-ботом Управління за посиланням: https://t.me/kyivreklama_bot.

Відтермінування виконання цієї вимоги (зобов'язання) не передбачено нормативно-правовими актами.

АКТ обстеження
від 18.09.2026 р.

За результатами обстеження території міста Києва, за адресою: **Солом'янський р-н, просп. Повітряних сил (Повітрофлотський), 34** виявлено порушення Порядку розміщення вивісок у місті Києві, затвердженого рішенням Київської міської ради від 20.04.2017 №224/2446 (зі змінами і доповненнями) (далі – Порядок) та Правил благоустрою міста Києва, затверджених рішенням Київської міської ради від 25.12.2008 №1051/1051 (зі змінами і доповненнями), а саме: **розміщення вивіски з невідповідністю вимогам щодо її розміщення, визначеним розділом II Порядку.**

Найменування юридичної особи або прізвище, ім'я, по батькові фізичної особи-підприємця або самозайнятої особи, якій належить вивіска:
АДВОКАТСЬКЕ БЮРО "ІВАНА ХОМИЧА"

Примітка (№ вивіски): № 38163С

Акт підготував:
Провідний фахівець КП "Київреклама":
_____ **Левчун Ю.В.**

Акт підписав:
Начальник відділу обстежень та обліку рекламних засобів КП «Київреклама»:
_____ **Бондарчук А.П.**

Фотофіксація розміщення: Вивіска



reklama.kyivcity.gov.ua

ВИКОНАВЧИЙ ОРГАН КИЇВСЬКОЇ МІСЬКОЇ РАДИ
(КИЇВСЬКОЇ МІСЬКОЇ ДЕРЖАВНОЇ АДМІНІСТРАЦІЇ)
УПРАВЛІННЯ З ПИТАНЬ РЕКЛАМИ

вул. Хрещатик, 36, м. Київ, 01001, тел. (044) 481 47 18, E-mail: reklama.kyiv@kyivcity.gov.ua
Контактний центр міста Києва (044) 15 51, Код ЄДРПОУ 41348526

ВИМОГА № 009990-26
від 14.10.2026 р.

Склав: головний спеціаліст Головченко М.Ф.

(посада та ПІБ працівника відділу контролю та обліку рекламних засобів та вивісок)

На ім'я: ФІЗИЧНА ОСОБА-ПІДПРИЄМЕЦЬ УЛЬЯЧЕНКО ІЛЛЯ В'ЯЧЕСЛАВОВИЧ

(найменування юридичної особи або прізвище, ім'я, по батькові фізичної особи-підприємця або самозайнятої особи)

Місцезнаходження згідно даних ЄДР: 02002, м. Київ, вул. Євгена Сверстюка, 1, корпус В, тел.380664946595

(район, вулиця, № будинку, контактний телефон)

щодо усунення порушень Порядку розміщення вивісок у місті Києві, затвердженого рішенням Київської міської ради від 20.04.2017 №224/2446 (зі змінами і доповненнями) (далі – Порядок) та Правил благоустрою міста Києва, затверджених рішенням Київської міської ради від 25.12.2008 № 1051/1051 (зі змінами і доповненнями).

Порушення: встановлення вивіски з невідповідністю вимогам щодо її розміщення, визначеним розділом II Порядку
Суть порушення: розміщення вивіски з порушенням вимог до: місця розміщення (абзац 3 п.п.2.2.2).
Спосіб усунення порушення (виконання зобов'язання): привести вивіску у відповідність до вимог Порядку або демонтувати її демонтаж.
Термін усунення порушення (строк добровільного виконання зобов'язання) до: 04.11.2026 р.
Примітка (№ вивіски): № 246590С

Про усунення зазначених порушень (виконання зобов'язання) необхідно повідомити Управління з питань реклами виконавчого органу Київської міської ради (Київської міської державної адміністрації) (далі – Управління) за адресою: 01001, м. Київ, вул. Хрещатик, 36, або 04070, м. Київ, Боричів узвіз, 8, тел. 481-47-18 в письмовій формі з фотофіксацією усунутих порушень.

У разі невиконання цієї вимоги (зобов'язання) у добровільному порядку, вивіска буде демонтована підпорядкованим Управлінню комунальним підприємством виконавчого органу Київради (Київської міської державної адміністрації) «Київреклама» (далі – КП «Київреклама») на підставі відповідного наказу Управління про демонтаж вивісок. Після демонтажу вивіски, на Вас буде покладено обов'язок компенсації витрат пов'язаних з демонтажем вивіски, її транспортуванням та подальшим зберіганням згідно затвердженого КП «Київреклама» кошторису (планової собівартості робіт з демонтажу вивіски). З кошторисом витрат (плановою собівартістю робіт з демонтажу вивіски) можна ознайомитись на офіційному веб-сайті КП «Київреклама» за посиланням: https://www.kyivreclama.kyiv.ua/demontazh/. Витрати на демонтаж вивіски можуть бути збільшені, якщо виконання заходів впливу (демонтажу) призведе до такого збільшення.

Вимога може бути оскаржена в порядку адміністративного судочинства до окружного адміністративного суду за вибором зобов'язаної особи за зареєстрованим у встановленому законом порядку місцем проживання (перебування, знаходження) цієї зобов'язаної особи або до окружного адміністративного суду за місцезнаходженням Управління протягом шестимісячного строку, який обчислюється з дня, коли особа дізналася або повинна була дізнатися про порушення своїх прав, свобод чи інтересів.

Вимогу склав: головний спеціаліст Головченко М.Ф. _____

(посада, прізвище, ім'я, по батькові та підпис працівника відділу контролю та обліку рекламних засобів та вивісок)

Вимогу одержав _____

(посада, прізвище, ім'я, по батькові та підпис)

Увага: всю необхідну інформацію з питань оформлення вивісок можна знайти на офіційному веб-сайті Управління за посиланням: https://reklama.kyivcity.gov.ua/. Відповіді на найпопулярніші питання, які виникають при оформленні вивісок ви можете отримати скориставшись чат-ботом Управління за посиланням: https://t.me/kyivreklama_bot.

Відтермінування виконання цієї вимоги (зобов'язання) не передбачено нормативно-правовими актами.

АКТ обстеження
від 18.09.2026 р.

За результатами обстеження території міста Києва, за адресою: **Шевченківський р-н, вул. Щербаківського Данила (Щербакова), 64** виявлено порушення Порядку розміщення вивісок у місті Києві, затвердженого рішенням Київської міської ради від 20.04.2017 №224/2446 (зі змінами і доповненнями) (далі – Порядок) та Правил благоустрою міста Києва, затверджених рішенням Київської міської ради від 25.12.2008 №1051/1051 (зі змінами і доповненнями), а саме: **розміщення вивіски з невідповідністю вимогам щодо її розміщення, визначеним розділом II Порядку.**

Найменування юридичної особи або прізвище, ім'я, по батькові фізичної особи-підприємця або самозайнятої особи, якій належить вивіска:
ФІЗИЧНА ОСОБА-ПІДПРИЄМЕЦЬ УЛЬЯЧЕНКО ІЛЛЯ В'ЯЧЕСЛАВОВИЧ

Примітка (№ вивіски): № 246590С

Акт підготував:
Провідний фахівець КП "Київреклама":
_____ **Золотар З.М.**

Акт підписав:
Начальник відділу обстежень та обліку рекламних засобів КП «Київреклама»:
_____ **Бондарчук А.П.**

Фотофіксація розміщення: Вивіска



reklama.kyivcity.gov.ua

ВИКОНАВЧИЙ ОРГАН КИЇВСЬКОЇ МІСЬКОЇ РАДИ
(КИЇВСЬКОЇ МІСЬКОЇ ДЕРЖАВНОЇ АДМІНІСТРАЦІЇ)
УПРАВЛІННЯ З ПИТАНЬ РЕКЛАМИ

вул. Хрещатик, 36, м. Київ, 01001, тел. (044) 481 47 18, E-mail: reklama.kyiv@kyivcity.gov.ua
Контактний центр міста Києва (044) 15 51, Код ЄДРПОУ 41348526

ВИМОГА № 009991-26
від 14.10.2026 р.

Склав: головний спеціаліст Головченко М.Ф.

(посада та ПІБ працівника відділу контролю та обліку рекламних засобів та вивісок)

На ім'я: ТОВАРИСТВО З ОБМЕЖЕНОЮ ВІДПОВІДАЛЬНІСТЮ "МІКСМАРТ"

(найменування юридичної особи або прізвище, ім'я, по батькові фізичної особи-підприємця або самозайнятої особи)

Місцезнаходження згідно даних ЄДР: 02002, м. Київ, вул. Аболмасова Андрія, 7, оф. 436, тел.380931416008, 380632194571

(район, вулиця, № будинку, контактний телефон)

щодо усунення порушень Порядку розміщення вивісок у місті Києві, затвердженого рішенням Київської міської ради від 20.04.2017 №224/2446 (зі змінами і доповненнями) (далі – Порядок) та Правил благоустрою міста Києва, затверджених рішенням Київської міської ради від 25.12.2008 № 1051/1051 (зі змінами і доповненнями).

Порушення: встановлення вивіски з невідповідністю вимогам щодо її розміщення, визначеним розділом II Порядку
Суть порушення: розміщення вивіски з порушенням вимог до: технічних характеристик (параметрів) (абзац 5 п.п.2.2.2, п.п 2.1.3, п.п 2.2.5, п.п 2.3.4), місця розміщення (п.п.2.2.6).
Спосіб усунення порушення (виконання зобов'язання): привести вивіску у відповідність до вимог Порядку або здійснити її демонтаж.
Термін усунення порушення (строк добровільного виконання зобов'язання) до: 04.11.2026 р.
Примітка (№ вивіски): № 218474С

Про усунення зазначених порушень (виконання зобов'язання) необхідно повідомити Управління з питань реклами виконавчого органу Київської міської ради (Київської міської державної адміністрації) (далі – Управління) за адресою: 01001, м. Київ, вул. Хрещатик, 36, або 04070, м. Київ, Боричів узвіз, 8, тел. 481-47-18 в письмовій формі з фотофіксацією усунутих порушень.
У разі невиконання цієї вимоги (зобов'язання) у добровільному порядку, вивіска буде демонтована підпорядкованим Управлінню комунальним підприємством виконавчого органу Київради (Київської міської державної адміністрації) «Київреклама» (далі – КП «Київреклама») на підставі відповідного наказу Управління про демонтаж вивісок. Після демонтажу вивіски, на Вас буде покладено обов'язок компенсації витрат пов'язаних з демонтажем вивіски, її транспортуванням та подальшим зберіганням згідно затвердженого КП «Київреклама» кошторису (планової собівартості робіт з демонтажу вивіски). З кошторисом витрат (плановою собівартістю робіт з демонтажу вивіски) можна ознайомитись на офіційному веб-сайті КП «Київреклама» за посиланням: https://www.kyivreclama.kyiv.ua/demontazh/. Витрати на демонтаж вивіски можуть бути збільшені, якщо виконання заходів впливу (демонтажу) призведе до такого збільшення.
Вимога може бути оскаржена в порядку адміністративного судочинства до окружного адміністративного суду за вибором зобов'язаної особи за зареєстрованим у встановленому законом порядку місцем проживання (перебування, знаходження) цієї зобов'язаної особи або до окружного адміністративного суду за місцезнаходженням Управління протягом шестимісячного строку, який обчислюється з дня, коли особа дізналася або повинна була дізнатися про порушення своїх прав, свобод чи інтересів.

Вимогу склав: головний спеціаліст Головченко М.Ф. _____

(посада, прізвище, ім'я, по батькові та підпис працівника відділу контролю та обліку рекламних засобів та вивісок)

Вимогу одержав _____

(посада, прізвище, ім'я, по батькові та підпис)

Увага: всю необхідну інформацію з питань оформлення вивісок можна знайти на офіційному веб-сайті Управління за посиланням: https://reklama.kyivcity.gov.ua/. Відповіді на найпопулярніші питання, які виникають при оформленні вивісок ви можете отримати скориставшись чат-ботом Управління за посиланням: https://t.me/kyivreklama_bot.
Відтермінування виконання цієї вимоги (зобов'язання) не передбачено нормативно-правовими актами.

АКТ обстеження
від 17.09.2026 р.

За результатами обстеження території міста Києва, за адресою: **Печерський р-н, бульв. Міховського Миколи (Дружби Народів), 4/6** виявлено порушення Порядку розміщення вивісок у місті Києві, затвердженого рішенням Київської міської ради від 20.04.2017 №224/2446 (зі змінами і доповненнями) (далі – Порядок) та Правил благоустрою міста Києва, затверджених рішенням Київської міської ради від 25.12.2008 №1051/1051 (зі змінами і доповненнями), а саме: **розміщення вивіски з невідповідністю вимогам щодо її розміщення, визначеним розділом II Порядку.**

Найменування юридичної особи або прізвище, ім'я, по батькові фізичної особи-підприємця або самозайнятої особи, якій належить вивіска:
ТОВАРИСТВО З ОБМЕЖЕНОЮ ВІДПОВІДАЛЬНІСТЮ "МІКСМАРТ"

Примітка (№ вивіски): № 218474С

Акт підготував:
Провідний фахівець КП "Київреклама":
_____ **Градова Д.Р.**

Акт підписав:
Начальник відділу обстежень та обліку рекламних засобів КП «Київреклама»:
_____ **Бондарчук А.П.**

Фотофіксація розміщення: Вивіска

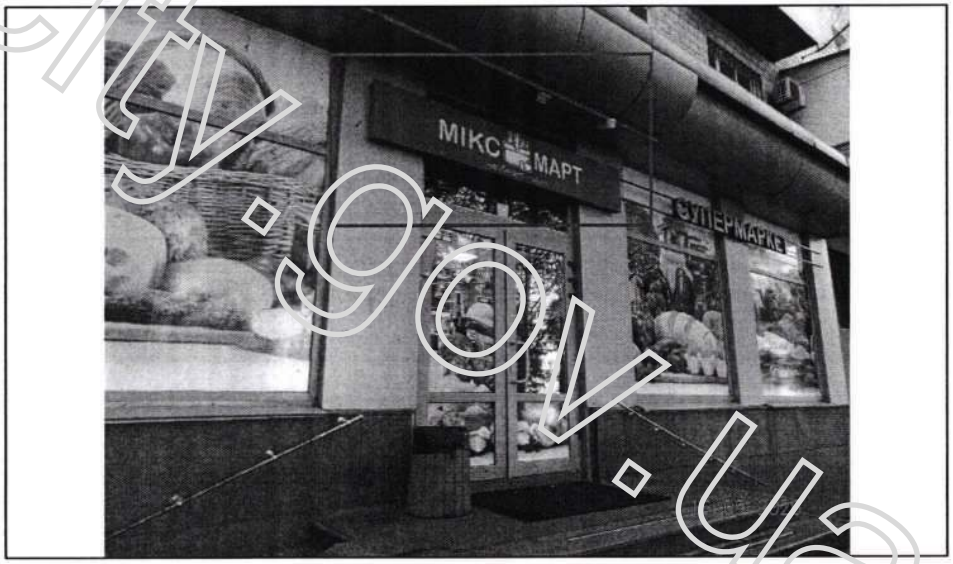

reklama.kyivcity.gov.ua

ВИКОНАВЧИЙ ОРГАН КИЇВСЬКОЇ МІСЬКОЇ РАДИ
(КИЇВСЬКОЇ МІСЬКОЇ ДЕРЖАВНОЇ АДМІНІСТРАЦІЇ)
УПРАВЛІННЯ З ПИТАНЬ РЕКЛАМИ

вул. Хрещатик, 36, м. Київ, 01001, тел. (044) 481 47 18, E-mail: reklama.kyiv@kyivcity.gov.ua
Контактний центр міста Києва (044) 15 51, Код ЄДРПОУ 41348526

ВИМОГА № 009992-26
від 14.10.2026 р.

Склав: головний спеціаліст Головченко М.Ф.

(посада та ПІБ працівника відділу контролю та обліку рекламних засобів та вивісок)

На ім'я: ТОВАРИСТВО З ОБМЕЖЕНОЮ ВІДПОВІДАЛЬНІСТЮ "МІКСМАРТ"

(найменування юридичної особи або прізвище, ім'я, по батькові фізичної особи-підприємця або самозайнятої особи)

Місцезнаходження згідно даних ЄДР: 02002, м. Київ, вул. Абдумасова Андрія, 7, оф. 436, тел.380931416008, 380632194571

(район, вулиця, № будинку, контактний телефон)

щодо усунення порушень Порядку розміщення вивісок у місті Києві, затвердженого рішенням Київської міської ради від 20.04.2017 №224/2446 (зі змінами і доповненнями) (далі – Порядок) та Правил благоустрою міста Києва, затверджених рішенням Київської міської ради від 25.12.2008 № 1051/1051 (зі змінами і доповненнями).

Порушення: встановлення вивіски з невідповідністю вимогам щодо її розміщення, визначеним розділом II Порядку
Суть порушення: розміщення вивіски з порушенням вимог до: технічних характеристик (параметрів) (абзац 5 п.п.2.2.2, п.п 2.3.4), місця розміщення (п.п.2.2.6).
Спосіб усунення порушення (виконання зобов'язання): привести вивіску у відповідність до вимог Порядку або здійснити її демонтаж.
Термін усунення порушення (строк добровільного виконання зобов'язання) до: 04.11.2026 р.
Примітка (№ вивіски): № 218475С

Про усунення зазначених порушень (виконання зобов'язання) необхідно повідомити Управління з питань реклами виконавчого органу Київської міської ради (Київської міської державної адміністрації) (далі – Управління) за адресою: 01001, м. Київ, вул. Хрещатик, 36, або 04070, м. Київ, Боричів узвіз, 8, тел. 481-47-18 в письмовій формі з фотофіксацією усунутих порушень.

У разі невиконання цієї вимоги (зобов'язання) у добровільному порядку, вивіска буде демонтована підпорядкованим Управлінню комунальним підприємством виконавчого органу Київради (Київської міської державної адміністрації) «Київреклама» (далі – КП «Київреклама») на підставі відповідного наказу Управління про демонтаж вивісок. Після демонтажу вивіски, на Вас буде покладено обов'язок компенсації витрат пов'язаних з демонтажем вивіски, її транспортуванням та подальшим зберіганням згідно затвердженого КП «Київреклама» кошторису (планової собівартості робіт з демонтажу вивіски). З кошторисом витрат (плановою собівартістю робіт з демонтажу вивіски) можна ознайомитись на офіційному веб-сайті КП «Київреклама» за посиланням: https://www.kyivreclama.kyiv.ua/demontazh/. Витрати на демонтаж вивіски можуть бути збільшені, якщо виконання заходів впливу (демонтажу) призведе до такого збільшення.

Вимога може бути оскаржена в порядку адміністративного судочинства до окружного адміністративного суду за вибором зобов'язаної особи за зареєстрованим у встановленому законом порядку місцем проживання (перебування, знаходження) цієї зобов'язаної особи або до окружного адміністративного суду за місцезнаходженням Управління протягом шестимісячного строку, який обчислюється з дня, коли особа дізналася або повинна була дізнатися про порушення своїх прав, свобод чи інтересів.

Вимогу склав: головний спеціаліст Головченко М.Ф. _____

(посада, прізвище, ім'я, по батькові та підпис працівника відділу контролю та обліку рекламних засобів та вивісок)

Вимогу одержав _____

(посада, прізвище, ім'я, по батькові та підпис)

Увага: всю необхідну інформацію з питань оформлення вивісок можна знайти на офіційному веб-сайті Управління за посиланням: https://reklama.kyivcity.gov.ua/. Відповіді на найпопулярніші питання, які виникають при оформленні вивісок ви можете отримати скориставшись чат-ботом Управління за посиланням: https://t.me/kyivreklama_bot.

Відтермінування виконання цієї вимоги (зобов'язання) не передбачено нормативно-правовими актами.

АКТ обстеження
від 17.09.2026 р.

За результатами обстеження території міста Києва, за адресою: **Печерський р-н, бульв. Міхновського Миколи (Дружби Народів), 4/6** виявлено порушення Порядку розміщення вивісок у місті Києві, затвердженого рішенням Київської міської ради від 20.04.2017 №224/2446 (зі змінами і доповненнями) (далі – Порядок) та Правил благоустрою міста Києва, затверджених рішенням Київської міської ради від 25.12.2008 №1051/1051 (зі змінами і доповненнями), а саме: **розміщення вивіски з невідповідністю вимогам щодо її розміщення, визначеним розділом II Порядку.**

Найменування юридичної особи або прізвище, ім'я, по батькові фізичної особи-підприємця або самозайнятої особи, якій належить вивіска:
ТОВАРИСТВО З ОБМЕЖЕНОЮ ВІДПОВІДАЛЬНІСТЮ "МІКСМАРТ"

Примітка (№ вивіски): № 218475С

Акт підготував:
Провідний фахівець КП "Київреклама":
_____ **Градова Д.Р.**

Акт підписав:
Начальник відділу обстежень та обліку рекламних засобів КП «Київреклама»:
_____ **Бондарчук А.П.**

Фотофіксація розміщення: Вивіска

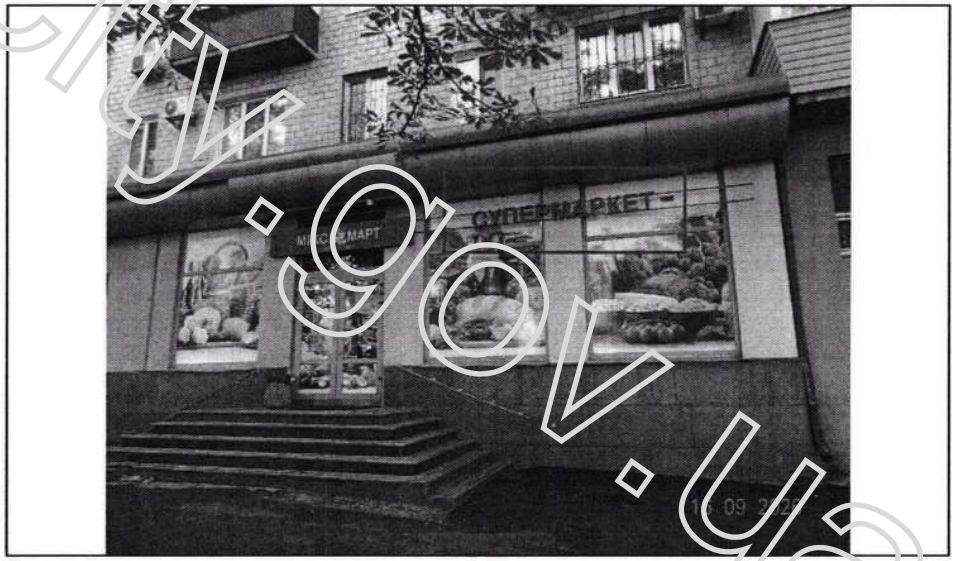

reklama.kyivcity.gov.ua

ВИКОНАВЧИЙ ОРГАН КИЇВСЬКОЇ МІСЬКОЇ РАДИ
(КИЇВСЬКОЇ МІСЬКОЇ ДЕРЖАВНОЇ АДМІНІСТРАЦІЇ)
УПРАВЛІННЯ З ПИТАНЬ РЕКЛАМИ

вул. Хрещатик, 36, м. Київ, 01001, тел. (044) 481 47 18, E-mail: reklama.kyiv@kyivcity.gov.ua
Контактний центр міста Києва (044) 15 51, Код ЄДРПОУ 41348526

ВИМОГА № 009993-26
від 14.09.2026 р.

Склав: головний спеціаліст Головченко М.Ф.

(посада та ПІБ працівника відділу контролю та обліку рекламних засобів та вивісок)

На ім'я: ТОВАРИСТВО З ОБМЕЖЕНОЮ ВІДПОВІДАЛЬНІСТЮ "МЕДИЧНИЙ ЦЕНТР "ДОБРОБУТ-ПОЛІКЛІНІКА"

(найменування юридичної особи або прізвище, ім'я, по батькові фізичної особи-підприємця або самозайнятої особи)

Місцезнаходження згідно даних ЄДР: 02072, м. Київ, просп. Бажана Миколи, 12-А, тел.380444952888, 380503803502, 380974952888

(район, вулиця, № будинку, контактний телефон)

щодо усунення порушень Порядку розміщення вивісок у місті Києві, затвердженого рішенням Київської міської ради від 20.04.2017 №224/2446 (зі змінами і доповненнями) (далі – Порядок) та Правил благоустрою міста Києва, затверджених рішенням Київської міської ради від 25.12.2008 № 1051/1051 (зі змінами і доповненнями).

Порушення: встановлення вивіски з невідповідністю вимогам щодо її розміщення, визначеним розділом II Порядку
Суть порушення: розміщення вивіски з порушенням вимог до: технічних характеристик (параметрів) (п.п 2.3.1), місця розміщення (абзац 3 п.п.2.2.2, п.п.2.2.4).
Спосіб усунення порушення (виконання зобов'язання): привести вивіску у відповідність до вимог Порядку або здійснити її демонтаж.
Термін усунення порушення (строк добровільного виконання зобов'язання) до: 04.11.2026 р.
Примітка (№ вивіски): № 208496С

Про усунення зазначених порушень (виконання зобов'язання) необхідно повідомити Управління з питань реклами виконавчого органу Київської міської ради (Київської міської державної адміністрації) (далі – Управління) за адресою: 01001, м. Київ, вул. Хрещатик, 36, або 04070, м. Київ, Боричів узвіз, 8, тел. 481-47-18 в письмовій формі з фотофіксацією усунутих порушень.

У разі невиконання цієї вимоги (зобов'язання) у добровільному порядку, вивіска буде демонтована підпорядкованим Управлінню комунальним підприємством виконавчого органу Київради (Київської міської державної адміністрації) «Київреклама» (далі – КП «Київреклама») на підставі відповідного наказу Управління про демонтаж вивісок. Після демонтажу вивіски, на Вас буде покладено обов'язок компенсації витрат пов'язаних з демонтажем вивіски, її транспортуванням та подальшим зберіганням згідно затвердженого КП «Київреклама» кошторису (планової собівартості робіт з демонтажу вивіски). З кошторисом витрат (плановою собівартістю робіт з демонтажу вивіски) можна ознайомитись на офіційному веб-сайті КП «Київреклама» за посиланням: https://www.kyivreclama.kyiv.ua/demontazh/. Витрати на демонтаж вивіски можуть бути збільшені, якщо виконання заходів впливу (демонтажу) призведе до такого збільшення.

Вимога може бути оскаржена в порядку адміністративного судочинства до окружного адміністративного суду за вибором зобов'язаної особи за зареєстрованим у встановленому законом порядку місцем проживання (перебування, знаходження) цієї зобов'язаної особи або до окружного адміністративного суду за місцезнаходженням Управління протягом шестимісячного строку, який обчислюється з дня, коли особа дізналася або повинна була дізнатися про порушення своїх прав, свобод чи інтересів.

Вимогу склав: головний спеціаліст Головченко М.Ф. _____

(посада, прізвище, ім'я, по батькові та підпис працівника відділу контролю та обліку рекламних засобів та вивісок)

Вимогу одержав _____

(посада, прізвище, ім'я, по батькові та підпис)

Увага: всю необхідну інформацію з питань оформлення вивісок можна знайти на офіційному веб-сайті Управління за посиланням: https://reklama.kyivcity.gov.ua/. Відповіді на найпопулярніші питання, які виникають при оформленні вивісок ви можете отримати скориставшись чат-ботом Управління за посиланням: https://t.me/kyivreklama_bot.

Відтермінування виконання цієї вимоги (зобов'язання) не передбачено нормативно-правовими актами.

АКТ обстеження
від 18.09.2026 р.

За результатами обстеження території міста Києва, за адресою: **Дарницький р-н, просп. Миколи Бажана, 12-а** виявлено порушення Порядку розміщення вивісок у місті Києві, затвердженого рішенням Київської міської ради від 20.04.2017 №224/2446 (зі змінами і доповненнями) (далі – Порядок) та Правил благоустрою міста Києва, затверджених рішенням Київської міської ради від 25.12.2008 №1051/1051 (зі змінами і доповненнями), а саме: **розміщення вивіски з невідповідністю вимогам щодо її розміщення, визначеним розділом II Порядку.**

Найменування юридичної особи або прізвище, ім'я, по батькові фізичної особи-підприємця або самозайнятої особи, якій належить вивіска:
ТОВАРИСТВО З ОБМЕЖЕНОЮ ВІДПОВІДАЛЬНІСТЮ "МЕДИЧНИЙ ЦЕНТР "ДОБРОБУТ-ПОЛІКЛІНІКА"

Примітка (№ вивіски): № 208496С

Акт підготував:
Провідний фахівець КП "Київреклама":
_____ **Марченко А.К.**

Акт підписав:
Начальник відділу обстежень та обліку рекламних засобів КП «Київреклама»:
_____ **Бондарчук А.П.**

Фотофіксація розміщення: Вивіска

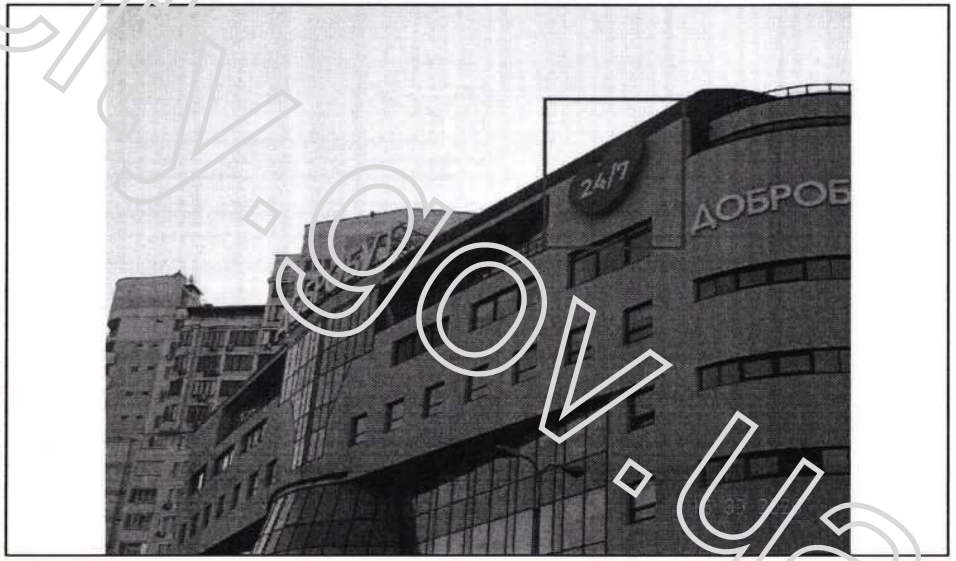

reklama.kyivcity.gov.ua

ВИКОНАВЧИЙ ОРГАН КИЇВСЬКОЇ МІСЬКОЇ РАДИ
(КИЇВСЬКОЇ МІСЬКОЇ ДЕРЖАВНОЇ АДМІНІСТРАЦІЇ)
УПРАВЛІННЯ З ПИТАНЬ РЕКЛАМИ

вул. Хрещатик, 36, м. Київ, 01001, тел. (044) 481 47 18, E-mail: reklama.kyiv@kyivcity.gov.ua
Контактний центр міста Києва (044) 15 51, Код ЄДРПОУ 41348526

ВИМОГА № 009994-26
від 14.10.2026 р.

Склав: головний спеціаліст Головченко М.Ф.

(посада та ПІБ працівника відділу контролю та обліку рекламних засобів та вивісок)

На ім'я: ФІЗИЧНА ОСОБА-ПІДПРИЄМЕЦЬ ГОЛУБ СОФІЯ МИХАЙЛІВНА

(найменування юридичної особи або прізвище, ім'я, по батькові фізичної особи-підприємця або самозайнятої особи)

Місцезнаходження згідно даних ЄДР: 50083, Дніпропетровська обл., м. Кривий Ріг, вул. Терещенка Володимира, 19, кв. 1, тел.380983933658, 380970048389

(район, вулиця, № будинку, контактний телефон)

щодо усунення порушень Порядку розміщення вивісок у місті Києві, затвердженого рішенням Київської міської ради від 20.04.2017 №224/2446 (зі змінами і доповненнями) (далі – Порядок) та Правил благоустрою міста Києва, затверджених рішенням Київської міської ради від 25.12.2008 № 1051/1051 (зі змінами і доповненнями).

Порушення: встановлення вивіски з невідповідністю вимогам щодо її розміщення, визначеним розділом II Порядку.
Суть порушення: розміщення вивіски з порушенням вимог до: технічних характеристик (параметрів) (п.п 2.3.4), місця розміщення (п.п.2.2.7).
Спосіб усунення порушення (виконання зобов'язання): привести вивіску у відповідність до вимог Порядку або здійснити її демонтаж.
Термін усунення порушення (строк добровільного виконання зобов'язання) до: 04.11.2026 р.
Примітка (№ вивіски): № 197602С

Про усунення зазначених порушень (виконання зобов'язання) необхідно повідомити Управління з питань реклами виконавчого органу Київської міської ради (Київської міської державної адміністрації) (далі – Управління) за адресою: 01001, м. Київ, вул. Хрещатик, 36, або 04070, м. Київ, Боричів узвіз, 8, тел. 481-47-18 в письмовій формі з фотофіксацією усунутих порушень.

У разі невиконання цієї вимоги (зобов'язання) у добровільному порядку, вивіска буде демонтована підпорядкованим Управлінню комунальним підприємством виконавчого органу Київради (Київської міської державної адміністрації) «Київреклама» (далі – КП «Київреклама») на підставі відповідного наказу Управління про демонтаж вивісок. Після демонтажу вивіски, на Вас буде покладено обов'язок компенсації витрат пов'язаних з демонтажем вивіски, її транспортуванням та подальшим зберіганням згідно затвердженого КП «Київреклама» кошторису (планової собівартості робіт з демонтажу вивіски). З кошторисом витрат (плановою собівартістю робіт з демонтажу вивіски) можна ознайомитись на офіційному веб-сайті КП «Київреклама» за посиланням: https://www.kyivreclama.kyiv.ua/demontazh/. Витрати на демонтаж вивіски можуть бути збільшені, якщо виконання заходів впливу (демонтажу) призведе до такого збільшення.

Вимога може бути оскаржена в порядку адміністративного судочинства до окружного адміністративного суду за вибором зобов'язаної особи за зареєстрованим у встановленому законом порядку місцем проживання (перебування, знаходження) цієї зобов'язаної особи або до окружного адміністративного суду за місцезнаходженням Управління протягом шестимісячного строку, який обчислюється з дня, коли особа дізналася або повинна була дізнатися про порушення своїх прав, свобод чи інтересів.

Вимогу склав: головний спеціаліст Головченко М.Ф. _____

(посада, прізвище, ім'я, по батькові та підпис працівника відділу контролю та обліку рекламних засобів та вивісок)

Вимогу одержав _____

(посада, прізвище, ім'я, по батькові та підпис)

Увага: всю необхідну інформацію з питань оформлення вивісок можна знайти на офіційному веб-сайті Управління за посиланням: https://reklama.kyivcity.gov.ua/. Відповіді на найпопулярніші питання, які виникають при оформленні вивісок ви можете отримати скориставшись чат-ботом Управління за посиланням: https://t.me/kyivreklama_bot.

Відтермінування виконання цієї вимоги (зобов'язання) не передбачено нормативно-правовими актами.

АКТ обстеження
від 17.09.2026 р.

За результатами обстеження території міста Києва, за адресою: **Шевченківський р-н, вул. Деревлянська (Якіра), 12/42** виявлено порушення Порядку розміщення вивісок у місті Києві, затвердженого рішенням Київської міської ради від 20.04.2017 №224/2446 (зі змінами і доповненнями) (далі – Порядок) та Правил благоустрою міста Києва, затверджених рішенням Київської міської ради від 25.12.2008 №1051/1051 (зі змінами і доповненнями), а саме: **розміщення вивіски з невідповідністю вимогам щодо її розміщення, визначеним розділом II Порядку.**

Найменування юридичної особи або прізвище, ім'я, по батькові фізичної особи-підприємця або самозайнятої особи, якій належить вивіска:
ФІЗИЧНА ОСОБА-ПІДПРИЄМЕЦЬ ГОЛУБ СОФІЯ МИХАЙЛІВНА

Примітка (№ вивіски): № 197602С

Акт підготував:
Провідний фахівець КП "Київреклама":
_____ **Золотар З.М.**

Акт підписав:
Начальник відділу обстежень та обліку рекламних засобів КП «Київреклама»:
_____ **Бондарчук А.П.**

Фотофіксація розміщення: Вивіска



reklama.kyivcity.gov.ua

ВИКОНАВЧИЙ ОРГАН КИЇВСЬКОЇ МІСЬКОЇ РАДИ
(КИЇВСЬКОЇ МІСЬКОЇ ДЕРЖАВНОЇ АДМІНІСТРАЦІЇ)
УПРАВЛІННЯ З ПИТАНЬ РЕКЛАМИ

вул. Хрещатик, 36, м. Київ, 01001, тел. (044) 481 47 18, E-mail: reklama.kyiv@kyivcity.gov.ua
Контактний центр міста Києва (044) 15 51, Код ЄДРПОУ 41348526

ВИМОГА № 009995-26
від 14.10.2026 р.

Склав: головний спеціаліст Головченко М.Ф.

(посада та ПІБ працівника відділу контролю та обліку рекламних засобів та вивісок)

На ім'я: ТОВАРИСТВО З ОБМЕЖЕНОЮ ВІДПОВІДАЛЬНІСТЮ "МЕДТЕХНІКА ТОРОС"

(найменування юридичної особи або прізвище, ім'я, по батькові фізичної особи-підприємця або самозайнятої особи)

Місцезнаходження згідно даних ЄДР: 08122, Київська обл., Бучанський р-н, с. Лісне, вул. Лісна, 1, тел.380668651917

(район, вулиця, № будинку, контактний телефон)

щодо усунення порушень Порядку розміщення вивісок у місті Києві, затвердженого рішенням Київської міської ради від 20.04.2017 №224/2446 (зі змінами і доповненнями) (далі – Порядок) та Правил благоустрою міста Києва, затверджених рішенням Київської міської ради від 25.12.2008 № 1051/1051 (зі змінами і доповненнями).

Порушення: встановлення вивіски з невідповідністю вимогам щодо її розміщення, визначеним розділом II Порядку.
Суть порушення: розміщення вивіски з порушенням вимог до: технічних характеристик (параметрів) (абзац 4 п.п.2.2.2, п.п 2.2.8), місця розміщення (п.п.2.2.12.6, п.п.2.2.4, п.п.2.2.7).
Спосіб усунення порушення (виконання зобов'язання): привести вивіску у відповідність до вимог Порядку або здійснити її демонтаж.
Термін усунення порушення (строк добровільного виконання зобов'язання) до: 04.11.2026 р.
Примітка (№ вивіски): № 246525С

Про усунення зазначених порушень (виконання зобов'язання) необхідно повідомити Управління з питань реклами виконавчого органу Київської міської ради (Київської міської державної адміністрації) (далі – Управління) за адресою: 01001, м. Київ, вул. Хрещатик, 36, або 04070, м. Київ, Боричів узвіз, 8, тел. 481-47-18 в письмовій формі з фотофіксацією усунутих порушень.

У разі невиконання цієї вимоги (зобов'язання) у добровільному порядку, вивіска буде демонтована підпорядкованим Управлінню комунальним підприємством виконавчого органу Київради (Київської міської державної адміністрації) «Київреклама» (далі – КП «Київреклама») на підставі відповідного наказу Управління про демонтаж вивісок. Після демонтажу вивіски, на Вас буде покладено обов'язок компенсації витрат пов'язаних з демонтажем вивіски, її транспортуванням та подальшим зберіганням згідно затвердженого КП «Київреклама» кошторису (планової собівартості робіт з демонтажу вивіски). З кошторисом витрат (плановою собівартістю робіт з демонтажу вивіски) можна ознайомитись на офіційному веб-сайті КП «Київреклама» за посиланням: https://www.kyivreclama.kyiv.ua/demontazh/. Витрати на демонтаж вивіски можуть бути збільшені, якщо виконання заходів впливу (демонтажу) призведе до такого збільшення.

Вимога може бути оскаржена в порядку адміністративного судочинства до окружного адміністративного суду за вибором зобов'язаної особи за зареєстрованим у встановленому законом порядку місцем проживання (перебування, знаходження) цієї зобов'язаної особи або до окружного адміністративного суду за місцезнаходженням Управління протягом шестимісячного строку, який обчислюється з дня, коли особа дізналася або повинна була дізнатися про порушення своїх прав, свобод чи інтересів.

Вимогу склав: головний спеціаліст Головченко М.Ф. _____

(посада, прізвище, ім'я, по батькові та підпис працівника відділу контролю та обліку рекламних засобів та вивісок)

Вимогу одержав _____

(посада, прізвище, ім'я, по батькові та підпис)

Увага: всю необхідну інформацію з питань оформлення вивісок можна знайти на офіційному веб-сайті Управління за посиланням: https://reklama.kyivcity.gov.ua/. Відповіді на найпопулярніші питання, які виникають при оформленні вивісок ви можете отримати скориставшись чат-ботом Управління за посиланням: https://t.me/kyivreklama_bot.

Відтермінування виконання цієї вимоги (зобов'язання) не передбачено нормативно-правовими актами.

АКТ обстеження
від 18.09.2026 р.

За результатами обстеження території міста Києва, за адресою: **Дарницький р-н, просп. Миколи Бажана, 3-г** виявлено порушення Порядку розміщення вивісок у місті Києві, затвердженого рішенням Київської міської ради від 20.04.2017 №224/2446 (зі змінами і доповненнями) (далі – Порядок) та Правил благоустрою міста Києва, затверджених рішенням Київської міської ради від 25.12.2008 №1051/1051 (зі змінами і доповненнями), а саме: **розміщення вивіски з невідповідністю вимогам щодо її розміщення, визначеним розділом II Порядку.**

Найменування юридичної особи або прізвище, ім'я, по батькові фізичної особи-підприємця або самозайнятої особи, якій належить вивіска:
ТОВАРИСТВО З ОБМЕЖЕНОЮ ВІДПОВІДАЛЬНІСТЮ "МЕДТЕХНІКА ТОРОС"

Примітка (№ вивіски): № 246525С

Акт підготував:
Провідний фахівець КП "Київреклама":
_____ **Марченко А.К.**

Акт підписав:
Начальник відділу обстежень та обліку рекламних засобів КП «Київреклама»:
_____ **Бондарчук А.П.**

Фотофіксація розміщення: Вивіска

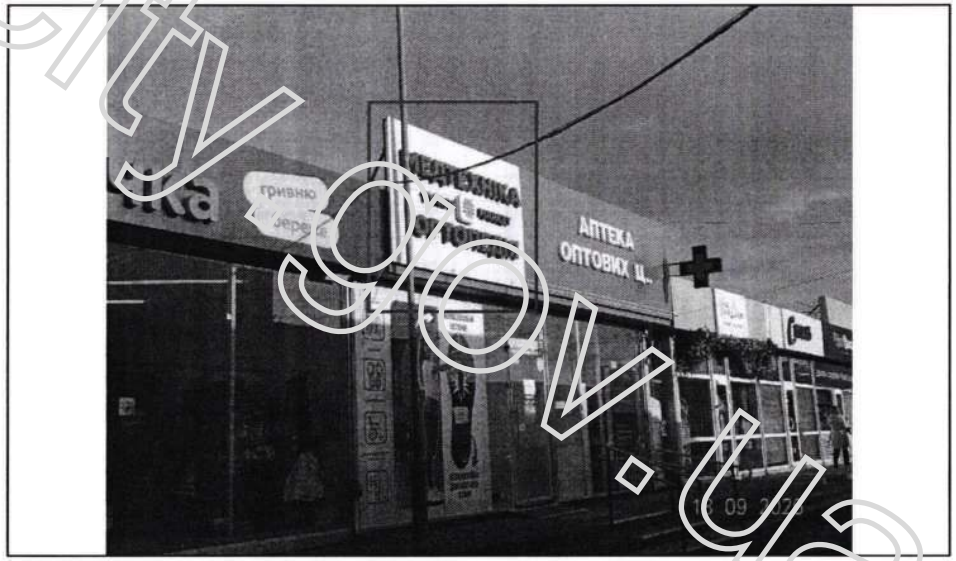

reklama.kyivcity.gov.ua

ВИКОНАВЧИЙ ОРГАН КИЇВСЬКОЇ МІСЬКОЇ РАДИ
(КИЇВСЬКОЇ МІСЬКОЇ ДЕРЖАВНОЇ АДМІНІСТРАЦІЇ)
УПРАВЛІННЯ З ПИТАНЬ РЕКЛАМИ

вул. Хрещатик, 36, м. Київ, 01001, тел. (044) 481 47 18, E-mail: reklama.kyiv@kyivcity.gov.ua
Контактний центр міста Києва (044) 15 51, Код ЄДРПОУ 41348526

ВИМОГА № 009996-26
від 14.10.2026 р.

Склав: головний спеціаліст Головченко М.Ф.

(посада та ПІБ працівника відділу контролю та обліку рекламних засобів та вивісок)

На ім'я: ПРИВАТНИЙ НОТАРІУС ПАВЕЛКО ДАР'Я БОРИСІВНА

(найменування юридичної особи або прізвище, ім'я, по батькові фізичної особи-підприємця або самозайнятої особи)

Місцезнаходження згідно даних ЄДР: 04119, м. Київ, вул. Деревлянська, 20/2, кв. 50, тел.380444835038, 380974835039, 380444835039

(район, вулиця, № будинку, контактний телефон)

щодо усунення порушень Порядку розміщення вивісок у місті Києві, затвердженого рішенням Київської міської ради від 20.04.2017 №224/2446 (зі змінами і доповненнями) (далі – Порядок) та Правил благоустрою міста Києва, затверджених рішенням Київської міської ради від 25.12.2008 № 1051/1051 (зі змінами і доповненнями).

Порушення: встановлення вивіски з невідповідністю вимогам щодо її розміщення, визначеним розділом II Порядку
Суть порушення: розміщення вивіски з порушенням вимог до: технічних характеристик (параметрів) (п.п 2.2.3), місця розміщення (абзац 3 п.п.2.2.2).
Спосіб усунення порушення (виконання зобов'язання): привести вивіску у відповідність до вимог Порядку або здійснити її демонтаж.
Термін усунення порушення (строк добровільного виконання зобов'язання) до: 04.11.2026 р.
Примітка (№ вивіски): № 246511С

Про усунення зазначених порушень (виконання зобов'язання) необхідно повідомити Управління з питань реклами виконавчого органу Київської міської ради (Київської міської державної адміністрації) (далі – Управління) за адресою: 01001, м. Київ, вул. Хрещатик, 36, або 04070, м. Київ, Боричів узвіз, 8, тел. 481-47-18 в письмовій формі з фотофіксацією усунутих порушень.

У разі невиконання цієї вимоги (зобов'язання) у добровільному порядку, вивіска буде демонтована підпорядкованим Управлінню комунальним підприємством виконавчого органу Київради (Київської міської державної адміністрації) «Київреклама» (далі – КП «Київреклама») на підставі відповідного наказу Управління про демонтаж вивісок. Після демонтажу вивіски, на Вас буде покладено обов'язок компенсації витрат пов'язаних з демонтажем вивіски, її транспортуванням та подальшим зберіганням згідно затвердженого КП «Київреклама» кошторису (планової собівартості робіт з демонтажу вивіски). З кошторисом витрат (плановою собівартістю робіт з демонтажу вивіски) можна ознайомитись на офіційному веб-сайті КП «Київреклама» за посиланням: https://www.kyivreclama.kyiv.ua/demontazh/. Витрати на демонтаж вивіски можуть бути збільшені, якщо виконання заходів впливу (демонтажу) призведе до такого збільшення.

Вимога може бути оскаржена в порядку адміністративного судочинства до окружного адміністративного суду за вибором зобов'язаної особи за зареєстрованим у встановленому законом порядку місцем проживання (перебування, знаходження) цієї зобов'язаної особи або до окружного адміністративного суду за місцезнаходженням Управління протягом шестимісячного строку, який обчислюється з дня, коли особа дізналася або повинна була дізнатися про порушення своїх прав, свобод чи інтересів.

Вимогу склав: головний спеціаліст Головченко М.Ф. _____

(посада, прізвище, ім'я, по батькові та підпис працівника відділу контролю та обліку рекламних засобів та вивісок)

Вимогу одержав _____

(посада, прізвище, ім'я, по батькові та підпис)

Увага: всю необхідну інформацію з питань оформлення вивісок можна знайти на офіційному веб-сайті Управління за посиланням: https://reklama.kyivcity.gov.ua/. Відповіді на найпопулярніші питання, які виникають при оформленні вивісок ви можете отримати скориставшись чат-ботом Управління за посиланням: https://t.me/kyivreklama_bot.

Відтермінування виконання цієї вимоги (зобов'язання) не передбачено нормативно-правовими актами.

АКТ обстеження
від 17.09.2026 р.

За результатами обстеження території міста Києва, за адресою: **Шевченківський р-н, вул. Деревлянська (Якіра), 20/2** виявлено порушення Порядку розміщення вивісок у місті Києві, затвердженого рішенням Київської міської ради від 20.04.2017 №224/2446 (зі змінами і доповненнями) (далі – Порядок) та Правил благоустрою міста Києва, затверджених рішенням Київської міської ради від 25.12.2008 №1051/1051 (зі змінами і доповненнями), а саме: **розміщення вивіски з невідповідністю вимогам щодо її розміщення, визначеним розділом II Порядку.**

Найменування юридичної особи або прізвище, ім'я, по батькові фізичної особи-підприємця або самозайнятої особи, якій належить вивіска:
ПРИВАТНИЙ НОТАРІУС ПАВЕЛКО ДАР'Я БОРИСІВНА

Примітка (№ вивіски): № 246511С

Акт підготував:
Провідний фахівець КП "Київреклама":
_____ **Золотар З.М.**

Акт підписав:
Начальник відділу обстежень та обліку рекламних засобів КП «Київреклама»:
_____ **Бондарчук А.П.**

Фотофіксація розміщення: Вивіска

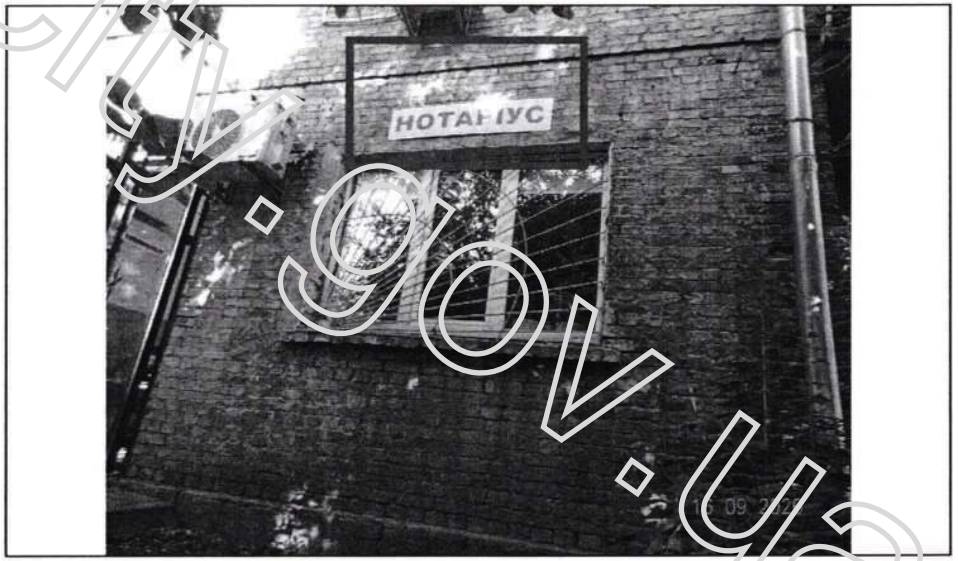

reklama.kyivcity.gov.ua

ВИКОНАВЧИЙ ОРГАН КИЇВСЬКОЇ МІСЬКОЇ РАДИ
(КИЇВСЬКОЇ МІСЬКОЇ ДЕРЖАВНОЇ АДМІНІСТРАЦІЇ)
УПРАВЛІННЯ З ПИТАНЬ РЕКЛАМИ

вул. Хрещатик, 36, м. Київ, 01001, тел. (044) 481 47 18, E-mail: reklama.kyiv@kyivcity.gov.ua
Контактний центр міста Києва (044) 15 51, Код ЄДРПОУ 41348526

ВИМОГА № 009997-26
від 14.10.2026 р.

Склав: головний спеціаліст Головченко М.Ф.

(посада та ПІБ працівника відділу контролю та обліку рекламних засобів та вивісок)

На ім'я: ПРИВАТНИЙ НОТАРІУС ПАВЕЛКО ДАР'Я БОРИСІВНА

(найменування юридичної особи або прізвище, ім'я, по батькові фізичної особи-підприємця або самозайнятої особи)

Місцезнаходження згідно даних ЄДР: 04119, м. Київ, вул. Деревлянська, 20/2, кв. 50, тел.380444835038, 380974835039, 380444835039

(район, вулиця, № будинку, контактний телефон)

щодо усунення порушень Порядку розміщення вивісок у місті Києві, затвердженого рішенням Київської міської ради від 20.04.2017 №224/2446 (зі змінами і доповненнями) (далі – Порядок) та Правил благоустрою міста Києва, затверджених рішенням Київської міської ради від 25.12.2008 № 1051/1051 (зі змінами і доповненнями).

Порушення: встановлення вивіски з невідповідністю вимогам щодо її розміщення, визначеним розділом II Порядку
Суть порушення: розміщення вивіски з порушенням вимог до: технічних характеристик (параметрів) (п.п 2.1.3).
Спосіб усунення порушення (виконання зобов'язання): привести вивіску у відповідність до вимог Порядку або знайснити її демонтаж.
Термін усунення порушення (строк добровільного виконання зобов'язання) до: 04.11.2026 р.
Примітка (№ вивіски): № 227324С

Про усунення зазначених порушень (виконання зобов'язання) необхідно повідомити Управління з питань реклами виконавчого органу Київської міської ради (Київської міської державної адміністрації) (далі – Управління) за адресою: 01001, м. Київ, вул. Хрещатик, 36, або 04070, м. Київ, Боричів узвіз, 8, тел. 481-47-18 в письмовій формі з фотофіксацією усунутих порушень.

У разі невиконання цієї вимоги (зобов'язання) у добровільному порядку, вивіска буде демонтована підпорядкованим Управлінню комунальним підприємством виконавчого органу Київради (Київської міської державної адміністрації) «Київреклама» (далі – КП «Київреклама») на підставі відповідного наказу Управління про демонтаж вивісок. Після демонтажу вивіски, на Вас буде покладено обов'язок компенсації витрат пов'язаних з демонтажем вивіски, її транспортуванням та подальшим зберіганням згідно затвердженого КП «Київреклама» кошторису (планової собівартості робіт з демонтажу вивіски). З кошторисом витрат (плановою собівартістю робіт з демонтажу вивіски) можна ознайомитись на офіційному веб-сайті КП «Київреклама» за посиланням: https://www.kyivreclama.kyiv.ua/demontazh/. Витрати на демонтаж вивіски можуть бути збільшені, якщо виконання заходів впливу (демонтажу) призведе до такого збільшення.

Вимога може бути оскаржена в порядку адміністративного судочинства до окружного адміністративного суду за вибором зобов'язаної особи за зареєстрованим у встановленому законом порядку місцем проживання (перебування, знаходження) цієї зобов'язаної особи або до окружного адміністративного суду за місцезнаходженням Управління протягом шестимісячного строку, який обчислюється з дня, коли особа дізналася або повинна була дізнатися про порушення своїх прав, свобод чи інтересів.

Вимогу склав: головний спеціаліст Головченко М.Ф. _____

(посада, прізвище, ім'я, по батькові та підпис працівника відділу контролю та обліку рекламних засобів та вивісок)

Вимогу одержав _____

(посада, прізвище, ім'я, по батькові та підпис)

Увага: всю необхідну інформацію з питань оформлення вивісок можна знайти на офіційному веб-сайті Управління за посиланням: https://reklama.kyivcity.gov.ua/. Відповіді на найпопулярніші питання, які виникають при оформленні вивісок ви можете отримати скориставшись чат-ботом Управління за посиланням: https://t.me/kyivreklama_bot.

Відтермінування виконання цієї вимоги (зобов'язання) не передбачено нормативно-правовими актами.

АКТ обстеження
від 17.09.2026 р.

За результатами обстеження території міста Києва, за адресою: **Шевченківський р-н, вул. Деревлянська (Якіра), 20/2** виявлено порушення Порядку розміщення вивісок у місті Києві, затвердженого рішенням Київської міської ради від 20.04.2017 №224/2446 (зі змінами і доповненнями) (далі – Порядок) та Правил благоустрою міста Києва, затверджених рішенням Київської міської ради від 25.12.2008 №1051/1051 (зі змінами і доповненнями), а саме: **розміщення вивіски з невідповідністю вимогам щодо її розміщення, визначеним розділом II Порядку.**

Найменування юридичної особи або прізвище, ім'я, по батькові фізичної особи-підприємця або самозайнятої особи, якій належить вивіска:
ПРИВАТНИЙ НОТАРІУС ПАВЕЛКО ДАР'Я БОРИСІВНА

Примітка (№ вивіски): № 227324С

Акт підготував:
Провідний фахівець КП "Київреклама":
_____ **Золотар З.М.**

Акт підписав:
Начальник відділу обстежень та обліку рекламних засобів КП «Київреклама»:
_____ **Бондарчук А.П.**

Фотофіксація розміщення: Вивіска

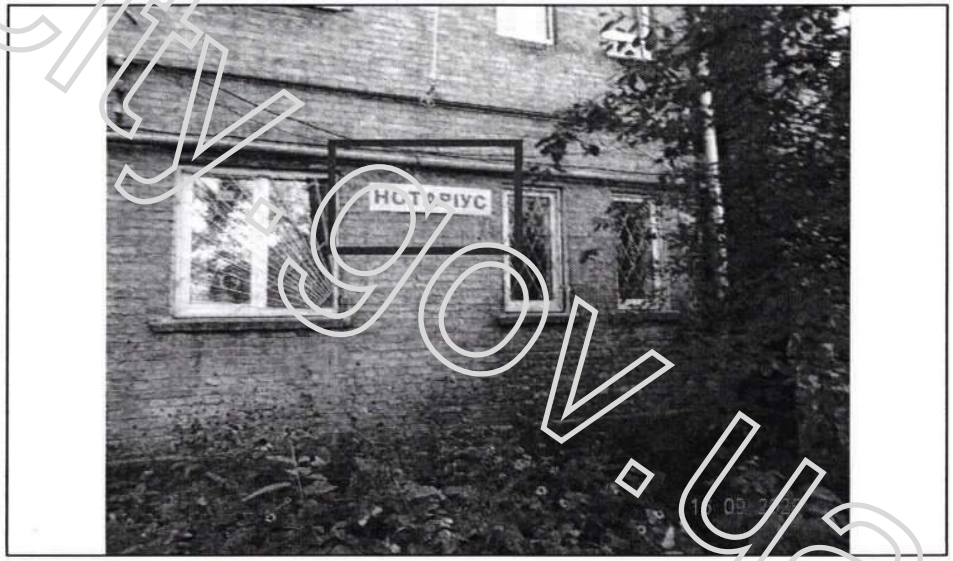

reklama.kyivcity.gov.ua

ВИКОНАВЧИЙ ОРГАН КИЇВСЬКОЇ МІСЬКОЇ РАДИ
(КИЇВСЬКОЇ МІСЬКОЇ ДЕРЖАВНОЇ АДМІНІСТРАЦІЇ)
УПРАВЛІННЯ З ПИТАНЬ РЕКЛАМИ

вул. Хрещатик, 36, м. Київ, 01001, тел. (044) 481 47 18, E-mail: reklama.kyiv@kyivcity.gov.ua
Контактний центр міста Києва (044) 15 51, Код ЄДРПОУ 41348526

ВИМОГА № 009998-26
від 14.10.2026 р.

Склав: головний спеціаліст Головченко М.Ф

(посада та ПІБ працівника відділу контролю та обліку рекламних засобів та вивісок)

На ім'я: ТОВАРИСТВО З ОБМЕЖЕНОЮ ВІДПОВІДАЛЬНІСТЮ "КИЙФАРМ"

(найменування юридичної особи або прізвище, ім'я, по батькові фізичної особи-підприємця або самозайнятої особи)

Місцезнаходження згідно даних ЄДР: 02166, м. Київ, просп. Лісовий, 39-А, тел.380934283803, 380673986989

(район, вулиця, № будинку, контактний телефон)

щодо усунення порушень Порядку розміщення вивісок у місті Києві, затвердженого рішенням Київської міської ради від 20.04.2017 №224/2446 (зі змінами і доповненнями) (далі – Порядок) та Правил благоустрою міста Києва, затверджених рішенням Київської міської ради від 25.12.2008 № 1051/1051 (зі змінами і доповненнями).

Порушення: встановлення вивіски з невідповідністю вимогам щодо її розміщення, визначеним розділом II Порядку
Суть порушення: розміщення вивіски з порушенням вимог до: технічних характеристик (параметрів) (п.п 2.3.4).
Спосіб усунення порушення (виконання зобов'язання): привести вивіску у відповідність до вимог Порядку або демонтувати її демонтаж.
Термін усунення порушення (строк добровільного виконання зобов'язання) до: 04.11.2026 р.
Примітка (№ вивіски): № 246526С

Про усунення зазначених порушень (виконання зобов'язання) необхідно повідомити Управління з питань реклами виконавчого органу Київської міської ради (Київської міської державної адміністрації) (далі – Управління) за адресою: 01001, м. Київ, вул. Хрещатик, 36, або 04070, м. Київ, Боричів узвіз, 8, тел. 481-47-18 в письмовій формі з фотофіксацією усунутих порушень.

У разі невиконання цієї вимоги (зобов'язання) у добровільному порядку, вивіска буде демонтована підпорядкованим Управлінню комунальним підприємством виконавчого органу Київради (Київської міської державної адміністрації) «Київреклама» (далі – КП «Київреклама») на підставі відповідного наказу Управління про демонтаж вивісок. Після демонтажу вивіски, на Вас буде покладено обов'язок компенсації витрат пов'язаних з демонтажем вивіски, її транспортуванням та подальшим зберіганням згідно затвердженого КП «Київреклама» кошторису (планової собівартості робіт з демонтажу вивіски). З кошторисом витрат (плановою собівартістю робіт з демонтажу вивіски) можна ознайомитись на офіційному веб-сайті КП «Київреклама» за посиланням: https://www.kyivreclama.kyiv.ua/demontazh/. Витрати на демонтаж вивіски можуть бути збільшені, якщо виконання заходів впливу (демонтажу) призведе до такого збільшення.

Вимога може бути оскаржена в порядку адміністративного судочинства до окружного адміністративного суду за вибором зобов'язаної особи за зареєстрованим у встановленому законом порядку місцем проживання (перебування, знаходження) цієї зобов'язаної особи або до окружного адміністративного суду за місцезнаходженням Управління протягом шестимісячного строку, який обчислюється з дня, коли особа дізналася або повинна була дізнатися про порушення своїх прав, свобод чи інтересів.

Вимогу склав: головний спеціаліст Головченко М.Ф. _____

(посада, прізвище, ім'я, по батькові та підпис працівника відділу контролю та обліку рекламних засобів та вивісок)

Вимогу одержав _____

(посада, прізвище, ім'я, по батькові та підпис)

Увага: всю необхідну інформацію з питань оформлення вивісок можна знайти на офіційному веб-сайті Управління за посиланням: https://reklama.kyivcity.gov.ua/. Відповіді на найпопулярніші питання, які виникають при оформленні вивісок ви можете отримати скориставшись чат-ботом Управління за посиланням: https://t.me/kyivreklama_bot.

Відтермінування виконання цієї вимоги (зобов'язання) не передбачено нормативно-правовими актами.

АКТ обстеження
від 18.09.2026 р.

За результатами обстеження території міста Києва, за адресою: **Дарницький р-н, просп. Петра Григоренка, 5** виявлено порушення Порядку розміщення вивісок у місті Києві, затвердженого рішенням Київської міської ради від 20.04.2017 №224/2446 (зі змінами і доповненнями) (далі – Порядок) та Правил благоустрою міста Києва, затверджених рішенням Київської міської ради від 25.12.2008 №1051/1051 (зі змінами і доповненнями), а саме: **розміщення вивіски з невідповідністю вимогам щодо її розміщення, визначеним розділом II Порядку.**

Найменування юридичної особи або прізвище, ім'я, по батькові фізичної особи-підприємця або самозайнятої особи, якій належить вивіска:
ТОВАРИСТВО З ОБМЕЖЕНОЮ ВІДПОВІДАЛЬНІСТЮ "КИЙФАРМ"

Примітка (№ вивіски): № 246526С

Акт підготував:
Провідний фахівець КП "Київреклама":
_____ **Марченко А.К.**

Акт підписав:
Начальник відділу обстежень та обліку рекламних засобів КП «Київреклама»:
_____ **Бондарчук А.П.**

Фотофіксація розміщення: Вивіска

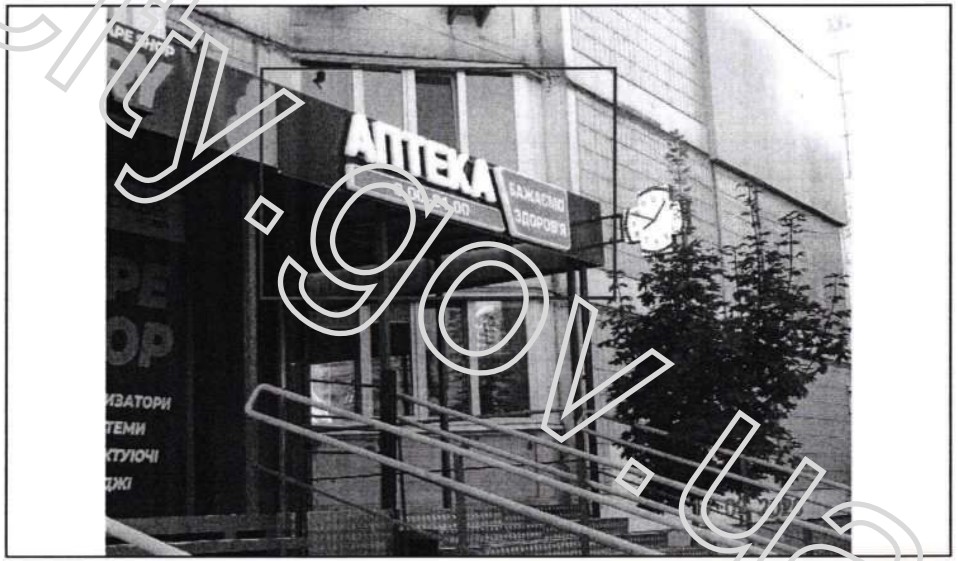

reklama.kyivcity.gov.ua

ВИКОНАВЧИЙ ОРГАН КИЇВСЬКОЇ МІСЬКОЇ РАДИ
(КИЇВСЬКОЇ МІСЬКОЇ ДЕРЖАВНОЇ АДМІНІСТРАЦІЇ)
УПРАВЛІННЯ З ПИТАНЬ РЕКЛАМИ

вул. Хрещатик, 36, м. Київ, 01001, тел. (044) 481 47 18, E-mail: reklama.kyiv@kyivcity.gov.ua
Контактний центр міста Києва (044) 15 51, Код ЄДРПОУ 41348526

ВИМОГА № 009999-26
від 14.10.2026 р.

Склав: головний спеціаліст Головченко М.Ф.

(посада та ПІБ працівника відділу контролю та обліку рекламних засобів та вивісок)

На ім'я: ТОВАРИСТВО З ОБМЕЖЕНОЮ ВІДПОВІДАЛЬНІСТЮ "КИЙФАРМ"

(найменування юридичної особи або прізвище, ім'я, по батькові фізичної особи-підприємця або самозайнятої особи)

Місцезнаходження згідно даних ЄДР: 02166, м. Київ, просп. Лісовий, 39-А, тел.380734283803, 380673986989

(район, вулиця, № будинку, контактний телефон)

щодо усунення порушень Порядку розміщення вивісок у місті Києві, затвердженого рішенням Київської міської ради від 20.04.2017 №224/2446 (зі змінами і доповненнями) (далі – Порядок) та Правил благоустрою міста Києва, затверджених рішенням Київської міської ради від 25.12.2008 № 1051/1051 (зі змінами і доповненнями).

Порушення: встановлення вивіски з невідповідністю вимогам щодо її розміщення, визначеним розділом II Порядку
Суть порушення: розміщення вивіски з порушенням вимог до: технічних характеристик (параметрів) (п.п 2.2.12.4, п.п 2.3.3), місця розміщення (абзац 5 п.п.2.2.9, п.п.2.2.4).
Спосіб усунення порушення (виконання зобов'язання): привести вивіску у відповідність до вимог Порядку або здійснити її демонтаж.
Термін усунення порушення (строк добровільного виконання зобов'язання) до: 04.11.2026 р.
Примітка (№ вивіски): № 246527С

Про усунення зазначених порушень (виконання зобов'язання) необхідно повідомити Управління з питань реклами виконавчого органу Київської міської ради (Київської міської державної адміністрації) (далі – Управління) за адресою: 01001, м. Київ, вул. Хрещатик, 36, або 04070, м. Київ, Боричів узвіз, 8, тел. 481-47-18 в письмовій формі з фотофіксацією усунутих порушень.

У разі невиконання цієї вимоги (зобов'язання) у добровільному порядку, вивіска буде демонтована підпорядкованим Управлінню комунальним підприємством виконавчого органу Київради (Київської міської державної адміністрації) «Київреклама» (далі – КП «Київреклама») на підставі відповідного наказу Управління про демонтаж вивісок. Після демонтажу вивіски, на Вас буде покладено обов'язок компенсації витрат пов'язаних з демонтажем вивіски, її транспортуванням та подальшим зберіганням згідно затвердженого КП «Київреклама» кошторису (планової собівартості робіт з демонтажу вивіски). З кошторисом витрат (плановою собівартістю робіт з демонтажу вивіски) можна ознайомитись на офіційному веб-сайті КП «Київреклама» за посиланням: https://www.kyivreclama.kyiv.ua/demontazh/. Витрати на демонтаж вивіски можуть бути збільшені, якщо виконання заходів впливу (демонтажу) призведе до такого збільшення.

Вимога може бути оскаржена в порядку адміністративного судочинства до окружного адміністративного суду за вибором зобов'язаної особи за зареєстрованим у встановленому законом порядку місцем проживання (перебування, знаходження) цієї зобов'язаної особи або до окружного адміністративного суду за місцезнаходженням Управління протягом шестимісячного строку, який обчислюється з дня, коли особа дізналася або повинна була дізнатися про порушення своїх прав, свобод чи інтересів.

Вимогу склав: головний спеціаліст Головченко М.Ф. _____

(посада, прізвище, ім'я, по батькові та підпис працівника відділу контролю та обліку рекламних засобів та вивісок)

Вимогу одержав _____

(посада, прізвище, ім'я, по батькові та підпис)

Увага: всю необхідну інформацію з питань оформлення вивісок можна знайти на офіційному веб-сайті Управління за посиланням: https://reklama.kyivcity.gov.ua/. Відповіді на найпопулярніші питання, які виникають при оформленні вивісок ви можете отримати скориставшись чат-ботом Управління за посиланням: https://t.me/kyivreklama_bot.

Відтермінування виконання цієї вимоги (зобов'язання) не передбачено нормативно-правовими актами.

АКТ обстеження
від 18.09.2026 р.

За результатами обстеження території міста Києва, за адресою: **Дарницький р-н, просп. Петра Григоренка, 5** виявлено порушення Порядку розміщення вивісок у місті Києві, затвердженого рішенням Київської міської ради від 20.04.2017 №224/2446 (зі змінами і доповненнями) (далі – Порядок) та Правил благоустрою міста Києва, затверджених рішенням Київської міської ради від 25.12.2008 №1051/1051 (зі змінами і доповненнями), а саме: **розміщення вивіски з невідповідністю вимогам щодо її розміщення, визначеним розділом II Порядку.**

Найменування юридичної особи або прізвище, ім'я, по батькові фізичної особи-підприємця або самозайнятої особи, якій належить вивіска:
ТОВАРИСТВО З ОБМЕЖЕНОЮ ВІДПОВІДАЛЬНІСТЮ "КИЙФАРМ"

Примітка (№ вивіски): № 246527С

Акт підготував:
Провідний фахівець КП "Київреклама":
_____ **Марченко А.К.**

Акт підписав:
Начальник відділу обстежень та обліку рекламних засобів КП «Київреклама»:
_____ **Бондарчук А.П.**

Фотофіксація розміщення: Вивіска

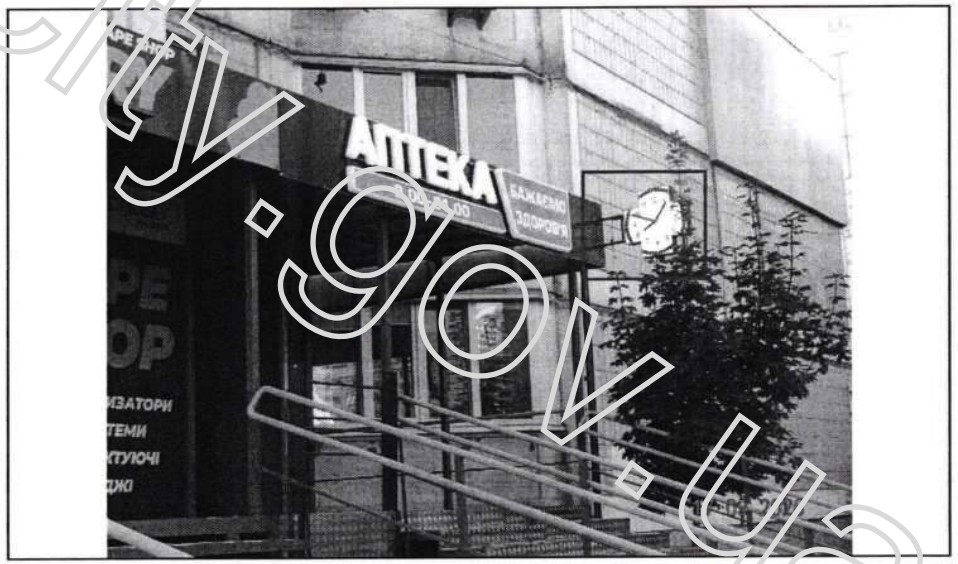

reklama.kyivcity.gov.ua

ВИКОНАВЧИЙ ОРГАН КИЇВСЬКОЇ МІСЬКОЇ РАДИ
(КИЇВСЬКОЇ МІСЬКОЇ ДЕРЖАВНОЇ АДМІНІСТРАЦІЇ)
УПРАВЛІННЯ З ПИТАНЬ РЕКЛАМИ

вул. Хрещатик, 36, м. Київ, 01001, тел. (044) 481 47 18, E-mail: reklama.kyiv@kyivcity.gov.ua
Контактний центр міста Києва (044) 15 51, Код ЄДРПОУ 41348526

ВИМОГА № 010000-26
від 14.10.2026 р.

Склав: головний спеціаліст Головченко М.Ф.

(посада та ПІБ працівника відділу контролю та обліку рекламних засобів та вивісок)

На ім'я: ФІЗИЧНА ОСОБА-ПІДПРИЄМЕЦЬ КРИКУН ЛЮДМИЛА ІВАНІВНА

(найменування юридичної особи або прізвище, ім'я, по батькові фізичної особи-підприємця або самозайнятої особи)

Місцезнаходження згідно даних ЄДР: 02055, м. Київ, пр. Григоренка Петра, 11-А, кв. 117, тел.380962142740, 380674403917

(район, вулиця, № будинку, контактний телефон)

щодо усунення порушень Порядку розміщення вивісок у місті Києві, затвердженого рішенням Київської міської ради від 20.04.2017 №224/2446 (зі змінами і доповненнями) (далі – Порядок) та Правил благоустрою міста Києва, затверджених рішенням Київської міської ради від 25.12.2008 № 1051/1051 (зі змінами і доповненнями).

Порушення: встановлення вивіски з невідповідністю вимогам щодо її розміщення, визначеним розділом II Порядку.
Суть порушення: розміщення вивіски з порушенням вимог до: технічних характеристик (параметрів) (п.п 2.1.3, п.п 2.3.4, п.п 2.2.8), місця розміщення (п.п.2.2.7).
Спосіб усунення порушення (виконання зобов'язання): привести вивіску у відповідність до вимог Порядку або здійснити її демонтаж.
Термін усунення порушення (строк добровільного виконання зобов'язання) до: 04.11.2026 р.
Примітка (№ вивіски): № 208111С

Про усунення зазначених порушень (виконання зобов'язання) необхідно повідомити Управління з питань реклами виконавчого органу Київської міської ради (Київської міської державної адміністрації) (далі – Управління) за адресою: 01001, м. Київ, вул. Хрещатик, 36, або 04070, м. Київ, Боричів узвіз, 8, тел. 481-47-18 в письмовій формі з фотофіксацією усунутих порушень.
У разі невиконання цієї вимоги (зобов'язання) у добровільному порядку, вивіска буде демонтована підпорядкованим Управлінню комунальним підприємством виконавчого органу Київради (Київської міської державної адміністрації) «Київреклама» (далі – КП «Київреклама») на підставі відповідного наказу Управління про демонтаж вивісок. Після демонтажу вивіски, на Вас буде покладено обов'язок компенсації витрат пов'язаних з демонтажем вивіски, її транспортуванням та подальшим зберіганням згідно затвердженого КП «Київреклама» кошторису (планової собівартості робіт з демонтажу вивіски). З кошторисом витрат (плановою собівартістю робіт з демонтажу вивіски) можна ознайомитись на офіційному веб-сайті КП «Київреклама» за посиланням: https://www.kyivreclama.kyiv.ua/demontazh/. Витрати на демонтаж вивіски можуть бути збільшені, якщо виконання заходів впливу (демонтажу) призведе до такого збільшення.
Вимога може бути оскаржена в порядку адміністративного судочинства до окружного адміністративного суду за вибором зобов'язаної особи за зареєстрованим у встановленому законом порядку місцем проживання (перебування, знаходження) цієї зобов'язаної особи або до окружного адміністративного суду за місцезнаходженням Управління протягом шестимісячного строку, який обчислюється з дня, коли особа дізналася або повинна була дізнатися про порушення своїх прав, свобод чи інтересів.

Вимогу склав: головний спеціаліст Головченко М.Ф. _____

(посада, прізвище, ім'я, по батькові та підпис працівника відділу контролю та обліку рекламних засобів та вивісок)

Вимогу одержав _____

(посада, прізвище, ім'я, по батькові та підпис)

Увага: всю необхідну інформацію з питань оформлення вивісок можна знайти на офіційному веб-сайті Управління за посиланням: https://reklama.kyivcity.gov.ua/. Відповіді на найпопулярніші питання, які виникають при оформленні вивісок ви можете отримати скориставшись чат-ботом Управління за посиланням: https://t.me/kyivreklama_bot.
Відтермінування виконання цієї вимоги (зобов'язання) не передбачено нормативно-правовими актами.

АКТ обстеження
від 18.09.2026 р.

За результатами обстеження території міста Києва, за адресою: **Шевченківський р-н, вул. Деревлянська (Якіра), 8** виявлено порушення Порядку розміщення вивісок у місті Києві, затвердженого рішенням Київської міської ради від 20.04.2017 №224/2446 (зі змінами і доповненнями) (далі – Порядок) та Правил благоустрою міста Києва, затверджених рішенням Київської міської ради від 25.12.2008 №1051/1051 (зі змінами і доповненнями), а саме: **розміщення вивіски з невідповідністю вимогам щодо її розміщення, визначеним розділом II Порядку.**

Найменування юридичної особи або прізвище, ім'я, по батькові фізичної особи-підприємця або самозайнятої особи, якій належить вивіска:
ФІЗИЧНА ОСОБА-ПІДПРИЄМЕЦЬ КРИКУН ЛЮДМИЛА ІВАНІВНА

Примітка (№ вивіски): № 208111С

Акт підготував:
Провідний фахівець КП "Київреклама":
_____ **Золотар З.М.**

Акт підписав:
Начальник відділу обстежень та обліку рекламних засобів КП «Київреклама»:
_____ **Бондарчук А.П.**

Фотофіксація розміщення: Вивіска



reklama.kyivcity.gov.ua

ВИКОНАВЧИЙ ОРГАН КИЇВСЬКОЇ МІСЬКОЇ РАДИ
(КИЇВСЬКОЇ МІСЬКОЇ ДЕРЖАВНОЇ АДМІНІСТРАЦІЇ)
УПРАВЛІННЯ З ПИТАНЬ РЕКЛАМИ

вул. Хрещатик, 36, м. Київ, 01001, тел. (044) 481 47 18, E-mail: reklama.kyiv@kyivcity.gov.ua
Контактний центр міста Києва (044) 15 51, Код ЄДРПОУ 41348526

ВИМОГА № 010001-26
від 14.10.2026 р.

Склав: головний спеціаліст Головченко М.Ф.

(посада та ПІБ працівника відділу контролю та обліку рекламних засобів та вивісок)

На ім'я: ТОВАРИСТВО З ОБМЕЖЕНОЮ ВІДПОВІДАЛЬНІСТЮ "ФУД-МАРКЕТ 2024"

(найменування юридичної особи або прізвище, ім'я, по батькові фізичної особи-підприємця або самозайнятої особи)

Місцезнаходження згідно даних ЄДР: 08132, Київська обл., Бучанський р-н, м. Вишневе, вул. Машинобудівників, 1-Г, тел.380509694734

(район, вулиця, № будинку, контактний телефон)

щодо усунення порушень Порядку розміщення вивісок у місті Києві, затвердженого рішенням Київської міської ради від 20.04.2017 №224/2446 (зі змінами і доповненнями) (далі – Порядок) та Правил благоустрою міста Києва, затверджених рішенням Київської міської ради від 25.12.2008 № 1051/1051 (зі змінами і доповненнями).

Порушення: встановлення вивіски з невідповідністю вимогам щодо її розміщення, визначеним розділом II Порядку.
Суть порушення: розміщення вивіски з порушенням вимог до: технічних характеристик (параметрів) (п.п 2.2.8).
Спосіб усунення порушення (виконання зобов'язання): привести вивіску у відповідність до вимог Порядку або здійснити її демонтаж.
Термін усунення порушення (строк добровільного виконання зобов'язання) до: 04.11.2026 р.
Примітка (№ вивіски): № 197384С

Про усунення зазначених порушень (виконання зобов'язання) необхідно повідомити Управління з питань реклами виконавчого органу Київської міської ради (Київської міської державної адміністрації) (далі – Управління) за адресою: 01001, м. Київ, вул. Хрещатик, 36, або 04070, м. Київ, Боричів узвіз, 8, тел. 481-47-18 в письмовій формі з фотофіксацією усунутих порушень.

У разі невиконання цієї вимоги (зобов'язання) у добровільному порядку, вивіска буде демонтована підпорядкованим Управлінню комунальним підприємством виконавчого органу Київради (Київської міської державної адміністрації) «Київреклама» (далі – КП «Київреклама») на підставі відповідного наказу Управління про демонтаж вивісок. Після демонтажу вивіски, на Вас буде покладено обов'язок компенсації витрат пов'язаних з демонтажем вивіски, її транспортуванням та подальшим зберіганням згідно затвердженого КП «Київреклама» кошторису (планової собівартості робіт з демонтажу вивіски). З кошторисом витрат (плановою собівартістю робіт з демонтажу вивіски) можна ознайомитись на офіційному веб-сайті КП «Київреклама» за посиланням: https://www.kyivreclama.kyiv.ua/demontazh/. Витрати на демонтаж вивіски можуть бути збільшені, якщо виконання заходів впливу (демонтажу) призведе до такого збільшення.

Вимога може бути оскаржена в порядку адміністративного судочинства до окружного адміністративного суду за вибором зобов'язаної особи за зареєстрованим у встановленому законом порядку місцем проживання (перебування, знаходження) цієї зобов'язаної особи або до окружного адміністративного суду за місцезнаходженням Управління протягом шестимісячного строку, який обчислюється з дня, коли особа дізналася або повинна була дізнатися про порушення своїх прав, свобод чи інтересів.

Вимогу склав: головний спеціаліст Головченко М.Ф. _____

(посада, прізвище, ім'я, по батькові та підпис працівника відділу контролю та обліку рекламних засобів та вивісок)

Вимогу одержав _____

(посада, прізвище, ім'я, по батькові та підпис)

Увага: всю необхідну інформацію з питань оформлення вивісок можна знайти на офіційному веб-сайті Управління за посиланням: https://reklama.kyivcity.gov.ua/. Відповіді на найпопулярніші питання, які виникають при оформленні вивісок ви можете отримати скориставшись чат-ботом Управління за посиланням: https://t.me/kyivreklama_bot.

Відтермінування виконання цієї вимоги (зобов'язання) не передбачено нормативно-правовими актами.

АКТ обстеження
від 18.09.2026 р.

За результатами обстеження території міста Києва, за адресою: **Солом'янський р-н, просп. Повітряних сил (Повітрофлотський), 34** виявлено порушення Порядку розміщення вивісок у місті Києві, затвердженого рішенням Київської міської ради від 20.04.2017 №224/2446 (зі змінами і доповненнями) (далі – Порядок) та Правил благоустрою міста Києва, затверджених рішенням Київської міської ради від 25.12.2008 №1051/1051 (зі змінами і доповненнями), а саме: **розміщення вивіски з невідповідністю вимогам щодо її розміщення, визначеним розділом II Порядку.**

Найменування юридичної особи або прізвище, ім'я, по батькові фізичної особи-підприємця або самозайнятої особи, якій належить вивіска:
ТОВАРИСТВО З ОБМЕЖЕНОЮ ВІДПОВІДАЛЬНІСТЮ "ФУД-МАРКЕТ 2024"

Примітка (№ вивіски): № 197384С

Акт підготував:
Провідний фахівець КП "Київреклама":
_____ **Левчун Ю.В.**

Акт підписав:
Начальник відділу обстежень та обліку рекламних засобів КП «Київреклама»:
_____ **Бондарчук А.П.**

Фотофіксація розміщення: Вивіска

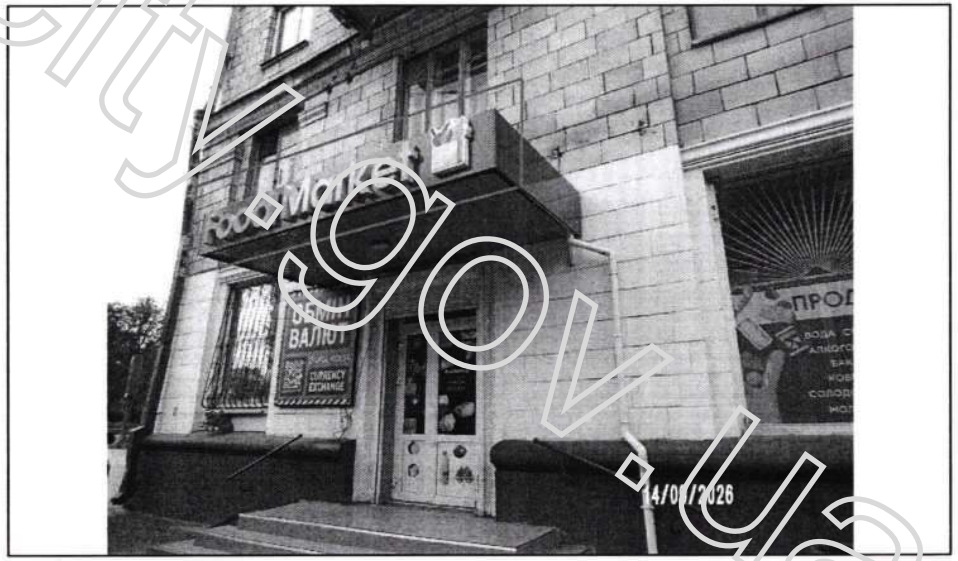

reklama.kyivcity.gov.ua

ВИКОНАВЧИЙ ОРГАН КИЇВСЬКОЇ МІСЬКОЇ РАДИ
(КИЇВСЬКОЇ МІСЬКОЇ ДЕРЖАВНОЇ АДМІНІСТРАЦІЇ)
УПРАВЛІННЯ З ПИТАНЬ РЕКЛАМИ

вул. Хрещатик, 36, м. Київ, 01001, тел. (044) 481 47 18, E-mail: reklama.kyiv@kyivcity.gov.ua
Контактний центр міста Києва (044) 15 51, Код ЄДРПОУ 41348526

ВИМОГА № 010002-26
від 14.10.2026 р.

Склав: головний спеціаліст Головченко М.Ф.

(посада та ПІБ працівника відділу контролю та обліку рекламних засобів та вивісок)

На ім'я: ФІЗИЧНА ОСОБА-ПІДПРИЄМЕЦЬ ДІДЕНКО АЛЛА ВІКТОРІВНА

(найменування юридичної особи або прізвище, ім'я, по батькові фізичної особи-підприємця або самозайнятої особи)

Місцезнаходження згідно даних ЄДР: 04112, м. Київ, вул. Паркова-Сирецька, 12, кв. 16, тел.380637044134

(район, вулиця, № будинку, контактний телефон)

щодо усунення порушень Порядку розміщення вивісок у місті Києві, затвердженого рішенням Київської міської ради від 20.04.2017 №224/2446 (зі змінами і доповненнями) (далі – Порядок) та Правил благоустрою міста Києва, затверджених рішенням Київської міської ради від 25.12.2008 № 1051/1051 (зі змінами і доповненнями).

Порушення: встановлення вивіски з невідповідністю вимогам щодо її розміщення, визначеним розділом II Порядку.
Суть порушення: розміщення вивіски з порушенням вимог до: технічних характеристик (параметрів) (п.п 2.1.1), інформаційних вимог (п.п 2.6.1, п.п 2.6.3).
Спосіб усунення порушення (виконання зобов'язання): привести вивіску у відповідність до вимог Порядку або здійснити її демонтаж.
Термін усунення порушення (строк добровільного виконання зобов'язання) до: 04.11.2026 р.
Примітка (№ вивіски): № 228137С

Про усунення зазначених порушень (виконання зобов'язання) необхідно повідомити Управління з питань реклами виконавчого органу Київської міської ради (Київської міської державної адміністрації) (далі – Управління) за адресою: 01001, м. Київ, вул. Хрещатик, 36, або 04070, м. Київ, Боричів узвіз, 8, тел. 481-47-18 в письмовій формі з фотофіксацією усунутих порушень.

У разі невиконання цієї вимоги (зобов'язання) у добровільному порядку, вивіска буде демонтована підпорядкованим Управлінню комунальним підприємством виконавчого органу Київради (Київської міської державної адміністрації) «Київреклама» (далі – КП «Київреклама») на підставі відповідного наказу Управління про демонтаж вивісок. Після демонтажу вивіски, на Вас буде покладено обов'язок компенсації витрат пов'язаних з демонтажем вивіски, її транспортуванням та подальшим зберіганням згідно затвердженого КП «Київреклама» кошторису (планової собівартості робіт з демонтажу вивіски). З кошторисом витрат (плановою собівартістю робіт з демонтажу вивіски) можна ознайомитись на офіційному веб-сайті КП «Київреклама» за посиланням: https://www.kyivreclama.kyiv.ua/demontazh/. Витрати на демонтаж вивіски можуть бути збільшені, якщо виконання заходів впливу (демонтажу) призведе до такого збільшення.

Вимога може бути оскаржена в порядку адміністративного судочинства до окружного адміністративного суду за вибором зобов'язаної особи за зареєстрованим у встановленому законом порядку місцем проживання (перебування, знаходження) цієї зобов'язаної особи або до окружного адміністративного суду за місцезнаходженням Управління протягом шестимісячного строку, який обчислюється з дня, коли особа дізналася або повинна була дізнатися про порушення своїх прав, свобод чи інтересів.

Вимогу склав: головний спеціаліст Головченко М.Ф. _____

(посада, прізвище, ім'я, по батькові та підпис працівника відділу контролю та обліку рекламних засобів та вивісок)

Вимогу одержав _____

(посада, прізвище, ім'я, по батькові та підпис)

Увага: всю необхідну інформацію з питань оформлення вивісок можна знайти на офіційному веб-сайті Управління за посиланням: https://reklama.kyivcity.gov.ua/. Відповіді на найпопулярніші питання, які виникають при оформленні вивісок ви можете отримати скориставшись чат-ботом Управління за посиланням: https://t.me/kyivreklama_bot.

Відтермінування виконання цієї вимоги (зобов'язання) не передбачено нормативно-правовими актами.

АКТ обстеження
від 17.09.2026 р.

За результатами обстеження території міста Києва, за адресою: **Шевченківський р-н, вул. Деревлянська (Якіра), 12/42** виявлено порушення Порядку розміщення вивісок у місті Києві, затвердженого рішенням Київської міської ради від 20.04.2017 №224/2446 (зі змінами і доповненнями) (далі – Порядок) та Правил благоустрою міста Києва, затверджених рішенням Київської міської ради від 25.12.2008 №1051/1051 (зі змінами і доповненнями), а саме: **розміщення вивіски з невідповідністю вимогам щодо її розміщення, визначеним розділом II Порядку.**

Найменування юридичної особи або прізвище, ім'я, по батькові фізичної особи-підприємця або самозайнятої особи, якій належить вивіска:
ФІЗИЧНА ОСОБА-ПІДПРИЄМЕЦЬ ДІДЕНКО АЛЛА ВІКТОРІВНА

Примітка (№ вивіски): № 228137С

Акт підготував:
Провідний фахівець КП "Київреклама":
_____ **Золотар З.М.**

Акт підписав:
Начальник відділу обстежень та обліку рекламних засобів КП «Київреклама»:
_____ **Бондарчук А.П.**

Фотофіксація розміщення: Вивіска



reklama.kyivcity.gov.ua

ВИКОНАВЧИЙ ОРГАН КИЇВСЬКОЇ МІСЬКОЇ РАДИ
(КИЇВСЬКОЇ МІСЬКОЇ ДЕРЖАВНОЇ АДМІНІСТРАЦІЇ)
УПРАВЛІННЯ З ПИТАНЬ РЕКЛАМИ

вул. Хрещатик, 36, м. Київ, 01001, тел. (044) 481 47 18, E-mail: reklama.kyiv@kyivcity.gov.ua
Контактний центр міста Києва (044) 15 51, Код ЄДРПОУ 41348526

ВИМОГА № 010003-26
від 14.10.2026 р.

Склав: головний спеціаліст Головченко М.Ф.

(посада та ПІБ працівника відділу контролю та обліку рекламних засобів та вивісок)

На ім'я: ТОВАРИСТВО З ОБМЕЖЕНОЮ ВІДПОВІДАЛЬНІСТЮ "ДОБРИЙ ДОКТОР СТОМАТОЛОГІЯ"

(найменування юридичної особи або прізвище, ім'я, по батькові фізичної особи-підприємця або самозайнятої особи)

Місцезнаходження згідно даних ЄДР: 02156, м. Київ, вул.Мілютенка, 11, нежитлове прим. 2, 2а, тел.380961020308

(район, вулиця, № будинку, контактний телефон)

щодо усунення порушень Порядку розміщення вивісок у місті Києві, затвердженого рішенням Київської міської ради від 20.04.2017 №224/2446 (зі змінами і доповненнями) (далі – Порядок) та Правил благоустрою міста Києва, затверджених рішенням Київської міської ради від 25.12.2008 № 1051/1051 (зі змінами і доповненнями).

Порушення: встановлення вивіски з невідповідністю вимогам щодо її розміщення, визначеним розділом II Порядку
Суть порушення: розміщення вивіски з порушенням вимог до: місця розміщення (абзац 3 п.п.2.2.2.)
Спосіб усунення порушення (виконання зобов'язання): привести вивіску у відповідність до вимог Порядку або ознайомитись із демонтаж.
Термін усунення порушення (строк добровільного виконання зобов'язання) до: 04.11.2026 р.
Примітка (№ вивіски): № 246569С

Про усунення зазначених порушень (виконання зобов'язання) необхідно повідомити Управління з питань реклами виконавчого органу Київської міської ради (Київської міської державної адміністрації) (далі – Управління) за адресою: 01001, м. Київ, вул. Хрещатик, 36, або 04070, м. Київ, Боричів узвіз, 8, тел. 481-47-18 в письмовій формі з фотофіксацією усунутих порушень.

У разі невиконання цієї вимоги (зобов'язання) у добровільному порядку, вивіска буде демонтована підпорядкованим Управлінню комунальним підприємством виконавчого органу Київради (Київської міської державної адміністрації) «Київреклама» (далі – КП «Київреклама») на підставі відповідного наказу Управління про демонтаж вивіски. Після демонтажу вивіски, на Вас буде покладено обов'язок компенсації витрат пов'язаних з демонтажем вивіски, її транспортуванням та подальшим зберіганням згідно затвердженого КП «Київреклама» кошторису (планової собівартості робіт з демонтажу вивіски). З кошторисом витрат (плановою собівартістю робіт з демонтажу вивіски) можна ознайомитись на офіційному веб-сайті КП «Київреклама» за посиланням: https://www.kyivreclama.kyiv.ua/demontazh/. Витрати на демонтаж вивіски можуть бути збільшені, якщо виконання заходів впливу (демонтажу) призведе до такого збільшення.

Вимога може бути оскаржена в порядку адміністративного судочинства до окружного адміністративного суду за вибором зобов'язаної особи за зареєстрованим у встановленому законом порядку місцем проживання (перебування, знаходження) цієї зобов'язаної особи або до окружного адміністративного суду за місцезнаходженням Управління протягом шестимісячного строку, який обчислюється з дня, коли особа дізналася або повинна була дізнатися про порушення своїх прав, свобод чи інтересів.

Вимогу склав: головний спеціаліст Головченко М.Ф. _____

(посада, прізвище, ім'я, по батькові та підпис працівника відділу контролю та обліку рекламних засобів та вивісок)

Вимогу одержав _____

(посада, прізвище, ім'я, по батькові та підпис)

Увага:всю необхідну інформацію з питань оформлення вивісок можна знайти на офіційному веб-сайті Управління за посиланням: https://reklama.kyivcity.gov.ua/. Відповіді на найпопулярніші питання, які виникають при оформленні вивісок ви можете отримати скориставшись чат-ботом Управління за посиланням: https://t.me/kyivreklama_bot.

Відтермінування виконання цієї вимоги (зобов'язання) не передбачено нормативно-правовими актами.

АКТ обстеження
від 18.09.2026 р.

За результатами обстеження території міста Києва, за адресою: **Дніпровський р-н, вул. Шептицького Андрея Митрополита (Луначарського), 10** виявлено порушення Порядку розміщення вивісок у місті Києві, затвердженого рішенням Київської міської ради від 20.04.2017 №224/2446 (зі змінами і доповненнями) (далі – Порядок) та Правил благоустрою міста Києва, затверджених рішенням Київської міської ради від 25.12.2008 №1051/1051 (зі змінами і доповненнями), а саме: **розміщення вивіски з невідповідністю вимогам щодо її розміщення, визначеним розділом II Порядку.**

Найменування юридичної особи або прізвище, ім'я, по батькові фізичної особи-підприємця або самозайнятої особи, якій належить вивіска:
ТОВАРИСТВО З ОБМЕЖЕНОЮ ВІДПОВІДАЛЬНІСТЮ "ДОБРИЙ ДОКТОР СТОМАТОЛОГІЯ"

Примітка (№ вивіски): № 246569С

Акт підготував:
Провідний фахівець КП "Київреклама":
_____ **Градова Д.Р.**

Акт підписав:
Начальник відділу обстежень та обліку рекламних засобів КП «Київреклама»:
_____ **Бондарчук А.П.**

Фотофіксація розміщення: Вивіска

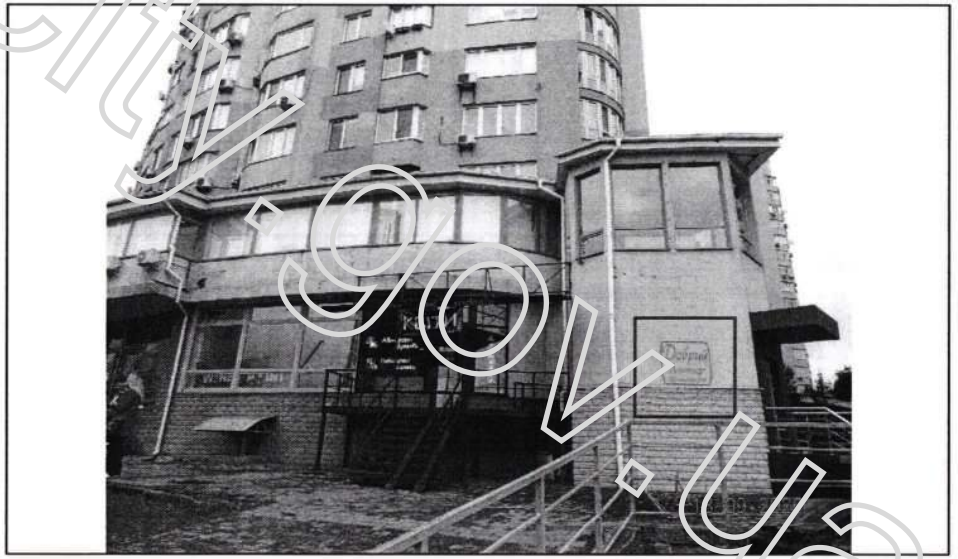

reklama.kyivcity.gov.ua

ВИКОНАВЧИЙ ОРГАН КИЇВСЬКОЇ МІСЬКОЇ РАДИ
(КИЇВСЬКОЇ МІСЬКОЇ ДЕРЖАВНОЇ АДМІНІСТРАЦІЇ)
УПРАВЛІННЯ З ПИТАНЬ РЕКЛАМИ

вул. Хрещатик, 36, м. Київ, 01001, тел. (044) 481 47 18, E-mail: reklama.kyiv@kyivcity.gov.ua
Контактний центр міста Києва (044) 15 51, Код ЄДРПОУ 41348526

ВИМОГА № 010004-26
від 14.10.2026 р.

Склав: головний спеціаліст Головченко М.Ф.

(посада та ПІБ працівника відділу контролю та обліку рекламних засобів та вивісок)

На ім'я: ТОВАРИСТВО З ОБМЕЖЕНОЮ ВІДПОВІДАЛЬНІСТЮ "ІНЖЕНЕРНО-ТЕХНІЧНИЙ ЦЕНТР "ІВІК"

(найменування юридичної особи або прізвище, ім'я, по батькові фізичної особи-підприємця або самозайнятої особи)

Місцезнаходження згідно даних ЄДР: 03115, м. Київ, вул. Краснозоряного/Котельникова, 14/34, тел.380445020060, 380445020063

(район, вулиця, № будинку, контактний телефон)

щодо усунення порушень Порядку розміщення вивісок у місті Києві, затвердженого рішенням Київської міської ради від 20.04.2017 №224/2446 (зі змінами і доповненнями) (далі – Порядок) та Правил благоустрою міста Києва, затверджених рішенням Київської міської ради від 25.12.2008 № 1051/1051 (зі змінами і доповненнями).

Порушення: встановлення вивіски з невідповідністю вимогам щодо її розміщення, визначеним розділом II Порядку.
Суть порушення: розміщення вивіски з порушенням вимог до: технічних характеристик (параметрів) (п.п 2.2.3, абзац 5 п.п.2.2.2), місця розміщення (п.п.2.2.6).
Спосіб усунення порушення (виконання зобов'язання): привести вивіску у відповідність до вимог Порядку або здійснити її демонтаж.
Термін усунення порушення (строк добровільного виконання зобов'язання) до: 04.11.2026 р.
Примітка (№ вивіски): № 195959С

Про усунення зазначених порушень (виконання зобов'язання) необхідно повідомити Управління з питань реклами виконавчого органу Київської міської ради (Київської міської державної адміністрації) (далі – Управління) за адресою: 01001, м. Київ, вул. Хрещатик, 36, або 04070, м. Київ, Боричів узвіз, 8, тел. 481-47-18 в письмовій формі з фотофіксацією усунутих порушень.

У разі невиконання цієї вимоги (зобов'язання) у добровільному порядку, вивіска буде демонтована підпорядкованим Управлінню комунальним підприємством виконавчого органу Київради (Київської міської державної адміністрації) «Київреклама» (далі – КП «Київреклама») на підставі відповідного наказу Управління про демонтаж вивісок. Після демонтажу вивіски, на Вас буде покладено обов'язок компенсації витрат пов'язаних з демонтажем вивіски, її транспортуванням та подальшим зберіганням згідно затвердженого КП «Київреклама» кошторису (планової собівартості робіт з демонтажу вивіски). З кошторисом витрат (плановою собівартістю робіт з демонтажу вивіски) можна ознайомитись на офіційному веб-сайті КП «Київреклама» за посиланням: https://www.kyivreclama.kyiv.ua/demontazh/. Витрати на демонтаж вивіски можуть бути збільшені, якщо виконання заходів впливу (демонтажу) призведе до такого збільшення.

Вимога може бути оскаржена в порядку адміністративного судочинства до окружного адміністративного суду за вибором зобов'язаної особи за зареєстрованим у встановленому законом порядку місцем проживання (перебування, знаходження) цієї зобов'язаної особи або до окружного адміністративного суду за місцезнаходженням Управління протягом шестимісячного строку, який обчислюється з дня, коли особа дізналася або повинна була дізнатися про порушення своїх прав, свобод чи інтересів.

Вимогу склав: головний спеціаліст Головченко М.Ф. _____

(посада, прізвище, ім'я, по батькові та підпис працівника відділу контролю та обліку рекламних засобів та вивісок)

Вимогу одержав _____

(посада, прізвище, ім'я, по батькові та підпис)

Увага: всю необхідну інформацію з питань оформлення вивісок можна знайти на офіційному веб-сайті Управління за посиланням: https://reklama.kyivcity.gov.ua/. Відповіді на найпопулярніші питання, які виникають при оформленні вивісок ви можете отримати скориставшись чат-ботом Управління за посиланням: https://t.me/kyivreklama_bot.

Відтермінування виконання цієї вимоги (зобов'язання) не передбачено нормативно-правовими актами.

АКТ обстеження
від 18.09.2026 р.

За результатами обстеження території міста Києва, за адресою: **Шевченківський р-н, вул. Деревлянська (Якіра), 10-а** виявлено порушення Порядку розміщення вивісок у місті Києві, затвердженого рішенням Київської міської ради від 20.04.2017 №224/2446 (зі змінами і доповненнями) (далі – Порядок) та Правил благоустрою міста Києва, затверджених рішенням Київської міської ради від 25.12.2008 №1051/1051 (зі змінами і доповненнями), а саме: **розміщення вивіски з невідповідністю вимогам щодо її розміщення, визначеним розділом II Порядку.**

Найменування юридичної особи або прізвище, ім'я, по батькові фізичної особи-підприємця або самозайнятої особи, якій належить вивіска:
ТОВАРИСТВО З ОБМЕЖЕНОЮ ВІДПОВІДАЛЬНІСТЮ "ІНЖЕНЕРНО-ТЕХНІЧНИЙ ЦЕНТР "ІВІК"

Примітка (№ вивіски): № 195959С

Акт підготував:
Провідний фахівець КП "Київреклама":
_____ **Золотар З.М.**

Акт підписав:
Начальник відділу обстежень та обліку рекламних засобів КП «Київреклама»:
_____ **Бондарчук А.П.**

Фотофіксація розміщення: Вивіска



reklama.kyivcity.gov.ua

ВИКОНАВЧИЙ ОРГАН КИЇВСЬКОЇ МІСЬКОЇ РАДИ
(КИЇВСЬКОЇ МІСЬКОЇ ДЕРЖАВНОЇ АДМІНІСТРАЦІЇ)
УПРАВЛІННЯ З ПИТАНЬ РЕКЛАМИ

вул. Хрещатик, 36, м. Київ, 01001, тел. (044) 481 47 18, E-mail: reklama.kyiv@kyivcity.gov.ua
Контактний центр міста Києва (044) 15 51, Код ЄДРПОУ 41348526

ВИМОГА № 010005-26
від 14.10.2026 р.

Склав: головний спеціаліст Головченко М.Ф.

(посада та ПІБ працівника відділу контролю та обліку рекламних засобів та вивісок)

На ім'я: ТОВАРИСТВО З ОБМЕЖЕНОЮ ВІДПОВІДАЛЬНІСТЮ "ІНЖЕНЕРНО-ТЕХНІЧНИЙ ЦЕНТР "ІВІК"

(найменування юридичної особи або прізвище, ім'я, по батькові фізичної особи-підприємця або самозайнятої особи)

Місцезнаходження згідно даних ЄДР: 03115, м. Київ, вул. Крамського/Котельникова, 14/34, тел.380445020060, 380445020063

(район, вулиця, № будинку, контактний телефон)

щодо усунення порушень Порядку розміщення вивісок у місті Києві, затвердженого рішенням Київської міської ради від 20.04.2017 №224/2446 (зі змінами і доповненнями) (далі – Порядок) та Правил благоустрою міста Києва, затверджених рішенням Київської міської ради від 25.12.2008 № 1051/1051 (зі змінами і доповненнями).

Порушення: встановлення вивіски з невідповідністю вимогам щодо її розміщення, визначеним розділом II Порядку.
Суть порушення: розміщення вивіски з порушенням вимог до: технічних характеристик (параметрів) (п.п 2.2.3. абзац 5 п.п.2.2.2), місця розміщення (п.п.2.2.6).
Спосіб усунення порушення (виконання зобов'язання): привести вивіску у відповідність до вимог Порядку або здійснити її демонтаж.
Термін усунення порушення (строк добровільного виконання зобов'язання) до: 04.11.2026 р.
Примітка (№ вивіски): № 195958С

Про усунення зазначених порушень (виконання зобов'язання) необхідно повідомити Управління з питань реклами виконавчого органу Київської міської ради (Київської міської державної адміністрації) (далі – Управління) за адресою: 01001, м. Київ, вул. Хрещатик, 36, або 04070, м. Київ, Боричів узвіз, 8, тел. 481-47-18 в письмовій формі з фотофіксацією усунутих порушень.

У разі невиконання цієї вимоги (зобов'язання) у добровільному порядку, вивіска буде демонтована підпорядкованим Управлінню комунальним підприємством виконавчого органу Київради (Київської міської державної адміністрації) «Київреклама» (далі – КП «Київреклама») на підставі відповідного наказу Управління про демонтаж вивісок. Після демонтажу вивіски, на Вас буде покладено обов'язок компенсації витрат пов'язаних з демонтажем вивіски, її транспортуванням та подальшим зберіганням згідно затвердженого КП «Київреклама» кошторису (планової собівартості робіт з демонтажу вивіски). З кошторисом витрат (плановою собівартістю робіт з демонтажу вивіски) можна ознайомитись на офіційному веб-сайті КП «Київреклама» за посиланням: https://www.kyivreclama.kyiv.ua/demontazh/. Витрати на демонтаж вивіски можуть бути збільшені, якщо виконання заходів впливу (демонтажу) призведе до такого збільшення.

Вимога може бути оскаржена в порядку адміністративного судочинства до окружного адміністративного суду за вибором зобов'язаної особи за зареєстрованим у встановленому законом порядку місцем проживання (перебування, знаходження) цієї зобов'язаної особи або до окружного адміністративного суду за місцезнаходженням Управління протягом шестимісячного строку, який обчислюється з дня, коли особа дізналася або повинна була дізнатися про порушення своїх прав, свобод чи інтересів.

Вимогу склав: головний спеціаліст Головченко М.Ф. _____

(посада, прізвище, ім'я, по батькові та підпис працівника відділу контролю та обліку рекламних засобів та вивісок)

Вимогу одержав _____

(посада, прізвище, ім'я, по батькові та підпис)

Увага: всю необхідну інформацію з питань оформлення вивісок можна знайти на офіційному веб-сайті Управління за посиланням: https://reklama.kyivcity.gov.ua/. Відповіді на найпопулярніші питання, які виникають при оформленні вивісок ви можете отримати скориставшись чат-ботом Управління за посиланням: https://t.me/kyivreklama_bot.

Відтермінування виконання цієї вимоги (зобов'язання) не передбачено нормативно-правовими актами.

АКТ обстеження
від 18.09.2026 р.

За результатами обстеження території міста Києва, за адресою: **Шевченківський р-н, вул. Деревлянська (Якіра), 10-а** виявлено порушення Порядку розміщення вивісок у місті Києві, затвердженого рішенням Київської міської ради від 20.04.2017 №224/2446 (зі змінами і доповненнями) (далі – Порядок) та Правил благоустрою міста Києва, затверджених рішенням Київської міської ради від 25.12.2008 №1051/1051 (зі змінами і доповненнями), а саме: **розміщення вивіски з невідповідністю вимогам щодо її розміщення, визначеним розділом II Порядку.**

Найменування юридичної особи або прізвище, ім'я, по батькові фізичної особи-підприємця або самозайнятої особи, якій належить вивіска:
ТОВАРИСТВО З ОБМЕЖЕНОЮ ВІДПОВІДАЛЬНІСТЮ "ІНЖЕНЕРНО-ТЕХНІЧНИЙ ЦЕНТР "ІВІК"

Примітка (№ вивіски): № 195958С

Акт підготував:
Провідний фахівець КП "Київреклама":
_____ **Золотар З.М.**

Акт підписав:
Начальник відділу обстежень та обліку рекламних засобів КП «Київреклама»:
_____ **Бондарчук А.П.**

Фотофіксація розміщення: Вивіска



reklama.kyivcity.gov.ua

ВИКОНАВЧИЙ ОРГАН КИЇВСЬКОЇ МІСЬКОЇ РАДИ
(КИЇВСЬКОЇ МІСЬКОЇ ДЕРЖАВНОЇ АДМІНІСТРАЦІЇ)
УПРАВЛІННЯ З ПИТАНЬ РЕКЛАМИ

вул. Хрещатик, 36, м. Київ, 01001, тел. (044) 481 47 18, E-mail: reklama.kyiv@kyivcity.gov.ua
Контактний центр міста Києва (044) 15 51, Код ЄДРПОУ 41348526

ВИМОГА № 010006-26
від 14.10.2026 р.

Склав: головний спеціаліст Головченко М.Ф.

(посада та ПІБ працівника відділу контролю та обліку рекламних засобів та вивісок)

На ім'я: ФІЗИЧНА ОСОБА-ПІДПРИЄМЕЦЬ ЛОМАКО ЛІДІЯ ІГОРІВНА

(найменування юридичної особи або прізвище, ім'я, по батькові фізичної особи-підприємця або самозайнятої особи)

Місцезнаходження згідно даних ЄДР: 14013, Чернігівська обл., м. Чернігів, пр.Перемоги, 119-А, кв. 342, тел.380997590506

(район, вулиця, № будинку, контактний телефон)

щодо усунення порушень Порядку розміщення вивісок у місті Києві, затвердженого рішенням Київської міської ради від 20.04.2017 №224/2446 (зі змінами і доповненнями) (далі – Порядок) та Правил благоустрою міста Києва, затверджених рішенням Київської міської ради від 25.12.2008 № 1051/1051 (зі змінами і доповненнями).

Порушення: встановлення вивіски з невідповідністю вимогам щодо її розміщення, визначеним розділом II Порядку.
Суть порушення: розміщення вивіски з порушенням вимог до: місця розміщення (п.п.2.2.12.6, п.п.2.2.9).
Спосіб усунення порушення (виконання зобов'язання): привести вивіску у відповідність до вимог Порядку або демонтувати її демонтаж.
Термін усунення порушення (строк добровільного виконання зобов'язання) до: 04.11.2026 р.
Примітка (№ вивіски): № 246524С

Про усунення зазначених порушень (виконання зобов'язання) необхідно повідомити Управління з питань реклами виконавчого органу Київської міської ради (Київської міської державної адміністрації) (далі – Управління) за адресою: 01001, м. Київ, вул. Хрещатик, 36, або 04070, м. Київ, Боричів узвіз, 8, тел. 481-47-18 в письмовій формі з фотофіксацією усунутих порушень.

У разі невиконання цієї вимоги (зобов'язання) у добровільному порядку, вивіска буде демонтована підпорядкованим Управлінню комунальним підприємством виконавчого органу Київради (Київської міської державної адміністрації) «Київреклама» (далі – КП «Київреклама») на підставі відповідного наказу Управління про демонтаж вивісок. Після демонтажу вивіски, на Вас буде покладено обов'язок компенсації витрат пов'язаних з демонтажем вивіски, її транспортуванням та подальшим зберіганням згідно затвердженого КП «Київреклама» кошторису (планової собівартості робіт з демонтажу вивіски). З кошторисом витрат (плановою собівартістю робіт з демонтажу вивіски) можна ознайомитись на офіційному веб-сайті КП «Київреклама» за посиланням: https://www.kyivreclama.kyiv.ua/demontazh/. Витрати на демонтаж вивіски можуть бути збільшені, якщо виконання заходів впливу (демонтажу) призведе до такого збільшення.

Вимога може бути оскаржена в порядку адміністративного судочинства до окружного адміністративного суду за вибором зобов'язаної особи за зареєстрованим у встановленому законом порядку місцем проживання (перебування, знаходження) цієї зобов'язаної особи або до окружного адміністративного суду за місцезнаходженням Управління протягом шестимісячного строку, який обчислюється з дня, коли особа дізналася або повинна була дізнатися про порушення своїх прав, свобод чи інтересів.

Вимогу склав: головний спеціаліст Головченко М.Ф. _____

(посада, прізвище, ім'я, по батькові та підпис працівника відділу контролю та обліку рекламних засобів та вивісок)

Вимогу одержав _____

(посада, прізвище, ім'я, по батькові та підпис)

Увага: всю необхідну інформацію з питань оформлення вивісок можна знайти на офіційному веб-сайті Управління за посиланням: https://reklama.kyivcity.gov.ua/. Відповіді на найпопулярніші питання, які виникають при оформленні вивісок ви можете отримати скориставшись чат-ботом Управління за посиланням: https://t.me/kyivreklama_bot.

Відтермінування виконання цієї вимоги (зобов'язання) не передбачено нормативно-правовими актами.

АКТ обстеження
від 18.09.2026 р.

За результатами обстеження території міста Києва, за адресою: **Шевченківський р-н, вул. Деревлянська (Якіра), 8** виявлено порушення Порядку розміщення вивісок у місті Києві, затвердженого рішенням Київської міської ради від 20.04.2017 №224/2446 (зі змінами і доповненнями) (далі – Порядок) та Правил благоустрою міста Києва, затверджених рішенням Київської міської ради від 25.12.2008 №1051/1051 (зі змінами і доповненнями), а саме: **розміщення вивіски з невідповідністю вимогам щодо її розміщення, визначеним розділом II Порядку.**

Найменування юридичної особи або прізвище, ім'я, по батькові фізичної особи-підприємця або самозайнятої особи, якій належить вивіска:
ФІЗИЧНА ОСОБА-ПІДПРИЄМЕЦЬ ЛОМАКО ЛІДІЯ ІГОРІВНА

Примітка (№ вивіски): № 246524С

Акт підготував:
Провідний фахівець КП "Київреклама":
_____ **Золотар З.М.**

Акт підписав:
Начальник відділу обстежень та обліку рекламних засобів КП «Київреклама»:
_____ **Бондарчук А.П.**

Фотофіксація розміщення: Вивіска

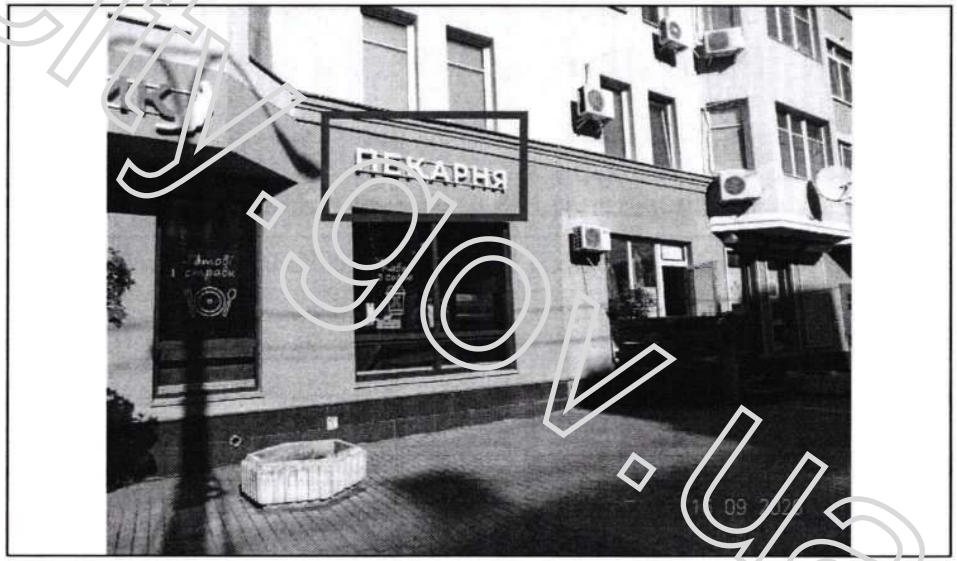

reklama.kyivcity.gov.ua

ВИКОНАВЧИЙ ОРГАН КИЇВСЬКОЇ МІСЬКОЇ РАДИ
(КИЇВСЬКОЇ МІСЬКОЇ ДЕРЖАВНОЇ АДМІНІСТРАЦІЇ)
УПРАВЛІННЯ З ПИТАНЬ РЕКЛАМИ

вул. Хрещатик, 36, м. Київ, 01001, тел. (044) 481 47 18, E-mail: reklama.kyiv@kyivcity.gov.ua
Контактний центр міста Києва (044) 15 51, Код ЄДРПОУ 41348526

ВИМОГА № 010007-26
від 14.10.2026 р.

Склав: головний спеціаліст Головченко М.Ф.

(посада та ПІБ працівника відділу контролю та обліку рекламних засобів та вивісок)

На ім'я: ФІЗИЧНА ОСОБА-ПІДПРИЄМЕЦЬ ЛОМАКО ЛІДІЯ ІГОРІВНА

(найменування юридичної особи або прізвище, ім'я, по батькові фізичної особи-підприємця або самозайнятої особи)

Місцезнаходження згідно даних ЄДР: 14013, Чернігівська обл., м. Чернігів, пр.Перемоги, 119-А, кв. 342, тел.380997590506

(район, вулиця, № будинку, контактний телефон)

щодо усунення порушень Порядку розміщення вивісок у місті Києві, затвердженого рішенням Київської міської ради від 20.04.2017 №224/2446 (зі змінами і доповненнями) (далі – Порядок) та Правил благоустрою міста Києва, затверджених рішенням Київської міської ради від 25.12.2008 № 1051/1051 (зі змінами і доповненнями).

Порушення: встановлення вивіски з невідповідністю вимогам щодо її розміщення, визначеним розділом II Порядку.
Суть порушення: розміщення вивіски з порушенням вимог до: місця розміщення (п.п.2.2.12.6, п.п.2.2.6), інформаційних вимог (п.п 2.6.1, п.п 2.6.2).
Спосіб усунення порушення (виконання зобов'язання): привести вивіску у відповідність до вимог Порядку або здійснити її демонтаж.
Термін усунення порушення (строк добровільного виконання зобов'язання) до: 04.11.2026 р.
Примітка (№ вивіски): № 246523С

Про усунення зазначених порушень (виконання зобов'язання) необхідно повідомити Управління з питань реклами виконавчого органу Київської міської ради (Київської міської державної адміністрації) (далі – Управління) за адресою: 01001, м. Київ, вул. Хрещатик, 36, або 04070, м. Київ, Боричів узвіз, 8, тел. 481-47-18 в письмовій формі з фотофіксацією усунутих порушень.

У разі невиконання цієї вимоги (зобов'язання) у добровільному порядку, вивіска буде демонтована підпорядкованим Управлінню комунальним підприємством виконавчого органу Київради (Київської міської державної адміністрації) «Київреклама» (далі – КП «Київреклама») на підставі відповідного наказу Управління про демонтаж вивісок. Після демонтажу вивіски, на Вас буде покладено обов'язок компенсації витрат пов'язаних з демонтажем вивіски, її транспортуванням та подальшим зберіганням згідно затвердженого КП «Київреклама» кошторису (планової собівартості робіт з демонтажу вивіски). З кошторисом витрат (плановою собівартістю робіт з демонтажу вивіски) можна ознайомитись на офіційному веб-сайті КП «Київреклама» за посиланням: https://www.kyivreclama.kyiv.ua/demontazh/. Витрати на демонтаж вивіски можуть бути збільшені, якщо виконання заходів впливу (демонтажу) призведе до такого збільшення.

Вимога може бути оскаржена в порядку адміністративного судочинства до окружного адміністративного суду за вибором зобов'язаної особи за зареєстрованим у встановленому законом порядку місцем проживання (перебування, знаходження) цієї зобов'язаної особи або до окружного адміністративного суду за місцезнаходженням Управління протягом шестимісячного строку, який обчислюється з дня, коли особа дізналася або повинна була дізнатися про порушення своїх прав, свобод чи інтересів.

Вимогу склав: головний спеціаліст Головченко М.Ф. _____

(посада, прізвище, ім'я, по батькові та підпис працівника відділу контролю та обліку рекламних засобів та вивісок)

Вимогу одержав _____

(посада, прізвище, ім'я, по батькові та підпис)

Увага: всю необхідну інформацію з питань оформлення вивісок можна знайти на офіційному веб-сайті Управління за посиланням: https://reklama.kyivcity.gov.ua/. Відповіді на найпопулярніші питання, які виникають при оформленні вивісок ви можете отримати скориставшись чат-ботом Управління за посиланням: https://t.me/kyivreklama_bot.

Відтермінування виконання цієї вимоги (зобов'язання) не передбачено нормативно-правовими актами.

АКТ обстеження
від 18.09.2026 р.

За результатами обстеження території міста Києва, за адресою: **Шевченківський р-н, вул. Деревлянська (Якіра), 8** виявлено порушення Порядку розміщення вивісок у місті Києві, затвердженого рішенням Київської міської ради від 20.04.2017 №224/2446 (зі змінами і доповненнями) (далі – Порядок) та Правил благоустрою міста Києва, затверджених рішенням Київської міської ради від 25.12.2008 №1051/1051 (зі змінами і доповненнями), а саме: **розміщення вивіски з невідповідністю вимогам щодо її розміщення, визначеним розділом II Порядку.**

Найменування юридичної особи або прізвище, ім'я, по батькові фізичної особи-підприємця або самозайнятої особи, якій належить вивіска:
ФІЗИЧНА ОСОБА-ПІДПРИЄМЕЦЬ ЛОМАКО ЛІДІЯ ІГОРІВНА

Примітка (№ вивіски): № 246523С

Акт підготував:
Провідний фахівець КП "Київреклама":
_____ **Золотар З.М.**

Акт підписав:
Начальник відділу обстежень та обліку рекламних засобів КП «Київреклама»:
_____ **Бондарчук А.П.**

Фотофіксація розміщення: Вивіска

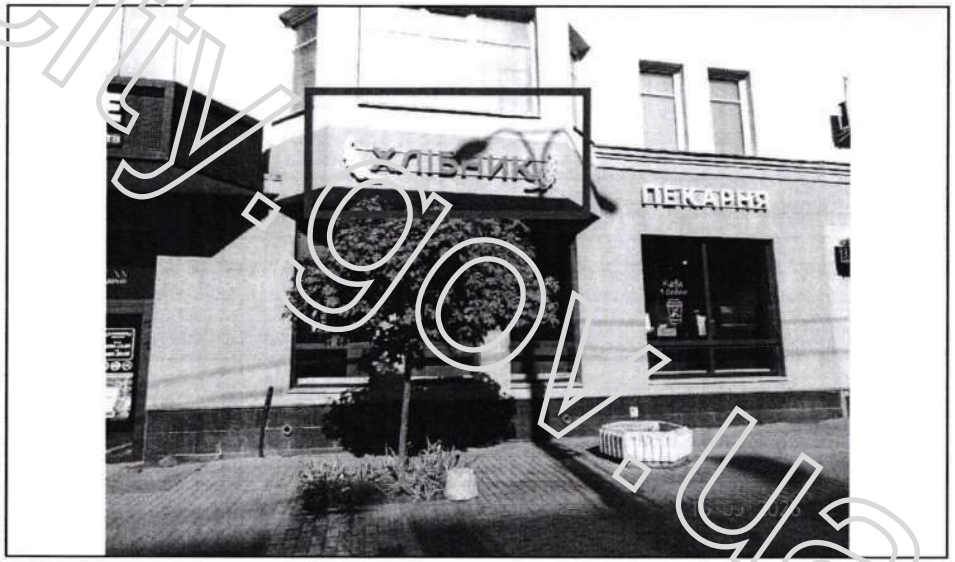

reklama.kyivcity.gov.ua

ВИКОНАВЧИЙ ОРГАН КИЇВСЬКОЇ МІСЬКОЇ РАДИ
(КИЇВСЬКОЇ МІСЬКОЇ ДЕРЖАВНОЇ АДМІНІСТРАЦІЇ)
УПРАВЛІННЯ З ПИТАНЬ РЕКЛАМИ

вул. Хрещатик, 36, м. Київ, 01001, тел. (044) 481 47 18, E-mail: reklama.kyiv@kyivcity.gov.ua
Контактний центр міста Києва (044) 15 51, Код ЄДРПОУ 41348526

ВИМОГА № 010008-26
від 14.10.2026 р.

Склав: головний спеціаліст Головченко М.Ф.

(посада та ПІБ працівника відділу контролю та обліку рекламних засобів та вивісок)

На ім'я: ФІЗИЧНА ОСОБА-ПІДПРИЄМЕЦЬ ОГОРОДНИК СОФІЯ МИКОЛАЇВНА

(найменування юридичної особи або прізвище, ім'я, по батькові фізичної особи-підприємця або самозайнятої особи)

Місцезнаходження згідно даних ЄДР: 04084, м. Київ, вул. Данченка Сергія, 30, кв. 225, тел.380960062023, 380674060026

(район, вулиця, № будинку, контактний телефон)

щодо усунення порушень Порядку розміщення вивісок у місті Києві, затвердженого рішенням Київської міської ради від 20.04.2017 №224/2446 (зі змінами і доповненнями) (далі – Порядок) та Правил благоустрою міста Києва, затверджених рішенням Київської міської ради від 25.12.2008 № 1051/1051 (зі змінами і доповненнями).

Порушення: встановлення вивіски з невідповідністю вимогам щодо її розміщення, визначеним розділом II Порядку
Суть порушення: розміщення вивіски з порушенням вимог до: місця розміщення (абзац 3 п.п.2.2.2, п.п.2.2.4).
Спосіб усунення порушення (виконання зобов'язання): привести вивіску у відповідність до вимог Порядку або здійснити її демонтаж.
Термін усунення порушення (строк добровільного виконання зобов'язання) до: 04.11.2026 р.
Примітка (№ вивіски): № 59233С

Про усунення зазначених порушень (виконання зобов'язання) необхідно повідомити Управління з питань реклами виконавчого органу Київської міської ради (Київської міської державної адміністрації) (далі – Управління) за адресою: 01001, м. Київ, вул. Хрещатик, 36, або 04070, м. Київ, Боричів узвіз, 8, тел. 481-47-18 в письмовій формі з фотофіксацією усунутих порушень.

У разі невиконання цієї вимоги (зобов'язання) у добровільному порядку, вивіска буде демонтована підпорядкованим Управлінню комунальним підприємством виконавчого органу Київради (Київської міської державної адміністрації) «Київреклама» (далі – КП «Київреклама») на підставі відповідного наказу Управління про демонтаж вивісок. Після демонтажу вивіски, на Вас буде покладено обов'язок компенсації витрат пов'язаних з демонтажем вивіски, її транспортуванням та подальшим зберіганням згідно затвердженого КП «Київреклама» кошторису (планової собівартості робіт з демонтажу вивіски). З кошторисом витрат (плановою собівартістю робіт з демонтажу вивіски) можна ознайомитись на офіційному веб-сайті КП «Київреклама» за посиланням: https://www.kyivreclama.kyiv.ua/demontazh/. Витрати на демонтаж вивіски можуть бути збільшені, якщо виконання заходів впливу (демонтажу) призведе до такого збільшення.

Вимога може бути оскаржена в порядку адміністративного судочинства до окружного адміністративного суду за вибором зобов'язаної особи за зареєстрованим у встановленому законом порядку місцем проживання (перебування, знаходження) цієї зобов'язаної особи або до окружного адміністративного суду за місцезнаходженням Управління протягом шестимісячного строку, який обчислюється з дня, коли особа дізналася або повинна була дізнатися про порушення своїх прав, свобод чи інтересів.

Вимогу склав: головний спеціаліст Головченко М.Ф. _____

(посада, прізвище, ім'я, по батькові та підпис працівника відділу контролю та обліку рекламних засобів та вивісок)

Вимогу одержав _____

(посада, прізвище, ім'я, по батькові та підпис)

Увага: всю необхідну інформацію з питань оформлення вивісок можна знайти на офіційному веб-сайті Управління за посиланням: https://reklama.kyivcity.gov.ua/. Відповіді на найпопулярніші питання, які виникають при оформленні вивісок ви можете отримати скориставшись чат-ботом Управління за посиланням: https://t.me/kyivreklama_bot.

Відтермінування виконання цієї вимоги (зобов'язання) не передбачено нормативно-правовими актами.

АКТ обстеження
від 18.09.2026 р.

За результатами обстеження території міста Києва, за адресою: **Солом'янський р-н, бульв. Чоколівський, 31** виявлено порушення Порядку розміщення вивісок у місті Києві, затвердженого рішенням Київської міської ради від 20.04.2017 №224/2446 (зі змінами і доповненнями) (далі – Порядок) та Правил благоустрою міста Києва, затверджених рішенням Київської міської ради від 25.12.2008 №1051/1051 (зі змінами і доповненнями), а саме: **розміщення вивіски з невідповідністю вимогам щодо її розміщення, визначеним розділом II Порядку.**

Найменування юридичної особи або прізвище, ім'я, по батькові фізичної особи-підприємця або самозайнятої особи, якій належить вивіска:
ФІЗИЧНА ОСОБА-ПІДПРИЄМЕЦЬ ОГОРОДНИК СОФІЯ МИКОЛАЇВНА

Примітка (№ вивіски): № 59233С

Акт підготував:
Провідний фахівець КП "Київреклама":
_____ **Левчун Ю.В.**

Акт підписав:
Начальник відділу обстежень та обліку рекламних засобів КП «Київреклама»:
_____ **Бондарчук А.П.**

Фотофіксація розміщення: Вивіска

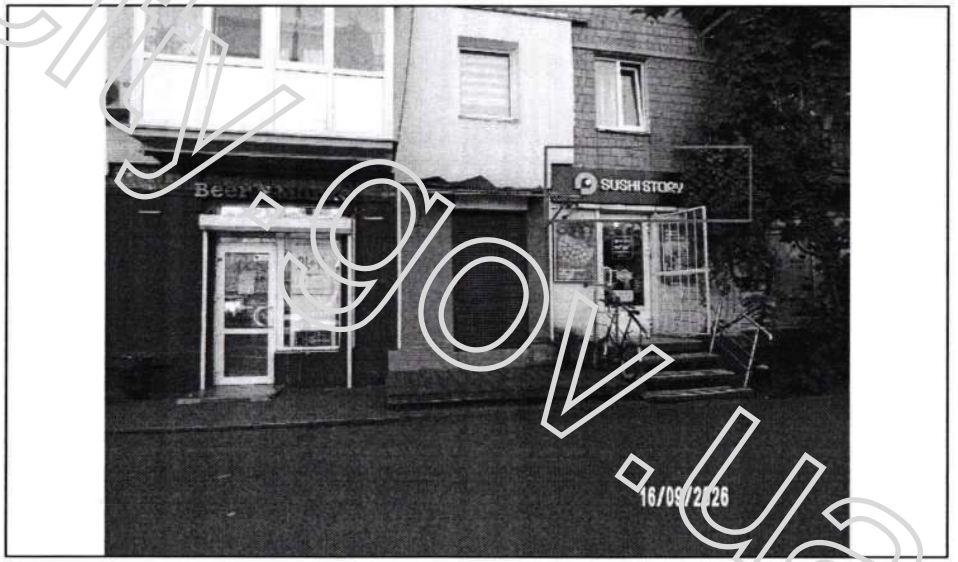

reklama.kyivcity.gov.ua

ВИКОНАВЧИЙ ОРГАН КИЇВСЬКОЇ МІСЬКОЇ РАДИ
(КИЇВСЬКОЇ МІСЬКОЇ ДЕРЖАВНОЇ АДМІНІСТРАЦІЇ)
УПРАВЛІННЯ З ПИТАНЬ РЕКЛАМИ

вул. Хрещатик, 36, м. Київ, 01001, тел. (044) 481 47 18, E-mail: reklama.kyiv@kyivcity.gov.ua
Контактний центр міста Києва (044) 15 51, Код ЄДРПОУ 41348526

ВИМОГА № 010009-26
від 14.10.2026 р.

Склав: головний спеціаліст Волощук Г.М.

(посада та ПІБ працівника відділу контролю та обліку рекламних засобів та вивісок)

На ім'я: ТОВАРИСТВО З ОБМЕЖЕНОЮ ВІДПОВІДАЛЬНІСТЮ "ІЛТА"

(найменування юридичної особи або прізвище, ім'я, по батькові фізичної особи-підприємця)

Місцезнаходження згідно даних ЄДР: 01103, м. Київ, вул. Залізничне шосе, 6, тел.380444951155, 380443909777

(район, вулиця, № будинку, контактний телефон)

щодо усунення порушень Типових правил розміщення зовнішньої реклами, затверджених постановою Кабінету Міністрів України від 29.12.2003 №2067, Правил благоустрою міста Києва, затверджених рішенням Київської міської ради від 25.12.2008 № 1051/1051, Правил розміщення рекламних засобів у місті Києві, затверджених рішенням Київської міської ради від 20.04.2017 №223/2445, Порядку розміщення зовнішньої реклами в місті Києві, затвердженого розпорядженням виконавчого органу Київської міської ради (Київської міської державної адміністрації) від 05.02.2019 № 207 (далі Порядок).

Порушення: Невідповідність технічних характеристик рекламного засобу та/або місця його встановлення виданому дозволу.
У зв'язку з цим, необхідно виконати зобов'язання, а саме: усунути невідповідність технічних характеристик рекламного засобу та/або місця його встановлення виданому дозволу або здійснити демонтаж рекламного засобу (далі - РЗ) типу: Спеціальна рекламна конструкція на фасаді будинку (будівлі).
Термін усунення порушення (строк добровільного виконання зобов'язання) до: 04.11.2026 р.
Примітка (№ РЗ): № 95729-23

Про усунення зазначених порушень (виконання зобов'язання) необхідно повідомити Управління з питань реклами виконавчого органу Київської міської ради (Київської міської державної адміністрації) (далі – Управління) за адресою: 01001, м. Київ, вул. Хрещатик, 36, або 04070, м. Київ, Боричів узвіз, 8, тел. 481-47-18 в письмовій формі з фотофіксацією усунутих порушень.
У разі невиконання цієї вимоги (зобов'язання) у добровільному порядку, РЗ буде демонтований підпорядкованим Управлінню комунальним підприємством виконавчого органу Київради (Київської міської державної адміністрації) «Київреклама» (далі – КП «Київреклама») на підставі відповідного наказу Управління про демонтаж рекламних засобів. Після демонтажу РЗ, на Вас буде покладено обов'язок компенсації витрат, пов'язаних з демонтажем РЗ, його транспортуванням та подальшим зберіганням згідно затвердженого КП «Київреклама» кошторису (планової собівартості робіт з демонтажу рекламного засобу) у розмірі, що встановлений відносно типу РЗ, який був демонтований. З кошторисом витрат (плановою собівартістю робіт з демонтажу рекламного засобу) можна ознайомитись на офіційному веб-сайті КП «Київреклама» за посиланням: https://www.kyivreclama.kyiv.ua/demontazh/. Витрати на демонтаж РЗ можуть бути збільшені, якщо виконання заходів впливу (демонтажу) призведе до такого збільшення.
Вимога може бути оскаржена в порядку адміністративного судочинства до окружного адміністративного суду за вибором зобов'язаної особи за зареєстрованим у встановленому законом порядку місцем проживання (перебування, знаходження) цієї зобов'язаної особи або до окружного адміністративного суду за місцезнаходженням Управління протягом шестимісячного строку, який обчислюється з дня, коли особа дізналася або повинна була дізнатися про порушення своїх прав, свобод чи інтересів.

Вимогу склав: головний спеціаліст Волощук Г.М. _____

(посада, прізвище, ім'я, по батькові та підпис працівника відділу контролю та обліку рекламних засобів та вивісок)

Вимогу одержав _____

(посада, прізвище, ім'я, по батькові, підпис)

Увага: всю необхідну інформацію з питань оформлення РЗ можна знайти на офіційному веб-сайті Управління за посиланням: https://reklama.kyivcity.gov.ua/. Відповіді на найпопулярніші питання, які виникають при оформленні РЗ ви можете отримати скориставшись чат-ботом Управління за посиланням: https://t.me/kyivreklama_bot.
Відтермінування виконання цієї вимоги (зобов'язання) не передбачено нормативно-правовими актами.

АКТ обстеження
від 07.10.2026 р.

За результатами обстеження території міста Києва, за адресою: **Печерський р-н, Залізничне шосе, 6 Літера А** виявлено порушення Типових правил розміщення зовнішньої реклами, затверджених постановою Кабінету Міністрів України від 29.12.2003 № 2067, Правил благоустрою міста Києва, затверджених рішенням Київської міської ради від 25.12.2008 № 1051/1051, Правил розміщення рекламних засобів у місті Києві, затверджених рішенням Київської міської ради від 20.04.2017 №223/2445, Порядку розміщення зовнішньої реклами в місті Києві, затвердженого розпорядженням виконавчого органу Київської міської ради (Київської міської державної адміністрації) від 05.02.2019 № 207 (далі – Порядок), а саме: розміщення рекламного засобу (далі – РЗ) типу: **Спеціальна рекламна конструкція на фасаді будинку (будівлі) - з невідповідністю технічних характеристик рекламного засобу та/або місця його встановлення виданому дозволу.**
Найменування юридичної особи або прізвище, ім'я, по батькові фізичної особи-підприємця, якій належить РЗ:
ТОВАРИСТВО З ОБМЕЖЕНОЮ ВІДПОВІДАЛЬНІСТЮ "ІЛТА"

Примітка (№ РЗ): № 95729-23

Акт підготував:
Провідний фахівець КП "Київреклама":
_____ **Печериця Ю.М.**

Акт підписав:
Начальник відділу обстежень та обліку рекламних засобів КП «Київреклама»:
_____ **Бондарчук А.П.**

Фотофіксація розміщення РЗ типу: Спеціальна рекламна конструкція на фасаді будинку (будівлі)



reklama.kyivcity.gov.ua

ВИКОНАВЧИЙ ОРГАН КИЇВСЬКОЇ МІСЬКОЇ РАДИ
(КИЇВСЬКОЇ МІСЬКОЇ ДЕРЖАВНОЇ АДМІНІСТРАЦІЇ)
УПРАВЛІННЯ З ПИТАНЬ РЕКЛАМИ

вул. Хрещатик, 36, м. Київ, 01001, тел. (044) 481 47 18, E-mail: reklama.kyiv@kyivcity.gov.ua
Контактний центр міста Києва (044) 15 51, Код ЄДРПОУ 41348526

ВИМОГА № 010010-26
від 14.10.2026 р.

Склав: головний спеціаліст Волощук Г.М.

(посада та ПІБ працівника відділу контролю та обліку рекламних засобів та вивісок)

На ім'я: ТОВАРИСТВО З ОБМЕЖЕНОЮ ВІДПОВІДАЛЬНІСТЮ "ІЛТА"

(найменування юридичної особи або прізвище, ім'я, по батькові фізичної особи-підприємця)

Місцезнаходження згідно даних ЄДР: 01103, м. Київ, вул. Залізничне шосе, 6, тел.380444951155, 380443909777

(район, вулиця, № будинку, контактний телефон)

щодо усунення порушень Типових правил розміщення зовнішньої реклами, затверджених постановою Кабінету Міністрів України від 29.12.2003 №2067, Правил благоустрою міста Києва, затверджених рішенням Київської міської ради від 25.12.2008 № 1051/1051, Правил розміщення рекламних засобів у місті Києві, затверджених рішенням Київської міської ради від 20.04.2017 №223/2445, Порядку розміщення зовнішньої реклами в місті Києві, затвердженого розпорядженням виконавчого органу Київської міської ради (Київської міської державної адміністрації) від 05.02.2019 № 207 (далі – Порядок)

Порушення: Невідповідність технічних характеристик рекламного засобу та/або місця його встановлення виданому дозволу.
У зв'язку з цим, необхідно виконати зобов'язання, а саме: усунути невідповідність технічних характеристик рекламного засобу та/або місця його встановлення виданому дозволу або здійснити демонтаж рекламного засобу (далі - РЗ) типу: Спеціальна рекламна конструкція на фасаді будинку (будівлі).
Термін усунення порушення (строк добровільного виконання зобов'язання) до: 04.11.2026 р.
Примітка (№ РЗ): № 97669-23

Про усунення зазначених порушень (виконання зобов'язання) необхідно повідомити Управління з питань реклами виконавчого органу Київської міської ради (Київської міської державної адміністрації) (далі – Управління) за адресою: 01001, м. Київ, вул. Хрещатик, 36, або 04070, м. Київ, Боричів узвіз, 8, тел. 481-47-18 в письмовій формі з фотофіксацією усунутих порушень.
У разі невиконання цієї вимоги (зобов'язання) у добровільному порядку, РЗ буде демонтований підпорядкованим Управлінню комунальним підприємством виконавчого органу Київради (Київської міської державної адміністрації) «Київреклама» (далі – КП «Київреклама») на підставі відповідного наказу Управління про демонтаж рекламних засобів. Після демонтажу РЗ, на Вас буде покладено обов'язок компенсації витрат, пов'язаних з демонтажем РЗ, його транспортуванням та подальшим зберіганням згідно затвердженого КП «Київреклама» кошторису (планової собівартості робіт з демонтажу рекламного засобу) у розмірі, що встановлений відносно типу РЗ, який був демонтований. З кошторисом витрат (плановою собівартістю робіт з демонтажу рекламного засобу) можна ознайомитись на офіційному веб-сайті КП «Київреклама» за посиланням: https://www.kyivreclama.kyiv.ua/demontazh/. Витрати на демонтаж РЗ можуть бути збільшені, якщо виконання заходів впливу (демонтажу) призведе до такого збільшення.
Вимога може бути оскаржена в порядку адміністративного судочинства до окружного адміністративного суду за вибором зобов'язаної особи за зареєстрованим у встановленому законом порядку місцем проживання (перебування, знаходження) цієї зобов'язаної особи або до окружного адміністративного суду за місцезнаходженням Управління протягом шестимісячного строку, який обчислюється з дня, коли особа дізналася або повинна була дізнатися про порушення своїх прав, свобод чи інтересів.

Вимогу склав: головний спеціаліст Волощук Г.М. _____

(посада, прізвище, ім'я, по батькові та підпис працівника відділу контролю та обліку рекламних засобів та вивісок)

Вимогу одержав _____

(посада, прізвище, ім'я, по батькові, підпис)

Увага: всю необхідну інформацію з питань оформлення РЗ можна знайти на офіційному веб-сайті Управління за посиланням: https://reklama.kyivcity.gov.ua/. Відповіді на найпопулярніші питання, які виникають при оформленні РЗ ви можете отримати скориставшись чат-ботом Управління за посиланням: https://t.me/kyivreklama_bot.
Відтермінування виконання цієї вимоги (зобов'язання) не передбачено нормативно-правовими актами.

АКТ обстеження
від 07.10.2026 р.

За результатами обстеження території міста Києва, за адресою: **Печерський р-н, Залізничне шосе, 6 літера А** виявлено порушення Типових правил розміщення зовнішньої реклами, затверджених постановою Кабінету Міністрів України від 29.12.2003 № 2067, Правил благоустрою міста Києва, затверджених рішенням Київської міської ради від 25.12.2008 № 1051/1051, Правил розміщення рекламних засобів у місті Києві, затверджених рішенням Київської міської ради від 20.04.2017 №223/2445, Порядку розміщення зовнішньої реклами в місті Києві, затвердженого розпорядженням виконавчого органу Київської міської ради (Київської міської державної адміністрації) від 05.02.2019 № 207 (далі – Порядок), а саме: розміщення рекламного засобу (далі – РЗ) типу: **Спеціальна рекламна конструкція на фасаді будинку (будівлі) - з невідповідністю технічних характеристик рекламного засобу та/або місця його встановлення виданому дозволу.**
Найменування юридичної особи або прізвище, ім'я, по батькові фізичної особи-підприємця, якій належить РЗ:
ТОВАРИСТВО З ОБМЕЖЕНОЮ ВІДПОВІДАЛЬНІСТЮ "ІЛТА"

Примітка (№ РЗ): № 97669-23

Акт підготував:
Провідний фахівець КП "Київреклама":
_____ **Печериця Ю.М.**

Акт підписав:
Начальник відділу обстежень та обліку рекламних засобів КП «Київреклама»:
_____ **Бондарчук А.П.**

Фотофіксація розміщення РЗ типу: Спеціальна рекламна конструкція на фасаді будинку (будівлі)

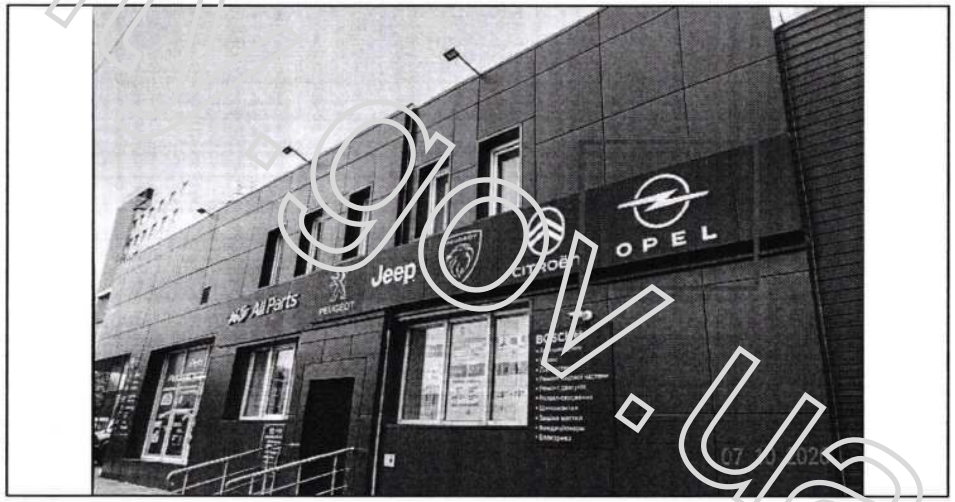

reklama.kyivcity.gov.ua

ВИКОНАВЧИЙ ОРГАН КИЇВСЬКОЇ МІСЬКОЇ РАДИ
(КИЇВСЬКОЇ МІСЬКОЇ ДЕРЖАВНОЇ АДМІНІСТРАЦІЇ)
УПРАВЛІННЯ З ПИТАНЬ РЕКЛАМИ

вул. Хрещатик, 36, м. Київ, 01001, тел. (044) 481 47 18, E-mail: reklama.kyiv@kyivcity.gov.ua
Контактний центр міста Києва (044) 15 51, Код ЄДРПОУ 41348526

ВИМОГА № 010011-26
від 14.10.2026 р.

Склав: головний спеціаліст Волощук Г.М.

(посада та ПІБ працівника відділу контролю та обліку рекламних засобів та вивісок)

На ім'я: ТОВАРИСТВО З ОБМЕЖЕНОЮ ВІДПОВІДАЛЬНІСТЮ "ІЛТА"

(найменування юридичної особи або прізвище, ім'я, по батькові фізичної особи-підприємця)

Місцезнаходження згідно даних ЄДР: 01103, м. Київ, вул. Залізничне шосе, 6, тел.380444951155, 380443909777

(район, вулиця, № будинку, контактний телефон)

щодо усунення порушень Типових правил розміщення зовнішньої реклами, затверджених постановою Кабінету Міністрів України від 29.12.2003 №2067, Правил благоустрою міста Києва, затверджених рішенням Київської міської ради від 25.12.2008 № 1051/1051, Правил розміщення рекламних засобів у місті Києві, затверджених рішенням Київської міської ради від 20.04.2017 №223/2445, Порядку розміщення зовнішньої реклами в місті Києві, затвердженого розпорядженням виконавчого органу Київської міської ради (Київської міської державної адміністрації) від 05.02.2019 № 207 (далі Порядок).

Порушення: Невідповідність технічних характеристик рекламного засобу та/або місця його встановлення виданому дозволу.
У зв'язку з цим, необхідно виконати зобов'язання, а саме: усунути невідповідність технічних характеристик рекламного засобу та/або місця його встановлення виданому дозволу або здійснити демонтаж рекламного засобу (далі - РЗ) типу: Спеціальна рекламна конструкція на фасаді будинку (будівлі).
Термін усунення порушення (строк добровільного виконання зобов'язання) до: 04.11.2026 р.
Примітка (№ РЗ): № 97670-23

Про усунення зазначених порушень (виконання зобов'язання) необхідно повідомити Управління з питань реклами виконавчого органу Київської міської ради (Київської міської державної адміністрації) (далі – Управління) за адресою: 01001, м. Київ, вул. Хрещатик, 36, або 04070, м. Київ, Боричів узвіз, 8, тел. 481-47-18 в письмовій формі з фотофіксацією усунутих порушень.

У разі невиконання цієї вимоги (зобов'язання) у добровільному порядку, РЗ буде демонтований підпорядкованим Управлінню комунальним підприємством виконавчого органу Київради (Київської міської державної адміністрації) «Київреклама» (далі – КП «Київреклама») на підставі відповідного наказу Управління про демонтаж рекламних засобів. Після демонтажу РЗ, на Вас буде покладено обов'язок компенсації витрат, пов'язаних з демонтажем РЗ, його транспортуванням та подальшим зберіганням згідно затвердженого КП «Київреклама» кошторису (планової собівартості робіт з демонтажу рекламного засобу) у розмірі, що встановлений відносно типу РЗ, який був демонтований. З кошторисом витрат (плановою собівартістю робіт з демонтажу рекламного засобу) можна ознайомитись на офіційному веб-сайті КП «Київреклама» за посиланням: https://www.kyivreclama.kyiv.ua/demontazh/. Витрати на демонтаж РЗ можуть бути збільшені, якщо виконання заходів впливу (демонтажу) призведе до такого збільшення.

Вимога може бути оскаржена в порядку адміністративного судочинства до окружного адміністративного суду за вибором зобов'язаної особи за зареєстрованим у встановленому законом порядку місцем проживання (перебування, знаходження) цієї зобов'язаної особи або до окружного адміністративного суду за місцезнаходженням Управління протягом шестимісячного строку, який обчислюється з дня, коли особа дізналася або повинна була дізнатися про порушення своїх прав, свобод чи інтересів.

Вимогу склав: головний спеціаліст Волощук Г.М. _____

(посада, прізвище, ім'я, по батькові та підпис працівника відділу контролю та обліку рекламних засобів та вивісок)

Вимогу одержав _____

(посада, прізвище, ім'я, по батькові, підпис)

Увага: всю необхідну інформацію з питань оформлення РЗ можна знайти на офіційному веб-сайті Управління за посиланням: https://reklama.kyivcity.gov.ua/. Відповіді на найпопулярніші питання, які виникають при оформленні РЗ ви можете отримати скориставшись чат-ботом Управління за посиланням: https://t.me/kyivreklama_bot.

Відтермінування виконання цієї вимоги (зобов'язання) не передбачено нормативно-правовими актами.

АКТ обстеження
від 07.10.2026 р.

За результатами обстеження території міста Києва, за адресою: **Печерський р-н, Залізничне шосе, 6 літера А** виявлено порушення Типових правил розміщення зовнішньої реклами, затверджених постановою Кабінету Міністрів України від 29.12.2003 № 2067, Правил благоустрою міста Києва, затверджених рішенням Київської міської ради від 25.12.2008 № 1051/1051, Правил розміщення рекламних засобів у місті Києві, затверджених рішенням Київської міської ради від 20.04.2017 №223/2445, Порядку розміщення зовнішньої реклами в місті Києві, затвердженого розпорядженням виконавчого органу Київської міської ради (Київської міської державної адміністрації) від 05.02.2019 № 207 (далі – Порядок), а саме: розміщення рекламного засобу (далі – РЗ) типу: **Спеціальна рекламна конструкція на фасаді будинку (будівлі) - з невідповідністю технічних характеристик рекламного засобу та/або місця його встановлення виданому дозволу.**

Найменування юридичної особи або прізвище, ім'я, по батькові фізичної особи-підприємця, якій належить РЗ:
ТОВАРИСТВО З ОБМЕЖЕНОЮ ВІДПОВІДАЛЬНІСТЮ "ІЛТА"

Примітка (№ РЗ): № 97670-23

Акт підготував:
Провідний фахівець КП "Київреклама":
_____ **Печериця Ю.М.**

Акт підписав:
Начальник відділу обстежень та обліку рекламних засобів КП «Київреклама»:
_____ **Бондарчук А.П.**

Фотофіксація розміщення РЗ типу: Спеціальна рекламна конструкція на фасаді будинку (будівлі)

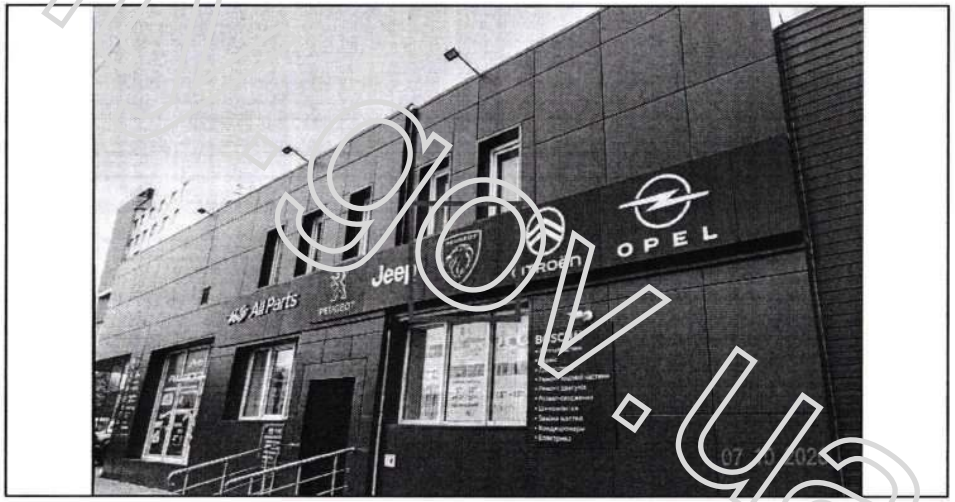

reklama.kyivcity.gov.ua

ВИКОНАВЧИЙ ОРГАН КИЇВСЬКОЇ МІСЬКОЇ РАДИ
(КИЇВСЬКОЇ МІСЬКОЇ ДЕРЖАВНОЇ АДМІНІСТРАЦІЇ)
УПРАВЛІННЯ З ПИТАНЬ РЕКЛАМИ

вул. Хрещатик, 36, м. Київ, 01001, тел. (044) 481 47 18, E-mail: reklama.kyiv@kyivcity.gov.ua
Контактний центр міста Києва (044) 15 51, Код ЄДРПОУ 41348526

ВИМОГА № 010012-26
від 14.10.2026 р.

Склав: головний спеціаліст Волощук Г.М.

(посада та ПІБ працівника відділу контролю та обліку рекламних засобів та вивісок)

На ім'я: ТОВАРИСТВО З ОБМЕЖЕНОЮ ВІДПОВІДАЛЬНІСТЮ "ІЛТА"

(найменування юридичної особи або прізвище, ім'я, по батькові фізичної особи-підприємця)

Місцезнаходження згідно даних ЄДР: 01103, м. Київ, вул. Залізничне шосе, 6, тел.:380444951155, 380443909777

(район, вулиця, № будинку, контактний телефон)

щодо усунення порушень Типових правил розміщення зовнішньої реклами, затверджених постановою Кабінету Міністрів України від 29.12.2003 №2067, Правил благоустрою міста Києва, затверджених рішенням Київської міської ради від 25.12.2008 № 1051/1051, Правил розміщення рекламних засобів у місті Києві, затверджених рішенням Київської міської ради від 20.04.2017 №223/2445, Порядку розміщення зовнішньої реклами в місті Києві, затвердженого розпорядженням виконавчого органу Київської міської ради (Київської міської державної адміністрації) від 05.02.2019 № 207 (далі - Порядок).

Порушення: Невідповідність технічних характеристик рекламного засобу та/або місця його встановлення виданому дозволу.
У зв'язку з цим, необхідно виконати зобов'язання, а саме: усунути невідповідність технічних характеристик рекламного засобу та/або місця його встановлення виданому дозволу або здійснити демонтаж рекламного засобу (далі - РЗ) типу: Спеціальна рекламна конструкція на фасаді будинку (будівлі).
Термін усунення порушення (строк добровільного виконання зобов'язання) до: 04.11.2026 р.
Примітка (№ РЗ): № 97671-23

Про усунення зазначених порушень (виконання зобов'язання) необхідно повідомити Управління з питань реклами виконавчого органу Київської міської ради (Київської міської державної адміністрації) (далі – Управління) за адресою: 01001, м. Київ, вул. Хрещатик, 36, або 04070, м. Київ, Боричів узвіз, 8, тел. 481-47-18 в письмовій формі з фотофіксацією усунутих порушень.
У разі невиконання цієї вимоги (зобов'язання) у добровільному порядку, РЗ буде демонтований підпорядкованим Управлінню комунальним підприємством виконавчого органу Київради (Київської міської державної адміністрації) «Київреклама» (далі – КП «Київреклама») на підставі відповідного наказу Управління про демонтаж рекламних засобів. Після демонтажу РЗ, на Вас буде покладено обов'язок компенсації витрат, пов'язаних з демонтажем РЗ, його транспортуванням та подальшим зберіганням згідно затвердженого КП «Київреклама» кошторису (планової собівартості робіт з демонтажу рекламного засобу) у розмірі, що встановлений відносно типу РЗ, який був демонтований. З кошторисом витрат (плановою собівартістю робіт з демонтажу рекламного засобу) можна ознайомитись на офіційному веб-сайті КП «Київреклама» за посиланням: https://www.kyivreclama.kyiv.ua/demontazh/. Витрати на демонтаж РЗ можуть бути збільшені, якщо виконання заходів впливу (демонтажу) призведе до такого збільшення.
Вимога може бути оскаржена в порядку адміністративного судочинства до окружного адміністративного суду за вибором зобов'язаної особи за зареєстрованим у встановленому законом порядку місцем проживання (перебування, знаходження) цієї зобов'язаної особи або до окружного адміністративного суду за місцезнаходженням Управління протягом шестимісячного строку, який обчислюється з дня, коли особа дізналася або повинна була дізнатися про порушення своїх прав, свобод чи інтересів.

Вимогу склав: головний спеціаліст Волощук Г.М. _____

(посада, прізвище, ім'я, по батькові та підпис працівника відділу контролю та обліку рекламних засобів та вивісок)

Вимогу одержав _____

(посада, прізвище, ім'я, по батькові, підпис)

Увага: всю необхідну інформацію з питань оформлення РЗ можна знайти на офіційному веб-сайті Управління за посиланням: https://reklama.kyivcity.gov.ua/. Відповіді на найпопулярніші питання, які виникають при оформленні РЗ ви можете отримати скориставшись чат-ботом Управління за посиланням: https://t.me/kyivreklama_bot.
Відтермінування виконання цієї вимоги (зобов'язання) не передбачено нормативно-правовими актами.

АКТ обстеження
від 07.10.2026 р.

За результатами обстеження території міста Києва, за адресою: **Печерський р-н, Залізничне шосе, 6 літера А** виявлено порушення Типових правил розміщення зовнішньої реклами, затверджених постановою Кабінету Міністрів України від 29.12.2003 № 2067, Правил благоустрою міста Києва, затверджених рішенням Київської міської ради від 25.12.2008 № 1051/1051, Правил розміщення рекламних засобів у місті Києві, затверджених рішенням Київської міської ради від 20.04.2017 №223/2445, Порядку розміщення зовнішньої реклами в місті Києві, затвердженого розпорядженням виконавчого органу Київської міської ради (Київської міської державної адміністрації) від 05.02.2019 № 207 (далі – Порядок), а саме: розміщення рекламного засобу (далі – РЗ) типу: **Спеціальна рекламна конструкція на фасаді будинку (будівлі) - з невідповідністю технічних характеристик рекламного засобу та/або місця його встановлення виданому дозволу.**
Найменування юридичної особи або прізвище, ім'я, по батькові фізичної особи-підприємця, якій належить РЗ:
ТОВАРИСТВО З ОБМЕЖЕНОЮ ВІДПОВІДАЛЬНІСТЮ "ІЛТА"

Примітка (№ РЗ): № 97671-23

Акт підготував:
Провідний фахівець КП "Київреклама":
_____ **Печериця Ю.М.**

Акт підписав:
Начальник відділу обстежень та обліку рекламних засобів КП «Київреклама»:
_____ **Бондарчук А.П.**

Фотофіксація розміщення РЗ типу: Спеціальна рекламна конструкція на фасаді будинку (будівлі)

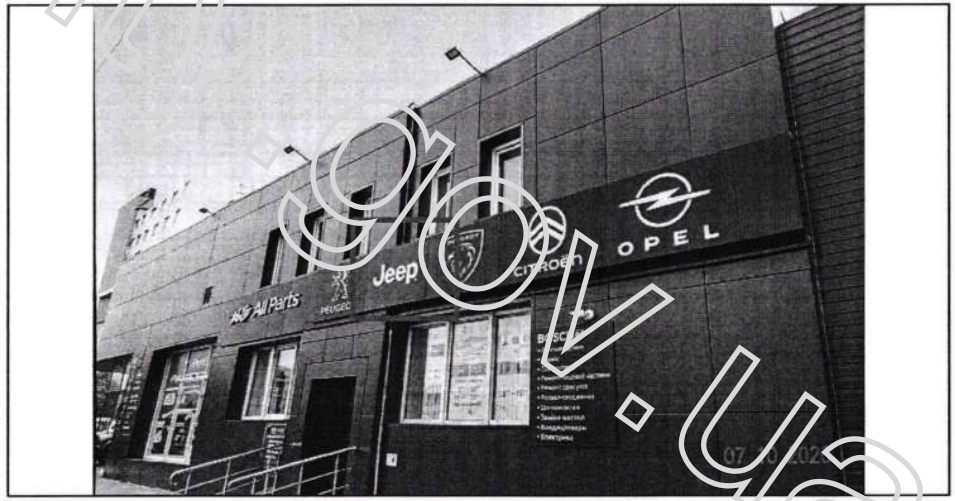

reklama.kyivcity.gov.ua

ВИКОНАВЧИЙ ОРГАН КИЇВСЬКОЇ МІСЬКОЇ РАДИ
(КИЇВСЬКОЇ МІСЬКОЇ ДЕРЖАВНОЇ АДМІНІСТРАЦІЇ)
УПРАВЛІННЯ З ПИТАНЬ РЕКЛАМИ

вул. Хрещатик, 36, м. Київ, 01001, тел. (044) 481 47 18, E-mail: reklama.kyiv@kyivcity.gov.ua
Контактний центр міста Києва (044) 15 51, Код ЄДРПОУ 41348526

ВИМОГА № 010013-26
від 14.10.2026 р.

Склав: головний спеціаліст Волощук Г.М.

(посада та ПІБ працівника відділу контролю та обліку рекламних засобів та вивісок)

На ім'я: ТОВАРИСТВО З ОБМЕЖЕНОЮ ВІДПОВІДАЛЬНІСТЮ "ІЛТА"

(найменування юридичної особи або прізвище, ім'я, по батькові фізичної особи-підприємця)

Місцезнаходження згідно даних ЄДР: 01103, м. Київ, вул. Залізничне шосе, 6, тел.:380444951155, 380443909777

(район, вулиця, № будинку, контактний телефон)

щодо усунення порушень Типових правил розміщення зовнішньої реклами, затверджених постановою Кабінету Міністрів України від 29.12.2003 №2067, Правил благоустрою міста Києва, затверджених рішенням Київської міської ради від 25.12.2008 № 1051/1051, Правил розміщення рекламних засобів у місті Києві, затверджених рішенням Київської міської ради від 20.04.2017 №223/2445, Порядку розміщення зовнішньої реклами в місті Києві, затвердженого розпорядженням виконавчого органу Київської міської ради (Київської міської державної адміністрації) від 05.02.2019 № 207 (далі Порядок).

Порушення: Невідповідність технічних характеристик рекламного засобу та/або місця його встановлення виданому дозволу.
У зв'язку з цим, необхідно виконати зобов'язання, а саме: усунути невідповідність технічних характеристик рекламного засобу та/або місця його встановлення виданому дозволу або здійснити демонтаж рекламного засобу (далі - РЗ) типу: Спеціальна рекламна конструкція на фасаді будинку (будівлі).
Термін усунення порушення (строк добровільного виконання зобов'язання) до: 04.11.2026 р.
Примітка (№ РЗ): № 97672-23

Про усунення зазначених порушень (виконання зобов'язання) необхідно повідомити Управління з питань реклами виконавчого органу Київської міської ради (Київської міської державної адміністрації) (далі – Управління) за адресою: 01001, м. Київ, вул. Хрещатик, 36, або 04070, м. Київ, Боричів узвіз, 8, тел. 481-47-18 в письмовій формі з фотофіксацією усунутих порушень.
У разі невиконання цієї вимоги (зобов'язання) у добровільному порядку, РЗ буде демонтований підпорядкованим Управлінню комунальним підприємством виконавчого органу Київради (Київської міської державної адміністрації) «Київреклама» (далі – КП «Київреклама») на підставі відповідного наказу Управління про демонтаж рекламних засобів. Після демонтажу РЗ, на Вас буде покладено обов'язок компенсації витрат, пов'язаних з демонтажем РЗ, його транспортуванням та подальшим зберіганням згідно затвердженого КП «Київреклама» кошторису (планової собівартості робіт з демонтажу рекламного засобу) у розмірі, що встановлений відносно типу РЗ, який був демонтований. З кошторисом витрат (плановою собівартістю робіт з демонтажу рекламного засобу) можна ознайомитись на офіційному веб-сайті КП «Київреклама» за посиланням: https://www.kyivreclama.kyiv.ua/demontazh/. Витрати на демонтаж РЗ можуть бути збільшені, якщо виконання заходів впливу (демонтажу) призведе до такого збільшення.
Вимога може бути оскаржена в порядку адміністративного судочинства до окружного адміністративного суду за вибором зобов'язаної особи за зареєстрованим у встановленому законом порядку місцем проживання (перебування, знаходження) цієї зобов'язаної особи або до окружного адміністративного суду за місцезнаходженням Управління протягом шестимісячного строку, який обчислюється з дня, коли особа дізналася або повинна була дізнатися про порушення своїх прав, свобод чи інтересів.

Вимогу склав: головний спеціаліст Волощук Г.М. _____

(посада, прізвище, ім'я, по батькові та підпис працівника відділу контролю та обліку рекламних засобів та вивісок)

Вимогу одержав _____

(посада, прізвище, ім'я, по батькові, підпис)

Увага: всю необхідну інформацію з питань оформлення РЗ можна знайти на офіційному веб-сайті Управління за посиланням: https://reklama.kyivcity.gov.ua/. Відповіді на найпопулярніші питання, які виникають при оформленні РЗ ви можете отримати скориставшись чат-ботом Управління за посиланням: https://t.me/kyivreklama_bot.
Відтермінування виконання цієї вимоги (зобов'язання) не передбачено нормативно-правовими актами.

АКТ обстеження
від 07.10.2026 р.

За результатами обстеження території міста Києва, за адресою: **Печерський р-н, Залізничне шосе, 6 літера А** виявлено порушення Типових правил розміщення зовнішньої реклами, затверджених постановою Кабінету Міністрів України від 29.12.2003 № 2067, Правил благоустрою міста Києва, затверджених рішенням Київської міської ради від 25.12.2008 № 1051/1051, Правил розміщення рекламних засобів у місті Києві, затверджених рішенням Київської міської ради від 20.04.2017 №223/2445, Порядку розміщення зовнішньої реклами в місті Києві, затвердженого розпорядженням виконавчого органу Київської міської ради (Київської міської державної адміністрації) від 05.02.2019 № 207 (далі – Порядок), а саме: розміщення рекламного засобу (далі – РЗ) типу: **Спеціальна рекламна конструкція на фасаді будинку (будівлі) - з невідповідністю технічних характеристик рекламного засобу та/або місця його встановлення виданому дозволу.**
Найменування юридичної особи або прізвище, ім'я, по батькові фізичної особи-підприємця, якій належить РЗ:
ТОВАРИСТВО З ОБМЕЖЕНОЮ ВІДПОВІДАЛЬНІСТЮ "ІЛТА"

Примітка (№ РЗ): № 97672-23

Акт підготував:
Провідний фахівець КП "Київреклама":
_____ **Печериця Ю.М.**

Акт підписав:
Начальник відділу обстежень та обліку рекламних засобів КП «Київреклама»:
_____ **Бондарчук А.П.**

Фотофіксація розміщення РЗ типу: Спеціальна рекламна конструкція на фасаді будинку (будівлі)

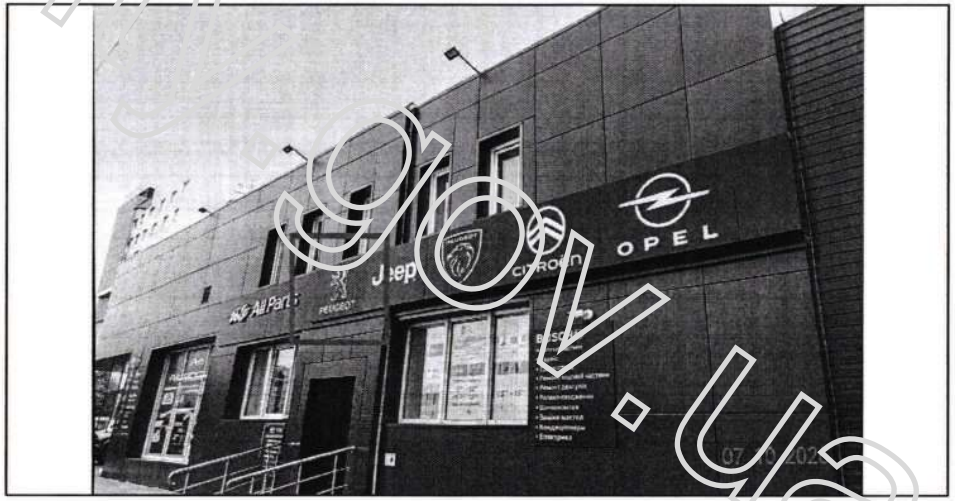

reklama.kyivcity.gov.ua

ВИКОНАВЧИЙ ОРГАН КИЇВСЬКОЇ МІСЬКОЇ РАДИ
(КИЇВСЬКОЇ МІСЬКОЇ ДЕРЖАВНОЇ АДМІНІСТРАЦІЇ)
УПРАВЛІННЯ З ПИТАНЬ РЕКЛАМИ

вул. Хрещатик, 36, м. Київ, 01001, тел. (044) 481 47 18, E-mail: reklama.kyiv@kyivcity.gov.ua
Контактний центр міста Києва (044) 15 51, Код ЄДРПОУ 41348526

ВИМОГА № 010014-26
від 14.10.2026 р.

Склав: головний спеціаліст Волощук Г.М.

(посада та ПІБ працівника відділу контролю та обліку рекламних засобів та вивісок)

На ім'я: ТОВАРИСТВО З ОБМЕЖЕНОЮ ВІДПОВІДАЛЬНІСТЮ "СТИЛЬ Д"

(найменування юридичної особи або прізвище, ім'я, по батькові фізичної особи-підприємця)

Місцезнаходження згідно даних ЄДР: 03680, м. Київ, пров.Радищева, 18, тел.380563722679, 380562357972, 380632909728

(район, вулиця, № будинку, контактний телефон)

щодо усунення порушень Типових правил розміщення зовнішньої реклами, затверджених постановою Кабінету Міністрів України від 29.12.2003 №2067, Правил благоустрою міста Києва, затверджених рішенням Київської міської ради від 25.12.2008 № 1051/1051, Правил розміщення рекламних засобів у місті Києві, затверджених рішенням Київської міської ради від 20.04.2017 №223/2445, Порядку розміщення зовнішньої реклами в місті Києві, затвердженого розпорядженням виконавчого органу Київської міської ради (Київської міської державної адміністрації) від 05.02.2019 № 207 (далі Порядок).

Порушення: Самовільно встановлений рекламний засіб (РЗ).
У зв'язку з цим, необхідно виконати зобов'язання, а саме: здійснити демонтаж рекламного засобу (далі - РЗ) типу: Банер, панно на фасаді будинку (будівлі).
Термін усунення порушення (строк добровільного виконання зобов'язання) до: 04.11.2026 р.
Примітка (№ РЗ): № 247268С

Про усунення зазначених порушень (виконання зобов'язання) необхідно повідомити Управління з питань реклами виконавчого органу Київської міської ради (Київської міської державної адміністрації) (далі – Управління) за адресою: 01001, м. Київ, вул. Хрещатик, 36, або 04070, м. Київ, Боричів узвіз, 8, тел. 481-47-18 в письмовій формі з фотофіксацією усунутих порушень.

У разі невиконання цієї вимоги (зобов'язання) у добровільному порядку, РЗ буде демонтований підпорядкованим Управлінню комунальним підприємством виконавчого органу Київради (Київської міської державної адміністрації) «Київреклама» (далі – КП «Київреклама») на підставі відповідного наказу Управління про демонтаж рекламних засобів. Після демонтажу РЗ, на Вас буде покладено обов'язок компенсації витрат, пов'язаних з демонтажем РЗ, його транспортуванням та подальшим зберіганням згідно затвердженого КП «Київреклама» кошторису (планової собівартості робіт з демонтажу рекламного засобу) у розмірі, що встановлений відносно типу РЗ, який був демонтований. З кошторисом витрат (плановою собівартістю робіт з демонтажу рекламного засобу) можна ознайомитись на офіційному веб-сайті КП «Київреклама» за посиланням: https://www.kyivreclama.kyiv.ua/demontazh/. Витрати на демонтаж РЗ можуть бути збільшені, якщо виконання заходів впливу (демонтажу) призведе до такого збільшення.

Вимога може бути оскаржена в порядку адміністративного судочинства до окружного адміністративного суду за вибором зобов'язаної особи за зареєстрованим у встановленому законом порядку місцем проживання (перебування, знаходження) цієї зобов'язаної особи або до окружного адміністративного суду за місцезнаходженням Управління протягом шестимісячного строку, який обчислюється з дня, коли особа дізналася або повинна була дізнатися про порушення своїх прав, свобод чи інтересів.

Вимогу склав: головний спеціаліст Волощук Г.М. _____

(посада, прізвище, ім'я, по батькові та підпис працівника відділу контролю та обліку рекламних засобів та вивісок)

Вимогу одержав _____

(посада, прізвище, ім'я, по батькові, підпис)

Увага: всю необхідну інформацію з питань оформлення РЗ можна знайти на офіційному веб-сайті Управління за посиланням: https://reklama.kyivcity.gov.ua/. Відповіді на найпопулярніші питання, які виникають при оформленні РЗ ви можете отримати скориставшись чат-ботом Управління за посиланням: https://t.me/kyivreklama_bot.

Відтермінування виконання цієї вимоги (зобов'язання) не передбачено нормативно-правовими актами.

АКТ обстеження
від 05.10.2026 р.

За результатами обстеження території міста Києва, за адресою: **Деснянський р-н, вул. Оноре де Бальзака, 66** виявлено порушення Типових правил розміщення зовнішньої реклами, затверджених постановою Кабінету Міністрів України від 29.12.2003 № 2067, Правил благоустрою міста Києва, затверджених рішенням Київської міської ради від 25.12.2008 № 1051/1051, Правил розміщення рекламних засобів у місті Києві, затверджених рішенням Київської міської ради від 20.04.2017 №223/2445, Порядку розміщення зовнішньої реклами в місті Києві, затвердженого розпорядженням виконавчого органу Київської міської ради (Київської міської державної адміністрації) від 05.02.2019 № 207 (далі – Порядок), а саме: розміщення рекламного засобу (далі – РЗ) типу: **Банер, панно на фасаді будинку (будівлі) - без виданого у встановленому порядку дозволу.**

Найменування юридичної особи або прізвище, ім'я, по батькові фізичної особи-підприємця, якій належить РЗ:
ТОВАРИСТВО З ОБМЕЖЕНОЮ ВІДПОВІДАЛЬНІСТЮ "СТИЛЬ Д"

Примітка (№ РЗ): № 247268С

Акт підготував:
Провідний фахівець КП "Київреклама":
_____ **Печериця Ю.М.**

Акт підписав:
Начальник відділу обстежень та обліку рекламних засобів КП «Київреклама»:
_____ **Бондарчук А.П.**

Фотофіксація розміщення РЗ типу: Банер, панно на фасаді будинку (будівлі)

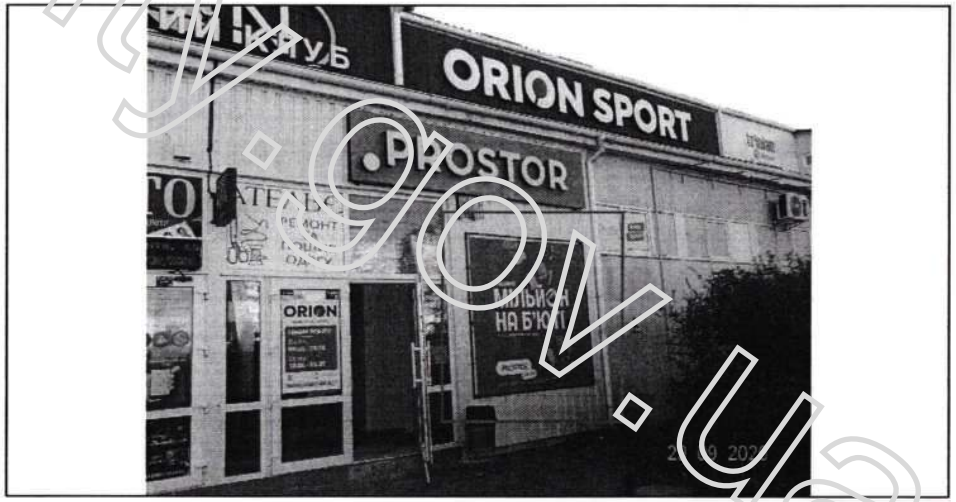

reklama.kyivcity.gov.ua

ВИКОНАВЧИЙ ОРГАН КИЇВСЬКОЇ МІСЬКОЇ РАДИ
(КИЇВСЬКОЇ МІСЬКОЇ ДЕРЖАВНОЇ АДМІНІСТРАЦІЇ)
УПРАВЛІННЯ З ПИТАНЬ РЕКЛАМИ

вул. Хрещатик, 36, м. Київ, 01001, тел. (044) 481 47 18, E-mail: reklama.kyiv@kyivcity.gov.ua
Контактний центр міста Києва (044) 15 51, Код ЄДРПОУ 41348526

ВИМОГА № 010015-26
від 14.10.2026 р.

Склав: головний спеціаліст Волощук Г.М.

(посада та ПІБ працівника відділу контролю та обліку рекламних засобів та вивісок)

На ім'я: ТОВАРИСТВО З ОБМЕЖЕНОЮ ВІДПОВІДАЛЬНІСТЮ "АПТЕКА НИЗЬКИХ ЦІН ТМ"

(найменування юридичної особи або прізвище, ім'я, по батькові фізичної особи-підприємця)

Місцезнаходження згідно даних ЄДР: 69121, Запорізька обл., м. Запоріжжя, вул. Дмитра Вишневецького, 19, тел.380443550661, 380443933602

(район, вулиця, № будинку, контактний телефон)

щодо усунення порушень Типових правил розміщення зовнішньої реклами, затверджених постановою Кабінету Міністрів України від 29.12.2003 №2067, Правил благоустрою міста Києва, затверджених рішенням Київської міської ради від 25.12.2008 № 1051/1051, Правил розміщення рекламних засобів у місті Києві, затверджених рішенням Київської міської ради від 20.04.2017 №223/2445, Порядку розміщення зовнішньої реклами в місті Києві, затвердженого розпорядженням виконавчого органу Київської міської ради (Київської міської державної адміністрації) від 05.02.2019 № 207 (далі – Порядок).

Порушення: Самовільно встановлений рекламний засіб (РЗ).
У зв'язку з цим, необхідно виконати зобов'язання, а саме: здійснити демонтаж рекламного засобу (далі - РЗ) типу: Банер, панно на фасаді будинку (будівлі).
Термін усунення порушення (строк добровільного виконання зобов'язання) до: 04.11.2026 р.
Примітка (№ РЗ): № 247478С

Про усунення зазначених порушень (виконання зобов'язання) необхідно повідомити Управління з питань реклами виконавчого органу Київської міської ради (Київської міської державної адміністрації) (далі – Управління) за адресою: 01001, м. Київ, вул. Хрещатик, 36, або 04070, м. Київ, Боричів узвіз, 8, тел. 481-47-18 в письмовій формі з фотофіксацією усунутих порушень.
У разі невиконання цієї вимоги (зобов'язання) у добровільному порядку, РЗ буде демонтований підпорядкованим Управлінню комунальним підприємством виконавчого органу Київради (Київської міської державної адміністрації) «Київреклама» (далі – КП «Київреклама») на підставі відповідного наказу Управління про демонтаж рекламних засобів. Після демонтажу РЗ, на Вас буде покладено обов'язок компенсації витрат, пов'язаних з демонтажем РЗ, його транспортуванням та подальшим зберіганням згідно затвердженого КП «Київреклама» кошторису (планової собівартості робіт з демонтажу рекламного засобу) у розмірі, що встановлений відносно типу РЗ, який був демонтований. З кошторисом витрат (плановою собівартістю робіт з демонтажу рекламного засобу) можна ознайомитись на офіційному веб-сайті КП «Київреклама» за посиланням: https://www.kyivreclama.kyiv.ua/demontazh/. Витрати на демонтаж РЗ можуть бути збільшені, якщо виконання заходів впливу (демонтажу) призведе до такого збільшення.
Вимога може бути оскаржена в порядку адміністративного судочинства до окружного адміністративного суду за вибором зобов'язаної особи за зареєстрованим у встановленому законом порядку місцем проживання (перебування, знаходження) цієї зобов'язаної особи або до окружного адміністративного суду за місцезнаходженням Управління протягом шестимісячного строку, який обчислюється з дня, коли особа дізналася або повинна була дізнатися про порушення своїх прав, свобод чи інтересів.

Вимогу склав: головний спеціаліст Волощук Г.М. _____
(посада, прізвище, ім'я, по батькові та підпис працівника відділу контролю та обліку рекламних засобів та вивісок)

Вимогу одержав _____
(посада, прізвище, ім'я, по батькові, підпис)

Увага: всю необхідну інформацію з питань оформлення РЗ можна знайти на офіційному веб-сайті Управління за посиланням: https://reklama.kyivcity.gov.ua/. Відповіді на найпопулярніші питання, які виникають при оформленні РЗ ви можете отримати скориставшись чат-ботом Управління за посиланням: https://t.me/kyivreklama_bot.
Відтермінування виконання цієї вимоги (зобов'язання) не передбачено нормативно-правовими актами.

АКТ обстеження
від 09.10.2026 р.

За результатами обстеження території міста Києва, за адресою: **Святошинський р-н, бульв. Миколи Руденко (Кольцова), 14-д** виявлено порушення Типових правил розміщення зовнішньої реклами, затверджених постановою Кабінету Міністрів України від 29.12.2003 № 2067, Правил благоустрою міста Києва, затверджених рішенням Київської міської ради від 25.12.2008 № 1051/1051, Правил розміщення рекламних засобів у місті Києві, затверджених рішенням Київської міської ради від 20.04.2017 №223/2445, Порядку розміщення зовнішньої реклами в місті Києві, затвердженого розпорядженням виконавчого органу Київської міської ради (Київської міської державної адміністрації) від 05.02.2019 № 207 (далі – Порядок), а саме: розміщення рекламного засобу (далі – РЗ) типу: **Банер, панно на фасаді будинку (будівлі) - без виданого у встановленому порядку дозволу.**
Найменування юридичної особи або прізвище, ім'я, по батькові фізичної особи-підприємця, якій належить РЗ:
ТОВАРИСТВО З ОБМЕЖЕНОЮ ВІДПОВІДАЛЬНІСТЮ "АПТЕКА НИЗЬКИХ ЦІН ТМ"

Примітка (№ РЗ): № 247478С

Акт підготував:
Провідний фахівець КП "Київреклама":
_____ **Олійник А.І.**

Акт підписав:
Начальник відділу обстежень та обліку рекламних засобів КП «Київреклама»:
_____ **Бондарчук А.П.**

Фотофіксація розміщення РЗ типу: Банер, панно на фасаді будинку (будівлі)



reklama.kyivcity.gov.ua

ВИКОНАВЧИЙ ОРГАН КИЇВСЬКОЇ МІСЬКОЇ РАДИ
(КИЇВСЬКОЇ МІСЬКОЇ ДЕРЖАВНОЇ АДМІНІСТРАЦІЇ)
УПРАВЛІННЯ З ПИТАНЬ РЕКЛАМИ

вул. Хрещатик, 36, м. Київ, 01001, тел. (044) 481 47 18, E-mail: reklama.kyiv@kyivcity.gov.ua
Контактний центр міста Києва (044) 15 51, Код ЄДРПОУ 41348526

ВИМОГА № 010016-26
від 14.10.2026 р.

Склав: головний спеціаліст Волощук Г.М.

(посада та ПІБ працівника відділу контролю та обліку рекламних засобів та вивісок)

На ім'я: ТОВАРИСТВО З ОБМЕЖЕНОЮ ВІДПОВІДАЛЬНІСТЮ "МЕД-СЕРВІС"

(найменування юридичної особи або прізвище, ім'я, по батькові фізичної особи-підприємця)

Місцезнаходження згідно даних ЄДР: 49000, Дніпропетровська обл., м. Дніпро, просп. Героїв, 11-Б, тел.380562333870, 380675235630, 380676331347

(район, вулиця, № будинку, контактний телефон)

щодо усунення порушень Типових правил розміщення зовнішньої реклами, затверджених постановою Кабінету Міністрів України від 29.12.2003 №2067, Правил благоустрою міста Києва, затверджених рішенням Київської міської ради від 25.12.2008 № 1051/1051, Правил розміщення рекламних засобів у місті Києві, затверджених рішенням Київської міської ради від 20.04.2017 №223/2445, Порядку розміщення зовнішньої реклами в місті Києві, затвердженого розпорядженням виконавчого органу Київської міської ради (Київської міської державної адміністрації) від 05.02.2019 № 207 (далі Порядок).

Порушення: Невідповідність технічних характеристик рекламного засобу та/або місця його встановлення виданому дозволу.
У зв'язку з цим, необхідно виконати зобов'язання, а саме: усунути невідповідність технічних характеристик рекламного засобу та/або місця його встановлення виданому дозволу або здійснити демонтаж рекламного засобу (далі - РЗ) типу:
Спеціальна рекламна конструкція, що розміщується під кутом до фасаду будинку (будівлі).
Термін усунення порушення (строк добровільного виконання зобов'язання) до: 04.11.2026 р.
Примітка (№ РЗ): № 106225-26

Про усунення зазначених порушень (виконання зобов'язання) необхідно повідомити Управління з питань реклами виконавчого органу Київської міської ради (Київської міської державної адміністрації) (далі – Управління) за адресою: 01001, м. Київ, вул. Хрещатик, 36, або 04070, м. Київ, Боричів узвіз, 8, тел. 481-47-18 в письмовій формі з фотофіксацією усунутих порушень.

У разі невиконання цієї вимоги (зобов'язання) у добровільному порядку, РЗ буде демонтований підпорядкованим Управлінню комунальним підприємством виконавчого органу Київради (Київської міської державної адміністрації) «Київреклама» (далі – КП «Київреклама») на підставі відповідного наказу Управління про демонтаж рекламних засобів. Після демонтажу РЗ, на Вас буде покладено обов'язок компенсації витрат, пов'язаних з демонтажем РЗ, його транспортуванням та подальшим зберіганням згідно затвердженого КП «Київреклама» кошторису (планової собівартості робіт з демонтажу рекламного засобу) у розмірі, що встановлений відносно типу РЗ, який був демонтований. З кошторисом витрат (плановою собівартістю робіт з демонтажу рекламного засобу) можна ознайомитись на офіційному веб-сайті КП «Київреклама» за посиланням: https://www.kyivreclama.kyiv.ua/demontazh/. Витрати на демонтаж РЗ можуть бути збільшені, якщо виконання заходів впливу (демонтажу) призведе до такого збільшення.

Вимога може бути оскаржена в порядку адміністративного судочинства до окружного адміністративного суду за вибором зобов'язаної особи за зареєстрованим у встановленому законом порядку місцем проживання (перебування, знаходження) цієї зобов'язаної особи або до окружного адміністративного суду за місцезнаходженням Управління протягом шестимісячного строку, який обчислюється з дня, коли особа дізналася або повинна була дізнатися про порушення своїх прав, свобод чи інтересів.

Вимогу склав: головний спеціаліст Волощук Г.М. _____

(посада, прізвище, ім'я, по батькові та підпис працівника відділу контролю та обліку рекламних засобів та вивісок)

Вимогу одержав _____

(посада, прізвище, ім'я, по батькові, підпис)

Увага: всю необхідну інформацію з питань оформлення РЗ можна знайти на офіційному веб-сайті Управління за посиланням: https://reklama.kyivcity.gov.ua/. Відповіді на найпопулярніші питання, які виникають при оформленні РЗ ви можете отримати скориставшись чат-ботом Управління за посиланням: https://t.me/kyivreklama_bot.

Відтермінування виконання цієї вимоги (зобов'язання) не передбачено нормативно-правовими актами.

АКТ обстеження
від 05.10.2026 р.

За результатами обстеження території міста Києва, за адресою: **Святошинський р-н, просп. Берестейський (Перемоги), 65-б** виявлено порушення Типових правил розміщення зовнішньої реклами, затверджених постановою Кабінету Міністрів України від 29.12.2003 № 2067, Правил благоустрою міста Києва, затверджених рішенням Київської міської ради від 25.12.2008 № 1051/1051, Правил розміщення рекламних засобів у місті Києві, затверджених рішенням Київської міської ради від 20.04.2017 №223/2445, Порядку розміщення зовнішньої реклами в місті Києві, затвердженого розпорядженням виконавчого органу Київської міської ради (Київської міської державної адміністрації) від 05.02.2019 № 207 (далі – Порядок), а саме: розміщення рекламного засобу (далі – РЗ) типу: **Спеціальна рекламна конструкція, що розміщується під кутом до фасаду будинку (будівлі) - з невідповідністю технічних характеристик рекламного засобу та/або місця його встановлення виданому дозволу.**

Найменування юридичної особи або прізвище, ім'я, по батькові фізичної особи-підприємця, якій належить РЗ:
ТОВАРИСТВО З ОБМЕЖЕНОЮ ВІДПОВІДАЛЬНІСТЮ "МЕД-СЕРВІС"

Примітка (№ РЗ): № 106225-26

Акт підготував:
Провідний фахівець КП "Київреклама":
_____ **Печериця Ю.М.**

Акт підписав:
Начальник відділу обстежень та обліку рекламних засобів КП «Київреклама»:
_____ **Бондарчук А.П.**

Фотофіксація розміщення РЗ типу: Спеціальна рекламна конструкція, що розміщується під кутом до фасаду будинку (будівлі)



reklama.kyivcity.gov.ua

ВИКОНАВЧИЙ ОРГАН КИЇВСЬКОЇ МІСЬКОЇ РАДИ
(КИЇВСЬКОЇ МІСЬКОЇ ДЕРЖАВНОЇ АДМІНІСТРАЦІЇ)
УПРАВЛІННЯ З ПИТАНЬ РЕКЛАМИ

вул. Хрещатик, 36, м. Київ, 01001, тел. (044) 481 47 18, E-mail: reklama.kyiv@kyivcity.gov.ua
Контактний центр міста Києва (044) 15 51, Код ЄДРПОУ 41348526

ВИМОГА № 010017-26
від 14.10.2026 р.

Склав: головний спеціаліст Волощук Г.М.

(посада та ПІБ працівника відділу контролю та обліку рекламних засобів та вивісок)

На ім'я: ТОВАРИСТВО З ОБМЕЖЕНОЮ ВІДПОВІДАЛЬНІСТЮ "ТАЙФУН МЕДІА ГРУП"

(найменування юридичної особи або прізвище, ім'я, по батькові фізичної особи-підприємця)

Місцезнаходження згідно даних ЄДР: 04084, м. Київ, вул. Новокостянтинівська, 25-М, тел.380445865255

(район, вулиця, № будинку, контактний телефон)

щодо усунення порушень Типових правил розміщення зовнішньої реклами, затверджених постановою Кабінету Міністрів України від 29.12.2003 №2067, Правил благоустрою міста Києва, затверджених рішенням Київської міської ради від 25.12.2008 № 1051/1051, Правил розміщення рекламних засобів у місті Києві, затверджених рішенням Київської міської ради від 20.04.2017 №223/2445, Порядку розміщення зовнішньої реклами в місті Києві, затвердженого розпорядженням виконавчого органу Київської міської ради (Київської міської державної адміністрації) від 05.02.2019 № 207 (далі Порядок).

Порушення: Невідповідність технічних характеристик рекламного засобу та/або місця його встановлення виданому дозволу.
У зв'язку з цим, необхідно виконати зобов'язання, а саме: усунути невідповідність технічних характеристик рекламного засобу та/або місця його встановлення виданому дозволу або здійснити демонтаж рекламного засобу (далі - РЗ) типу: Щит, що стоїть окремо.
Термін усунення порушення (строк добровільного виконання зобов'язання) до: 04.11.2026 р.
Примітка (№ РЗ): № 40481-14

Про усунення зазначених порушень (виконання зобов'язання) необхідно повідомити Управління з питань реклами виконавчого органу Київської міської ради (Київської міської державної адміністрації) (далі – Управління) за адресою: 01001, м. Київ, вул. Хрещатик, 36, або 04070, м. Київ, Боричів узвіз, 8, тел. 481-47-18 в письмовій формі з фотофіксацією усунутих порушень.
У разі невиконання цієї вимоги (зобов'язання) у добровільному порядку, РЗ буде демонтований підпорядкованим Управлінню комунальним підприємством виконавчого органу Київради (Київської міської державної адміністрації) «Київреклама» (далі – КП «Київреклама») на підставі відповідного наказу Управління про демонтаж рекламних засобів. Після демонтажу РЗ, на Вас буде покладено обов'язок компенсації витрат, пов'язаних з демонтажем РЗ, його транспортуванням та подальшим зберіганням згідно затвердженого КП «Київреклама» кошторису (планової собівартості робіт з демонтажу рекламного засобу) у розмірі, що встановлений відносно типу РЗ, який був демонтований. З кошторисом витрат (плановою собівартістю робіт з демонтажу рекламного засобу) можна ознайомитись на офіційному веб-сайті КП «Київреклама» за посиланням: https://www.kyivreclama.kyiv.ua/demontazh/. Витрати на демонтаж РЗ можуть бути збільшені, якщо виконання заходів впливу (демонтажу) призведе до такого збільшення.
Вимога може бути оскаржена в порядку адміністративного судочинства до окружного адміністративного суду за вибором зобов'язаної особи за зареєстрованим у встановленому законом порядку місцем проживання (перебування, знаходження) цієї зобов'язаної особи або до окружного адміністративного суду за місцезнаходженням Управління протягом шестимісячного строку, який обчислюється з дня, коли особа дізналася або повинна була дізнатися про порушення своїх прав, свобод чи інтересів.

Вимогу склав: головний спеціаліст Волощук Г.М. _____

(посада, прізвище, ім'я, по батькові та підпис працівника відділу контролю та обліку рекламних засобів та вивісок)

Вимогу одержав _____

(посада, прізвище, ім'я, по батькові, підпис)

Увага: всю необхідну інформацію з питань оформлення РЗ можна знайти на офіційному веб-сайті Управління за посиланням: https://reklama.kyivcity.gov.ua/. Відповіді на найпопулярніші питання, які виникають при оформленні РЗ ви можете отримати скориставшись чат-ботом Управління за посиланням: https://t.me/kyivreklama_bot.
Відтермінування виконання цієї вимоги (зобов'язання) не передбачено нормативно-правовими актами.

АКТ обстеження
від 05.10.2026 р.

За результатами обстеження території міста Києва, за адресою: **Подільський р-н, вул. Стеценка /вул.Газопровідна (03-1091-01)** виявлено порушення Типових правил розміщення зовнішньої реклами, затверджених постановою Кабінету Міністрів України від 29.12.2003 № 2067, Правил благоустрою міста Києва, затверджених рішенням Київської міської ради від 25.12.2008 № 1051/1051, Правил розміщення рекламних засобів у місті Києві, затверджених рішенням Київської міської ради від 20.04.2017 №223/2445, Порядку розміщення зовнішньої реклами в місті Києві, затвердженого розпорядженням виконавчого органу Київської міської ради (Київської міської державної адміністрації) від 05.02.2019 № 207 (далі – Порядок), а саме: розміщення рекламного засобу (далі – РЗ) типу: **Щит, що стоїть окремо - з невідповідністю технічних характеристик рекламного засобу та/або місця його встановлення виданому дозволу.**
Найменування юридичної особи або прізвище, ім'я, по батькові фізичної особи-підприємця, якій належить РЗ:
ТОВАРИСТВО З ОБМЕЖЕНОЮ ВІДПОВІДАЛЬНІСТЮ "ТАЙФУН МЕДІА ГРУП"

Примітка (№ РЗ): № 40481-14

Акт підготував:
Провідний фахівець КП "Київреклама":
_____ **Печериця Ю.М.**

Акт підписав:
Начальник відділу обстежень та обліку рекламних засобів КП «Київреклама»:
_____ **Бондарчук А.П.**

Фотофіксація розміщення РЗ типу: Щит, що стоїть окремо

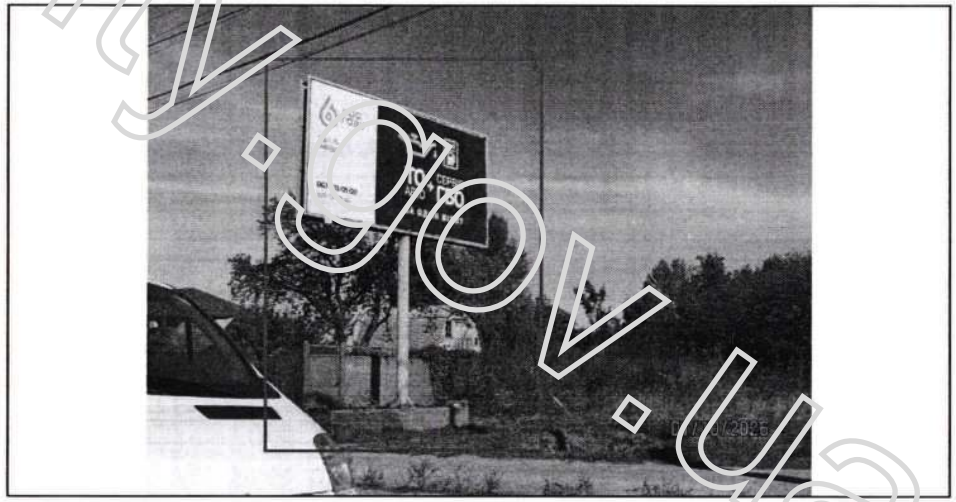

reklama.kyivcity.gov.ua

ВИКОНАВЧИЙ ОРГАН КИЇВСЬКОЇ МІСЬКОЇ РАДИ
(КИЇВСЬКОЇ МІСЬКОЇ ДЕРЖАВНОЇ АДМІНІСТРАЦІЇ)
УПРАВЛІННЯ З ПИТАНЬ РЕКЛАМИ

вул. Хрещатик, 36, м. Київ, 01001, тел. (044) 481 47 18, E-mail: reklama.kyiv@kyivcity.gov.ua
Контактний центр міста Києва (044) 15 51, Код ЄДРПОУ 41348526

ВИМОГА № 010018-26
від 14.10.2026 р.

Склав: головний спеціаліст Волощук Г.М.

(посада та ПІБ працівника відділу контролю та обліку рекламних засобів та вивісок)

На ім'я: ТОВАРИСТВО З ОБМЕЖЕНОЮ ВІДПОВІДАЛЬНІСТЮ "ОМЕГА"

(найменування юридичної особи або прізвище, ім'я, по батькові фізичної особи-підприємця)

Місцезнаходження згідно даних ЄДР: 49041, Дніпропетровська обл., м. Дніпро, вул. Панікахи, 15, тел.380502747517, 380562317442

(район, вулиця, № будинку, контактний телефон)

щодо усунення порушень Типових правил розміщення зовнішньої реклами, затверджених постановою Кабінету Міністрів України від 29.12.2003 №2067, Правил благоустрою міста Києва, затверджених рішенням Київської міської ради від 25.12.2008 № 1051/1051, Правил розміщення рекламних засобів у місті Києві, затверджених рішенням Київської міської ради від 20.04.2017 №223/2445, Порядку розміщення зовнішньої реклами в місті Києві, затвердженого розпорядженням виконавчого органу Київської міської ради (Київської міської державної адміністрації) від 05.02.2019 № 207 (далі – Порядок)

Порушення: Невідповідність технічних характеристик рекламного засобу та/або місця його встановлення виданому дозволу.
У зв'язку з цим, необхідно виконати зобов'язання, а саме: усунути невідповідність технічних характеристик рекламного засобу та/або місця його встановлення виданому дозволу або здійснити демонтаж рекламного засобу (далі - РЗ) типу: Спеціальна рекламна конструкція на фасаді будинку (будівлі).
Термін усунення порушення (строк добровільного виконання зобов'язання) до: 04.11.2026 р.
Примітка (№ РЗ): № 94790-23

Про усунення зазначених порушень (виконання зобов'язання) необхідно повідомити Управління з питань реклами виконавчого органу Київської міської ради (Київської міської державної адміністрації) (далі – Управління) за адресою: 01001, м. Київ, вул. Хрещатик, 36, або 04070, м. Київ, Боричів узвіз, 8, тел. 481-47-18 в письмовій формі з фотофіксацією усунутих порушень.

У разі невиконання цієї вимоги (зобов'язання) у добровільному порядку, РЗ буде демонтований підпорядкованим Управлінню комунальним підприємством виконавчого органу Київради (Київської міської державної адміністрації) «Київреклама» (далі – КП «Київреклама») на підставі відповідного наказу Управління про демонтаж рекламних засобів. Після демонтажу РЗ, на Вас буде покладено обов'язок компенсації витрат, пов'язаних з демонтажем РЗ, його транспортуванням та подальшим зберіганням згідно затвердженого КП «Київреклама» кошторису (планової собівартості робіт з демонтажу рекламного засобу) у розмірі, що встановлений відносно типу РЗ, який був демонтований. З кошторисом витрат (плановою собівартістю робіт з демонтажу рекламного засобу) можна ознайомитись на офіційному веб-сайті КП «Київреклама» за посиланням: https://www.kyivreclama.kyiv.ua/demontazh/. Витрати на демонтаж РЗ можуть бути збільшені, якщо виконання заходів впливу (демонтажу) призведе до такого збільшення.

Вимога може бути оскаржена в порядку адміністративного судочинства до окружного адміністративного суду за вибором зобов'язаної особи за зареєстрованим у встановленому законом порядку місцем проживання (перебування, знаходження) цієї зобов'язаної особи або до окружного адміністративного суду за місцезнаходженням Управління протягом шестимісячного строку, який обчислюється з дня, коли особа дізналася або повинна була дізнатися про порушення своїх прав, свобод чи інтересів.

Вимогу склав: головний спеціаліст Волощук Г.М. _____

(посада, прізвище, ім'я, по батькові та підпис працівника відділу контролю та обліку рекламних засобів та вивісок)

Вимогу одержав _____

(посада, прізвище, ім'я, по батькові, підпис)

Увага: всю необхідну інформацію з питань оформлення РЗ можна знайти на офіційному веб-сайті Управління за посиланням: https://reklama.kyivcity.gov.ua/. Відповіді на найпопулярніші питання, які виникають при оформленні РЗ ви можете отримати скориставшись чат-ботом Управління за посиланням: https://t.me/kyivreklama_bot.
Відтермінування виконання цієї вимоги (зобов'язання) не передбачено нормативно-правовими актами.

АКТ обстеження
від 06.10.2026 р.

За результатами обстеження території міста Києва, за адресою: **Дарницький р-н, вул. Драгоманова , 40-г** виявлено порушення Типових правил розміщення зовнішньої реклами, затверджених постановою Кабінету Міністрів України від 29.12.2003 № 2067, Правил благоустрою міста Києва, затверджених рішенням Київської міської ради від 25.12.2008 № 1051/1051, Правил розміщення рекламних засобів у місті Києві, затверджених рішенням Київської міської ради від 20.04.2017 №223/2445, Порядку розміщення зовнішньої реклами в місті Києві, затвердженого розпорядженням виконавчого органу Київської міської ради (Київської міської державної адміністрації) від 05.02.2019 № 207 (далі – Порядок), а саме: розміщення рекламного засобу (далі – РЗ) типу: **Спеціальна рекламна конструкція на фасаді будинку (будівлі) - з невідповідністю технічних характеристик рекламного засобу та/або місця його встановлення виданому дозволу.**
Найменування юридичної особи або прізвище, ім'я, по батькові фізичної особи-підприємця, якій належить РЗ:
ТОВАРИСТВО З ОБМЕЖЕНОЮ ВІДПОВІДАЛЬНІСТЮ "ОМЕГА"

Примітка (№ РЗ): № 94790-23

Акт підготував:
Провідний фахівець КП "Київреклама":
_____ **Марченко А.К.**

Акт підписав:
Начальник відділу обстежень та обліку рекламних засобів КП «Київреклама»:
_____ **Бондарчук А.П.**

Фотофіксація розміщення РЗ типу: Спеціальна рекламна конструкція на фасаді будинку (будівлі)

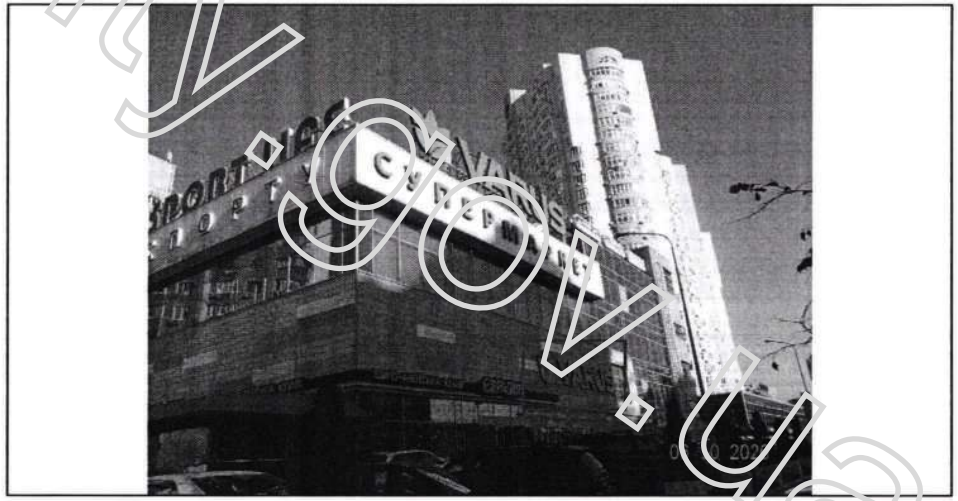

reklama.kyivcity.gov.ua

ВИКОНАВЧИЙ ОРГАН КИЇВСЬКОЇ МІСЬКОЇ РАДИ
(КИЇВСЬКОЇ МІСЬКОЇ ДЕРЖАВНОЇ АДМІНІСТРАЦІЇ)
УПРАВЛІННЯ З ПИТАНЬ РЕКЛАМИ

вул. Хрещатик, 36, м. Київ, 01001, тел. (044) 481 47 18, E-mail: reklama.kyiv@kyivcity.gov.ua
Контактний центр міста Києва (044) 15 51, Код ЄДРПОУ 41348526

ВИМОГА № 010019-26
від 14.10.2026 р.

Склав: головний спеціаліст Волощук Г.М.

(посада та ПІБ працівника відділу контролю та обліку рекламних засобів та вивісок)

На ім'я: ТОВАРИСТВО З ОБМЕЖЕНОЮ ВІДПОВІДАЛЬНІСТЮ "БЕТТЕРТОН"

(найменування юридичної особи або прізвище, ім'я, по батькові фізичної особи-підприємця)

Місцезнаходження згідно даних ЄДР: 03062, м. Київ, вул.Чистяківська, 2-А, оф. 15, тел.380442228807

(район, вулиця, № будинку, контактний телефон)

щодо усунення порушень Типових правил розміщення зовнішньої реклами, затверджених постановою Кабінету Міністрів України від 29.12.2003 №2067, Правил благоустрою міста Києва, затверджених рішенням Київської міської ради від 25.12.2008 № 1051/1051, Правил розміщення рекламних засобів у місті Києві, затверджених рішенням Київської міської ради від 20.04.2017 №223/2445, Порядку розміщення зовнішньої реклами в місті Києві, затвердженого розпорядженням виконавчого органу Київської міської ради (Київської міської державної адміністрації) від 05.02.2019 № 207 (далі – Порядок).

Порушення: Самовільно встановлений рекламний засіб (РЗ).
У зв'язку з цим, необхідно виконати зобов'язання, а саме: здійснити демонтаж рекламного засобу (далі - РЗ) типу: Спеціальна рекламна конструкція на фасаді будинку (будівлі).
Термін усунення порушення (строк добровільного виконання зобов'язання) до: 04.11.2026 р.
Примітка (№ РЗ): № 76529С

Про усунення зазначених порушень (виконання зобов'язання) необхідно повідомити Управління з питань реклами виконавчого органу Київської міської ради (Київської міської державної адміністрації) (далі – Управління) за адресою: 01001, м. Київ, вул. Хрещатик, 36, або 04070, м. Київ, Боричів узвіз, 8, тел. 481-47-18 в письмовій формі з фотофіксацією усунутих порушень.

У разі невиконання цієї вимоги (зобов'язання) у добровільному порядку, РЗ буде демонтований підпорядкованим Управлінню комунальним підприємством виконавчого органу Київради (Київської міської державної адміністрації) «Київреклама» (далі – КП «Київреклама») на підставі відповідного наказу Управління про демонтаж рекламних засобів. Після демонтажу РЗ, на Вас буде покладено обов'язок компенсації витрат, пов'язаних з демонтажем РЗ, його транспортуванням та подальшим зберіганням згідно затвердженого КП «Київреклама» кошторису (планової собівартості робіт з демонтажу рекламного засобу) у розмірі, що встановлений відносно типу РЗ, який був демонтований. З кошторисом витрат (плановою собівартістю робіт з демонтажу рекламного засобу) можна ознайомитись на офіційному веб-сайті КП «Київреклама» за посиланням: https://www.kyivreclama.kyiv.ua/demontazh/. Витрати на демонтаж РЗ можуть бути збільшені, якщо виконання заходів впливу (демонтажу) призведе до такого збільшення.

Вимога може бути оскаржена в порядку адміністративного судочинства до окружного адміністративного суду за вибором зобов'язаної особи за зареєстрованим у встановленому законом порядку місцем проживання (перебування, знаходження) цієї зобов'язаної особи або до окружного адміністративного суду за місцезнаходженням Управління протягом шестимісячного строку, який обчислюється з дня, коли особа дізналася або повинна була дізнатися про порушення своїх прав, свобод чи інтересів.

Вимогу склав: головний спеціаліст Волощук Г.М. _____

(посада, прізвище, ім'я, по батькові та підпис працівника відділу контролю та обліку рекламних засобів та вивісок)

Вимогу одержав _____

(посада, прізвище, ім'я, по батькові, підпис)

Увага: всю необхідну інформацію з питань оформлення РЗ можна знайти на офіційному веб-сайті Управління за посиланням: https://reklama.kyivcity.gov.ua/. Відповіді на найпопулярніші питання, які виникають при оформленні РЗ ви можете отримати скориставшись чат-ботом Управління за посиланням: https://t.me/kyivreklama_bot.

Відтермінування виконання цієї вимоги (зобов'язання) не передбачено нормативно-правовими актами.

АКТ обстеження
від 05.10.2026 р.

За результатами обстеження території міста Києва, за адресою: **Шевченківський р-н, вул. Нивська, 2-Л** виявлено порушення Типових правил розміщення зовнішньої реклами, затверджених постановою Кабінету Міністрів України від 29.12.2003 № 2067, Правил благоустрою міста Києва, затверджених рішенням Київської міської ради від 25.12.2008 № 1051/1051, Правил розміщення рекламних засобів у місті Києві, затверджених рішенням Київської міської ради від 20.04.2017 №223/2445, Порядку розміщення зовнішньої реклами в місті Києві, затвердженого розпорядженням виконавчого органу Київської міської ради (Київської міської державної адміністрації) від 05.02.2019 № 207 (далі – Порядок), а саме: розміщення рекламного засобу (далі – РЗ) типу: **Спеціальна рекламна конструкція на фасаді будинку (будівлі) - без виданого у встановленому порядку дозволу.**

Найменування юридичної особи або прізвище, ім'я, по батькові фізичної особи-підприємця, якій належить РЗ:
ТОВАРИСТВО З ОБМЕЖЕНОЮ ВІДПОВІДАЛЬНІСТЮ "БЕТТЕРТОН"

Примітка (№ РЗ): № 76529С

Акт підготував:
Провідний фахівець КП "Київреклама":
_____ **Золотар З.М.**

Акт підписав:
Начальник відділу обстежень та обліку рекламних засобів КП «Київреклама»:
_____ **Бондарчук А.П.**

Фотофіксація розміщення РЗ типу: Спеціальна рекламна конструкція на фасаді будинку (будівлі)

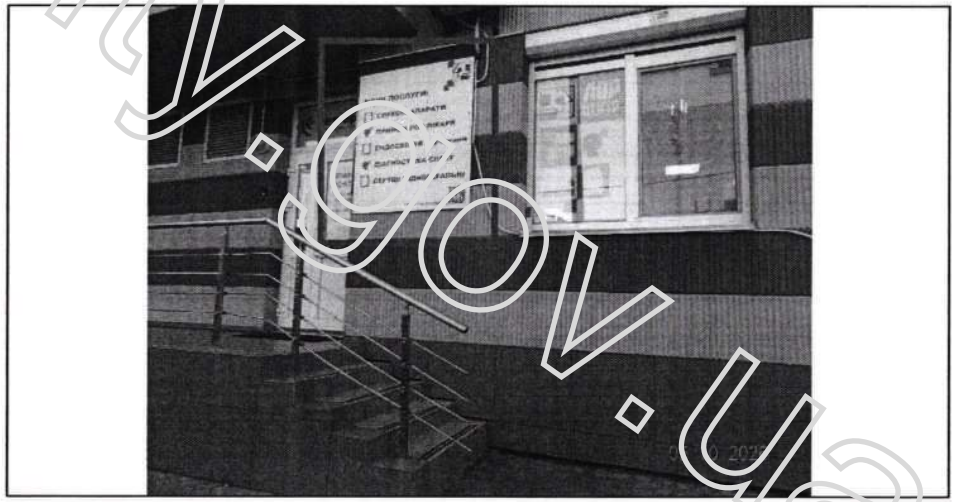

reklama.kyivcity.gov.ua

ВИКОНАВЧИЙ ОРГАН КИЇВСЬКОЇ МІСЬКОЇ РАДИ
(КИЇВСЬКОЇ МІСЬКОЇ ДЕРЖАВНОЇ АДМІНІСТРАЦІЇ)
УПРАВЛІННЯ З ПИТАНЬ РЕКЛАМИ

вул. Хрещатик, 36, м. Київ, 01001, тел. (044) 481 47 18, E-mail: reklama.kyiv@kyivcity.gov.ua
Контактний центр міста Києва (044) 15 51, Код ЄДРПОУ 41348526

ВИМОГА № 010020-26
від 14.10.2026 р.

Склав: головний спеціаліст Волощук Г.М.

(посада та ПІБ працівника відділу контролю та обліку рекламних засобів та вивісок)

На ім'я: ТОВАРИСТВО З ОБМЕЖЕНОЮ ВІДПОВІДАЛЬНІСТЮ "АСТ КОМПАНІ"

(найменування юридичної особи або прізвище, ім'я, по батькові фізичної особи-підприємця)

Місцезнаходження згідно даних ЄДР: 04073, м. Київ, просп. Бандери Степана, 23, тел.380444648323, 380504681819

(район, вулиця, № будинку, контактний телефон)

щодо усунення порушень Типових правил розміщення зовнішньої реклами, затверджених постановою Кабінету Міністрів України від 29.12.2003 №2067, Правил благоустрою міста Києва, затверджених рішенням Київської міської ради від 25.12.2008 № 1051/1051, Правил розміщення рекламних засобів у місті Києві, затверджених рішенням Київської міської ради від 20.04.2017 №223/2445, Порядку розміщення зовнішньої реклами в місті Києві, затвердженого розпорядженням виконавчого органу Київської міської ради (Київської міської державної адміністрації) від 05.02.2019 № 207 (далі - Порядок).

Порушення: Невідповідність технічних характеристик рекламного засобу та/або місця його встановлення виданому дозволу.
У зв'язку з цим, необхідно виконати зобов'язання, а саме: усунути невідповідність технічних характеристик рекламного засобу та/або місця його встановлення виданому дозволу або здійснити демонтаж рекламного засобу (далі - РЗ) типу: Щит на фасаді будинку (будівлі).
Термін усунення порушення (строк добровільного виконання зобов'язання) до: 04.11.2026 р.
Примітка (№ РЗ): № 92212-21

Про усунення зазначених порушень (виконання зобов'язання) необхідно повідомити Управління з питань реклами виконавчого органу Київської міської ради (Київської міської державної адміністрації) (далі – Управління) за адресою: 01001, м. Київ, вул. Хрещатик, 36, або 04070, м. Київ, Боричів узвіз, 8, тел. 481-47-18 в письмовій формі з фотофіксацією усунутих порушень.
У разі невиконання цієї вимоги (зобов'язання) у добровільному порядку, РЗ буде демонтований підпорядкованим Управлінню комунальним підприємством виконавчого органу Київради (Київської міської державної адміністрації) «Київреклама» (далі – КП «Київреклама») на підставі відповідного наказу Управління про демонтаж рекламних засобів. Після демонтажу РЗ, на Вас буде покладено обов'язок компенсації витрат, пов'язаних з демонтажем РЗ, його транспортуванням та подальшим зберіганням згідно затвердженого КП «Київреклама» кошторису (планової собівартості робіт з демонтажу рекламного засобу) у розмірі, що встановлений відносно типу РЗ, який був демонтований. З кошторисом витрат (плановою собівартістю робіт з демонтажу рекламного засобу) можна ознайомитись на офіційному веб-сайті КП «Київреклама» за посиланням: https://www.kyivreclama.kyiv.ua/demontazh/. Витрати на демонтаж РЗ можуть бути збільшені, якщо виконання заходів впливу (демонтажу) призведе до такого збільшення.
Вимога може бути оскаржена в порядку адміністративного судочинства до окружного адміністративного суду за вибором зобов'язаної особи за зареєстрованим у встановленому законом порядку місцем проживання (перебування, знаходження) цієї зобов'язаної особи або до окружного адміністративного суду за місцезнаходженням Управління протягом шестимісячного строку, який обчислюється з дня, коли особа дізналася або повинна була дізнатися про порушення своїх прав, свобод чи інтересів.

Вимогу склав: головний спеціаліст Волощук Г.М. _____
(посада, прізвище, ім'я, по батькові та підпис працівника відділу контролю та обліку рекламних засобів та вивісок)

Вимогу одержав _____
(посада, прізвище, ім'я, по батькові, підпис)

Увага: всю необхідну інформацію з питань оформлення РЗ можна знайти на офіційному веб-сайті Управління за посиланням: https://reklama.kyivcity.gov.ua/. Відповіді на найпопулярніші питання, які виникають при оформленні РЗ ви можете отримати скориставшись чат-ботом Управління за посиланням: https://t.me/kyivreklama_bot.
Відтермінування виконання цієї вимоги (зобов'язання) не передбачено нормативно-правовими актами.

АКТ обстеження
від 05.10.2026 р.

За результатами обстеження території міста Києва, за адресою: **Оболонський р-н, просп. Бандери Степана (Московський), 23** виявлено порушення Типових правил розміщення зовнішньої реклами, затверджених постановою Кабінету Міністрів України від 29.12.2003 № 2067, Правил благоустрою міста Києва, затверджених рішенням Київської міської ради від 25.12.2008 № 1051/1051, Правил розміщення рекламних засобів у місті Києві, затверджених рішенням Київської міської ради від 20.04.2017 №223/2445, Порядку розміщення зовнішньої реклами в місті Києві, затвердженого розпорядженням виконавчого органу Київської міської ради (Київської міської державної адміністрації) від 05.02.2019 № 207 (далі – Порядок), а саме: розміщення рекламного засобу (далі – РЗ) типу: **Щит на фасаді будинку (будівлі) - з невідповідністю технічних характеристик рекламного засобу та/або місця його встановлення виданому дозволу.**
Найменування юридичної особи або прізвище, ім'я, по батькові фізичної особи-підприємця, якій належить РЗ:
ТОВАРИСТВО З ОБМЕЖЕНОЮ ВІДПОВІДАЛЬНІСТЮ "АСТ КОМПАНІ"

Примітка (№ РЗ): № 92212-21

Акт підготував:
Начальник відділу обстежень та обліку рекламних засобів КП "Київреклама":
_____ **Бондарчук А.П.**

Акт підписав:
Начальник відділу обстежень та обліку рекламних засобів КП «Київреклама»:
_____ **Бондарчук А.П.**

Фотофіксація розміщення РЗ типу: Щит на фасаді будинку (будівлі)

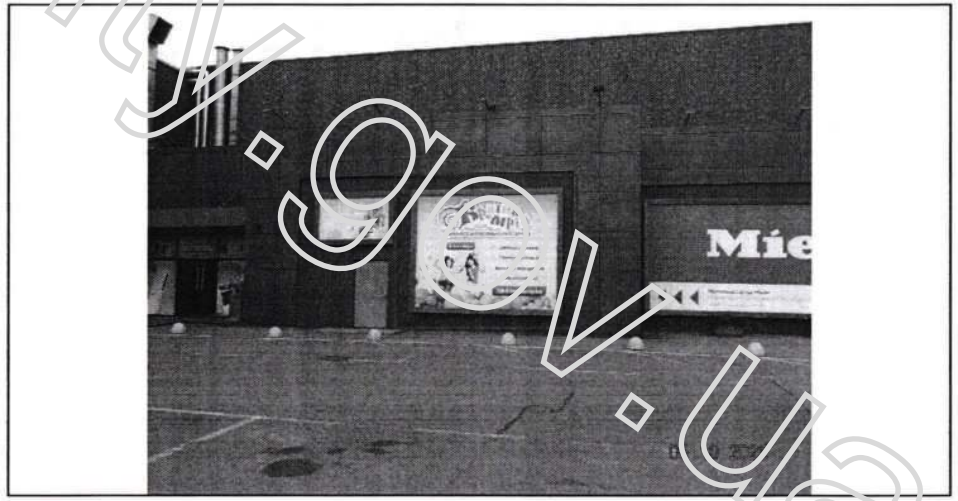

reklama.kyivcity.gov.ua

ВИКОНАВЧИЙ ОРГАН КИЇВСЬКОЇ МІСЬКОЇ РАДИ
(КИЇВСЬКОЇ МІСЬКОЇ ДЕРЖАВНОЇ АДМІНІСТРАЦІЇ)
УПРАВЛІННЯ З ПИТАНЬ РЕКЛАМИ

вул. Хрещатик, 36, м. Київ, 01001, тел. (044) 481 47 18, E-mail: reklama.kyiv@kyivcity.gov.ua
Контактний центр міста Києва (044) 15 51, Код ЄДРПОУ 41348526

ВИМОГА № 010021-26
від 14.10.2026 р.

Склав: головний спеціаліст Волощук Г.М.

(посада та ПІБ працівника відділу контролю та обліку рекламних засобів та вивісок)

На ім'я: ТОВАРИСТВО З ОБМЕЖЕНОЮ ВІДПОВІДАЛЬНІСТЮ "АСТ КОМПАНІ"

(найменування юридичної особи або прізвище, ім'я, по батькові фізичної особи-підприємця)

Місцезнаходження згідно даних ЄДР: 04073, м. Київ, просп. Бандери Степана, 23, тел.380444648323, 380504681819

(район, вулиця, № будинку, контактний телефон)

щодо усунення порушень Типових правил розміщення зовнішньої реклами, затверджених постановою Кабінету Міністрів України від 29.12.2003 №2067, Правил благоустрою міста Києва, затверджених рішенням Київської міської ради від 25.12.2008 № 1051/1051, Правил розміщення рекламних засобів у місті Києві, затверджених рішенням Київської міської ради від 20.04.2017 №223/2445, Порядку розміщення зовнішньої реклами в місті Києві, затвердженого розпорядженням виконавчого органу Київської міської ради (Київської міської державної адміністрації) від 05.02.2019 № 207 (далі Порядок)

Порушення: Невідповідність технічних характеристик рекламного засобу та/або місця його встановлення виданому дозволу.
У зв'язку з цим, необхідно виконати зобов'язання, а саме: усунути невідповідність технічних характеристик рекламного засобу та/або місця його встановлення виданому дозволу або здійснити демонтаж рекламного засобу (далі - РЗ) типу: Щит на фасаді будинку (будівлі).
Термін усунення порушення (строк добровільного виконання зобов'язання) до: 04.11.2026 р.
Примітка (№ РЗ): № 92216-21

Про усунення зазначених порушень (виконання зобов'язання) необхідно повідомити Управління з питань реклами виконавчого органу Київської міської ради (Київської міської державної адміністрації) (далі – Управління) за адресою: 01001, м. Київ, вул. Хрещатик, 36, або 04070, м. Київ, Боричів узвіз, 8, тел. 481-47-18 в письмовій формі з фотофіксацією усунутих порушень.

У разі невиконання цієї вимоги (зобов'язання) у добровільному порядку, РЗ буде демонтований підпорядкованим Управлінню комунальним підприємством виконавчого органу Київради (Київської міської державної адміністрації) «Київреклама» (далі – КП «Київреклама») на підставі відповідного наказу Управління про демонтаж рекламних засобів. Після демонтажу РЗ, на Вас буде покладено обов'язок компенсації витрат, пов'язаних з демонтажем РЗ, його транспортуванням та подальшим зберіганням згідно затвердженого КП «Київреклама» кошторису (планової собівартості робіт з демонтажу рекламного засобу) у розмірі, що встановлений відносно типу РЗ, який був демонтований. З кошторисом витрат (плановою собівартістю робіт з демонтажу рекламного засобу) можна ознайомитись на офіційному веб-сайті КП «Київреклама» за посиланням: https://www.kyivreclama.kyiv.ua/demontazh/. Витрати на демонтаж РЗ можуть бути збільшені, якщо виконання заходів впливу (демонтажу) призведе до такого збільшення.

Вимога може бути оскаржена в порядку адміністративного судочинства до окружного адміністративного суду за вибором зобов'язаної особи за зареєстрованим у встановленому законом порядку місцем проживання (перебування, знаходження) цієї зобов'язаної особи або до окружного адміністративного суду за місцезнаходженням Управління протягом шестимісячного строку, який обчислюється з дня, коли особа дізналася або повинна була дізнатися про порушення своїх прав, свобод чи інтересів.

Вимогу склав: головний спеціаліст Волощук Г.М. _____
(посада, прізвище, ім'я, по батькові та підпис працівника відділу контролю та обліку рекламних засобів та вивісок)

Вимогу одержав _____
(посада, прізвище, ім'я, по батькові, підпис)

Увага: всю необхідну інформацію з питань оформлення РЗ можна знайти на офіційному веб-сайті Управління за посиланням: https://reklama.kyivcity.gov.ua/. Відповіді на найпопулярніші питання, які виникають при оформленні РЗ ви можете отримати скориставшись чат-ботом Управління за посиланням: https://t.me/kyivreklama_bot.
Відтермінування виконання цієї вимоги (зобов'язання) не передбачено нормативно-правовими актами.

АКТ обстеження
від 05.10.2026 р.

За результатами обстеження території міста Києва, за адресою: **Оболонський р-н, просп. Бандери Степана (Московський), 23** виявлено порушення Типових правил розміщення зовнішньої реклами, затверджених постановою Кабінету Міністрів України від 29.12.2003 № 2067, Правил благоустрою міста Києва, затверджених рішенням Київської міської ради від 25.12.2008 № 1051/1051, Правил розміщення рекламних засобів у місті Києві, затверджених рішенням Київської міської ради від 20.04.2017 №223/2445, Порядку розміщення зовнішньої реклами в місті Києві, затвердженого розпорядженням виконавчого органу Київської міської ради (Київської міської державної адміністрації) від 05.02.2019 № 207 (далі – Порядок), а саме: розміщення рекламного засобу (далі – РЗ) типу: **Щит на фасаді будинку (будівлі) - з невідповідністю технічних характеристик рекламного засобу та/або місця його встановлення виданому дозволу.**
Найменування юридичної особи або прізвище, ім'я, по батькові фізичної особи-підприємця, якій належить РЗ:
ТОВАРИСТВО З ОБМЕЖЕНОЮ ВІДПОВІДАЛЬНІСТЮ "АСТ КОМПАНІ"

Примітка (№ РЗ): № 92216-21

Акт підготував:
Начальник відділу обстежень та обліку рекламних засобів КП "Київреклама":
_____ **Бондарчук А.П.**

Акт підписав:
Начальник відділу обстежень та обліку рекламних засобів КП «Київреклама»:
_____ **Бондарчук А.П.**

Фотофіксація розміщення РЗ типу: Щит на фасаді будинку (будівлі)

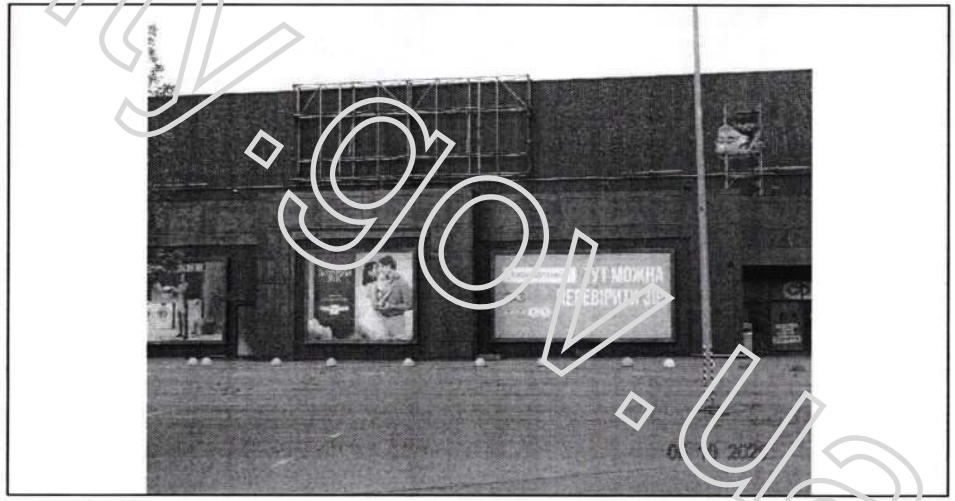

reklama.kyivcity.gov.ua

ВИКОНАВЧИЙ ОРГАН КИЇВСЬКОЇ МІСЬКОЇ РАДИ
(КИЇВСЬКОЇ МІСЬКОЇ ДЕРЖАВНОЇ АДМІНІСТРАЦІЇ)
УПРАВЛІННЯ З ПИТАНЬ РЕКЛАМИ

вул. Хрещатик, 36, м. Київ, 01001, тел. (044) 481 47 18, E-mail: reklama.kyiv@kyivcity.gov.ua
Контактний центр міста Києва (044) 15 51, Код ЄДРПОУ 41348526

ВИМОГА № 010022-26
від 14.10.2026 р.

Склав: головний спеціаліст Волощук Г.М.

(посада та ПІБ працівника відділу контролю та обліку рекламних засобів та вивісок)

На ім'я: ТОВАРИСТВО З ОБМЕЖЕНОЮ ВІДПОВІДАЛЬНІСТЮ "АСТ КОМПАНІ"

(найменування юридичної особи або прізвище, ім'я, по батькові фізичної особи-підприємця)

Місцезнаходження згідно даних ЄДР: 04073, м. Київ, просп. Бандери Степана, 23, тел.380444648323, 380504681819

(район, вулиця, № будинку, контактний телефон)

щодо усунення порушень Типових правил розміщення зовнішньої реклами, затверджених постановою Кабінету Міністрів України від 29.12.2003 №2067, Правил благоустрою міста Києва, затверджених рішенням Київської міської ради від 25.12.2008 № 1051/1051, Правил розміщення рекламних засобів у місті Києві, затверджених рішенням Київської міської ради від 20.04.2017 №223/2445, Порядку розміщення зовнішньої реклами в місті Києві, затвердженого розпорядженням виконавчого органу Київської міської ради (Київської міської державної адміністрації) від 05.02.2019 № 207 (далі Порядок).

Порушення: Невідповідність технічних характеристик рекламного засобу та/або місця його встановлення виданому дозволу.
У зв'язку з цим, необхідно виконати зобов'язання, а саме: усунути невідповідність технічних характеристик рекламного засобу та/або місця його встановлення виданому дозволу або здійснити демонтаж рекламного засобу (далі - РЗ) типу: Щит на фасаді будинку (будівлі).
Термін усунення порушення (строк добровільного виконання зобов'язання) до: 04.11.2026 р.
Примітка (№ РЗ): № 92211-21

Про усунення зазначених порушень (виконання зобов'язання) необхідно повідомити Управління з питань реклами виконавчого органу Київської міської ради (Київської міської державної адміністрації) (далі – Управління) за адресою: 01001, м. Київ, вул. Хрещатик, 36, або 04070, м. Київ, Боричів узвіз, 8, тел. 481-47-18 в письмовій формі з фотофіксацією усунутих порушень.
У разі невиконання цієї вимоги (зобов'язання) у добровільному порядку, РЗ буде демонтований підпорядкованим Управлінню комунальним підприємством виконавчого органу Київради (Київської міської державної адміністрації) «Київреклама» (далі – КП «Київреклама») на підставі відповідного наказу Управління про демонтаж рекламних засобів. Після демонтажу РЗ, на Вас буде покладено обов'язок компенсації витрат, пов'язаних з демонтажем РЗ, його транспортуванням та подальшим зберіганням згідно затвердженого КП «Київреклама» кошторису (планової собівартості робіт з демонтажу рекламного засобу) у розмірі, що встановлений відносно типу РЗ, який був демонтований. З кошторисом витрат (плановою собівартістю робіт з демонтажу рекламного засобу) можна ознайомитись на офіційному веб-сайті КП «Київреклама» за посиланням: https://www.kyivreclama.kyiv.ua/demontazh/. Витрати на демонтаж РЗ можуть бути збільшені, якщо виконання заходів впливу (демонтажу) призведе до такого збільшення.
Вимога може бути оскаржена в порядку адміністративного судочинства до окружного адміністративного суду за вибором зобов'язаної особи за зареєстрованим у встановленому законом порядку місцем проживання (перебування, знаходження) цієї зобов'язаної особи або до окружного адміністративного суду за місцезнаходженням Управління протягом шестимісячного строку, який обчислюється з дня, коли особа дізналася або повинна була дізнатися про порушення своїх прав, свобод чи інтересів.

Вимогу склав: головний спеціаліст Волощук Г.М. _____

(посада, прізвище, ім'я, по батькові та підпис працівника відділу контролю та обліку рекламних засобів та вивісок)

Вимогу одержав _____

(посада, прізвище, ім'я, по батькові, підпис)

Увага: всю необхідну інформацію з питань оформлення РЗ можна знайти на офіційному веб-сайті Управління за посиланням: https://reklama.kyivcity.gov.ua/. Відповіді на найпопулярніші питання, які виникають при оформленні РЗ ви можете отримати скориставшись чат-ботом Управління за посиланням: https://t.me/kyivreklama_bot.
Відтермінування виконання цієї вимоги (зобов'язання) не передбачено нормативно-правовими актами.

АКТ обстеження
від 05.10.2026 р.

За результатами обстеження території міста Києва, за адресою: **Оболонський р-н, просп. Бандери Степана (Московський), 23** виявлено порушення Типових правил розміщення зовнішньої реклами, затверджених постановою Кабінету Міністрів України від 29.12.2003 № 2067, Правил благоустрою міста Києва, затверджених рішенням Київської міської ради від 25.12.2008 № 1051/1051, Правил розміщення рекламних засобів у місті Києві, затверджених рішенням Київської міської ради від 20.04.2017 №223/2445, Порядку розміщення зовнішньої реклами в місті Києві, затвердженого розпорядженням виконавчого органу Київської міської ради (Київської міської державної адміністрації) від 05.02.2019 № 207 (далі – Порядок), а саме: розміщення рекламного засобу (далі – РЗ) типу: **Щит на фасаді будинку (будівлі) - з невідповідністю технічних характеристик рекламного засобу та/або місця його встановлення виданому дозволу.**
Найменування юридичної особи або прізвище, ім'я, по батькові фізичної особи-підприємця, якій належить РЗ:
ТОВАРИСТВО З ОБМЕЖЕНОЮ ВІДПОВІДАЛЬНІСТЮ "АСТ КОМПАНІ"

Примітка (№ РЗ): № 92211-21

Акт підготував:
Начальник відділу обстежень та обліку рекламних засобів КП "Київреклама":
_____ **Бондарчук А.П.**

Акт підписав:
Начальник відділу обстежень та обліку рекламних засобів КП «Київреклама»:
_____ **Бондарчук А.П.**

Фотофіксація розміщення РЗ типу: Щит на фасаді будинку (будівлі)



reklama.kyivcity.gov.ua

ВИКОНАВЧИЙ ОРГАН КИЇВСЬКОЇ МІСЬКОЇ РАДИ
(КИЇВСЬКОЇ МІСЬКОЇ ДЕРЖАВНОЇ АДМІНІСТРАЦІЇ)
УПРАВЛІННЯ З ПИТАНЬ РЕКЛАМИ

вул. Хрещатик, 36, м. Київ, 01001, тел. (044) 481 47 18, E-mail: reklama.kyiv@kyivcity.gov.ua
Контактний центр міста Києва (044) 15 51, Код ЄДРПОУ 41348526

ВИМОГА № 010023-26
від 14.10.2026 р.

Склав: головний спеціаліст Волощук Г.М.

(посада та ПІБ працівника відділу контролю та обліку рекламних засобів та вивісок)

На ім'я: ТОВАРИСТВО З ОБМЕЖЕНОЮ ВІДПОВІДАЛЬНІСТЮ "АСТ КОМПАНІ"

(найменування юридичної особи або прізвище, ім'я, по батькові фізичної особи-підприємця)

Місцезнаходження згідно даних ЄДР: 04073, м. Київ, просп. Бандери Степана, 23, тел.380444648323, 380504681819

(район, вулиця, № будинку, контактний телефон)

щодо усунення порушень Типових правил розміщення зовнішньої реклами, затверджених постановою Кабінету Міністрів України від 29.12.2003 №2067, Правил благоустрою міста Києва, затверджених рішенням Київської міської ради від 25.12.2008 № 1051/1051, Правил розміщення рекламних засобів у місті Києві, затверджених рішенням Київської міської ради від 20.04.2017 №223/2445, Порядку розміщення зовнішньої реклами в місті Києві, затвердженого розпорядженням виконавчого органу Київської міської ради (Київської міської державної адміністрації) від 05.02.2019 № 207 (далі Порядок).

Порушення: Невідповідність технічних характеристик рекламного засобу та/або місця його встановлення виданому дозволу.
У зв'язку з цим, необхідно виконати зобов'язання, а саме: усунути невідповідність технічних характеристик рекламного засобу та/або місця його встановлення виданому дозволу або здійснити демонтаж рекламного засобу (далі - РЗ) типу: Щит на фасаді будинку (будівлі).
Термін усунення порушення (строк добровільного виконання зобов'язання) до: 04.11.2026 р.
Примітка (№ РЗ): № 92169-21

Про усунення зазначених порушень (виконання зобов'язання) необхідно повідомити Управління з питань реклами виконавчого органу Київської міської ради (Київської міської державної адміністрації) (далі – Управління) за адресою: 01001, м. Київ, вул. Хрещатик, 36, або 04070, м. Київ, Боричів узвіз, 8, тел. 481-47-18 в письмовій формі з фотофіксацією усунутих порушень.

У разі невиконання цієї вимоги (зобов'язання) у добровільному порядку, РЗ буде демонтований підпорядкованим Управлінню комунальним підприємством виконавчого органу Київради (Київської міської державної адміністрації) «Київреклама» (далі – КП «Київреклама») на підставі відповідного наказу Управління про демонтаж рекламних засобів. Після демонтажу РЗ, на Вас буде покладено обов'язок компенсації витрат, пов'язаних з демонтажем РЗ, його транспортуванням та подальшим зберіганням згідно затвердженого КП «Київреклама» кошторису (планової собівартості робіт з демонтажу рекламного засобу) у розмірі, що встановлений відносно типу РЗ, який був демонтований. З кошторисом витрат (плановою собівартістю робіт з демонтажу рекламного засобу) можна ознайомитись на офіційному веб-сайті КП «Київреклама» за посиланням: https://www.kyivreclama.kyiv.ua/demontazh/. Витрати на демонтаж РЗ можуть бути збільшені, якщо виконання заходів впливу (демонтажу) призведе до такого збільшення.

Вимога може бути оскаржена в порядку адміністративного судочинства до окружного адміністративного суду за вибором зобов'язаної особи за зареєстрованим у встановленому законом порядку місцем проживання (перебування, знаходження) цієї зобов'язаної особи або до окружного адміністративного суду за місцезнаходженням Управління протягом шестимісячного строку, який обчислюється з дня, коли особа дізналася або повинна була дізнатися про порушення своїх прав, свобод чи інтересів.

Вимогу склав: головний спеціаліст Волощук Г.М. _____

(посада, прізвище, ім'я, по батькові та підпис працівника відділу контролю та обліку рекламних засобів та вивісок)

Вимогу одержав _____

(посада, прізвище, ім'я, по батькові, підпис)

Увага: всю необхідну інформацію з питань оформлення РЗ можна знайти на офіційному веб-сайті Управління за посиланням: https://reklama.kyivcity.gov.ua/. Відповіді на найпопулярніші питання, які виникають при оформленні РЗ ви можете отримати скориставшись чат-ботом Управління за посиланням: https://t.me/kyivreklama_bot.

Відтермінування виконання цієї вимоги (зобов'язання) не передбачено нормативно-правовими актами.

АКТ обстеження
від 05.10.2026 р.

За результатами обстеження території міста Києва, за адресою: **Оболонський р-н, просп. Бандери Степана (Московський), 23** виявлено порушення Типових правил розміщення зовнішньої реклами, затверджених постановою Кабінету Міністрів України від 29.12.2003 № 2067, Правил благоустрою міста Києва, затверджених рішенням Київської міської ради від 25.12.2008 № 1051/1051, Правил розміщення рекламних засобів у місті Києві, затверджених рішенням Київської міської ради від 20.04.2017 №223/2445, Порядку розміщення зовнішньої реклами в місті Києві, затвердженого розпорядженням виконавчого органу Київської міської ради (Київської міської державної адміністрації) від 05.02.2019 № 207 (далі – Порядок), а саме: розміщення рекламного засобу (далі – РЗ) типу: **Щит на фасаді будинку (будівлі) - з невідповідністю технічних характеристик рекламного засобу та/або місця його встановлення виданому дозволу.**

Найменування юридичної особи або прізвище, ім'я, по батькові фізичної особи-підприємця, якій належить РЗ:

ТОВАРИСТВО З ОБМЕЖЕНОЮ ВІДПОВІДАЛЬНІСТЮ "АСТ КОМПАНІ"

Примітка (№ РЗ): № 92169-21

Акт підготував:
Начальник відділу обстежень та обліку рекламних засобів КП "Київреклама":
_____ **Бондарчук А.П.**

Акт підписав:
Начальник відділу обстежень та обліку рекламних засобів КП «Київреклама»:
_____ **Бондарчук А.П.**

Фотофіксація розміщення РЗ типу: Щит на фасаді будинку (будівлі)

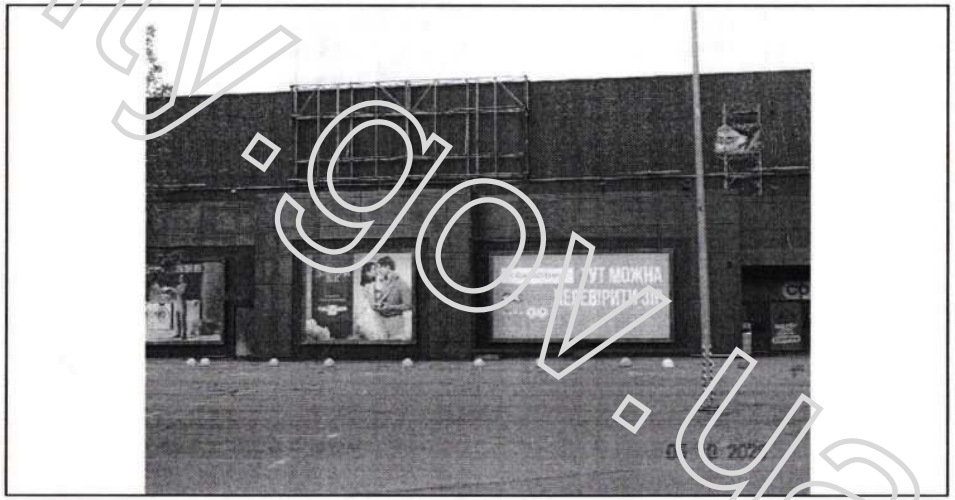

reklama.kyivcity.gov.ua

ВИКОНАВЧИЙ ОРГАН КИЇВСЬКОЇ МІСЬКОЇ РАДИ
(КИЇВСЬКОЇ МІСЬКОЇ ДЕРЖАВНОЇ АДМІНІСТРАЦІЇ)
УПРАВЛІННЯ З ПИТАНЬ РЕКЛАМИ

вул. Хрещатик, 36, м. Київ, 01001, тел. (044) 481 47 18, E-mail: reklama.kyiv@kyivcity.gov.ua
Контактний центр міста Києва (044) 15 51, Код ЄДРПОУ 41348526

ВИМОГА № 010024-26
від 14.10.2026 р.

Склав: головний спеціаліст Волощук Г.М.

(посада та ПІБ працівника відділу контролю та обліку рекламних засобів та вивісок)

На ім'я: ТОВАРИСТВО З ОБМЕЖЕНОЮ ВІДПОВІДАЛЬНІСТЮ "МЕДИЧНИЙ ЦЕНТР "ДОПОМОГА ПЛЮС"

(найменування юридичної особи або прізвище, ім'я, по батькові фізичної особи-підприємця)

Місцезнаходження згідно даних ЄДР: 02132, м. Київ, вул. Дніпровська Набережна, 26-І, прим. 112, тел.380444687178, 380501084002

(район, вулиця, № будинку, контактний телефон)

щодо усунення порушень Типових правил розміщення зовнішньої реклами, затверджених постановою Кабінету Міністрів України від 29.12.2003 №2067, Правил благоустрою міста Києва, затверджених рішенням Київської міської ради від 25.12.2008 № 1051/1051, Правил розміщення рекламних засобів у місті Києві, затверджених рішенням Київської міської ради від 20.04.2017 №223/2445, Порядку розміщення зовнішньої реклами в місті Києві, затвердженого розпорядженням виконавчого органу Київської міської ради (Київської міської державної адміністрації) від 05.02.2019 № 207 (далі Порядок).

Порушення: Невідповідність технічних характеристик рекламного засобу та/або місця його встановлення виданому дозволу.
У зв'язку з цим, необхідно виконати зобов'язання, а саме: усунути невідповідність технічних характеристик рекламного засобу та/або місця його встановлення виданому дозволу або здійснити демонтаж рекламного засобу (далі - РЗ) типу: Спеціальна рекламна конструкція на фасаді будинку (будівлі).
Термін усунення порушення (строк добровільного виконання зобов'язання) до: 04.11.2026 р.
Примітка (№ РЗ): № 107194-26

Про усунення зазначених порушень (виконання зобов'язання) необхідно повідомити Управління з питань реклами виконавчого органу Київської міської ради (Київської міської державної адміністрації) (далі – Управління) за адресою: 01001, м. Київ, вул. Хрещатик, 36, або 04070, м. Київ, Боричів узвіз, 8, тел. 481-47-18 в письмовій формі з фотофіксацією усунутих порушень.
У разі невиконання цієї вимоги (зобов'язання) у добровільному порядку, РЗ буде демонтований підпорядкованим Управлінню комунальним підприємством виконавчого органу Київради (Київської міської державної адміністрації) «Київреклама» (далі – КП «Київреклама») на підставі відповідного наказу Управління про демонтаж рекламних засобів. Після демонтажу РЗ, на Вас буде покладено обов'язок компенсації витрат, пов'язаних з демонтажем РЗ, його транспортуванням та подальшим зберіганням згідно затвердженого КП «Київреклама» кошторису (планової собівартості робіт з демонтажу рекламного засобу) у розмірі, що встановлений відносно типу РЗ, який був демонтований. З кошторисом витрат (плановою собівартістю робіт з демонтажу рекламного засобу) можна ознайомитись на офіційному веб-сайті КП «Київреклама» за посиланням: https://www.kyivreclama.kyiv.ua/demontazh/. Витрати на демонтаж РЗ можуть бути збільшені, якщо виконання заходів впливу (демонтажу) призведе до такого збільшення.
Вимога може бути оскаржена в порядку адміністративного судочинства до окружного адміністративного суду за вибором зобов'язаної особи за зареєстрованим у встановленому законом порядку місцем проживання (перебування, знаходження) цієї зобов'язаної особи або до окружного адміністративного суду за місцезнаходженням Управління протягом шестимісячного строку, який обчислюється з дня, коли особа дізналася або повинна була дізнатися про порушення своїх прав, свобод чи інтересів.

Вимогу склав: головний спеціаліст Волощук Г.М. _____

(посада, прізвище, ім'я, по батькові та підпис працівника відділу контролю та обліку рекламних засобів та вивісок)

Вимогу одержав _____

(посада, прізвище, ім'я, по батькові, підпис)

Увага: всю необхідну інформацію з питань оформлення РЗ можна знайти на офіційному веб-сайті Управління за посиланням: https://reklama.kyivcity.gov.ua/. Відповіді на найпопулярніші питання, які виникають при оформленні РЗ ви можете отримати скориставшись чат-ботом Управління за посиланням: https://t.me/kyivreklama_bot.
Відтермінування виконання цієї вимоги (зобов'язання) не передбачено нормативно-правовими актами.

АКТ обстеження
від 06.10.2026 р.

За результатами обстеження території міста Києва, за адресою: **Шевченківський р-н, вул. Щербаківського Данила (Щербакова), 52** виявлено порушення Типових правил розміщення зовнішньої реклами, затверджених постановою Кабінету Міністрів України від 29.12.2003 № 2067, Правил благоустрою міста Києва, затверджених рішенням Київської міської ради від 25.12.2008 № 1051/1051, Правил розміщення рекламних засобів у місті Києві, затверджених рішенням Київської міської ради від 20.04.2017 №223/2445, Порядку розміщення зовнішньої реклами в місті Києві, затвердженого розпорядженням виконавчого органу Київської міської ради (Київської міської державної адміністрації) від 05.02.2019 № 207 (далі – Порядок), а саме: розміщення рекламного засобу (далі – РЗ) типу: **Спеціальна рекламна конструкція на фасаді будинку (будівлі) - з невідповідністю технічних характеристик рекламного засобу та/або місця його встановлення виданому дозволу.**
Найменування юридичної особи або прізвище, ім'я, по батькові фізичної особи-підприємця, якій належить РЗ:
ТОВАРИСТВО З ОБМЕЖЕНОЮ ВІДПОВІДАЛЬНІСТЮ "МЕДИЧНИЙ ЦЕНТР "ДОПОМОГА ПЛЮС"

Примітка (№ РЗ): № 107194-26

Акт підготував:
Провідний фахівець КП "Київреклама":
_____ **Золотар З.М.**

Акт підписав:
Начальник відділу обстежень та обліку рекламних засобів КП «Київреклама»:
_____ **Бондарчук А.П.**

Фотофіксація розміщення РЗ типу: Спеціальна рекламна конструкція на фасаді будинку (будівлі)

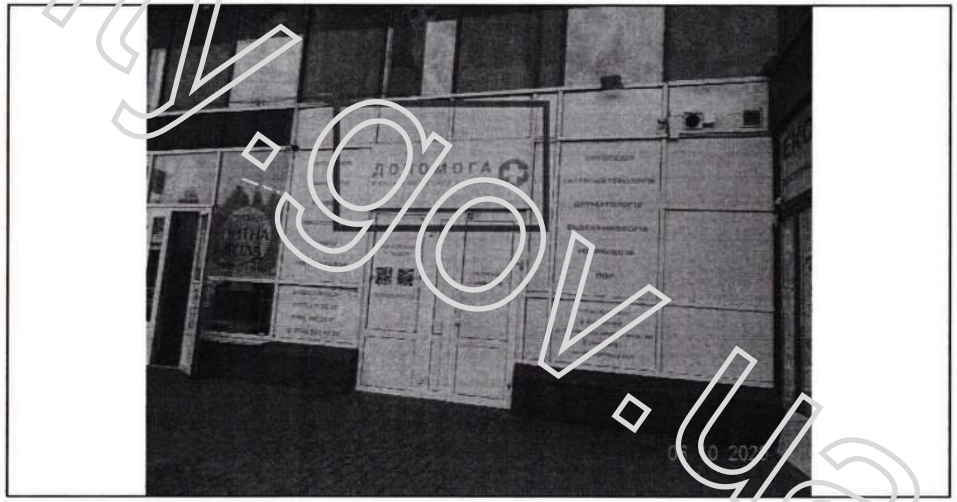

reklama.kyivcity.gov.ua

ВИКОНАВЧИЙ ОРГАН КИЇВСЬКОЇ МІСЬКОЇ РАДИ
(КИЇВСЬКОЇ МІСЬКОЇ ДЕРЖАВНОЇ АДМІНІСТРАЦІЇ)
УПРАВЛІННЯ З ПИТАНЬ РЕКЛАМИ

вул. Хрещатик, 36, м. Київ, 01001, тел. (044) 481 47 18, E-mail: reklama.kyiv@kyivcity.gov.ua
Контактний центр міста Києва (044) 15 51, Код ЄДРПОУ 41348526

ВИМОГА № 010025-26
від 14.10.2026 р.

Склав: головний спеціаліст Волощук Г.М.

(посада та ПІБ працівника відділу контролю та обліку рекламних засобів та вивісок)

На ім'я: ТОВАРИСТВО З ОБМЕЖЕНОЮ ВІДПОВІДАЛЬНІСТЮ "ФІНАНСОВА КОМПАНІЯ "АЛЬФА-ІНВЕСТ ГРУП"

(найменування юридичної особи або прізвище, ім'я, по батькові фізичної особи-підприємця)

Місцезнаходження згідно даних ЄДР: 02121, м. Київ, вул. Братська тарасівців, 3, оф. 249, тел.380445877384

(район, вулиця, № будинку, контактний телефон)

щодо усунення порушень Типових правил розміщення зовнішньої реклами, затверджених постановою Кабінету Міністрів України від 29.12.2003 №2067, Правил благоустрою міста Києва, затверджених рішенням Київської міської ради від 25.12.2008 № 1051/1051, Правил розміщення рекламних засобів у місті Києві, затверджених рішенням Київської міської ради від 20.04.2017 №223/2445, Порядку розміщення зовнішньої реклами в місті Києві, затвердженого розпорядженням виконавчого органу Київської міської ради (Київської міської державної адміністрації) від 05.02.2019 № 207 (далі Порядок).

Порушення: Самовільно встановлений рекламний засіб (РЗ).
У зв'язку з цим, необхідно виконати зобов'язання, а саме: здійснити демонтаж рекламного засобу (далі - РЗ) типу: Спеціальна рекламна конструкція на фасаді будинку (будівлі).
Термін усунення порушення (строк добровільного виконання зобов'язання) до: 04.11.2026 р.
Примітка (№ РЗ): № 182270С

Про усунення зазначених порушень (виконання зобов'язання) необхідно повідомити Управління з питань реклами виконавчого органу Київської міської ради (Київської міської державної адміністрації) (далі – Управління) за адресою: 01001, м. Київ, вул. Хрещатик, 36, або 04070, м. Київ, Боричів узвіз, 8, тел. 481-47-18 в письмовій формі з фотофіксацією усунутих порушень.
У разі невиконання цієї вимоги (зобов'язання) у добровільному порядку, РЗ буде демонтований підпорядкованим Управлінню комунальним підприємством виконавчого органу Київради (Київської міської державної адміністрації) «Київреклама» (далі – КП «Київреклама») на підставі відповідного наказу Управління про демонтаж рекламних засобів. Після демонтажу РЗ, на Вас буде покладено обов'язок компенсації витрат, пов'язаних з демонтажем РЗ, його транспортуванням та подальшим зберіганням згідно затвердженого КП «Київреклама» кошторису (плановою собівартості робіт з демонтажу рекламного засобу) у розмірі, що встановлений відносно типу РЗ, який був демонтований. З кошторисом витрат (плановою собівартістю робіт з демонтажу рекламного засобу) можна ознайомитись на офіційному веб-сайті КП «Київреклама» за посиланням: https://www.kyivreclama.kyiv.ua/demontazh/. Витрати на демонтаж РЗ можуть бути збільшені, якщо виконання заходів впливу (демонтажу) призведе до такого збільшення.
Вимога може бути оскаржена в порядку адміністративного судочинства до окружного адміністративного суду за вибором зобов'язаної особи за зареєстрованим у встановленому законом порядку місцем проживання (перебування, знаходження) цієї зобов'язаної особи або до окружного адміністративного суду за місцезнаходженням Управління протягом шестимісячного строку, який обчислюється з дня, коли особа дізналася або повинна була дізнатися про порушення своїх прав, свобод чи інтересів.

Вимогу склав: головний спеціаліст Волощук Г.М. _____

(посада, прізвище, ім'я, по батькові та підпис працівника відділу контролю та обліку рекламних засобів та вивісок)

Вимогу одержав _____

(посада, прізвище, ім'я, по батькові, підпис)

Увага: всю необхідну інформацію з питань оформлення РЗ можна знайти на офіційному веб-сайті Управління за посиланням: https://reklama.kyivcity.gov.ua/. Відповіді на найпопулярніші питання, які виникають при оформленні РЗ ви можете отримати скориставшись чат-ботом Управління за посиланням: https://t.me/kyivreklama_bot.
Відтермінування виконання цієї вимоги (зобов'язання) не передбачено нормативно-правовими актами.

АКТ обстеження
від 06.10.2026 р.

За результатами обстеження території міста Києва, за адресою: **Деснянський р-н, просп. Червоної Калини (Маяковського), 85** виявлено порушення Типових правил розміщення зовнішньої реклами, затверджених постановою Кабінету Міністрів України від 29.12.2003 № 2067, Правил благоустрою міста Києва, затверджених рішенням Київської міської ради від 25.12.2008 № 1051/1051, Правил розміщення рекламних засобів у місті Києві, затверджених рішенням Київської міської ради від 20.04.2017 №223/2445, Порядку розміщення зовнішньої реклами в місті Києві, затвердженого розпорядженням виконавчого органу Київської міської ради (Київської міської державної адміністрації) від 05.02.2019 № 207 (далі – Порядок), а саме: розміщення рекламного засобу (далі – РЗ) типу: **Спеціальна рекламна конструкція на фасаді будинку (будівлі) - без виданого у встановленому порядку дозволу.**
Найменування юридичної особи або прізвище, ім'я, по батькові фізичної особи-підприємця, якій належить РЗ:
ТОВАРИСТВО З ОБМЕЖЕНОЮ ВІДПОВІДАЛЬНІСТЮ "ФІНАНСОВА КОМПАНІЯ "АЛЬФА-ІНВЕСТ ГРУП"

Примітка (№ РЗ): № 182270С

Акт підготував:
Начальник відділу обстежень та обліку рекламних засобів КП "Київреклама":
_____ **Бондарчук А.П.**

Акт підписав:
Начальник відділу обстежень та обліку рекламних засобів КП «Київреклама»:
_____ **Бондарчук А.П.**

Фотофіксація розміщення РЗ типу: Спеціальна рекламна конструкція на фасаді будинку (будівлі)

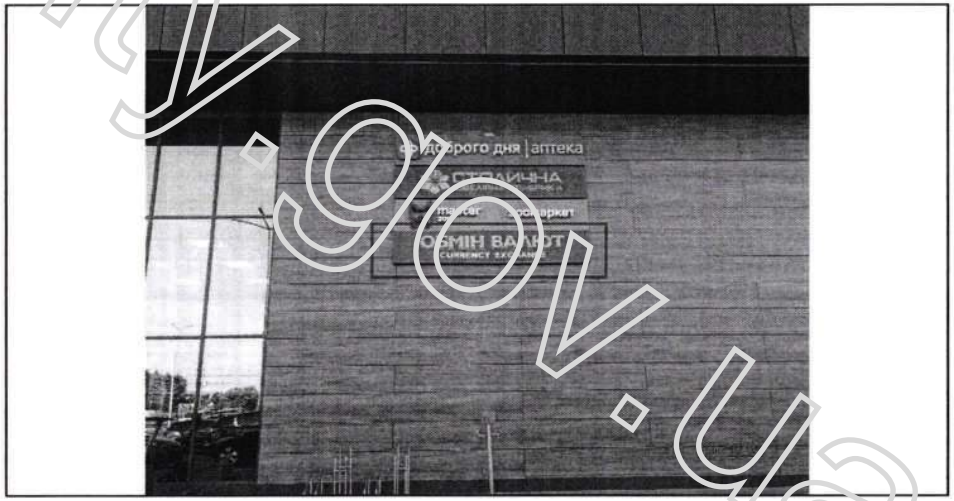

reklama.kyivcity.gov.ua

ВИКОНАВЧИЙ ОРГАН КИЇВСЬКОЇ МІСЬКОЇ РАДИ
(КИЇВСЬКОЇ МІСЬКОЇ ДЕРЖАВНОЇ АДМІНІСТРАЦІЇ)
УПРАВЛІННЯ З ПИТАНЬ РЕКЛАМИ

вул. Хрещатик, 36, м. Київ, 01001, тел. (044) 481 47 18, E-mail: reklama.kyiv@kyivcity.gov.ua
Контактний центр міста Києва (044) 15 51, Код ЄДРПОУ 41348526

ВИМОГА № 010026-26
від 14.10.2026 р.

Склав: головний спеціаліст Волощук Г.М.

(посада та ПІБ працівника відділу контролю та обліку рекламних засобів та вивісок)

На ім'я: ТОВАРИСТВО З ОБМЕЖЕНОЮ ВІДПОВІДАЛЬНІСТЮ "АГРОЛЮКС"

(найменування юридичної особи або прізвище, ім'я, по батькові фізичної особи-підприємця)

Місцезнаходження згідно даних ЄДР: 02232, м. Київ, вул. Бальзака, 66, тел.380445702543; 380445352508

(район, вулиця, № будинку, контактний телефон)

щодо усунення порушень Типових правил розміщення зовнішньої реклами, затверджених постановою Кабінету Міністрів України від 29.12.2003 №2067, Правил благоустрою міста Києва, затверджених рішенням Київської міської ради від 25.12.2008 № 1051/1051, Правил розміщення рекламних засобів у місті Києві, затверджених рішенням Київської міської ради від 20.04.2017 №223/2445, Порядку розміщення зовнішньої реклами в місті Києві, затвердженого розпорядженням виконавчого органу Київської міської ради (Київської міської державної адміністрації) від 05.02.2019 № 207 (далі – Порядок).

Порушення: Самовільно встановлений рекламний засіб (РЗ).
У зв'язку з цим, необхідно виконати зобов'язання, а саме: здійснити демонтаж рекламного засобу (далі - РЗ) типу: Спеціальна рекламна конструкція, що розміщується під кутом до фасаду будинку (будівлі).
Термін усунення порушення (строк добровільного виконання зобов'язання) до: 04.11.2026 р.
Примітка (№ РЗ): № 247261С

Про усунення зазначених порушень (виконання зобов'язання) необхідно повідомити Управління з питань реклами виконавчого органу Київської міської ради (Київської міської державної адміністрації) (далі – Управління) за адресою: 01001, м. Київ, вул. Хрещатик, 36, або 04070, м. Київ, Боричів узвіз, 8, тел. 481-47-18 в письмовій формі з фотофіксацією усунутих порушень.

У разі невиконання цієї вимоги (зобов'язання) у добровільному порядку, РЗ буде демонтований підпорядкованим Управлінню комунальним підприємством виконавчого органу Київради (Київської міської державної адміністрації) «Київреклама» (далі – КП «Київреклама») на підставі відповідного наказу Управління про демонтаж рекламних засобів. Після демонтажу РЗ, на Вас буде покладено обов'язок компенсації витрат, пов'язаних з демонтажем РЗ, його транспортуванням та подальшим зберіганням згідно затвердженого КП «Київреклама» кошторису (планової собівартості робіт з демонтажу рекламного засобу) у розмірі, що встановлений відносно типу РЗ, який був демонтований. З кошторисом витрат (плановою собівартістю робіт з демонтажу рекламного засобу) можна ознайомитись на офіційному веб-сайті КП «Київреклама» за посиланням: https://www.kyivreclama.kyiv.ua/demontazh/. Витрати на демонтаж РЗ можуть бути збільшені, якщо виконання заходів впливу (демонтажу) призведе до такого збільшення.

Вимога може бути оскаржена в порядку адміністративного судочинства до окружного адміністративного суду за вибором зобов'язаної особи за зареєстрованим у встановленому законом порядку місцем проживання (перебування, знаходження) цієї зобов'язаної особи або до окружного адміністративного суду за місцезнаходженням Управління протягом шестимісячного строку, який обчислюється з дня, коли особа дізналася або повинна була дізнатися про порушення своїх прав, свобод чи інтересів.

Вимогу склав: головний спеціаліст Волощук Г.М. _____
(посада, прізвище, ім'я, по батькові та підпис працівника відділу контролю та обліку рекламних засобів та вивісок)

Вимогу одержав _____
(посада, прізвище, ім'я, по батькові, підпис)

Увага: всю необхідну інформацію з питань оформлення РЗ можна знайти на офіційному веб-сайті Управління за посиланням: https://reklama.kyivcity.gov.ua/. Відповіді на найпопулярніші питання, які виникають при оформленні РЗ ви можете отримати скориставшись чат-ботом Управління за посиланням: https://t.me/kyivreklama_bot.

Відтермінування виконання цієї вимоги (зобов'язання) не передбачено нормативно-правовими актами.

АКТ обстеження
від 05.10.2026 р.

За результатами обстеження території міста Києва, за адресою: **Деснянський р-н, вул. Оноре де Бальзака, 66** виявлено порушення Типових правил розміщення зовнішньої реклами, затверджених постановою Кабінету Міністрів України від 29.12.2003 № 2067, Правил благоустрою міста Києва, затверджених рішенням Київської міської ради від 25.12.2008 № 1051/1051, Правил розміщення рекламних засобів у місті Києві, затверджених рішенням Київської міської ради від 20.04.2017 №223/2445, Порядку розміщення зовнішньої реклами в місті Києві, затвердженого розпорядженням виконавчого органу Київської міської ради (Київської міської державної адміністрації) від 05.02.2019 № 207 (далі – Порядок), а саме: розміщення рекламного засобу (далі – РЗ) типу: **Спеціальна рекламна конструкція, що розміщується під кутом до фасаду будинку (будівлі) - без виданого у встановленому порядку дозволу.**

Найменування юридичної особи або прізвище, ім'я, по батькові фізичної особи-підприємця, якій належить РЗ:
ТОВАРИСТВО З ОБМЕЖЕНОЮ ВІДПОВІДАЛЬНІСТЮ "АГРОЛЮКС"

Примітка (№ РЗ): № 247261С

Акт підготував:
Провідний фахівець КП "Київреклама":
_____ **Печериця Ю.М.**

Акт підписав:
Начальник відділу обстежень та обліку рекламних засобів КП «Київреклама»:
_____ **Бондарчук А.П.**

Фотофіксація розміщення РЗ типу: Спеціальна рекламна конструкція, що розміщується під кутом до фасаду будинку (будівлі)

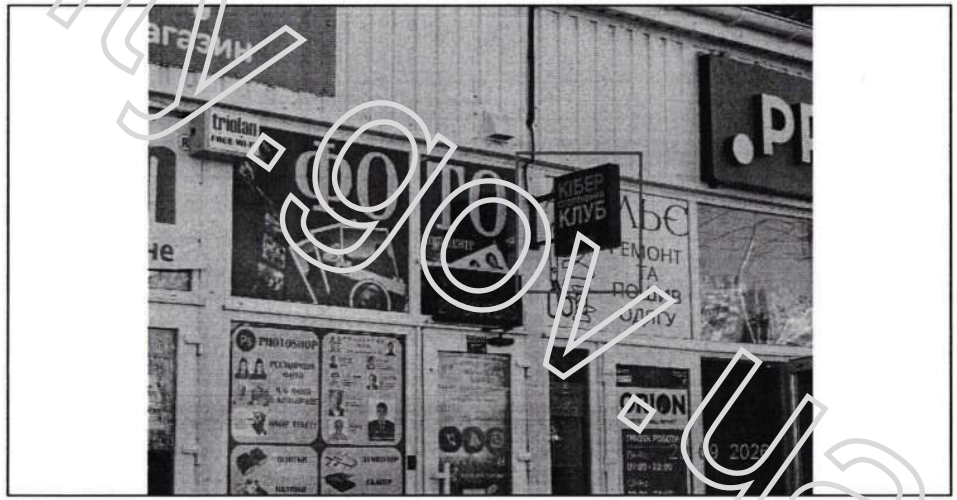

reklama.kyivcity.gov.ua

ВИКОНАВЧИЙ ОРГАН КИЇВСЬКОЇ МІСЬКОЇ РАДИ
(КИЇВСЬКОЇ МІСЬКОЇ ДЕРЖАВНОЇ АДМІНІСТРАЦІЇ)
УПРАВЛІННЯ З ПИТАНЬ РЕКЛАМИ

вул. Хрещатик, 36, м. Київ, 01001, тел. (044) 481 47 18, E-mail: reklama.kyiv@kyivcity.gov.ua
Контактний центр міста Києва (044) 15 51, Код ЄДРПОУ 41348526

ВИМОГА № 010027-26
від 14.10.2026 р.

Склав: головний спеціаліст Волощук Г.М.

(посада та ПІБ працівника відділу контролю та обліку рекламних засобів та вивісок)

На ім'я: ТОВАРИСТВО З ОБМЕЖЕНОЮ ВІДПОВІДАЛЬНІСТЮ "МК М'ЯСНИЙ"

(найменування юридичної особи або прізвище, ім'я, по батькові фізичної особи-підприємця)

Місцезнаходження згідно даних ЄДР: 62103, Харківська обл., Богодухівський р-н, м. Богодухів, вул. Підлісна, 2, тел.380984867888

(район, вулиця, № будинку, контактний телефон)

щодо усунення порушень Типових правил розміщення зовнішньої реклами, затверджених постановою Кабінету Міністрів України від 29.12.2003 №2067, Правил благоустрою міста Києва, затверджених рішенням Київської міської ради від 25.12.2008 № 1051/1051, Правил розміщення рекламних засобів у місті Києві, затверджених рішенням Київської міської ради від 20.04.2017 №223/2445, Порядку розміщення зовнішньої реклами в місті Києві, затвердженого розпорядженням виконавчого органу Київської міської ради (Київської міської державної адміністрації) від 05.02.2019 № 207 (далі Порядок).

Порушення: Самовільно встановлений рекламний засіб (РЗ).
У зв'язку з цим, необхідно виконати зобов'язання, а саме: здійснити демонтаж рекламного засобу (далі - РЗ) типу.
Спеціальна рекламна конструкція на фасаді будинку (будівлі).
Термін усунення порушення (строк добровільного виконання зобов'язання) до: 04.11.2026 р.
Примітка (№ РЗ): № 247343С

Про усунення зазначених порушень (виконання зобов'язання) необхідно повідомити Управління з питань реклами виконавчого органу Київської міської ради (Київської міської державної адміністрації) (далі – Управління) за адресою: 01001, м. Київ, вул. Хрещатик, 36, або 04070, м. Київ, Боричів узвіз, 8, тел. 481-47-18 в письмовій формі з фотофіксацією усунутих порушень.

У разі невиконання цієї вимоги (зобов'язання) у добровільному порядку, РЗ буде демонтований підпорядкованим Управлінню комунальним підприємством виконавчого органу Київради (Київської міської державної адміністрації) «Київреклама» (далі – КП «Київреклама») на підставі відповідного наказу Управління про демонтаж рекламних засобів. Після демонтажу РЗ, на Вас буде покладено обов'язок компенсації витрат, пов'язаних з демонтажем РЗ, його транспортуванням та подальшим зберіганням згідно затвердженого КП «Київреклама» кошторису (планової собівартості робіт з демонтажу рекламного засобу) у розмірі, що встановлений відносно типу РЗ, який був демонтований. З кошторисом витрат (плановою собівартістю робіт з демонтажу рекламного засобу) можна ознайомитись на офіційному веб-сайті КП «Київреклама» за посиланням: https://www.kyivreclama.kyiv.ua/demontazh/. Витрати на демонтаж РЗ можуть бути збільшені, якщо виконання заходів впливу (демонтажу) призведе до такого збільшення.

Вимога може бути оскаржена в порядку адміністративного судочинства до окружного адміністративного суду за вибором зобов'язаної особи за зареєстрованим у встановленому законом порядку місцем проживання (перебування, знаходження) цієї зобов'язаної особи або до окружного адміністративного суду за місцезнаходженням Управління протягом шестимісячного строку, який обчислюється з дня, коли особа дізналася або повинна була дізнатися про порушення своїх прав, свобод чи інтересів.

Вимогу склав: головний спеціаліст Волощук Г.М. _____

(посада, прізвище, ім'я, по батькові та підпис працівника відділу контролю та обліку рекламних засобів та вивісок)

Вимогу одержав _____

(посада, прізвище, ім'я, по батькові, підпис)

Увага: всю необхідну інформацію з питань оформлення РЗ можна знайти на офіційному веб-сайті Управління за посиланням: https://reklama.kyivcity.gov.ua/. Відповіді на найпопулярніші питання, які виникають при оформленні РЗ ви можете отримати скориставшись чат-ботом Управління за посиланням: https://t.me/kyivreklama_bot.

Відтермінування виконання цієї вимоги (зобов'язання) не передбачено нормативно-правовими актами.

АКТ обстеження
від 06.10.2026 р.

За результатами обстеження території міста Києва, за адресою: **Шевченківський р-н, вул. Щербаківського Данила (Щербакова), 45** виявлено порушення Типових правил розміщення зовнішньої реклами, затверджених постановою Кабінету Міністрів України від 29.12.2003 № 2067, Правил благоустрою міста Києва, затверджених рішенням Київської міської ради від 25.12.2008 № 1051/1051, Правил розміщення рекламних засобів у місті Києві, затверджених рішенням Київської міської ради від 20.04.2017 №223/2445, Порядку розміщення зовнішньої реклами в місті Києві, затвердженого розпорядженням виконавчого органу Київської міської ради (Київської міської державної адміністрації) від 05.02.2019 № 207 (далі – Порядок), а саме: розміщення рекламного засобу (далі – РЗ) типу: **Спеціальна рекламна конструкція на фасаді будинку (будівлі) - без виданого у встановленому порядку дозволу.**

Найменування юридичної особи або прізвище, ім'я, по батькові фізичної особи-підприємця, якій належить РЗ:
ТОВАРИСТВО З ОБМЕЖЕНОЮ ВІДПОВІДАЛЬНІСТЮ "МК М'ЯСНИЙ"

Примітка (№ РЗ): № 247343С

Акт підготував:
Провідний фахівець КП "Київреклама":
_____ **Золотар З.М.**

Акт підписав:
Начальник відділу обстежень та обліку рекламних засобів КП «Київреклама»:
_____ **Бондарчук А.П.**

Фото фіксація розміщення РЗ типу: Спеціальна рекламна конструкція на фасаді будинку (будівлі)



reklama.kyivcity.gov.ua

ВИКОНАВЧИЙ ОРГАН КИЇВСЬКОЇ МІСЬКОЇ РАДИ
(КИЇВСЬКОЇ МІСЬКОЇ ДЕРЖАВНОЇ АДМІНІСТРАЦІЇ)
УПРАВЛІННЯ З ПИТАНЬ РЕКЛАМИ

вул. Хрещатик, 36, м. Київ, 01001, тел. (044) 481 47 18, E-mail: reklama.kyiv@kyivcity.gov.ua
Контактний центр міста Києва (044) 15 51, Код ЄДРПОУ 41348526

ВИМОГА № 010028-26
від 14.10.2026 р.

Склав: головний спеціаліст Волощук Г.М.

(посада та ПІБ працівника відділу контролю та обліку рекламних засобів та вивісок)

На ім'я: ТОВАРИСТВО З ОБМЕЖЕНОЮ ВІДПОВІДАЛЬНІСТЮ "Д-І-М"

(найменування юридичної особи або прізвище, ім'я, по батькові фізичної особи-підприємця)

Місцезнаходження згідно даних ЄДР: 01014, м. Київ, вул. Солом'янська Миколи, 2, оф. 38, тел.380442250605

(район, вулиця, № будинку, контактний телефон)

щодо усунення порушень Типових правил розміщення зовнішньої реклами, затверджених постановою Кабінету Міністрів України від 29.12.2003 №2067, Правил благоустрою міста Києва, затверджених рішенням Київської міської ради від 25.12.2008 № 1051/1051, Правил розміщення рекламних засобів у місті Києві, затверджених рішенням Київської міської ради від 20.04.2017 №223/2445, Порядку розміщення зовнішньої реклами в місті Києві, затвердженого розпорядженням виконавчого органу Київської міської ради (Київської міської державної адміністрації) від 05.02.2019 № 207 (далі Порядок).

Порушення: Невідповідність технічних характеристик рекламного засобу та/або місця його встановлення виданому дозволу.
У зв'язку з цим, необхідно виконати зобов'язання, а саме: усунути невідповідність технічних характеристик рекламного засобу та/або місця його встановлення виданому дозволу або здійснити демонтаж рекламного засобу (далі - РЗ) типу: Спеціальна рекламна конструкція на фасаді будинку (будівлі).
Термін усунення порушення (строк добровільного виконання зобов'язання) до: 04.11.2026 р.
Примітка (№ РЗ): № 80631-21

Про усунення зазначених порушень (виконання зобов'язання) необхідно повідомити Управління з питань реклами виконавчого органу Київської міської ради (Київської міської державної адміністрації) (далі – Управління) за адресою: 01001, м. Київ, вул. Хрещатик, 36, або 04070, м. Київ, Боричів узвіз, 8, тел. 481-47-18 в письмовій формі з фотофіксацією усунутих порушень.

У разі невиконання цієї вимоги (зобов'язання) у добровільному порядку, РЗ буде демонтований підпорядкованим Управлінню комунальним підприємством виконавчого органу Київради (Київської міської державної адміністрації) «Київреклама» (далі – КП «Київреклама») на підставі відповідного наказу Управління про демонтаж рекламних засобів. Після демонтажу РЗ, на Вас буде покладено обов'язок компенсації витрат, пов'язаних з демонтажем РЗ, його транспортуванням та подальшим зберіганням згідно затвердженого КП «Київреклама» кошторису (планової собівартості робіт з демонтажу рекламного засобу) у розмірі, що встановлений відносно типу РЗ, який був демонтований. З кошторисом витрат (плановою собівартістю робіт з демонтажу рекламного засобу) можна ознайомитись на офіційному веб-сайті КП «Київреклама» за посиланням: https://www.kyivreclama.kyiv.ua/demontazh/. Витрати на демонтаж РЗ можуть бути збільшені, якщо виконання заходів впливу (демонтажу) призведе до такого збільшення.

Вимога може бути оскаржена в порядку адміністративного судочинства до окружного адміністративного суду за вибором зобов'язаної особи за зареєстрованим у встановленому законом порядку місцем проживання (перебування, знаходження) цієї зобов'язаної особи або до окружного адміністративного суду за місцезнаходженням Управління протягом шестимісячного строку, який обчислюється з дня, коли особа дізналася або повинна була дізнатися про порушення своїх прав, свобод чи інтересів.

Вимогу склав: головний спеціаліст Волощук Г.М. _____

(посада, прізвище, ім'я, по батькові та підпис працівника відділу контролю та обліку рекламних засобів та вивісок)

Вимогу одержав _____

(посада, прізвище, ім'я, по батькові, підпис)

Увага: всю необхідну інформацію з питань оформлення РЗ можна знайти на офіційному веб-сайті Управління за посиланням: https://reklama.kyivcity.gov.ua/. Відповіді на найпопулярніші питання, які виникають при оформленні РЗ ви можете отримати скориставшись чат-ботом Управління за посиланням: https://t.me/kyivreklama_bot.
Відтермінування виконання цієї вимоги (зобов'язання) не передбачено нормативно-правовими актами.

АКТ обстеження
від 07.10.2026 р.

За результатами обстеження території міста Києва, за адресою: **Дніпровський р-н, вул. Князя Романа Мстиславича (Жмаченка), 28** виявлено порушення Типових правил розміщення зовнішньої реклами, затверджених постановою Кабінету Міністрів України від 29.12.2003 № 2067, Правил благоустрою міста Києва, затверджених рішенням Київської міської ради від 25.12.2008 № 1051/1051, Правил розміщення рекламних засобів у місті Києві, затверджених рішенням Київської міської ради від 20.04.2017 №223/2445, Порядку розміщення зовнішньої реклами в місті Києві, затвердженого розпорядженням виконавчого органу Київської міської ради (Київської міської державної адміністрації) від 05.02.2019 № 207 (далі – Порядок), а саме: розміщення рекламного засобу (далі – РЗ) типу: **Спеціальна рекламна конструкція на фасаді будинку (будівлі) - з невідповідністю технічних характеристик рекламного засобу та/або місця його встановлення виданому дозволу.**
Найменування юридичної особи або прізвище, ім'я, по батькові фізичної особи-підприємця, якій належить РЗ:
ТОВАРИСТВО З ОБМЕЖЕНОЮ ВІДПОВІДАЛЬНІСТЮ "Д-І-М"

Примітка (№ РЗ): № 80631-21

Акт підготував:
Провідний фахівець КП "Київреклама":
_____ **Печериця Ю.М.**

Акт підписав:
Начальник відділу обстежень та обліку рекламних засобів КП «Київреклама»:
_____ **Бондарчук А.П.**

Фотофіксація розміщення РЗ типу: Спеціальна рекламна конструкція на фасаді будинку (будівлі)

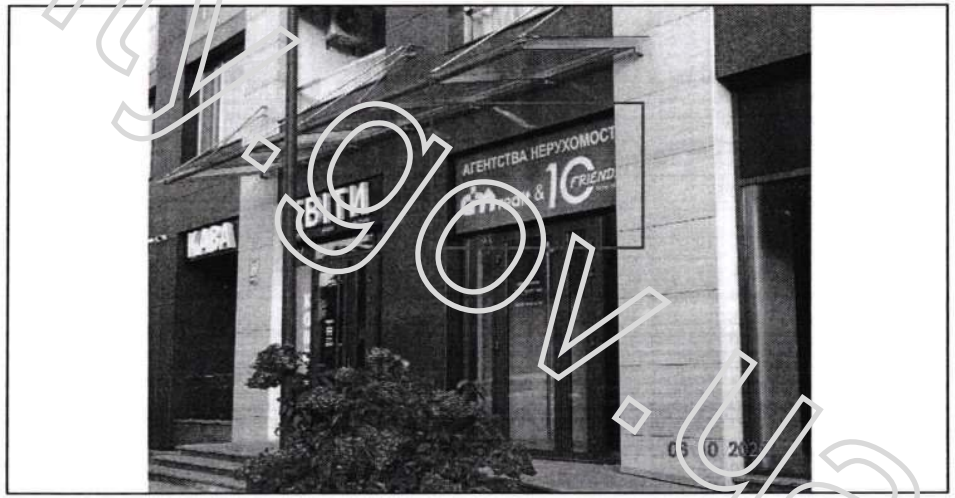

reklama.kyivcity.gov.ua

ВИКОНАВЧИЙ ОРГАН КИЇВСЬКОЇ МІСЬКОЇ РАДИ
(КИЇВСЬКОЇ МІСЬКОЇ ДЕРЖАВНОЇ АДМІНІСТРАЦІЇ)
УПРАВЛІННЯ З ПИТАНЬ РЕКЛАМИ

вул. Хрещатик, 36, м. Київ, 01001, тел. (044) 481 47 18, E-mail: reklama.kyiv@kyivcity.gov.ua
Контактний центр міста Києва (044) 15 51, Код ЄДРПОУ 41348526

ВИМОГА № 010029-26
від 14.10.2026 р.

Склав: головний спеціаліст Волощук Г.М.

(посада та ПІБ працівника відділу контролю та обліку рекламних засобів та вивісок)

На ім'я: ТОВАРИСТВО З ОБМЕЖЕНОЮ ВІДПОВІДАЛЬНІСТЮ "СУШИ БЛЮЗ"

(найменування юридичної особи або прізвище, ім'я, по батькові фізичної особи-підприємця)

Місцезнаходження згідно даних ЄДР: 02081, м. Київ, просп. Григоренка, 22/20, літ. А, тел.380445025303

(район, вулиця, № будинку, контактний телефон)

щодо усунення порушень Типових правил розміщення зовнішньої реклами, затверджених постановою Кабінету Міністрів України від 29.12.2003 №2067, Правил благоустрою міста Києва, затверджених рішенням Київської міської ради від 25.12.2008 № 1051/1051, Правил розміщення рекламних засобів у місті Києві, затверджених рішенням Київської міської ради від 20.04.2017 №223/2445, Порядку розміщення зовнішньої реклами в місті Києві, затвердженого розпорядженням виконавчого органу Київської міської ради (Київської міської державної адміністрації) від 05.02.2019 № 207 (далі – Порядок)

Порушення: Невідповідність технічних характеристик рекламного засобу та/або місця його встановлення виданому дозволу
У зв'язку з цим, необхідно виконати зобов'язання, а саме: усунути невідповідність технічних характеристик рекламного засобу та/або місця його встановлення виданому дозволу або здійснити демонтаж рекламного засобу (далі - РЗ) типу: Спеціальна рекламна конструкція на фасаді будинку (будівлі).
Термін усунення порушення (строк добровільного виконання зобов'язання) до: 04.11.2026 р.
Примітка (№ РЗ): № 69164-18

Про усунення зазначених порушень (виконання зобов'язання) необхідно повідомити Управління з питань реклами виконавчого органу Київської міської ради (Київської міської державної адміністрації) (далі – Управління) за адресою: 01001, м. Київ, вул. Хрещатик, 36, або 04070, м. Київ, Боричів узвіз, 8, тел. 481-47-18 в письмовій формі з фотофіксацією усунутих порушень.
У разі невиконання цієї вимоги (зобов'язання) у добровільному порядку, РЗ буде демонтований підпорядкованим Управлінню комунальним підприємством виконавчого органу Київради (Київської міської державної адміністрації) «Київреклама» (далі – КП «Київреклама») на підставі відповідного наказу Управління про демонтаж рекламних засобів. Після демонтажу РЗ, на Вас буде покладено обов'язок компенсації витрат, пов'язаних з демонтажем РЗ, його транспортуванням та подальшим зберіганням згідно затвердженого КП «Київреклама» кошторису (планової собівартості робіт з демонтажу рекламного засобу) у розмірі, що встановлений відносно типу РЗ, який був демонтований. З кошторисом витрат (плановою собівартістю робіт з демонтажу рекламного засобу) можна ознайомитись на офіційному веб-сайті КП «Київреклама» за посиланням: https://www.kyivreclama.kyiv.ua/demontazh/. Витрати на демонтаж РЗ можуть бути збільшені, якщо виконання заходів впливу (демонтажу) призведе до такого збільшення.
Вимога може бути оскаржена в порядку адміністративного судочинства до окружного адміністративного суду за вибором зобов'язаної особи за зареєстрованим у встановленому законом порядку місцем проживання (перебування, знаходження) цієї зобов'язаної особи або до окружного адміністративного суду за місцезнаходженням Управління протягом шестимісячного строку, який обчислюється з дня, коли особа дізналася або повинна була дізнатися про порушення своїх прав, свобод чи інтересів.

Вимогу склав: головний спеціаліст Волощук Г.М. _____
(посада, прізвище, ім'я, по батькові та підпис працівника відділу контролю та обліку рекламних засобів та вивісок)

Вимогу одержав _____
(посада, прізвище, ім'я, по батькові, підпис)

Увага: всю необхідну інформацію з питань оформлення РЗ можна знайти на офіційному веб-сайті Управління за посиланням: https://reklama.kyivcity.gov.ua/. Відповіді на найпопулярніші питання, які виникають при оформленні РЗ ви можете отримати скориставшись чат-ботом Управління за посиланням: https://t.me/kyivreklama_bot.
Відтермінування виконання цієї вимоги (зобов'язання) не передбачено нормативно-правовими актами.

АКТ обстеження
від 06.10.2026 р.

За результатами обстеження території міста Києва, за адресою: **Дарницький р-н, вул. Драгоманова , 40-г** виявлено порушення Типових правил розміщення зовнішньої реклами, затверджених постановою Кабінету Міністрів України від 29.12.2003 № 2067, Правил благоустрою міста Києва, затверджених рішенням Київської міської ради від 25.12.2008 № 1051/1051, Правил розміщення рекламних засобів у місті Києві, затверджених рішенням Київської міської ради від 20.04.2017 №223/2445, Порядку розміщення зовнішньої реклами в місті Києві, затвердженого розпорядженням виконавчого органу Київської міської ради (Київської міської державної адміністрації) від 05.02.2019 № 207 (далі – Порядок), а саме: розміщення рекламного засобу (далі – РЗ) типу: **Спеціальна рекламна конструкція на фасаді будинку (будівлі) - з невідповідністю технічних характеристик рекламного засобу та/або місця його встановлення виданому дозволу.**
Найменування юридичної особи або прізвище, ім'я, по батькові фізичної особи-підприємця, якій належить РЗ:
ТОВАРИСТВО З ОБМЕЖЕНОЮ ВІДПОВІДАЛЬНІСТЮ "СУШИ БЛЮЗ"

Примітка (№ РЗ): № 69164-18

Акт підготував:
Провідний фахівець КП "Київреклама":
_____ **Марченко А.К.**

Акт підписав:
Начальник відділу обстежень та обліку рекламних засобів КП «Київреклама»:
_____ **Бондарчук А.П.**

Фотофіксація розміщення РЗ типу: Спеціальна рекламна конструкція на фасаді будинку (будівлі)

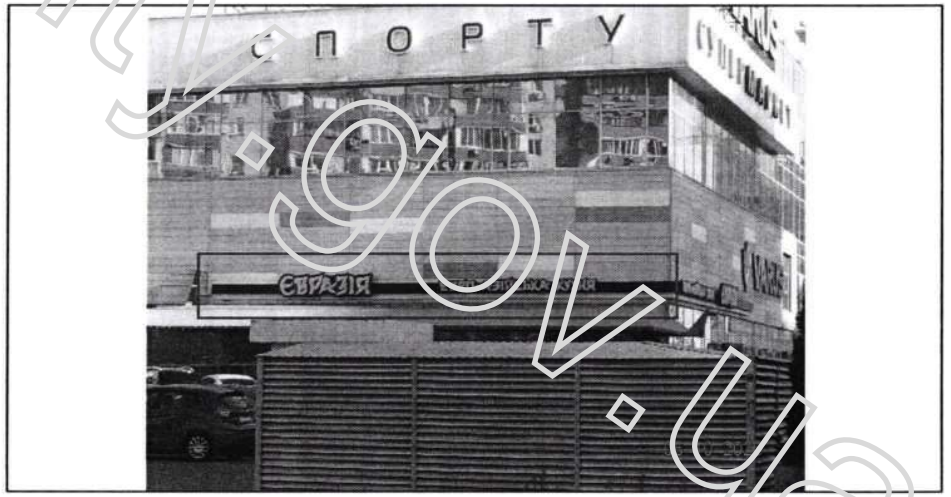

reklama.kyivcity.gov.ua

ВИКОНАВЧИЙ ОРГАН КИЇВСЬКОЇ МІСЬКОЇ РАДИ
(КИЇВСЬКОЇ МІСЬКОЇ ДЕРЖАВНОЇ АДМІНІСТРАЦІЇ)
УПРАВЛІННЯ З ПИТАНЬ РЕКЛАМИ

вул. Хрещатик, 36, м. Київ, 01001, тел. (044) 481 47 18, E-mail: reklama.kyiv@kyivcity.gov.ua
Контактний центр міста Києва (044) 15 51, Код ЄДРПОУ 41348526

ВИМОГА № 010030-26
від 14.10.2026 р.

Склав: головний спеціаліст Волощук Г.М.

(посада та ПІБ працівника відділу контролю та обліку рекламних засобів та вивісок)

На ім'я: ТОВАРИСТВО З ОБМЕЖЕНОЮ ВІДПОВІДАЛЬНІСТЮ "СУШИ БЛЮЗ"

(найменування юридичної особи або прізвище, ім'я, по батькові фізичної особи-підприємця)

Місцезнаходження згідно даних ЄДР: 02081, м. Київ, просп. Григоренка, 22/20, літ. А, тел.380445025303

(район, вулиця, № будинку, контактний телефон)

щодо усунення порушень Типових правил розміщення зовнішньої реклами, затверджених постановою Кабінету Міністрів України від 29.12.2003 №2067, Правил благоустрою міста Києва, затверджених рішенням Київської міської ради від 25.12.2008 № 1051/1051, Правил розміщення рекламних засобів у місті Києві, затверджених рішенням Київської міської ради від 20.04.2017 №223/2445, Порядку розміщення зовнішньої реклами в місті Києві, затвердженого розпорядженням виконавчого органу Київської міської ради (Київської міської державної адміністрації) від 05.02.2019 № 207 (далі – Порядок)

Порушення: Невідповідність технічних характеристик рекламного засобу та/або місця його встановлення виданому дозволу.
У зв'язку з цим, необхідно виконати зобов'язання, а саме: усунути невідповідність технічних характеристик рекламного засобу та/або місця його встановлення виданому дозволу або здійснити демонтаж рекламного засобу (далі - РЗ) типу:
Спеціальна рекламна конструкція на фасаді будинку (будівлі).
Термін усунення порушення (строк добровільного виконання зобов'язання) до: 04.11.2026 р.
Примітка (№ РЗ): № 69163-18

Про усунення зазначених порушень (виконання зобов'язання) необхідно повідомити Управління з питань реклами виконавчого органу Київської міської ради (Київської міської державної адміністрації) (далі – Управління) за адресою: 01001, м. Київ, вул. Хрещатик, 36, або 04070, м. Київ, Боричів узвіз, 8, тел. 481-47-18 в письмовій формі з фотофіксацією усунутих порушень.

У разі невиконання цієї вимоги (зобов'язання) у добровільному порядку, РЗ буде демонтований підпорядкованим Управлінню комунальним підприємством виконавчого органу Київради (Київської міської державної адміністрації) «Київреклама» (далі – КП «Київреклама») на підставі відповідного наказу Управління про демонтаж рекламних засобів. Після демонтажу РЗ, на Вас буде покладено обов'язок компенсації витрат, пов'язаних з демонтажем РЗ, його транспортуванням та подальшим зберіганням згідно затвердженого КП «Київреклама» кошторису (планової собівартості робіт з демонтажу рекламного засобу) у розмірі, що встановлений відносно типу РЗ, який був демонтований. З кошторисом витрат (плановою собівартістю робіт з демонтажу рекламного засобу) можна ознайомитись на офіційному веб-сайті КП «Київреклама» за посиланням: https://www.kyivreclama.kyiv.ua/demontazh/. Витрати на демонтаж РЗ можуть бути збільшені, якщо виконання заходів впливу (демонтажу) призведе до такого збільшення.

Вимога може бути оскаржена в порядку адміністративного судочинства до окружного адміністративного суду за вибором зобов'язаної особи за зареєстрованим у встановленому законом порядку місцем проживання (перебування, знаходження) цієї зобов'язаної особи або до окружного адміністративного суду за місцезнаходженням Управління протягом шестимісячного строку, який обчислюється з дня, коли особа дізналася або повинна була дізнатися про порушення своїх прав, свобод чи інтересів.

Вимогу склав: головний спеціаліст Волощук Г.М. _____

(посада, прізвище, ім'я, по батькові та підпис працівника відділу контролю та обліку рекламних засобів та вивісок)

Вимогу одержав _____

(посада, прізвище, ім'я, по батькові, підпис)

Увага: всю необхідну інформацію з питань оформлення РЗ можна знайти на офіційному веб-сайті Управління за посиланням: https://reklama.kyivcity.gov.ua/. Відповіді на найпопулярніші питання, які виникають при оформленні РЗ ви можете отримати скориставшись чат-ботом Управління за посиланням: https://t.me/kyivreklama_bot.

Відтермінування виконання цієї вимоги (зобов'язання) не передбачено нормативно-правовими актами.

АКТ обстеження
від 06.10.2026 р.

За результатами обстеження території міста Києва, за адресою: **Дарницький р-н, вул. Драгоманова , 40-г** виявлено порушення Типових правил розміщення зовнішньої реклами, затверджених постановою Кабінету Міністрів України від 29.12.2003 № 2067, Правил благоустрою міста Києва, затверджених рішенням Київської міської ради від 25.12.2008 № 1051/1051, Правил розміщення рекламних засобів у місті Києві, затверджених рішенням Київської міської ради від 20.04.2017 №223/2445, Порядку розміщення зовнішньої реклами в місті Києві, затвердженого розпорядженням виконавчого органу Київської міської ради (Київської міської державної адміністрації) від 05.02.2019 № 207 (далі – Порядок), а саме: розміщення рекламного засобу (далі – РЗ) типу: **Спеціальна рекламна конструкція на фасаді будинку (будівлі) - з невідповідністю технічних характеристик рекламного засобу та/або місця його встановлення виданому дозволу.**

Найменування юридичної особи або прізвище, ім'я, по батькові фізичної особи-підприємця, якій належить РЗ:

ТОВАРИСТВО З ОБМЕЖЕНОЮ ВІДПОВІДАЛЬНІСТЮ "СУШИ БЛЮЗ"

Примітка (№ РЗ): № 69163-18

Акт підготував:
Провідний фахівець КП "Київреклама":
_____ **Марченко А.К.**

Акт підписав:
Начальник відділу обстежень та обліку рекламних засобів КП «Київреклама»:
_____ **Бондарчук А.П.**

Фотофіксація розміщення РЗ типу: Спеціальна рекламна конструкція на фасаді будинку (будівлі)



reklama.kyivcity.gov.ua

РИКОНАВЧИЙ ОРГАН КИЇВСЬКОЇ МІСЬКОЇ РАДИ
(КИЇВСЬКОЇ МІСЬКОЇ ДЕРЖАВНОЇ АДМІНІСТРАЦІЇ)
УПРАВЛІННЯ З ПИТАНЬ РЕКЛАМИ

вул. Хрещатик, 36, м. Київ, 01201, тел. (044) 481 47 18, E-mail: reklama.kyiv@kyivcity.gov.ua
Контактний центр міста Києва (044) 15 51, Код ЄДРПОУ 41348526

ВИМОГА № 010031-26
від 14.10.2026 р.

Склав: головний спеціаліст Волощук Г.М.

(посада та ПІБ працівника відділу контролю та обліку рекламних засобів та вивісок)

На ім'я: ТОВАРИСТВО З ОБМЕЖЕНОЮ ВІДПОВІДАЛЬНІСТЮ "ПРОЛЕГО ЕСТЕЙТ"

(найменування юридичної особи або прізвище, ім'я, по батькові фізичної особи-підприємця)

Місцезнаходження згідно даних ЄДР: 01015, м. Київ, вул. Старокиївська, 4-В, тел.380445772929

(район, вулиця, № будинку, контактний телефон)

щодо усунення порушень Типових правил розміщення зовнішньої реклами, затверджених постановою Кабінету Міністрів України від 29.12.2003 №2067, Правил благоустрою міста Києва, затверджених рішенням Київської міської ради від 25.12.2008 № 1051/1051, Правил розміщення рекламних засобів у місті Києві, затверджених рішенням Київської міської ради від 20.04.2017 №223/2445, Порядку розміщення зовнішньої реклами в місті Києві, затвердженого розпорядженням виконавчого органу Київської міської ради (Київської міської державної адміністрації) від 05.02.2019 № 207 (далі – Порядок).

Порушення: Самовільно встановлений рекламний засіб (РЗ).
У зв'язку з цим, необхідно виконати зобов'язання, а саме: здійснити демонтаж рекламного засобу (далі - РЗ) типу: Конструкція на елементах огородження (банер, панно та інші).
Термін усунення порушення (строк добровільного виконання зобов'язання) до: 04.11.2026 р.
Примітка (№ РЗ): № 208659С

Про усунення зазначених порушень (виконання зобов'язання) необхідно повідомити Управління з питань реклами виконавчого органу Київської міської ради (Київської міської державної адміністрації) (далі – Управління) за адресою: 01001, м. Київ, вул. Хрещатик, 36, або 04070, м. Київ, Боричів узвіз, 8, тел. 481-47-18 в письмовій формі з фотофіксацією усунутих порушень.
У разі невиконання цієї вимоги (зобов'язання) у добровільному порядку, РЗ буде демонтований підпорядкованим Управлінню комунальним підприємством виконавчого органу Київради (Київської міської державної адміністрації) «Київреклама» (далі – КП «Київреклама») на підставі відповідного наказу Управління про демонтаж рекламних засобів. Після демонтажу РЗ, на Вас буде покладено обов'язок компенсації витрат, пов'язаних з демонтажем РЗ, його транспортуванням та подальшим зберіганням згідно затвердженого КП «Київреклама» кошторису (планової собівартості робіт з демонтажу рекламного засобу) у розмірі, що встановлений відносно типу РЗ, який був демонтований. З кошторисом витрат (плановою собівартістю робіт з демонтажу рекламного засобу) можна ознайомитись на офіційному веб-сайті КП «Київреклама» за посиланням: https://www.kyivreclama.kyiv.ua/demontazh/. Витрати на демонтаж РЗ можуть бути збільшені, якщо виконання заходів впливу (демонтажу) призведе до такого збільшення.
Вимога може бути оскаржена в порядку адміністративного судочинства до окружного адміністративного суду за вибором зобов'язаної особи за зареєстрованим у встановленому законом порядку місцем проживання (перебування, знаходження) цієї зобов'язаної особи або до окружного адміністративного суду за місцезнаходженням Управління протягом шестимісячного строку, який обчислюється з дня, коли особа дізналася або повинна була дізнатися про порушення своїх прав, свобод чи інтересів.

Вимогу склав: головний спеціаліст Волощук Г.М. _____

(посада, прізвище, ім'я, по батькові та підпис працівника відділу контролю та обліку рекламних засобів та вивісок)

Вимогу одержав _____

(посада, прізвище, ім'я, по батькові, підпис)

Увага: всю необхідну інформацію з питань оформлення РЗ можна знайти на офіційному веб-сайті Управління за посиланням: https://reklama.kyivcity.gov.ua/. Відповіді на найпопулярніші питання, які виникають при оформленні РЗ ви можете отримати скориставшись чат-ботом Управління за посиланням: https://t.me/kyivreklama_bot.
Відтермінування виконання цієї вимоги (зобов'язання) не передбачено нормативно-правовими актами.

АКТ обстеження
від 05.10.2026 р.

За результатами обстеження території міста Києва, за адресою: **Шевченківський р-н, просп. Берестейський (Перемоги), 90/1** виявлено порушення Типових правил розміщення зовнішньої реклами, затверджених постановою Кабінету Міністрів України від 29.12.2003 № 2067, Правил благоустрою міста Києва, затверджених рішенням Київської міської ради від 25.12.2008 № 1051/1051, Правил розміщення рекламних засобів у місті Києві, затверджених рішенням Київської міської ради від 20.04.2017 №223/2445, Порядку розміщення зовнішньої реклами в місті Києві, затвердженого розпорядженням виконавчого органу Київської міської ради (Київської міської державної адміністрації) від 05.02.2019 № 207 (далі – Порядок), а саме: розміщення рекламного засобу (далі – РЗ) типу: **Конструкція на елементах огородження (банер, панно та інші) - без виданого у встановленому порядку дозволу.**
Найменування юридичної особи або прізвище, ім'я, по батькові фізичної особи-підприємця, якій належить РЗ:
ТОВАРИСТВО З ОБМЕЖЕНОЮ ВІДПОВІДАЛЬНІСТЮ "ПРОЛЕГО ЕСТЕЙТ"

Примітка (№ РЗ): № 208659С

Акт підготував:
Провідний фахівець КП "Київреклама":
_____ **Золотар З.М.**

Акт підписав:
Начальник відділу обстежень та обліку рекламних засобів КП «Київреклама»:
_____ **Бондарчук А.П.**

Фотофіксація розміщення РЗ типу: Конструкція на елементах огородження (банер, панно та інші)

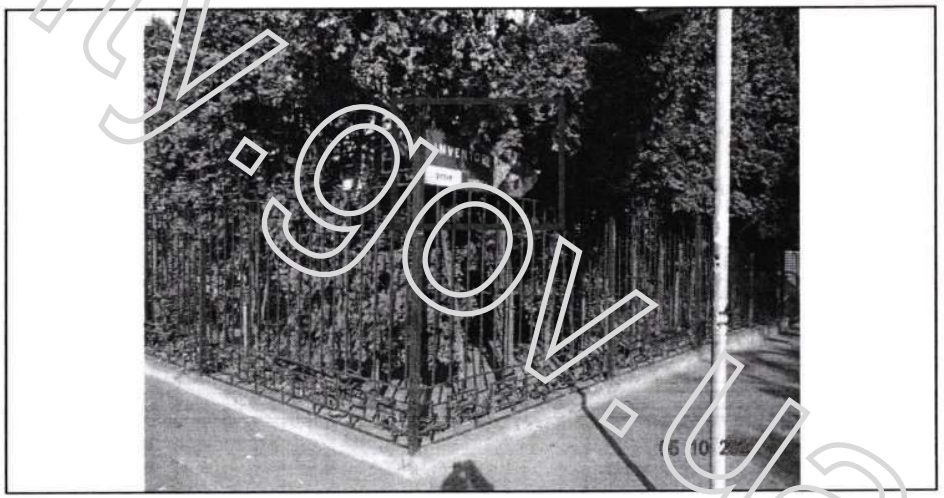

reklama.kyivcity.gov.ua

ВИКОНАВЧИЙ ОРГАН КИЇВСЬКОЇ МІСЬКОЇ РАДИ
(КИЇВСЬКОЇ МІСЬКОЇ ДЕРЖАВНОЇ АДМІНІСТРАЦІЇ)
УПРАВЛІННЯ З ПИТАНЬ РЕКЛАМИ

вул. Хрещатик, 36, м. Київ, 01001, тел. (044) 481 47 18, E-mail: reklama.kyiv@kyivcity.gov.ua
Контактний центр міста Києва (044) 15 51, Код ЄДРПОУ 41348526

ВИМОГА № 010032-26
від 14.10.2026 р.

Склав: головний спеціаліст Волощук Г.М.

(посада та ПІБ працівника відділу контролю та обліку рекламних засобів та вивісок)

На ім'я: ТОВАРИСТВО З ОБМЕЖЕНОЮ ВІДПОВІДАЛЬНІСТЮ "ПРОЛЕГО ЕСТЕЙТ"

(найменування юридичної особи або прізвище, ім'я, по батькові фізичної особи-підприємця)

Місцезнаходження згідно даних ЄДР: 01015, м. Київ, вул. Старонаводницька, 4 В, тел.380445772929

(район, вулиця, № будинку, контактний телефон)

щодо усунення порушень Типових правил розміщення зовнішньої реклами, затверджених постановою Кабінету Міністрів України від 29.12.2003 №2067, Правил благоустрою міста Києва, затверджених рішенням Київської міської ради від 25.12.2008 № 1051/1051, Правил розміщення рекламних засобів у місті Києві, затверджених рішенням Київської міської ради від 20.04.2017 №223/2445, Порядку розміщення зовнішньої реклами в місті Києві, затвердженого розпорядженням виконавчого органу Київської міської ради (Київської міської державної адміністрації) від 05.02.2019 № 207 (далі – Порядок).

Порушення: Самовільно встановлений рекламний засіб (РЗ).
У зв'язку з цим, необхідно виконати зобов'язання, а саме: здійснити демонтаж рекламного засобу (далі - РЗ) типу: Спеціальна рекламна конструкція на фасаді будинку (будівлі).
Термін усунення порушення (строк добровільного виконання зобов'язання) до: 04.11.2026 р.
Примітка (№ РЗ): № 247328С

Про усунення зазначених порушень (виконання зобов'язання) необхідно повідомити Управління з питань реклами виконавчого органу Київської міської ради (Київської міської державної адміністрації) (далі – Управління) за адресою: 01001, м. Київ, вул. Хрещатик, 36, або 04070, м. Київ, Боричів узвіз, 8, тел. 481-47-18 в письмовій формі з фотофіксацією усунутих порушень.

У разі невиконання цієї вимоги (зобов'язання) у добровільному порядку, РЗ буде демонтований підпорядкованим Управлінню комунальним підприємством виконавчого органу Київради (Київської міської державної адміністрації) «Київреклама» (далі – КП «Київреклама») на підставі відповідного наказу Управління про демонтаж рекламних засобів. Після демонтажу РЗ, на Вас буде покладено обов'язок компенсації витрат, пов'язаних з демонтажем РЗ, його транспортуванням та подальшим зберіганням згідно затвердженого КП «Київреклама» кошторису (планової собівартості робіт з демонтажу рекламного засобу) у розмірі, що встановлений відносно типу РЗ, який був демонтований. З кошторисом витрат (плановою собівартістю робіт з демонтажу рекламного засобу) можна ознайомитись на офіційному веб-сайті КП «Київреклама» за посиланням: https://www.kyivreclama.kyiv.ua/demontazh/. Витрати на демонтаж РЗ можуть бути збільшені, якщо виконання заходів впливу (демонтажу) призведе до такого збільшення.

Вимога може бути оскаржена в порядку адміністративного судочинства до окружного адміністративного суду за вибором зобов'язаної особи за зареєстрованим у встановленому законом порядку місцем проживання (перебування, знаходження) цієї зобов'язаної особи або до окружного адміністративного суду за місцезнаходженням Управління протягом шестимісячного строку, який обчислюється з дня, коли особа дізналася або повинна була дізнатися про порушення своїх прав, свобод чи інтересів.

Вимогу склав: головний спеціаліст Волощук Г.М. _____

(посада, прізвище, ім'я, по батькові та підпис працівника відділу контролю та обліку рекламних засобів та вивісок)

Вимогу одержав _____

(посада, прізвище, ім'я, по батькові, підпис)

Увага: всю необхідну інформацію з питань оформлення РЗ можна знайти на офіційному веб-сайті Управління за посиланням: https://reklama.kyivcity.gov.ua/. Відповіді на найпопулярніші питання, які виникають при оформленні РЗ ви можете отримати скориставшись чат-ботом Управління за посиланням: https://t.me/kyivreklama_bot.
Відтермінування виконання цієї вимоги (зобов'язання) не передбачено нормативно-правовими актами.

АКТ обстеження
від 05.10.2026 р.

За результатами обстеження території міста Києва, за адресою: **Шевченківський р-н, просп. Берестейський (Перемоги), 90** виявлено порушення Типових правил розміщення зовнішньої реклами, затверджених постановою Кабінету Міністрів України від 29.12.2003 № 2067, Правил благоустрою міста Києва, затверджених рішенням Київської міської ради від 25.12.2008 № 1051/1051, Правил розміщення рекламних засобів у місті Києві, затверджених рішенням Київської міської ради від 20.04.2017 №223/2445, Порядку розміщення зовнішньої реклами в місті Києві, затвердженого розпорядженням виконавчого органу Київської міської ради (Київської міської державної адміністрації) від 05.02.2019 № 207 (далі – Порядок), а саме: розміщення рекламного засобу (далі – РЗ) типу: **Спеціальна рекламна конструкція на фасаді будинку (будівлі) - без виданого у встановленому порядку дозволу.**
Найменування юридичної особи або прізвище, ім'я, по батькові фізичної особи-підприємця, якій належить РЗ:
ТОВАРИСТВО З ОБМЕЖЕНОЮ ВІДПОВІДАЛЬНІСТЮ "ПРОЛЕГО ЕСТЕЙТ"

Примітка (№ РЗ): № 247328С

Акт підготував:
Провідний фахівець КП "Київреклама":
_____ **Золотар З.М.**

Акт підписав:
Начальник відділу обстежень та обліку рекламних засобів КП «Київреклама»:
_____ **Бондарчук А.П.**

Фотофіксація розміщення РЗ типу: Спеціальна рекламна конструкція на фасаді будинку (будівлі)

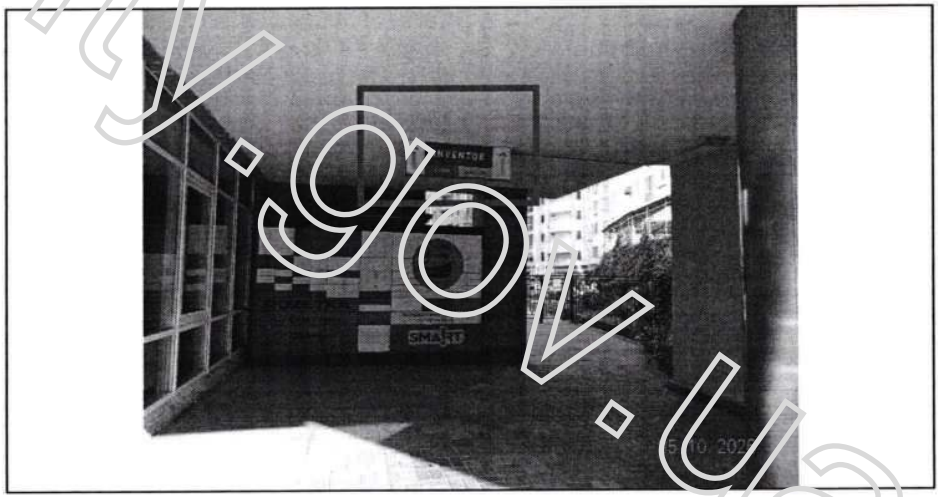

reklama.kyivcity.gov.ua

РИКОНАВЧИЙ ОРГАН КИЇВСЬКОЇ МІСЬКОЇ РАДИ
(КИЇВСЬКОЇ МІСЬКОЇ ДЕРЖАВНОЇ АДМІНІСТРАЦІЇ)
УПРАВЛІННЯ З ПИТАНЬ РЕКЛАМИ

вул. Хрещатик, 36, м. Київ, 01001, тел. (044) 481 47 18, E-mail: reklama.kyiv@kyivcity.gov.ua
Контактний центр міста Києва (044) 15 51, Код ЄДРПОУ 41348526

ВИМОГА № 010033-26
від 14.10.2026 р.

Склав: головний спеціаліст Волощук Г.М.

(посада та ПІБ працівника відділу контролю та обліку рекламних засобів та вивісок)

На ім'я: ТОВАРИСТВО З ОБМЕЖЕНОЮ ВІДПОВІДАЛЬНІСТЮ "МАССМАРТ"

(найменування юридичної особи або прізвище, ім'я, по батькові фізичної особи-підприємця)

Місцезнаходження згідно даних ЄДР: 04060, м. Київ, вул. Олегівська, 8/1, оф. 5, тел.380675071303, 380671051380, 380675744044

(район, вулиця, № будинку, контактний телефон)

щодо усунення порушень Типових правил розміщення зовнішньої реклами, затверджених постановою Кабінету Міністрів України від 29.12.2003 №2067, Правил благоустрою міста Києва, затверджених рішенням Київської міської ради від 25.12.2008 № 1051/1051, Правил розміщення рекламних засобів у місті Києві, затверджених рішенням Київської міської ради від 20.04.2017 №223/2445, Порядку розміщення зовнішньої реклами в місті Києві, затвердженого розпорядженням виконавчого органу Київської міської ради (Київської міської державної адміністрації) від 05.02.2019 № 207 (далі – Порядок).

Порушення: Самовільно встановлений рекламний засіб (РЗ).
У зв'язку з цим, необхідно виконати зобов'язання, а саме: здійснити демонтаж рекламного засобу (далі - РЗ) типу: Банер, панно на фасаді будинку (будівлі).
Термін усунення порушення (строк добровільного виконання зобов'язання) до: 04.11.2026 р.
Примітка (№ РЗ): № 247449С

Про усунення зазначених порушень (виконання зобов'язання) необхідно повідомити Управління з питань реклами виконавчого органу Київської міської ради (Київської міської державної адміністрації) (далі – Управління) за адресою: 01001, м. Київ, вул. Хрещатик, 36, або 04070, м. Київ, Боричів узвіз, 8, тел. 481-47-18 в письмовій формі з фотофіксацією усунутих порушень.

У разі невиконання цієї вимоги (зобов'язання) у добровільному порядку, РЗ буде демонтований підпорядкованим Управлінню комунальним підприємством виконавчого органу Київради (Київської міської державної адміністрації) «Київреклама» (далі – КП «Київреклама») на підставі відповідного наказу Управління про демонтаж рекламних засобів. Після демонтажу РЗ, на Вас буде покладено обов'язок компенсації витрат, пов'язаних з демонтажем РЗ, його транспортуванням та подальшим зберіганням згідно затвердженого КП «Київреклама» кошторису (планової собівартості робіт з демонтажу рекламного засобу) у розмірі, що встановлений відносно типу РЗ, який був демонтований. З кошторисом витрат (плановою собівартістю робіт з демонтажу рекламного засобу) можна ознайомитись на офіційному веб-сайті КП «Київреклама» за посиланням: https://www.kyivreclama.kyiv.ua/demontazh/. Витрати на демонтаж РЗ можуть бути збільшені, якщо виконання заходів впливу (демонтажу) призведе до такого збільшення.

Вимога може бути оскаржена в порядку адміністративного судочинства до окружного адміністративного суду за вибором зобов'язаної особи за зареєстрованим у встановленому законом порядку місцем проживання (перебування, знаходження) цієї зобов'язаної особи або до окружного адміністративного суду за місцезнаходженням Управління протягом шестимісячного строку, який обчислюється з дня, коли особа дізналася або повинна була дізнатися про порушення своїх прав, свобод чи інтересів.

Вимогу склав: головний спеціаліст Волощук Г.М. _____

(посада, прізвище, ім'я, по батькові та підпис працівника відділу контролю та обліку рекламних засобів та вивісок)

Вимогу одержав _____

(посада, прізвище, ім'я, по батькові, підпис)

Увага: всю необхідну інформацію з питань оформлення РЗ можна знайти на офіційному веб-сайті Управління за посиланням: https://reklama.kyivcity.gov.ua/. Відповіді на найпопулярніші питання, які виникають при оформленні РЗ ви можете отримати скориставшись чат-ботом Управління за посиланням: https://t.me/kyivreklama_bot.
Відтермінування виконання цієї вимоги (зобов'язання) не передбачено нормативно-правовими актами.

АКТ обстеження
від 09.10.2026 р.

За результатами обстеження території міста Києва, за адресою: **Солом'янський р-н, вул. Тихого Олекси (Виборзька), 41/23** виявлено порушення Типових правил розміщення зовнішньої реклами, затверджених постановою Кабінету Міністрів України від 29.12.2003 № 2067, Правил благоустрою міста Києва, затверджених рішенням Київської міської ради від 25.12.2008 № 1051/1051, Правил розміщення рекламних засобів у місті Києві, затверджених рішенням Київської міської ради від 20.04.2017 №223/2445, Порядку розміщення зовнішньої реклами в місті Києві, затвердженого розпорядженням виконавчого органу Київської міської ради (Київської міської державної адміністрації) від 05.02.2019 № 207 (далі – Порядок), а саме: розміщення рекламного засобу (далі – РЗ) типу: **Банер, панно на фасаді будинку (будівлі) - без виданого у встановленому порядку дозволу.**

Найменування юридичної особи або прізвище, ім'я, по батькові фізичної особи-підприємця, якій належить РЗ:
ТОВАРИСТВО З ОБМЕЖЕНОЮ ВІДПОВІДАЛЬНІСТЮ "МАССМАРТ"

Примітка (№ РЗ): № 247449С

Акт підготував:
Провідний фахівець КП "Київреклама":
_____ **Левчун Ю.В.**

Акт підписав:
Начальник відділу обстежень та обліку рекламних засобів КП «Київреклама»:
_____ **Бондарчук А.П.**

Фотофіксація розміщення РЗ типу: Банер, панно на фасаді будинку (будівлі)

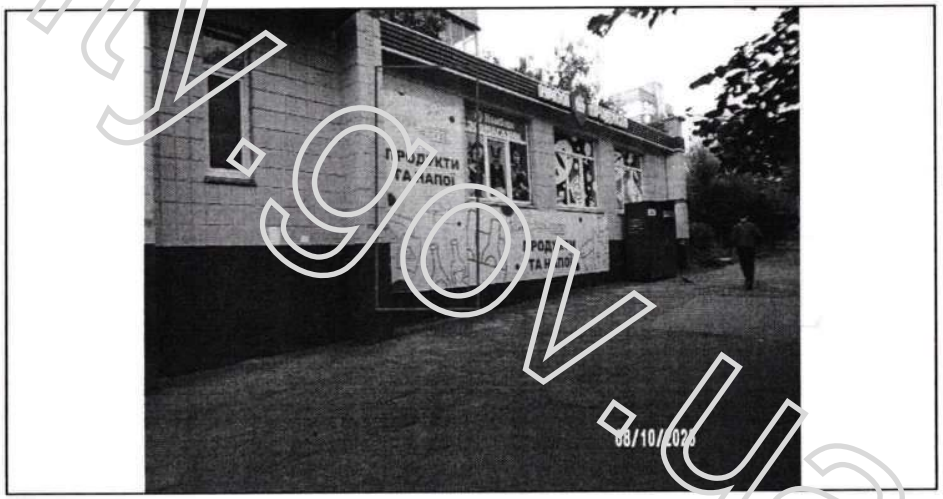

reklama.kyivcity.gov.ua

ВИКОНАВЧИЙ ОРГАН КИЇВСЬКОЇ МІСЬКОЇ РАДИ
(КИЇВСЬКОЇ МІСЬКОЇ ДЕРЖАВНОЇ АДМІНІСТРАЦІЇ)
УПРАВЛІННЯ З ПИТАНЬ РЕКЛАМИ

вул. Хрещатик, 36, м. Київ, 01001, тел. (044) 481 47 18, E-mail: reklama.kyiv@kyivcity.gov.ua
Контактний центр міста Києва (044) 15 51, Код ЄДРПОУ 41348526

ВИМОГА № 010034-26
від 24.10.2026 р.

Склав: головний спеціаліст Волощук Г.М.

(посада та ПІБ працівника відділу контролю та обліку рекламних засобів та вивісок)

На ім'я: ТОВАРИСТВО З ОБМЕЖЕНОЮ ВІДПОВІДАЛЬНІСТЮ "МАССМАРТ"

(найменування юридичної особи або прізвище, ім'я, по батькові фізичної особи-підприємця)

Місцезнаходження згідно даних ЄДР: 04060, м. Київ, вул. Олеківська, 8/1, оф. 5, тел.380675071303, 380671051380, 380675744044

(район, вулиця, № будинку, контактний телефон)

щодо усунення порушень Типових правил розміщення зовнішньої реклами, затверджених постановою Кабінету Міністрів України від 29.12.2003 №2067, Правил благоустрою міста Києва, затверджених рішенням Київської міської ради від 25.12.2008 № 1051/1051, Правил розміщення рекламних засобів у місті Києві, затверджених рішенням Київської міської ради від 20.04.2017 №223/2445, Порядку розміщення зовнішньої реклами в місті Києві, затвердженого розпорядженням виконавчого органу Київської міської ради (Київської міської державної адміністрації) від 05.02.2019 № 207 (далі – Порядок)

Порушення: Самовільно встановлений рекламний засіб (РЗ).
У зв'язку з цим, необхідно виконати зобов'язання, а саме: здійснити демонтаж рекламного засобу (далі - РЗ) типу: Банер, панно на фасаді будинку (будівлі).
Термін усунення порушення (строк добровільного виконання зобов'язання) до: 04.11.2026 р.
Примітка (№ РЗ): № 247450С

Про усунення зазначених порушень (виконання зобов'язання) необхідно повідомити Управління з питань реклами виконавчого органу Київської міської ради (Київської міської державної адміністрації) (далі – Управління) за адресою: 01001, м. Київ, вул. Хрещатик, 36, або 04070, м. Київ, Боричів узвіз, 8, тел. 481-47-18 в письмовій формі з фотофіксацією усунутих порушень.

У разі невиконання цієї вимоги (зобов'язання) у добровільному порядку, РЗ буде демонтований підпорядкованим Управлінню комунальним підприємством виконавчого органу Київради (Київської міської державної адміністрації) «Київреклама» (далі – КП «Київреклама») на підставі відповідного наказу Управління про демонтаж рекламних засобів. Після демонтажу РЗ, на Вас буде покладено обов'язок компенсації витрат, пов'язаних з демонтажем РЗ, його транспортуванням та подальшим зберіганням згідно затвердженого КП «Київреклама» кошторису (планової собівартості робіт з демонтажу рекламного засобу) у розмірі, що встановлений відносно типу РЗ, який був демонтований. З кошторисом витрат (плановою собівартістю робіт з демонтажу рекламного засобу) можна ознайомитись на офіційному веб-сайті КП «Київреклама» за посиланням: https://www.kyivreclama.kyiv.ua/demontazh/. Витрати на демонтаж РЗ можуть бути збільшені, якщо виконання заходів впливу (демонтажу) призведе до такого збільшення.

Вимога може бути оскаржена в порядку адміністративного судочинства до окружного адміністративного суду за вибором зобов'язаної особи за зареєстрованим у встановленому законом порядку місцем проживання (перебування, знаходження) цієї зобов'язаної особи або до окружного адміністративного суду за місцезнаходженням Управління протягом шестимісячного строку, який обчислюється з дня, коли особа дізналася або повинна була дізнатися про порушення своїх прав, свобод чи інтересів.

Вимогу склав: головний спеціаліст Волощук Г.М. _____

(посада, прізвище, ім'я, по батькові та підпис працівника відділу контролю та обліку рекламних засобів та вивісок)

Вимогу одержав _____

(посада, прізвище, ім'я, по батькові, підпис)

Увага: всю необхідну інформацію з питань оформлення РЗ можна знайти на офіційному веб-сайті Управління за посиланням: https://reklama.kyivcity.gov.ua/. Відповіді на найпопулярніші питання, які виникають при оформленні РЗ ви можете отримати скориставшись чат-ботом Управління за посиланням: https://t.me/kyivreklama_bot.
Відтермінування виконання цієї вимоги (зобов'язання) не передбачено нормативно-правовими актами.

АКТ обстеження
від 09.10.2026 р.

За результатами обстеження території міста Києва, за адресою: **Солом'янський р-н, вул. Тихого Олекси (Виборзька), 41/23** виявлено порушення Типових правил розміщення зовнішньої реклами, затверджених постановою Кабінету Міністрів України від 29.12.2003 № 2067, Правил благоустрою міста Києва, затверджених рішенням Київської міської ради від 25.12.2008 № 1051/1051, Правил розміщення рекламних засобів у місті Києві, затверджених рішенням Київської міської ради від 20.04.2017 №223/2445, Порядку розміщення зовнішньої реклами в місті Києві, затвердженого розпорядженням виконавчого органу Київської міської ради (Київської міської державної адміністрації) від 05.02.2019 № 207 (далі – Порядок), а саме: розміщення рекламного засобу (далі – РЗ) типу: **Банер, панно на фасаді будинку (будівлі) - без виданого у встановленому порядку дозволу.**
Найменування юридичної особи або прізвище, ім'я, по батькові фізичної особи-підприємця, якій належить РЗ:
ТОВАРИСТВО З ОБМЕЖЕНОЮ ВІДПОВІДАЛЬНІСТЮ "МАССМАРТ"

Примітка (№ РЗ): № 247450С

Акт підготував:
Провідний фахівець КП "Київреклама":
_____ **Левчун Ю.В.**

Акт підписав:
Начальник відділу обстежень та обліку рекламних засобів КП «Київреклама»:
_____ **Бондарчук А.П.**

Фотофіксація розміщення РЗ типу: Банер, панно на фасаді будинку (будівлі)

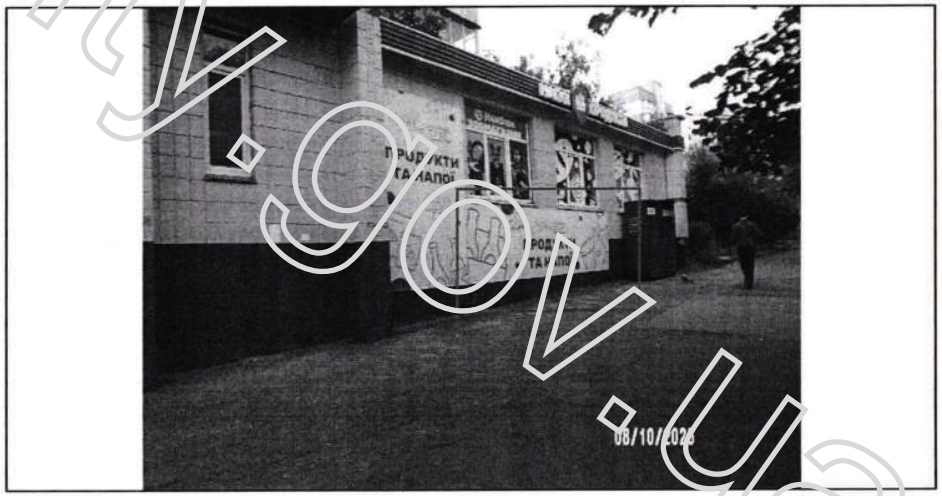

reklama.kyivcity.gov.ua

ВИКОНАВЧИЙ ОРГАН КИЇВСЬКОЇ МІСЬКОЇ РАДИ
(КИЇВСЬКОЇ МІСЬКОЇ ДЕРЖАВНОЇ АДМІНІСТРАЦІЇ)
УПРАВЛІННЯ З ПИТАНЬ РЕКЛАМИ

вул. Хрещатик, 36, м. Київ, 01001, тел. (044) 481 47 18, E-mail: reklama.kyiv@kyivcity.gov.ua
Контактний центр міста Києва (044) 15 51, Код ЄДРПОУ 41348526

ВИМОГА № 010035-26
від 14.10.2026 р.

Склав: головний спеціаліст Волощук Г.М.

(посада та ПІБ працівника відділу контролю та обліку рекламних засобів та вивісок)

На ім'я: ПОВНЕ ТОВАРИСТВО "КРЕДИТ ЮНІОН" ЗА УЧАСТЮ ТОВ "СЕНТ-Т", ТОВ "СТОРІДЖ ЛІМІТЕД"

(найменування юридичної особи або прізвище, ім'я, по батькові фізичної особи-підприємця)

Місцезнаходження згідно даних ЄДР: 01133, м. Київ, вул. Кутузова,18/7, тел.380504481059, 380504468126

(район, вулиця, № будинку, контактний телефон)

щодо усунення порушень Типових правил розміщення зовнішньої реклами, затверджених постановою Кабінету Міністрів України від 29.12.2003 №2067, Правил благоустрою міста Києва, затверджених рішенням Київської міської ради від 25.12.2008 № 1051/1051, Правил розміщення рекламних засобів у місті Києві, затверджених рішенням Київської міської ради від 20.04.2017 №223/2445, Порядку розміщення зовнішньої реклами в місті Києві, затвердженого розпорядженням виконавчого органу Київської міської ради (Київської міської державної адміністрації) від 05.02.2019 № 207 (далі – Порядок).

Порушення: Самовільно встановлений рекламний засіб (РЗ).
У зв'язку з цим, необхідно виконати зобов'язання, а саме: здійснити демонтаж рекламного засобу (далі - РЗ) типу: Банер, панно на фасаді будинку (будівлі).
Термін усунення порушення (строк добровільного виконання зобов'язання) до: 04.11.2026 р.
Примітка (№ РЗ): № 247342С

Про усунення зазначених порушень (виконання зобов'язання) необхідно повідомити Управління з питань реклами виконавчого органу Київської міської ради (Київської міської державної адміністрації) (далі – Управління) за адресою: 01001, м. Київ, вул. Хрещатик, 36, або 04070, м. Київ, Боричів узвіз, 8, тел. 481-47-18 в письмовій формі з фотофіксацією усунутих порушень.

У разі невиконання цієї вимоги (зобов'язання) у добровільному порядку, РЗ буде демонтований підпорядкованим Управлінню комунальним підприємством виконавчого органу Київради (Київської міської державної адміністрації) «Київреклама» (далі – КП «Київреклама») на підставі відповідного наказу Управління про демонтаж рекламних засобів. Після демонтажу РЗ, на Вас буде покладено обов'язок компенсації витрат, пов'язаних з демонтажем РЗ, його транспортуванням та подальшим зберіганням згідно затвердженого КП «Київреклама» кошторису (планової собівартості робіт з демонтажу рекламного засобу) у розмірі, що встановлений відносно типу РЗ, який був демонтований. З кошторисом витрат (плановою собівартістю робіт з демонтажу рекламного засобу) можна ознайомитись на офіційному веб-сайті КП «Київреклама» за посиланням: https://www.kyivreclama.kyiv.ua/demontazh/. Витрати на демонтаж РЗ можуть бути збільшені, якщо виконання заходів впливу (демонтажу) призведе до такого збільшення.

Вимога може бути оскаржена в порядку адміністративного судочинства до окружного адміністративного суду за вибором зобов'язаної особи за зареєстрованим у встановленому законом порядку місцем проживання (перебування, знаходження) цієї зобов'язаної особи або до окружного адміністративного суду за місцезнаходженням Управління протягом шестимісячного строку, який обчислюється з дня, коли особа дізналася або повинна була дізнатися про порушення своїх прав, свобод чи інтересів.

Вимогу склав: головний спеціаліст Волощук Г.М. _____

(посада, прізвище, ім'я, по батькові та підпис працівника відділу контролю та обліку рекламних засобів та вивісок)

Вимогу одержав _____

(посада, прізвище, ім'я, по батькові, підпис)

Увага: всю необхідну інформацію з питань оформлення РЗ можна знайти на офіційному веб-сайті Управління за посиланням: https://reklama.kyivcity.gov.ua/. Відповіді на найпопулярніші питання, які виникають при оформленні РЗ ви можете отримати скориставшись чат-ботом Управління за посиланням: https://t.me/kyivreklama_bot.
Відтермінування виконання цієї вимоги (зобов'язання) не передбачено нормативно-правовими актами.

АКТ обстеження
від 06.10.2026 р.

За результатами обстеження території міста Києва, за адресою: **Шевченківський р-н, вул. Щербаківського Данила (Щербакова), 45** виявлено порушення Типових правил розміщення зовнішньої реклами, затверджених постановою Кабінету Міністрів України від 29.12.2003 № 2067, Правил благоустрою міста Києва, затверджених рішенням Київської міської ради від 25.12.2008 № 1051/1051, Правил розміщення рекламних засобів у місті Києві, затверджених рішенням Київської міської ради від 20.04.2017 №223/2445, Порядку розміщення зовнішньої реклами в місті Києві, затвердженого розпорядженням виконавчого органу Київської міської ради (Київської міської державної адміністрації) від 05.02.2019 № 207 (далі – Порядок), а саме: розміщення рекламного засобу (далі – РЗ) типу: **Банер, панно на фасаді будинку (будівлі) - без виданого у встановленому порядку дозволу.**
Найменування юридичної особи або прізвище, ім'я, по батькові фізичної особи-підприємця, якій належить РЗ:
ПОВНЕ ТОВАРИСТВО "КРЕДИТ ЮНІОН" ЗА УЧАСТЮ ТОВ "СЕНТ-Т", ТОВ "СТОРІДЖ ЛІМІТЕД"

Примітка (№ РЗ): № 247342С

Акт підготував:
Провідний фахівець КП "Київреклама":
_____ **Золотар З.М.**

Акт підписав:
Начальник відділу обстежень та обліку рекламних засобів КП «Київреклама»:
_____ **Бондарчук А.П.**

Фотофіксація розміщення РЗ типу: Банер, панно на фасаді будинку (будівлі)

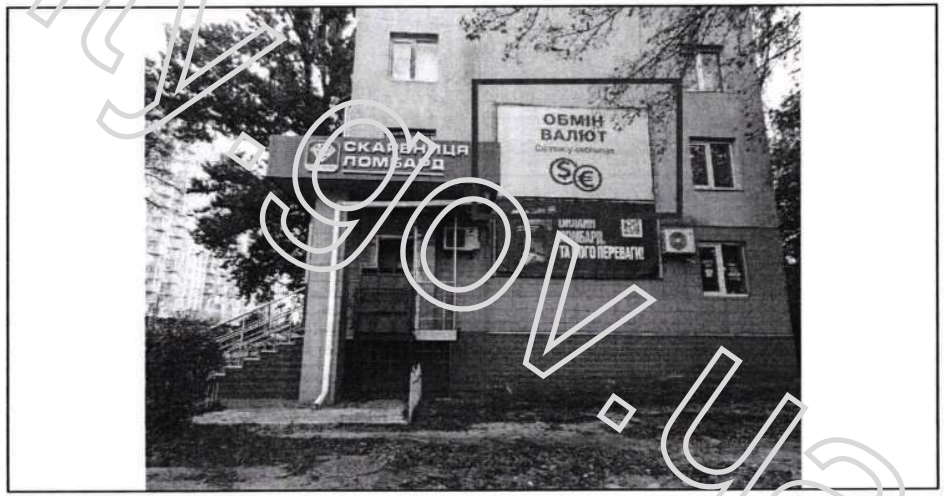

reklama.kyivcity.gov.ua

ВИКОНАВЧИЙ ОРГАН КИЇВСЬКОЇ МІСЬКОЇ РАДИ
(КИЇВСЬКОЇ МІСЬКОЇ ДЕРЖАВНОЇ АДМІНІСТРАЦІЇ)
УПРАВЛІННЯ З ПИТАНЬ РЕКЛАМИ

вул. Хрещатик, 36, м. Київ, 01001, тел. (044) 481 47 18, E-mail: reklama.kyiv@kyivcity.gov.ua
Контактний центр міста Києва (044) 15 51, Код ЄДРПОУ 41348526

ВИМОГА № 010036-26
від 14.10.2026 р.

Склав: головний спеціаліст Волощук Г.М.

(посада та ПІБ працівника відділу контролю та обліку рекламних засобів та вивісок)

На ім'я: ФІЗИЧНА ОСОБА-ПІДПРИЄМЕЦЬ САМІЙЛЕНКО МИХАЙЛО ВОЛОДИМИРОВИЧ

(найменування юридичної особи або прізвище, ім'я, по батькові фізичної особи-підприємця)

Місцезнаходження згідно даних ЄДР: 07571, Київська обл., Баришівський р-н, с. Корніївка, вул. Лісна, 183, тел.0975549647

(район, вулиця, № будинку, контактний телефон)

щодо усунення порушень Типових правил розміщення зовнішньої реклами, затверджених постановою Кабінету Міністрів України від 29.12.2003 №2067, Правил благоустрою міста Києва, затверджених рішенням Київської міської ради від 25.12.2008 № 1051/1051, Правил розміщення рекламних засобів у місті Києві, затверджених рішенням Київської міської ради від 20.04.2017 №223/2445, Порядку розміщення зовнішньої реклами в місті Києві, затвердженого розпорядженням виконавчого органу Київської міської ради (Київської міської державної адміністрації) від 05.02.2019 № 207 (далі – Порядок).

Порушення: Самовільно встановлений рекламний засіб (РЗ).
У зв'язку з цим, необхідно виконати зобов'язання, а саме: здійснити демонтаж рекламного засобу (далі - РЗ) типу: Інші наземні конструкції.
Термін усунення порушення (строк добровільного виконання зобов'язання) до: 04.11.2026 р.
Примітка (№ РЗ): № 244868С

Про усунення зазначених порушень (виконання зобов'язання) необхідно повідомити Управління з питань реклами виконавчого органу Київської міської ради (Київської міської державної адміністрації) (далі – Управління) за адресою: 01001, м. Київ, вул. Хрещатик, 36, або 04070, м. Київ, Боричів узвіз, 8, тел. 481-47-18 в письмовій формі з фотофіксацією усунутих порушень.
У разі невиконання цієї вимоги (зобов'язання) у добровільному порядку, РЗ буде демонтований підпорядкованим Управлінню комунальним підприємством виконавчого органу Київради (Київської міської державної адміністрації) «Київреклама» (далі – КП «Київреклама») на підставі відповідного наказу Управління про демонтаж рекламних засобів. Після демонтажу РЗ, на Вас буде покладено обов'язок компенсації витрат, пов'язаних з демонтажем РЗ, його транспортуванням та подальшим зберіганням згідно затвердженого КП «Київреклама» кошторису (планової собівартості робіт з демонтажу рекламного засобу) у розмірі, що встановлений відносно типу РЗ, який був демонтований. З кошторисом витрат (плановою собівартістю робіт з демонтажу рекламного засобу) можна ознайомитись на офіційному веб-сайті КП «Київреклама» за посиланням: https://www.kyivreclama.kyiv.ua/demontazh/. Витрати на демонтаж РЗ можуть бути збільшені, якщо виконання заходів впливу (демонтажу) призведе до такого збільшення.
Вимога може бути оскаржена в порядку адміністративного судочинства до окружного адміністративного суду за вибором зобов'язаної особи за зареєстрованим у встановленому законом порядку місцем проживання (перебування, знаходження) цієї зобов'язаної особи або до окружного адміністративного суду за місцезнаходженням Управління протягом шестимісячного строку, який обчислюється з дня, коли особа дізналася або повинна була дізнатися про порушення своїх прав, свобод чи інтересів.

Вимогу склав: головний спеціаліст Волощук Г.М. _____
(посада, прізвище, ім'я, по батькові та підпис працівника відділу контролю та обліку рекламних засобів та вивісок)

Вимогу одержав _____
(посада, прізвище, ім'я, по батькові, підпис)

Увага: всю необхідну інформацію з питань оформлення РЗ можна знайти на офіційному веб-сайті Управління за посиланням: https://reklama.kyivcity.gov.ua/. Відповіді на найпопулярніші питання, які виникають при оформленні РЗ ви можете отримати скориставшись чат-ботом Управління за посиланням: https://t.me/kyivreklama_bot.
Відтермінування виконання цієї вимоги (зобов'язання) не передбачено нормативно-правовими актами.

АКТ обстеження
від 06.10.2026 р.

За результатами обстеження території міста Києва, за адресою: **Подільський р-н, просп. Європейського Союзу(Правди), 41-Є** виявлено порушення Типових правил розміщення зовнішньої реклами, затверджених постановою Кабінету Міністрів України від 29.12.2003 № 2067, Правил благоустрою міста Києва, затверджених рішенням Київської міської ради від 25.12.2008 № 1051/1051, Правил розміщення рекламних засобів у місті Києві, затверджених рішенням Київської міської ради від 20.04.2017 №223/2445, Порядку розміщення зовнішньої реклами в місті Києві, затвердженого розпорядженням виконавчого органу Київської міської ради (Київської міської державної адміністрації) від 05.02.2019 № 207 (далі – Порядок), а саме: розміщення рекламного засобу (далі – РЗ) типу: **Інші наземні конструкції - без виданого у встановленому порядку дозволу.**
Найменування юридичної особи або прізвище, ім'я, по батькові фізичної особи-підприємця, якій належить РЗ:
ФІЗИЧНА ОСОБА-ПІДПРИЄМЕЦЬ САМІЙЛЕНКО МИХАЙЛО ВОЛОДИМИРОВИЧ

Примітка (№ РЗ): № 244868С

Акт підготував:
Провідний фахівець КП "Київреклама":
_____ **Марченко А.К.**

Акт підписав:
Начальник відділу обстежень та обліку рекламних засобів КП «Київреклама»:
_____ **Бондарчук А.П.**

Фотофіксація розміщення РЗ типу: Інші наземні конструкції

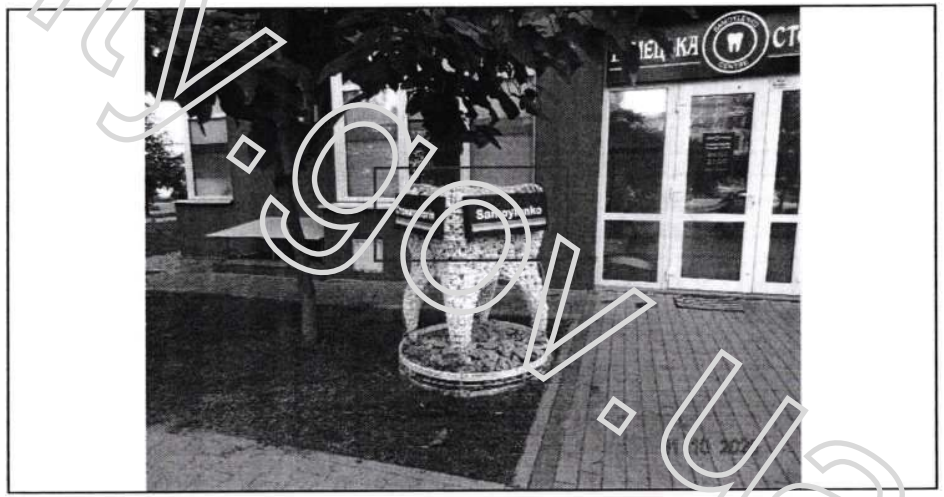

reklama.kyivcity.gov.ua

ВИКОНАВЧИЙ ОРГАН КИЇВСЬКОЇ МІСЬКОЇ РАДИ
(КИЇВСЬКОЇ МІСЬКОЇ ДЕРЖАВНОЇ АДМІНІСТРАЦІЇ)
УПРАВЛІННЯ З ПИТАНЬ РЕКЛАМИ

вул. Хрещатик, 36, м. Київ, 01001, тел. (044) 481 47 18, E-mail: reklama.kyiv@kyivcity.gov.ua
Контактний центр міста Києва (044) 15 51, Код ЄДРПОУ 41348526

ВИМОГА № 010037-26
від 14.10.2026 р.

Склав: головний спеціаліст Волощук Г.М.

(посада та ПІБ працівника відділу контролю та обліку рекламних засобів та вивісок)

На ім'я: ФІЗИЧНА ОСОБА-ПІДПРИЄМЕЦЬ КРИВОСЛИЦЬКИЙ МАКСИМ ГРИГОРОВИЧ

(найменування юридичної особи або прізвище, ім'я, по батькові фізичної особи-підприємця)

Місцезнаходження згідно даних ЄДР: 03191, м. Київ, вул. Василя Касіяна, 2, кв. 63, тел.380737777222, 380675027690

(район, вулиця, № будинку, контактний телефон)

щодо усунення порушень Типових правил розміщення зовнішньої реклами, затверджених постановою Кабінету Міністрів України від 29.12.2003 №2067, Правил благоустрою міста Києва, затверджених рішенням Київської міської ради від 25.12.2008 № 1051/1051, Правил розміщення рекламних засобів у місті Києві, затверджених рішенням Київської міської ради від 20.04.2017 №223/2445, Порядку розміщення зовнішньої реклами в місті Києві, затвердженого розпорядженням виконавчого органу Київської міської ради (Київської міської державної адміністрації) від 05.02.2019 № 207 (далі – Порядок).

Порушення: Самовільно встановлений рекламний засіб (РЗ).
У зв'язку з цим, необхідно виконати зобов'язання, а саме: здійснити демонтаж рекламного засобу (далі - РЗ) типу.
Електронне табло, "рядок, що біжить", на фасаді будинку (будівлі).
Термін усунення порушення (строк добровільного виконання зобов'язання) до: 04.11.2026 р.
Примітка (№ РЗ): № 192543С

Про усунення зазначених порушень (виконання зобов'язання) необхідно повідомити Управління з питань реклами виконавчого органу Київської міської ради (Київської міської державної адміністрації) (далі – Управління) за адресою: 01001, м. Київ, вул. Хрещатик, 36, або 04070, м. Київ, Боричів узвіз, 8, тел. 481-47-18 в письмовій формі з фотофіксацією усунутих порушень.

У разі невиконання цієї вимоги (зобов'язання) у добровільному порядку, РЗ буде демонтований підпорядкованим Управлінню комунальним підприємством виконавчого органу Київради (Київської міської державної адміністрації) «Київреклама» (далі – КП «Київреклама») на підставі відповідного наказу Управління про демонтаж рекламних засобів. Після демонтажу РЗ, на Вас буде покладено обов'язок компенсації витрат, пов'язаних з демонтажем РЗ, його транспортуванням та подальшим зберіганням згідно затвердженого КП «Київреклама» кошторису (планової собівартості робіт з демонтажу рекламного засобу) у розмірі, що встановлений відносно типу РЗ, який був демонтований. З кошторисом витрат (плановою собівартістю робіт з демонтажу рекламного засобу) можна ознайомитись на офіційному веб-сайті КП «Київреклама» за посиланням: https://www.kyivreclama.kyiv.ua/demontazh/. Витрати на демонтаж РЗ можуть бути збільшені, якщо виконання заходів впливу (демонтажу) призведе до такого збільшення.

Вимога може бути оскаржена в порядку адміністративного судочинства до окружного адміністративного суду за вибором зобов'язаної особи за зареєстрованим у встановленому законом порядку місцем проживання (перебування, знаходження) цієї зобов'язаної особи або до окружного адміністративного суду за місцезнаходженням Управління протягом шестимісячного строку, який обчислюється з дня, коли особа дізналася або повинна була дізнатися про порушення своїх прав, свобод чи інтересів.

Вимогу склав: головний спеціаліст Волощук Г.М. _____

(посада, прізвище, ім'я, по батькові та підпис працівника відділу контролю та обліку рекламних засобів та вивісок)

Вимогу одержав _____

(посада, прізвище, ім'я, по батькові, підпис)

Увага: всю необхідну інформацію з питань оформлення РЗ можна знайти на офіційному веб-сайті Управління за посиланням: https://reklama.kyivcity.gov.ua/. Відповіді на найпопулярніші питання, які виникають при оформленні РЗ ви можете отримати скориставшись чат-ботом Управління за посиланням: https://t.me/kyivreklama_bot.

Відтермінування виконання цієї вимоги (зобов'язання) не передбачено нормативно-правовими актами.

АКТ обстеження
від 07.10.2026 р.

За результатами обстеження території міста Києва, за адресою: **Подільський р-н, вул. Тираспольська, 56** виявлено порушення Типових правил розміщення зовнішньої реклами, затверджених постановою Кабінету Міністрів України від 29.12.2003 № 2067, Правил благоустрою міста Києва, затверджених рішенням Київської міської ради від 25.12.2008 № 1051/1051, Правил розміщення рекламних засобів у місті Києві, затверджених рішенням Київської міської ради від 20.04.2017 №223/2445, Порядку розміщення зовнішньої реклами в місті Києві, затвердженого розпорядженням виконавчого органу Київської міської ради (Київської міської державної адміністрації) від 05.02.2019 № 207 (далі – Порядок), а саме: розміщення рекламного засобу (далі – РЗ) типу: **Електронне табло, "рядок, що біжить", на фасаді будинку (будівлі) - без виданого у встановленому порядку дозволу.**

Найменування юридичної особи або прізвище, ім'я, по батькові фізичної особи-підприємця, якій належить РЗ:

ФІЗИЧНА ОСОБА-ПІДПРИЄМЕЦЬ КРИВОСЛИЦЬКИЙ МАКСИМ ГРИГОРОВИЧ

Примітка (№ РЗ): № 192543С

Акт підготував:
Начальник відділу обстежень та обліку рекламних засобів КП "Київреклама":
_____ **Бондарчук А.П.**

Акт підписав:
Начальник відділу обстежень та обліку рекламних засобів КП «Київреклама»:
_____ **Бондарчук А.П.**

Фотофіксація розміщення РЗ типу: Електронне табло, "рядок, що біжить", на фасаді будинку (будівлі)

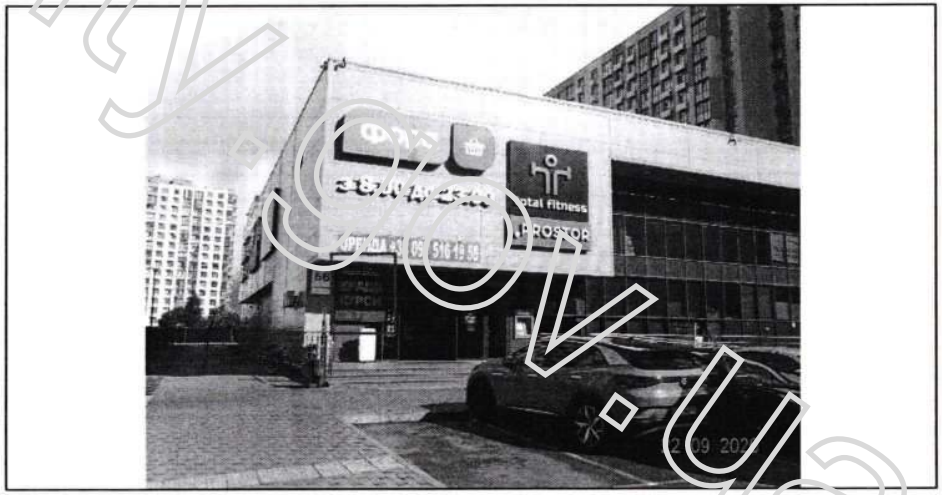

reklama.kyivcity.gov.ua

ВИКОНАВЧИЙ ОРГАН КИЇВСЬКОЇ МІСЬКОЇ РАДИ
(КИЇВСЬКОЇ МІСЬКОЇ ДЕРЖАВНОЇ АДМІНІСТРАЦІЇ)
УПРАВЛІННЯ З ПИТАНЬ РЕКЛАМИ

вул. Хрещатик, 36, м. Київ, 01001, тел. (044) 481 47 18, E-mail: reklama.kyiv@kyivcity.gov.ua
Контактний центр міста Києва (044) 15 51, Код ЄДРПОУ 41348526

ВИМОГА № 010038-26
від 14.10.2026 р.

Склав: головний спеціаліст Волощук Г.М.

(посада та ПІБ працівника відділу контролю та обліку рекламних засобів та вивісок)

На ім'я: ТОВАРИСТВО З ОБМЕЖЕНОЮ ВІДПОВІДАЛЬНІСТЮ "ЕКО ВОДА"

(найменування юридичної особи або прізвище, ім'я, по батькові фізичної особи-підприємця)

Місцезнаходження згідно даних ЄДР: 03087, м. Київ, вул. Ушинського, 40, тел.380634284132

(район, вулиця, № будинку, контактний телефон)

щодо усунення порушень Типових правил розміщення зовнішньої реклами, затверджених постановою Кабінету Міністрів України від 29.12.2003 №2067, Правил благоустрою міста Києва, затверджених рішенням Київської міської ради від 25.12.2008 № 1051/1051, Правил розміщення рекламних засобів у місті Києві, затверджених рішенням Київської міської ради від 20.04.2017 №223/2445, Порядку розміщення зовнішньої реклами в місті Києві, затвердженого розпорядженням виконавчого органу Київської міської ради (Київської міської державної адміністрації) від 05.02.2019 № 207 (далі – Порядок).

Порушення: Самовільно встановлений рекламний засіб (РЗ).
У зв'язку з цим, необхідно виконати зобов'язання, а саме: здійснити демонтаж рекламного засобу (далі - РЗ) типу: Спеціальна рекламна конструкція на фасаді будинку (будівлі).
Термін усунення порушення (строк добровільного виконання зобов'язання) до: 04.11.2026 р.
Примітка (№ РЗ): № 247444С

Про усунення зазначених порушень (виконання зобов'язання) необхідно повідомити Управління з питань реклами виконавчого органу Київської міської ради (Київської міської державної адміністрації) (далі – Управління) за адресою: 01001, м. Київ, вул. Хрещатик, 36, або 04070, м. Київ, Боричів узвіз, 8, тел. 481-47-18 в письмовій формі з фотофіксацією усунутих порушень.

У разі невиконання цієї вимоги (зобов'язання) у добровільному порядку, РЗ буде демонтований підпорядкованим Управлінню комунальним підприємством виконавчого органу Київради (Київської міської державної адміністрації) «Київреклама» (далі – КП «Київреклама») на підставі відповідного наказу Управління про демонтаж рекламних засобів. Після демонтажу РЗ, на Вас буде покладено обов'язок компенсації витрат, пов'язаних з демонтажем РЗ, його транспортуванням та подальшим зберіганням згідно затвердженого КП «Київреклама» кошторису (планової собівартості робіт з демонтажу рекламного засобу) у розмірі, що встановлений відносно типу РЗ, який був демонтований. З кошторисом витрат (плановою собівартістю робіт з демонтажу рекламного засобу) можна ознайомитись на офіційному веб-сайті КП «Київреклама» за посиланням: https://www.kyivreclama.kyiv.ua/demontazh/. Витрати на демонтаж РЗ можуть бути збільшені, якщо виконання заходів впливу (демонтажу) призведе до такого збільшення.

Вимога може бути оскаржена в порядку адміністративного судочинства до окружного адміністративного суду за вибором зобов'язаної особи за зареєстрованим у встановленому законом порядку місцем проживання (перебування, знаходження) цієї зобов'язаної особи або до окружного адміністративного суду за місцезнаходженням Управління протягом шестимісячного строку, який обчислюється з дня, коли особа дізналася або повинна була дізнатися про порушення своїх прав, свобод чи інтересів.

Вимогу склав: головний спеціаліст Волощук Г.М. _____

(посада, прізвище, ім'я, по батькові та підпис працівника відділу контролю та обліку рекламних засобів та вивісок)

Вимогу одержав _____

(посада, прізвище, ім'я, по батькові, підпис)

Увага: всю необхідну інформацію з питань оформлення РЗ можна знайти на офіційному веб-сайті Управління за посиланням: https://reklama.kyivcity.gov.ua/. Відповіді на найпопулярніші питання, які виникають при оформленні РЗ ви можете отримати скориставшись чат-ботом Управління за посиланням: https://t.me/kyivreklama_bot.
Відтермінування виконання цієї вимоги (зобов'язання) не передбачено нормативно-правовими актами.

АКТ обстеження
від 09.10.2026 р.

За результатами обстеження території міста Києва, за адресою: **Солом'янський р-н, вул. Тихого Олекси (Виборзька), 41/23** виявлено порушення Типових правил розміщення зовнішньої реклами, затверджених постановою Кабінету Міністрів України від 29.12.2003 № 2067, Правил благоустрою міста Києва, затверджених рішенням Київської міської ради від 25.12.2008 № 1051/1051, Правил розміщення рекламних засобів у місті Києві, затверджених рішенням Київської міської ради від 20.04.2017 №223/2445, Порядку розміщення зовнішньої реклами в місті Києві, затвердженого розпорядженням виконавчого органу Київської міської ради (Київської міської державної адміністрації) від 05.02.2019 № 207 (далі – Порядок), а саме: розміщення рекламного засобу (далі – РЗ) типу: **Спеціальна рекламна конструкція на фасаді будинку (будівлі) - без виданого у встановленому порядку дозволу.**
Найменування юридичної особи або прізвище, ім'я, по батькові фізичної особи-підприємця, якій належить РЗ:
ТОВАРИСТВО З ОБМЕЖЕНОЮ ВІДПОВІДАЛЬНІСТЮ "ЕКО ВОДА"

Примітка (№ РЗ): № 247444С

Акт підготував:
Провідний фахівець КП "Київреклама":
_____ **Левчун Ю.В.**

Акт підписав:
Начальник відділу обстежень та обліку рекламних засобів КП «Київреклама»:
_____ **Бондарчук А.П.**

Фотофіксація розміщення РЗ типу: Спеціальна рекламна конструкція на фасаді будинку (будівлі)

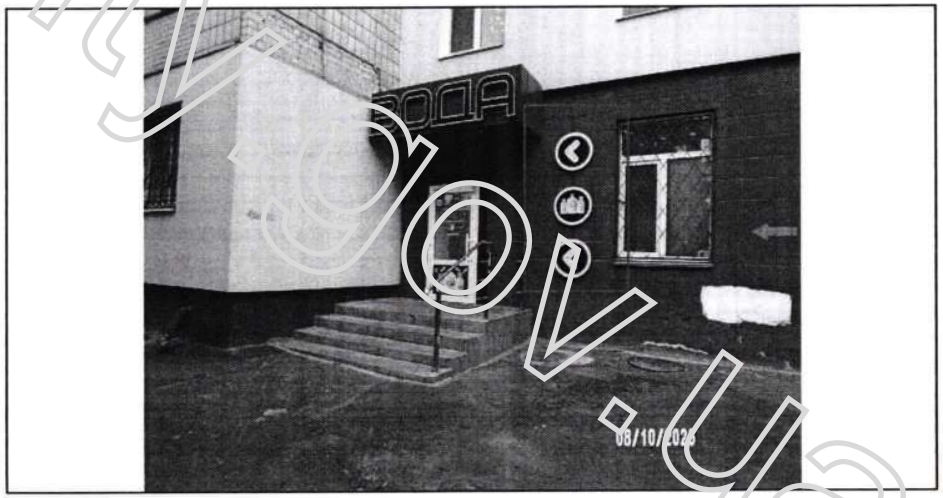

reklama.kyivcity.gov.ua

ВИКОНАВЧИЙ ОРГАН КИЇВСЬКОЇ МІСЬКОЇ РАДИ
(КИЇВСЬКОЇ МІСЬКОЇ ДЕРЖАВНОЇ АДМІНІСТРАЦІЇ)
УПРАВЛІННЯ З ПИТАНЬ РЕКЛАМИ

вул. Хрещатик, 36, м. Київ, 01001, тел. (044) 481 47 18, E-mail: reklama.kyiv@kyivcity.gov.ua
Контактний центр міста Києва (044) 15 51, Код ЄДРПОУ 41348526

ВИМОГА № 010039-26
від 14.10.2026 р.

Склав: головний спеціаліст Волощук Г.М.

(посада та ПІБ працівника відділу контролю та обліку рекламних засобів та вивісок)

На ім'я: ТОВАРИСТВО З ОБМЕЖЕНОЮ ВІДПОВІДАЛЬНІСТЮ "ЕКО ВОДА"

(найменування юридичної особи або прізвище, ім'я, по батькові фізичної особи-підприємця)

Місцезнаходження згідно даних ЄДР: 03087, м. Київ, вул. Ушинського, 40, тел.:380634284132

(район, вулиця, № будинку, контактний телефон)

щодо усунення порушень Типових правил розміщення зовнішньої реклами, затверджених постановою Кабінету Міністрів України від 29.12.2003 №2067, Правил благоустрою міста Києва, затверджених рішенням Київської міської ради від 25.12.2008 № 1051/1051, Правил розміщення рекламних засобів у місті Києві, затверджених рішенням Київської міської ради від 20.04.2017 №223/2445, Порядку розміщення зовнішньої реклами в місті Києві, затвердженого розпорядженням виконавчого органу Київської міської ради (Київської міської державної адміністрації) від 05.02.2019 № 207 (далі – Порядок).

Порушення: Самовільно встановлений рекламний засіб (РЗ).
У зв'язку з цим, необхідно виконати зобов'язання, а саме: здійснити демонтаж рекламного засобу (далі - РЗ) типу: Спеціальна рекламна конструкція на фасаді будинку (будівлі).
Термін усунення порушення (строк добровільного виконання зобов'язання) до: 04.11.2026 р.
Примітка (№ РЗ): № 223432С

Про усунення зазначених порушень (виконання зобов'язання) необхідно повідомити Управління з питань реклами виконавчого органу Київської міської ради (Київської міської державної адміністрації) (далі – Управління) за адресою: 01001, м. Київ, вул. Хрещатик, 36, або 04070, м. Київ, Боричів узвіз, 8, тел. 481-47-18 в письмовій формі з фотофіксацією усунутих порушень.

У разі невиконання цієї вимоги (зобов'язання) у добровільному порядку, РЗ буде демонтований підпорядкованим Управлінню комунальним підприємством виконавчого органу Київради (Київської міської державної адміністрації) «Київреклама» (далі – КП «Київреклама») на підставі відповідного наказу Управління про демонтаж рекламних засобів. Після демонтажу РЗ, на Вас буде покладено обов'язок компенсації витрат, пов'язаних з демонтажем РЗ, його транспортуванням та подальшим зберіганням згідно затвердженого КП «Київреклама» кошторису (планової собівартості робіт з демонтажу рекламного засобу) у розмірі, що встановлений відносно типу РЗ, який був демонтований. З кошторисом витрат (плановою собівартістю робіт з демонтажу рекламного засобу) можна ознайомитись на офіційному веб-сайті КП «Київреклама» за посиланням: https://www.kyivreclama.kyiv.ua/demontazh/. Витрати на демонтаж РЗ можуть бути збільшені, якщо виконання заходів впливу (демонтажу) призведе до такого збільшення.

Вимога може бути оскаржена в порядку адміністративного судочинства до окружного адміністративного суду за вибором зобов'язаної особи за зареєстрованим у встановленому законом порядку місцем проживання (перебування, знаходження) цієї зобов'язаної особи або до окружного адміністративного суду за місцезнаходженням Управління протягом шестимісячного строку, який обчислюється з дня, коли особа дізналася або повинна була дізнатися про порушення своїх прав, свобод чи інтересів.

Вимогу склав: головний спеціаліст Волощук Г.М. _____

(посада, прізвище, ім'я, по батькові та підпис працівника відділу контролю та обліку рекламних засобів та вивісок)

Вимогу одержав _____

(посада, прізвище, ім'я, по батькові, підпис)

Увага: всю необхідну інформацію з питань оформлення РЗ можна знайти на офіційному веб-сайті Управління за посиланням: https://reklama.kyivcity.gov.ua/. Відповіді на найпопулярніші питання, які виникають при оформленні РЗ ви можете отримати скориставшись чат-ботом Управління за посиланням: https://t.me/kyivreklama_bot.

Відтермінування виконання цієї вимоги (зобов'язання) не передбачено нормативно-правовими актами.

АКТ обстеження
від 09.10.2026 р.

За результатами обстеження території міста Києва, за адресою: **Солом'янський р-н, вул. Тихого Олекси (Виборзька), 41/23** виявлено порушення Типових правил розміщення зовнішньої реклами, затверджених постановою Кабінету Міністрів України від 29.12.2003 № 2067, Правил благоустрою міста Києва, затверджених рішенням Київської міської ради від 25.12.2008 № 1051/1051, Правил розміщення рекламних засобів у місті Києві, затверджених рішенням Київської міської ради від 20.04.2017 №223/2445, Порядку розміщення зовнішньої реклами в місті Києві, затвердженого розпорядженням виконавчого органу Київської міської ради (Київської міської державної адміністрації) від 05.02.2019 № 207 (далі – Порядок), а саме: розміщення рекламного засобу (далі – РЗ) типу: **Спеціальна рекламна конструкція на фасаді будинку (будівлі) - без виданого у встановленому порядку дозволу.**

Найменування юридичної особи або прізвище, ім'я, по батькові фізичної особи-підприємця, якій належить РЗ:
ТОВАРИСТВО З ОБМЕЖЕНОЮ ВІДПОВІДАЛЬНІСТЮ "ЕКО ВОДА"

Примітка (№ РЗ): № 223432С

Акт підготував:
Провідний фахівець КП "Київреклама":
_____ **Левчун Ю.В.**

Акт підписав:
Начальник відділу обстежень та обліку рекламних засобів КП «Київреклама»:
_____ **Бондарчук А.П.**

Фотофіксація розміщення РЗ типу: Спеціальна рекламна конструкція на фасаді будинку (будівлі)



reklama.kyivcity.gov.ua

ВИКОНАВЧИЙ ОРГАН КИЇВСЬКОЇ МІСЬКОЇ РАДИ
(КИЇВСЬКОЇ МІСЬКОЇ ДЕРЖАВНОЇ АДМІНІСТРАЦІЇ)
УПРАВЛІННЯ З ПИТАНЬ РЕКЛАМИ

вул. Хрещатик, 36, м. Київ, 01001, тел. (044) 481 47 18, E-mail: reklama.kyiv@kyivcity.gov.ua
Контактний центр міста Києва (044) 15 51, Код ЄДРПОУ 41348526

ВИМОГА № 010040-26
від 14.10.2026 р.

Склав: головний спеціаліст Волощук Г.М.

(посада та ПІБ працівника відділу контролю та обліку рекламних засобів та вивісок)

На ім'я: ТОВАРИСТВО З ОБМЕЖЕНОЮ ВІДПОВІДАЛЬНІСТЮ "ЕКО ВОДА"

(найменування юридичної особи або прізвище, ім'я, по батькові фізичної особи-підприємця)

Місцезнаходження згідно даних ЄДР: 03087, м. Київ, вул. Ушинського, 40, тел.:+380634284132

(район, вулиця, № будинку, контактний телефон)

щодо усунення порушень Типових правил розміщення зовнішньої реклами, затверджених постановою Кабінету Міністрів України від 29.12.2003 №2067, Правил благоустрою міста Києва, затверджених рішенням Київської міської ради від 25.12.2008 № 1051/1051, Правил розміщення рекламних засобів у місті Києві, затверджених рішенням Київської міської ради від 20.04.2017 №223/2445, Порядку розміщення зовнішньої реклами в місті Києві, затвердженого розпорядженням виконавчого органу Київської міської ради (Київської міської державної адміністрації) від 05.02.2019 № 207 (далі – Порядок).

Порушення: Самовільно встановлений рекламний засіб (РЗ).
У зв'язку з цим, необхідно виконати зобов'язання, а саме: здійснити демонтаж рекламного засобу (далі - РЗ) типу: Банер, панно на фасаді будинку (будівлі).
Термін усунення порушення (строк добровільного виконання зобов'язання) до: 04.11.2026 р.
Примітка (№ РЗ): № 247445С

Про усунення зазначених порушень (виконання зобов'язання) необхідно повідомити Управління з питань реклами виконавчого органу Київської міської ради (Київської міської державної адміністрації) (далі – Управління) за адресою: 01001, м. Київ, вул. Хрещатик, 36, або 04070, м. Київ, Боричів узвіз, 8, тел. 481-47-18 в письмовій формі з фотофіксацією усунутих порушень.

У разі невиконання цієї вимоги (зобов'язання) у добровільному порядку, РЗ буде демонтований підпорядкованим Управлінню комунальним підприємством виконавчого органу Київради (Київської міської державної адміністрації) «Київреклама» (далі – КП «Київреклама») на підставі відповідного наказу Управління про демонтаж рекламних засобів. Після демонтажу РЗ, на Вас буде покладено обов'язок компенсації витрат, пов'язаних з демонтажем РЗ, його транспортуванням та подальшим зберіганням згідно затвердженого КП «Київреклама» кошторису (планової собівартості робіт з демонтажу рекламного засобу) у розмірі, що встановлений відносно типу РЗ, який був демонтований. З кошторисом витрат (плановою собівартістю робіт з демонтажу рекламного засобу) можна ознайомитись на офіційному веб-сайті КП «Київреклама» за посиланням: https://www.kyivreclama.kyiv.ua/demontazh/. Витрати на демонтаж РЗ можуть бути збільшені, якщо виконання заходів впливу (демонтажу) призведе до такого збільшення.

Вимога може бути оскаржена в порядку адміністративного судочинства до окружного адміністративного суду за вибором зобов'язаної особи за зареєстрованим у встановленому законом порядку місцем проживання (перебування, знаходження) цієї зобов'язаної особи або до окружного адміністративного суду за місцезнаходженням Управління протягом шестимісячного строку, який обчислюється з дня, коли особа дізналася або повинна була дізнатися про порушення своїх прав, свобод чи інтересів.

Вимогу склав: головний спеціаліст Волощук Г.М. _____
(посада, прізвище, ім'я, по батькові та підпис працівника відділу контролю та обліку рекламних засобів та вивісок)

Вимогу одержав _____
(посада, прізвище, ім'я, по батькові, підпис)

Увага: всю необхідну інформацію з питань оформлення РЗ можна знайти на офіційному веб-сайті Управління за посиланням: https://reklama.kyivcity.gov.ua/. Відповіді на найпопулярніші питання, які виникають при оформленні РЗ ви можете отримати скориставшись чат-ботом Управління за посиланням: https://t.me/kyivreklama_bot.
Відтермінування виконання цієї вимоги (зобов'язання) не передбачено нормативно-правовими актами.

АКТ обстеження
від 09.10.2026 р.

За результатами обстеження території міста Києва, за адресою: **Солом'янський р-н, вул. Тихого Олекси (Виборзька), 41/23** виявлено порушення Типових правил розміщення зовнішньої реклами, затверджених постановою Кабінету Міністрів України від 29.12.2003 № 2067, Правил благоустрою міста Києва, затверджених рішенням Київської міської ради від 25.12.2008 № 1051/1051, Правил розміщення рекламних засобів у місті Києві, затверджених рішенням Київської міської ради від 20.04.2017 №223/2445, Порядку розміщення зовнішньої реклами в місті Києві, затвердженого розпорядженням виконавчого органу Київської міської ради (Київської міської державної адміністрації) від 05.02.2019 № 207 (далі – Порядок), а саме: розміщення рекламного засобу (далі – РЗ) типу: **Банер, панно на фасаді будинку (будівлі) - без виданого у встановленому порядку дозволу.**
Найменування юридичної особи або прізвище, ім'я, по батькові фізичної особи-підприємця, якій належить РЗ:
ТОВАРИСТВО З ОБМЕЖЕНОЮ ВІДПОВІДАЛЬНІСТЮ "ЕКО ВОДА"

Примітка (№ РЗ): № 247445С

Акт підготував:
Провідний фахівець КП "Київреклама":
_____ **Левчун Ю.В.**

Акт підписав:
Начальник відділу обстежень та обліку рекламних засобів КП «Київреклама»:
_____ **Бондарчук А.П.**

Фотофіксація розміщення РЗ типу: Банер, панно на фасаді будинку (будівлі)



reklama.kyivcity.gov.ua

ВИКОНАВЧИЙ ОРГАН КИЇВСЬКОЇ МІСЬКОЇ РАДИ
(КИЇВСЬКОЇ МІСЬКОЇ ДЕРЖАВНОЇ АДМІНІСТРАЦІЇ)
УПРАВЛІННЯ З ПИТАНЬ РЕКЛАМИ

вул. Хрещатик, 36, м. Київ, 01001, тел. (044) 481 47 18, E-mail: reklama.kyiv@kyivcity.gov.ua
Контактний центр міста Києва (044) 15 51, Код ЄДРПОУ 41348526

ВИМОГА № 010041-26
від 14.10.2026 р.

Склав: головний спеціаліст Волощук Г.М.

(посада та ПІБ працівника відділу контролю та обліку рекламних засобів та вивісок)

На ім'я: ТОВАРИСТВО З ОБМЕЖЕНОЮ ВІДПОВІДАЛЬНІСТЮ "АЙ ЛОМБАРД"

(найменування юридичної особи або прізвище, ім'я, по батькові фізичної особи-підприємця)

Місцезнаходження згідно даних ЄДР: 03151, м. Київ, вул. Смілянська, 8, тел.380444926737

(район, вулиця, № будинку, контактний телефон)

щодо усунення порушень Типових правил розміщення зовнішньої реклами, затверджених постановою Кабінету Міністрів України від 29.12.2003 №2067, Правил благоустрою міста Києва, затверджених рішенням Київської міської ради від 25.12.2008 № 1051/1051, Правил розміщення рекламних засобів у місті Києві, затверджених рішенням Київської міської ради від 20.04.2017 №223/2445, Порядку розміщення зовнішньої реклами в місті Києві, затвердженого розпорядженням виконавчого органу Київської міської ради (Київської міської державної адміністрації) від 05.02.2019 № 207 (далі Порядок).

Порушення: Самовільно встановлений рекламний засіб (РЗ).
У зв'язку з цим, необхідно виконати зобов'язання, а саме: здійснити демонтаж рекламного засобу (далі - РЗ) типу: Банер, панно на фасаді будинку (будівлі).
Термін усунення порушення (строк добровільного виконання зобов'язання) до: 04.11.2026 р.
Примітка (№ РЗ): № 242878С

Про усунення зазначених порушень (виконання зобов'язання) необхідно повідомити Управління з питань реклами виконавчого органу Київської міської ради (Київської міської державної адміністрації) (далі – Управління) за адресою: 01001, м. Київ, вул. Хрещатик, 36, або 04070, м. Київ, Боричів узвіз, 8, тел. 481-47-18 в письмовій формі з фотофіксацією усунутих порушень.

У разі невиконання цієї вимоги (зобов'язання) у добровільному порядку, РЗ буде демонтований підпорядкованим Управлінню комунальним підприємством виконавчого органу Київради (Київської міської державної адміністрації) «Київреклама» (далі – КП «Київреклама») на підставі відповідного наказу Управління про демонтаж рекламних засобів. Після демонтажу РЗ, на Вас буде покладено обов'язок компенсації витрат, пов'язаних з демонтажем РЗ, його транспортуванням та подальшим зберіганням згідно затвердженого КП «Київреклама» кошторису (планової собівартості робіт з демонтажу рекламного засобу) у розмірі, що встановлений відносно типу РЗ, який був демонтований. З кошторисом витрат (планової собівартістю робіт з демонтажу рекламного засобу) можна ознайомитись на офіційному веб-сайті КП «Київреклама» за посиланням: https://www.kyivreclama.kyiv.ua/demontazh/. Витрати на демонтаж РЗ можуть бути збільшені, якщо виконання заходів впливу (демонтажу) призведе до такого збільшення.

Вимога може бути оскаржена в порядку адміністративного судочинства до окружного адміністративного суду за вибором зобов'язаної особи за зареєстрованим у встановленому законом порядку місцем проживання (перебування, знаходження) цієї зобов'язаної особи або до окружного адміністративного суду за місцезнаходженням Управління протягом шестимісячного строку, який обчислюється з дня, коли особа дізналася або повинна була дізнатися про порушення своїх прав, свобод чи інтересів.

Вимогу склав: головний спеціаліст Волощук Г.М. _____

(посада, прізвище, ім'я, по батькові та підпис працівника відділу контролю та обліку рекламних засобів та вивісок)

Вимогу одержав _____

(посада, прізвище, ім'я, по батькові, підпис)

Увага: всю необхідну інформацію з питань оформлення РЗ можна знайти на офіційному веб-сайті Управління за посиланням: https://reklama.kyivcity.gov.ua/. Відповіді на найпопулярніші питання, які виникають при оформленні РЗ ви можете отримати скориставшись чат-ботом Управління за посиланням: https://t.me/kyivreklama_bot.
Відтермінування виконання цієї вимоги (зобов'язання) не передбачено нормативно-правовими актами.

АКТ обстеження
від 06.10.2026 р.

За результатами обстеження території міста Києва, за адресою: **Деснянський р-н, вул. Шолом-Алейхема, 17 /ТС** виявлено порушення Типових правил розміщення зовнішньої реклами, затверджених постановою Кабінету Міністрів України від 29.12.2003 № 2067, Правил благоустрою міста Києва, затверджених рішенням Київської міської ради від 25.12.2008 № 1051/1051, Правил розміщення рекламних засобів у місті Києві, затверджених рішенням Київської міської ради від 20.04.2017 №223/2445, Порядку розміщення зовнішньої реклами в місті Києві, затвердженого розпорядженням виконавчого органу Київської міської ради (Київської міської державної адміністрації) від 05.02.2019 № 207 (далі – Порядок), а саме: розміщення рекламного засобу (далі – РЗ) типу: **Банер, панно на фасаді будинку (будівлі) - без виданого у встановленому порядку дозволу.**

Найменування юридичної особи або прізвище, ім'я, по батькові фізичної особи-підприємця, якій належить РЗ:
ТОВАРИСТВО З ОБМЕЖЕНОЮ ВІДПОВІДАЛЬНІСТЮ "АЙ ЛОМБАРД"

Примітка (№ РЗ): № 242878С

Акт підготував:
Провідний фахівець КП "Київреклама":
_____ **Печериця Ю.М.**

Акт підписав:
Начальник відділу обстежень та обліку рекламних засобів КП «Київреклама»:
_____ **Бондарчук А.П.**

Фотофіксація розміщення РЗ типу: Банер, панно на фасаді будинку (будівлі)

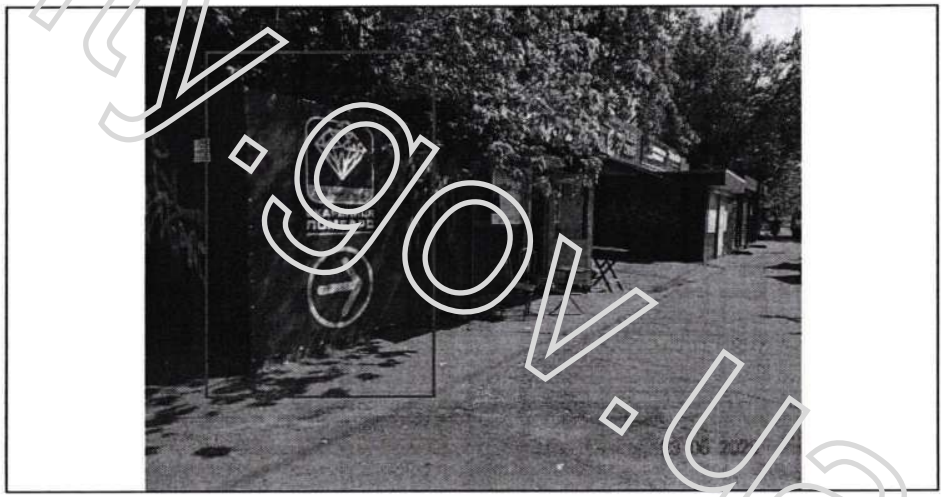

reklama.kyivcity.gov.ua

ВИКОНАВЧИЙ ОРГАН КИЇВСЬКОЇ МІСЬКОЇ РАДИ
(КИЇВСЬКОЇ МІСЬКОЇ ДЕРЖАВНОЇ АДМІНІСТРАЦІЇ)
УПРАВЛІННЯ З ПИТАНЬ РЕКЛАМИ

вул. Хрещатик, 36, м. Київ, 01001, тел. (044) 481 47 18, E-mail: reklama.kyiv@kyivcity.gov.ua
Контактний центр міста Києва (044) 15 51, Код ЄДРПОУ 41348526

ВИМОГА № 010042-26
від 14.10.2026 р.

Склав: головний спеціаліст Волощук Г.М

(посада та ПІБ працівника відділу контролю та обліку рекламних засобів та вивісок)

На ім'я: ФІЗИЧНА ОСОБА-ПІДПРИЄМЕЦЬ ЛЕВЧЕНКО ІННА ОЛЕКСАНДРІВНА

(найменування юридичної особи або прізвище, ім'я, по батькові фізичної особи-підприємця)

Місцезнаходження згідно даних ЄДР: 03179, м. Київ, вул. Миколи Ушакова, 1-б, кв. 16, тел.380507025830

(район, вулиця, № будинку, контактний телефон)

щодо усунення порушень Типових правил розміщення зовнішньої реклами, затверджених постановою Кабінету Міністрів України від 29.12.2003 №2067, Правил благоустрою міста Києва, затверджених рішенням Київської міської ради від 25.12.2008 № 1051/1051, Правил розміщення рекламних засобів у місті Києві, затверджених рішенням Київської міської ради від 20.04.2017 №223/2445, Порядку розміщення зовнішньої реклами в місті Києві, затвердженого розпорядженням виконавчого органу Київської міської ради (Київської міської державної адміністрації) від 05.02.2019 № 207 (далі – Порядок).

Порушення: Самовільно встановлений рекламний засіб (РЗ).
У зв'язку з цим, необхідно виконати зобов'язання, а саме: здійснити демонтаж рекламного засобу (далі - РЗ) типу: Конструкція на елементах огородження (банер, панно та інші).
Термін усунення порушення (строк добровільного виконання зобов'язання) до: 04.11.2026 р.
Примітка (№ РЗ): № 247287С

Про усунення зазначених порушень (виконання зобов'язання) необхідно повідомити Управління з питань реклами виконавчого органу Київської міської ради (Київської міської державної адміністрації) (далі – Управління) за адресою: 01001, м. Київ, вул. Хрещатик, 36, або 04070, м. Київ, Боричів узвіз, 8, тел. 481-47-18 в письмовій формі з фотофіксацією усунутих порушень.

У разі невиконання цієї вимоги (зобов'язання) у добровільному порядку, РЗ буде демонтований підпорядкованим Управлінню комунальним підприємством виконавчого органу Київради (Київської міської державної адміністрації) «Київреклама» (далі – КП «Київреклама») на підставі відповідного наказу Управління про демонтаж рекламних засобів. Після демонтажу РЗ, на Вас буде покладено обов'язок компенсації витрат, пов'язаних з демонтажем РЗ, його транспортуванням та подальшим зберіганням згідно затвердженого КП «Київреклама» кошторису (планової собівартості робіт з демонтажу рекламного засобу) у розмірі, що встановлений відносно типу РЗ, який був демонтований. З кошторисом витрат (плановою собівартістю робіт з демонтажу рекламного засобу) можна ознайомитись на офіційному веб-сайті КП «Київреклама» за посиланням: https://www.kyivreclama.kyiv.ua/demontazh/. Витрати на демонтаж РЗ можуть бути збільшені, якщо виконання заходів впливу (демонтажу) призведе до такого збільшення.

Вимога може бути оскаржена в порядку адміністративного судочинства до окружного адміністративного суду за вибором зобов'язаної особи за зареєстрованим у встановленому законом порядку місцем проживання (перебування, знаходження) цієї зобов'язаної особи або до окружного адміністративного суду за місцезнаходженням Управління протягом шестимісячного строку, який обчислюється з дня, коли особа дізналася або повинна була дізнатися про порушення своїх прав, свобод чи інтересів.

Вимогу склав: головний спеціаліст Волощук Г.М. _____
(посада, прізвище, ім'я, по батькові та підпис працівника відділу контролю та обліку рекламних засобів та вивісок)

Вимогу одержав _____
(посада, прізвище, ім'я, по батькові, підпис)

Увага: всю необхідну інформацію з питань оформлення РЗ можна знайти на офіційному веб-сайті Управління за посиланням: https://reklama.kyivcity.gov.ua/. Відповіді на найпопулярніші питання, які виникають при оформленні РЗ ви можете отримати скориставшись чат-ботом Управління за посиланням: https://t.me/kyivreklama_bot.
Відтермінування виконання цієї вимоги (зобов'язання) не передбачено нормативно-правовими актами.

АКТ обстеження
від 05.10.2026 р.

За результатами обстеження території міста Києва, за адресою: **Святошинський р-н, вул. Осіння, 33** виявлено порушення Типових правил розміщення зовнішньої реклами, затверджених постановою Кабінету Міністрів України від 29.12.2003 № 2067, Правил благоустрою міста Києва, затверджених рішенням Київської міської ради від 25.12.2008 № 1051/1051, Правил розміщення рекламних засобів у місті Києві, затверджених рішенням Київської міської ради від 20.04.2017 №223/2445, Порядку розміщення зовнішньої реклами в місті Києві, затвердженого розпорядженням виконавчого органу Київської міської ради (Київської міської державної адміністрації) від 05.02.2019 № 207 (далі – Порядок), а саме: розміщення рекламного засобу (далі – РЗ) типу: **Конструкція на елементах огородження (банер, панно та інші) - без виданого у встановленому порядку дозволу.**
Найменування юридичної особи або прізвище, ім'я, по батькові фізичної особи-підприємця, якій належить РЗ:
ФІЗИЧНА ОСОБА-ПІДПРИЄМЕЦЬ ЛЕВЧЕНКО ІННА ОЛЕКСАНДРІВНА

Примітка (№ РЗ): № 247287С

Акт підготував:
Провідний фахівець КП "Київреклама":
_____ **Олійник А.І.**

Акт підписав:
Начальник відділу обстежень та обліку рекламних засобів КП «Київреклама»:
_____ **Бондарчук А.П.**

Фотофіксація розміщення РЗ типу: Конструкція на елементах огородження (банер, панно та інші)

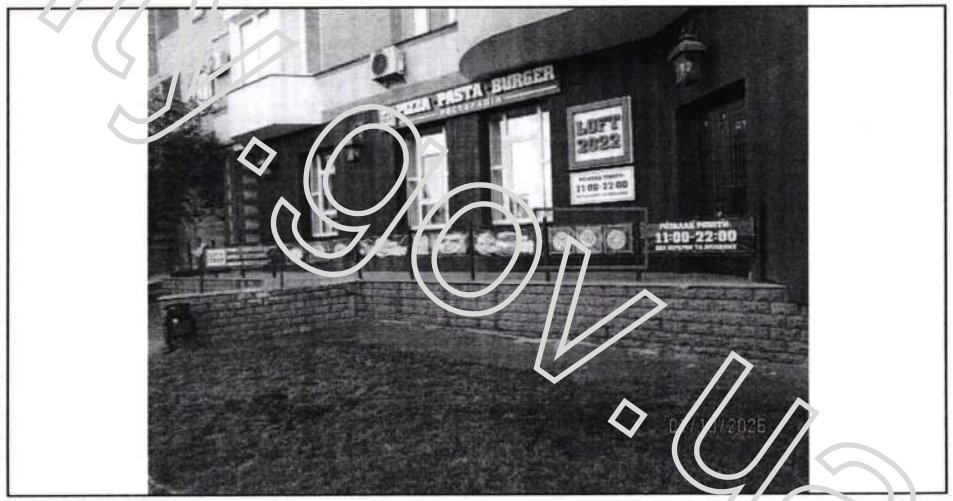

reklama.kyivcity.gov.ua

ВИКОНАВЧИЙ ОРГАН КИЇВСЬКОЇ МІСЬКОЇ РАДИ
(КИЇВСЬКОЇ МІСЬКОЇ ДЕРЖАВНОЇ АДМІНІСТРАЦІЇ)
УПРАВЛІННЯ З ПИТАНЬ РЕКЛАМИ

вул. Хрещатик, 36, м. Київ, 01001, тел. (044) 481 47 18, E-mail: reklama.kyiv@kyivcity.gov.ua
Контактний центр міста Києва (044) 15 51, Код ЄДРПОУ 41348526

ВИМОГА № 010043-26
від 14.10.2026 р.

Склав: головний спеціаліст Волощук Г.М.

(посада та ПІБ працівника відділу контролю та обліку рекламних засобів та вивісок)

На ім'я: ФІЗИЧНА ОСОБА-ПІДПРИЄМЕЦЬ ЛЕВЧЕНКО ІННА ОЛЕКСАНДРІВНА

(найменування юридичної особи або прізвище, ім'я, по батькові фізичної особи-підприємця)

Місцезнаходження згідно даних ЄДР: 03179, м. Київ, вул. Миколи Ушакова, 1-Б, кв. 16, тел.380507025830

(район, вулиця, № будинку, контактний телефон)

щодо усунення порушень Типових правил розміщення зовнішньої реклами, затверджених постановою Кабінету Міністрів України від 29.12.2003 №2067, Правил благоустрою міста Києва, затверджених рішенням Київської міської ради від 25.12.2008 № 1051/1051, Правил розміщення рекламних засобів у місті Києві, затверджених рішенням Київської міської ради від 20.04.2017 №223/2445, Порядку розміщення зовнішньої реклами в місті Києві, затвердженого розпорядженням виконавчого органу Київської міської ради (Київської міської державної адміністрації) від 05.02.2019 № 207 (далі – Порядок).

Порушення: Самовільно встановлений рекламний засіб (РЗ).
У зв'язку з цим, необхідно виконати зобов'язання, а саме: здійснити демонтаж рекламного засобу (далі - РЗ) типу: Конструкція на елементах огородження (банер, панно та інші).
Термін усунення порушення (строк добровільного виконання зобов'язання) до: 04.11.2026 р.
Примітка (№ РЗ): № 247303С

Про усунення зазначених порушень (виконання зобов'язання) необхідно повідомити Управління з питань реклами виконавчого органу Київської міської ради (Київської міської державної адміністрації) (далі – Управління) за адресою: 01001, м. Київ, вул. Хрещатик, 36, або 04070, м. Київ, Боричів узвіз, 8, тел. 481-47-18 в письмовій формі з фотофіксацією усунутих порушень.

У разі невиконання цієї вимоги (зобов'язання) у добровільному порядку, РЗ буде демонтований підпорядкованим Управлінню комунальним підприємством виконавчого органу Київради (Київської міської державної адміністрації) «Київреклама» (далі – КП «Київреклама») на підставі відповідного наказу Управління про демонтаж рекламних засобів. Після демонтажу РЗ, на Вас буде покладено обов'язок компенсації витрат, пов'язаних з демонтажем РЗ, його транспортуванням та подальшим зберіганням згідно затвердженого КП «Київреклама» кошторису (планової собівартості робіт з демонтажу рекламного засобу) у розмірі, що встановлений відносно типу РЗ, який був демонтований. З кошторисом витрат (плановою собівартістю робіт з демонтажу рекламного засобу) можна ознайомитись на офіційному веб-сайті КП «Київреклама» за посиланням: https://www.kyivreclama.kyiv.ua/demontazh/. Витрати на демонтаж РЗ можуть бути збільшені, якщо виконання заходів впливу (демонтажу) призведе до такого збільшення.

Вимога може бути оскаржена в порядку адміністративного судочинства до окружного адміністративного суду за вибором зобов'язаної особи за зареєстрованим у встановленому законом порядку місцем проживання (перебування, знаходження) цієї зобов'язаної особи або до окружного адміністративного суду за місцезнаходженням Управління протягом шестимісячного строку, який обчислюється з дня, коли особа дізналася або повинна була дізнатися про порушення своїх прав, свобод чи інтересів.

Вимогу склав: головний спеціаліст Волощук Г.М. _____

(посада, прізвище, ім'я, по батькові та підпис працівника відділу контролю та обліку рекламних засобів та вивісок)

Вимогу одержав _____

(посада, прізвище, ім'я, по батькові, підпис)

Увага: всю необхідну інформацію з питань оформлення РЗ можна знайти на офіційному веб-сайті Управління за посиланням: https://reklama.kyivcity.gov.ua/. Відповіді на найпопулярніші питання, які виникають при оформленні РЗ ви можете отримати скориставшись чат-ботом Управління за посиланням: https://t.me/kyivreklama_bot.

Відтермінування виконання цієї вимоги (зобов'язання) не передбачено нормативно-правовими актами.

АКТ обстеження
від 05.10.2026 р.

За результатами обстеження території міста Києва, за адресою: **Святошинський р-н, вул. Осіння, 33** виявлено порушення Типових правил розміщення зовнішньої реклами, затверджених постановою Кабінету Міністрів України від 29.12.2003 № 2067, Правил благоустрою міста Києва, затверджених рішенням Київської міської ради від 25.12.2008 № 1051/1051, Правил розміщення рекламних засобів у місті Києві, затверджених рішенням Київської міської ради від 20.04.2017 №223/2445, Порядку розміщення зовнішньої реклами в місті Києві, затвердженого розпорядженням виконавчого органу Київської міської ради (Київської міської державної адміністрації) від 05.02.2019 № 207 (далі – Порядок), а саме: розміщення рекламного засобу (далі – РЗ) типу: **Конструкція на елементах огородження (банер, панно та інші) - без виданого у встановленому порядку дозволу.**

Найменування юридичної особи або прізвище, ім'я, по батькові фізичної особи-підприємця, якій належить РЗ:
ФІЗИЧНА ОСОБА-ПІДПРИЄМЕЦЬ ЛЕВЧЕНКО ІННА ОЛЕКСАНДРІВНА

Примітка (№ РЗ): № 247303С

Акт підготував:
Провідний фахівець КП "Київреклама":
_____ **Олійник А.І.**

Акт підписав:
Начальник відділу обстежень та обліку рекламних засобів КП «Київреклама»:
_____ **Бондарчук А.П.**

Фотофіксація розміщення РЗ типу: Конструкція на елементах огородження (банер, панно та інші)

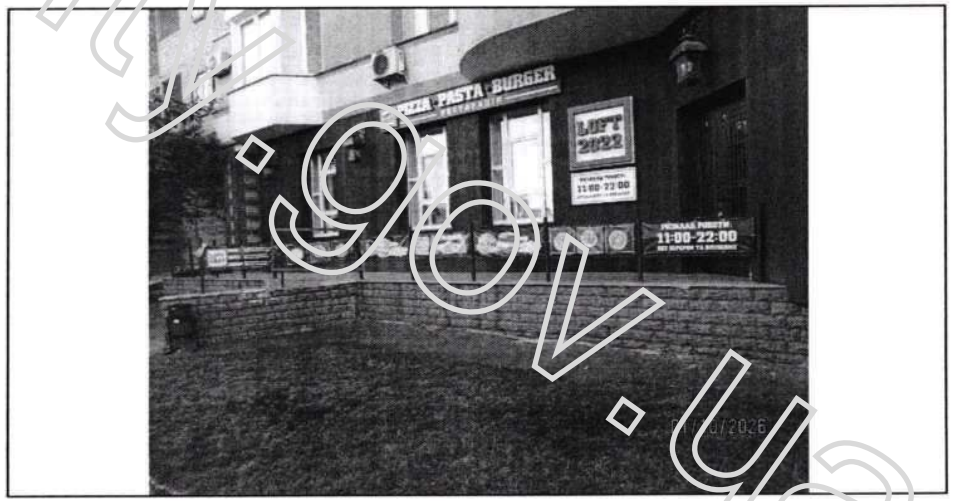

reklama.kyivcity.gov.ua

ВИКОНАВЧИЙ ОРГАН КИЇВСЬКОЇ МІСЬКОЇ РАДИ
(КИЇВСЬКОЇ МІСЬКОЇ ДЕРЖАВНОЇ АДМІНІСТРАЦІЇ)
УПРАВЛІННЯ З ПИТАНЬ РЕКЛАМИ

вул. Хрещатик, 36, м. Київ, 01001, тел. (044) 481 47 18, E-mail: reklama.kyiv@kyivcity.gov.ua
Контактний центр міста Києва (044) 15 51, Код ЄДРПОУ 41348526

ВИМОГА № 010044-26
від 14.10.2026 р.

Склав: головний спеціаліст Волощук Г.М.

(посада та ПІБ працівника відділу контролю та обліку рекламних засобів та вивісок)

На ім'я: ФІЗИЧНА ОСОБА-ПІДПРИЄМЕЦЬ ЛЕВЧЕНКО ІННА ОЛЕКСАНДРІВНА

(найменування юридичної особи або прізвище, ім'я, по батькові фізичної особи-підприємця)

Місцезнаходження згідно даних ЄДР: 03179, м. Київ, вул. Миколи Ушакова, 7-Г, кв. 16, тел.380507025830

(район, вулиця, № будинку, контактний телефон)

щодо усунення порушень Типових правил розміщення зовнішньої реклами, затверджених постановою Кабінету Міністрів України від 29.12.2003 №2067, Правил благоустрою міста Києва, затверджених рішенням Київської міської ради від 25.12.2008 № 1051/1051, Правил розміщення рекламних засобів у місті Києві, затверджених рішенням Київської міської ради від 20.04.2017 №223/2445, Порядку розміщення зовнішньої реклами в місті Києві, затвердженого розпорядженням виконавчого органу Київської міської ради (Київської міської державної адміністрації) від 05.02.2019 № 207 (далі – Порядок).

Порушення: Самовільно встановлений рекламний засіб (РЗ).
У зв'язку з цим, необхідно виконати зобов'язання, а саме: здійснити демонтаж рекламного засобу (далі - РЗ) типу: Конструкція на елементах огородження (банер, панно та інші).
Термін усунення порушення (строк добровільного виконання зобов'язання) до: 04.11.2026 р.
Примітка (№ РЗ): № 247292С

Про усунення зазначених порушень (виконання зобов'язання) необхідно повідомити Управління з питань реклами виконавчого органу Київської міської ради (Київської міської державної адміністрації) (далі – Управління) за адресою: 01001, м. Київ, вул. Хрещатик, 36, або 04070, м. Київ, Боричів узвіз, 8, тел. 481-47-18 в письмовій формі з фотофіксацією усунутих порушень.

У разі невиконання цієї вимоги (зобов'язання) у добровільному порядку, РЗ буде демонтований підпорядкованим Управлінню комунальним підприємством виконавчого органу Київради (Київської міської державної адміністрації) «Київреклама» (далі – КП «Київреклама») на підставі відповідного наказу Управління про демонтаж рекламних засобів. Після демонтажу РЗ, на Вас буде покладено обов'язок компенсації витрат, пов'язаних з демонтажем РЗ, його транспортуванням та подальшим зберіганням згідно затвердженого КП «Київреклама» кошторису (планової собівартості робіт з демонтажу рекламного засобу) у розмірі, що встановлений відносно типу РЗ, який був демонтований. З кошторисом витрат (плановою собівартістю робіт з демонтажу рекламного засобу) можна ознайомитись на офіційному веб-сайті КП «Київреклама» за посиланням: https://www.kyivreclama.kyiv.ua/demontazh/. Витрати на демонтаж РЗ можуть бути збільшені, якщо виконання заходів впливу (демонтажу) призведе до такого збільшення.

Вимога може бути оскаржена в порядку адміністративного судочинства до окружного адміністративного суду за вибором зобов'язаної особи за зареєстрованим у встановленому законом порядку місцем проживання (перебування, знаходження) цієї зобов'язаної особи або до окружного адміністративного суду за місцезнаходженням Управління протягом шестимісячного строку, який обчислюється з дня, коли особа дізналася або повинна була дізнатися про порушення своїх прав, свобод чи інтересів.

Вимогу склав: головний спеціаліст Волощук Г.М. _____
(посада, прізвище, ім'я, по батькові та підпис працівника відділу контролю та обліку рекламних засобів та вивісок)

Вимогу одержав _____
(посада, прізвище, ім'я, по батькові, підпис)

Увага: всю необхідну інформацію з питань оформлення РЗ можна знайти на офіційному веб-сайті Управління за посиланням: https://reklama.kyivcity.gov.ua/. Відповіді на найпопулярніші питання, які виникають при оформленні РЗ ви можете отримати скориставшись чат-ботом Управління за посиланням: https://t.me/kyivreklama_bot.
Відтермінування виконання цієї вимоги (зобов'язання) не передбачено нормативно-правовими актами.

АКТ обстеження
від 05.10.2026 р.

За результатами обстеження території міста Києва, за адресою: **Святошинський р-н, вул. Осіння, 33** виявлено порушення Типових правил розміщення зовнішньої реклами, затверджених постановою Кабінету Міністрів України від 29.12.2003 № 2067, Правил благоустрою міста Києва, затверджених рішенням Київської міської ради від 25.12.2008 № 1051/1051, Правил розміщення рекламних засобів у місті Києві, затверджених рішенням Київської міської ради від 20.04.2017 №223/2445, Порядку розміщення зовнішньої реклами в місті Києві, затвердженого розпорядженням виконавчого органу Київської міської ради (Київської міської державної адміністрації) від 05.02.2019 № 207 (далі – Порядок), а саме: розміщення рекламного засобу (далі – РЗ) типу: **Конструкція на елементах огородження (банер, панно та інші) - без виданого у встановленому порядку дозволу.**
Найменування юридичної особи або прізвище, ім'я, по батькові фізичної особи-підприємця, якій належить РЗ:
ФІЗИЧНА ОСОБА-ПІДПРИЄМЕЦЬ ЛЕВЧЕНКО ІННА ОЛЕКСАНДРІВНА

Примітка (№ РЗ): № 247292С

Акт підготував:
Провідний фахівець КП "Київреклама":
_____ **Олійник А.І.**

Акт підписав:
Начальник відділу обстежень та обліку рекламних засобів КП «Київреклама»:
_____ **Бондарчук А.П.**

Фотофіксація розміщення РЗ типу: Конструкція на елементах огородження (банер, панно та інші)



reklama.kyivcity.gov.ua

ВИКОНАВЧИЙ ОРГАН КИЇВСЬКОЇ МІСЬКОЇ РАДИ
(КИЇВСЬКОЇ МІСЬКОЇ ДЕРЖАВНОЇ АДМІНІСТРАЦІЇ)
УПРАВЛІННЯ З ПИТАНЬ РЕКЛАМИ

вул. Хрещатик, 36, м. Київ, 01021, тел. (044) 481 47 18, E-mail: reklama.kyiv@kyivcity.gov.ua
Контактний центр міста Києва (044) 15 51, Код ЄДРПОУ 41348526

ВИМОГА № 010045-26
від 14.10.2026 р.

Склав: головний спеціаліст Волощук Г.М.

(посада та ПІБ працівника відділу контролю та обліку рекламних засобів та вивісок)

На ім'я: ФІЗИЧНА ОСОБА-ПІДПРИЄМЕЦЬ ЛЕВЧЕНКО ІННА ОЛЕКСАНДРІВНА

(найменування юридичної особи або прізвище, ім'я, по батькові фізичної особи-підприємця)

Місцезнаходження згідно даних ЄДР: 03179, м. Київ, вул. Миколи Ушакова, 7-Б, кв. 16, тел.380507025830

(район, вулиця, № будинку, контактний телефон)

щодо усунення порушень Типових правил розміщення зовнішньої реклами, затверджених постановою Кабінету Міністрів України від 29.12.2003 №2067, Правил благоустрою міста Києва, затверджених рішенням Київської міської ради від 25.12.2008 № 1051/1051, Правил розміщення рекламних засобів у місті Києві, затверджених рішенням Київської міської ради від 20.04.2017 №223/2445, Порядку розміщення зовнішньої реклами в місті Києві, затвердженого розпорядженням виконавчого органу Київської міської ради (Київської міської державної адміністрації) від 05.02.2019 № 207 (далі – Порядок).

Порушення: Самовільно встановлений рекламний засіб (РЗ).
У зв'язку з цим, необхідно виконати зобов'язання, а саме: здійснити демонтаж рекламного засобу (далі - РЗ) типу: Конструкція на елементах огородження (банер, панно та інші).
Термін усунення порушення (строк добровільного виконання зобов'язання) до: 04.11.2026 р.
Примітка (№ РЗ): № 247306С

Про усунення зазначених порушень (виконання зобов'язання) необхідно повідомити Управління з питань реклами виконавчого органу Київської міської ради (Київської міської державної адміністрації) (далі – Управління) за адресою: 01001, м. Київ, вул. Хрещатик, 36, або 04070, м. Київ, Боричів узвіз, 8, тел. 481-47-18 в письмовій формі з фотофіксацією усунутих порушень.
У разі невиконання цієї вимоги (зобов'язання) у добровільному порядку, РЗ буде демонтований підпорядкованим Управлінню комунальним підприємством виконавчого органу Київради (Київської міської державної адміністрації) «Київреклама» (далі – КП «Київреклама») на підставі відповідного наказу Управління про демонтаж рекламних засобів. Після демонтажу РЗ, на Вас буде покладено обов'язок компенсації витрат, пов'язаних з демонтажем РЗ, його транспортуванням та подальшим зберіганням згідно затвердженого КП «Київреклама» кошторису (планової собівартості робіт з демонтажу рекламного засобу) у розмірі, що встановлений відносно типу РЗ, який був демонтований. З кошторисом витрат (плановою собівартістю робіт з демонтажу рекламного засобу) можна ознайомитись на офіційному веб-сайті КП «Київреклама» за посиланням: https://www.kyivreclama.kyiv.ua/demontazh/. Витрати на демонтаж РЗ можуть бути збільшені, якщо виконання заходів впливу (демонтажу) призведе до такого збільшення.
Вимога може бути оскаржена в порядку адміністративного судочинства до окружного адміністративного суду за вибором зобов'язаної особи за зареєстрованим у встановленому законом порядку місцем проживання (перебування, знаходження) цієї зобов'язаної особи або до окружного адміністративного суду за місцезнаходженням Управління протягом шестимісячного строку, який обчислюється з дня, коли особа дізналася або повинна була дізнатися про порушення своїх прав, свобод чи інтересів.

Вимогу склав: головний спеціаліст Волощук Г.М. _____

(посада, прізвище, ім'я, по батькові та підпис працівника відділу контролю та обліку рекламних засобів та вивісок)

Вимогу одержав _____

(посада, прізвище, ім'я, по батькові, підпис)

Увага: всю необхідну інформацію з питань оформлення РЗ можна знайти на офіційному веб-сайті Управління за посиланням: https://reklama.kyivcity.gov.ua/. Відповіді на найпопулярніші питання, які виникають при оформленні РЗ ви можете отримати скориставшись чат-ботом Управління за посиланням: https://t.me/kyivreklama_bot.
Відтермінування виконання цієї вимоги (зобов'язання) не передбачено нормативно-правовими актами.

АКТ обстеження
від 05.10.2026 р.

За результатами обстеження території міста Києва, за адресою: **Святошинський р-н, вул. Осіння, 33** виявлено порушення Типових правил розміщення зовнішньої реклами, затверджених постановою Кабінету Міністрів України від 29.12.2003 № 2067, Правил благоустрою міста Києва, затверджених рішенням Київської міської ради від 25.12.2008 № 1051/1051, Правил розміщення рекламних засобів у місті Києві, затверджених рішенням Київської міської ради від 20.04.2017 №223/2445, Порядку розміщення зовнішньої реклами в місті Києві, затвердженого розпорядженням виконавчого органу Київської міської ради (Київської міської державної адміністрації) від 05.02.2019 № 207 (далі – Порядок), а саме: розміщення рекламного засобу (далі – РЗ) типу: **Конструкція на елементах огородження (банер, панно та інші) - без виданого у встановленому порядку дозволу.**
Найменування юридичної особи або прізвище, ім'я, по батькові фізичної особи-підприємця, якій належить РЗ:
ФІЗИЧНА ОСОБА-ПІДПРИЄМЕЦЬ ЛЕВЧЕНКО ІННА ОЛЕКСАНДРІВНА

Примітка (№ РЗ): № 247306С

Акт підготував:
Провідний фахівець КП "Київреклама":
_____ **Олійник А.І.**

Акт підписав:
Начальник відділу обстежень та обліку рекламних засобів КП «Київреклама»:
_____ **Бондарчук А.П.**

Фотофіксація розміщення РЗ типу: Конструкція на елементах огородження (банер, панно та інші)



reklama.kyivcity.gov.ua

ВИКОНАВЧИЙ ОРГАН КИЇВСЬКОЇ МІСЬКОЇ РАДИ
(КИЇВСЬКОЇ МІСЬКОЇ ДЕРЖАВНОЇ АДМІНІСТРАЦІЇ)
УПРАВЛІННЯ З ПИТАНЬ РЕКЛАМИ

вул. Хрещатик, 36, м. Київ, 01001, тел. (044) 481 47 18, E-mail: reklama.kyiv@kyivcity.gov.ua
Контактний центр міста Києва (044) 15 51, Код ЄДРПОУ 41348526

ВИМОГА № 010046-26
від 14.10.2026 р.

Склав: головний спеціаліст Волощук Г.М.

(посада та ПІБ працівника відділу контролю та обліку рекламних засобів та вивісок)

На ім'я: ФІЗИЧНА ОСОБА-ПІДПРИЄМЕЦЬ ЛЕВЧЕНКО ІННА ОЛЕКСАНДРІВНА

(найменування юридичної особи або прізвище, ім'я, по батькові фізичної особи-підприємця)

Місцезнаходження згідно даних ЄДР: 03179, м. Київ, вул. Миколи Ушакова, 4-Б, кв. 16, тел.380507025830

(район, вулиця, № будинку, контактний телефон)

щодо усунення порушень Типових правил розміщення зовнішньої реклами, затверджених постановою Кабінету Міністрів України від 29.12.2003 №2067, Правил благоустрою міста Києва, затверджених рішенням Київської міської ради від 25.12.2008 № 1051/1051, Правил розміщення рекламних засобів у місті Києві, затверджених рішенням Київської міської ради від 20.04.2017 №223/2445, Порядку розміщення зовнішньої реклами в місті Києві, затвердженого розпорядженням виконавчого органу Київської міської ради (Київської міської державної адміністрації) від 05.02.2019 № 207 (далі – Порядок).

Порушення: Самовільно встановлений рекламний засіб (РЗ).
У зв'язку з цим, необхідно виконати зобов'язання, а саме: здійснити демонтаж рекламного засобу (далі - РЗ) типу.
Конструкція на елементах огородження (банер, панно та інші).
Термін усунення порушення (строк добровільного виконання зобов'язання) до: 04.11.2026 р.
Примітка (№ РЗ): № 247295С

Про усунення зазначених порушень (виконання зобов'язання) необхідно повідомити Управління з питань реклами виконавчого органу Київської міської ради (Київської міської державної адміністрації) (далі – Управління) за адресою: 01001, м. Київ, вул. Хрещатик, 36, або 04070, м. Київ, Боричів узвіз, 8, тел. 481-47-18 в письмовій формі з фотофіксацією усунутих порушень.

У разі невиконання цієї вимоги (зобов'язання) у добровільному порядку, РЗ буде демонтований підпорядкованим Управлінню комунальним підприємством виконавчого органу Київради (Київської міської державної адміністрації) «Київреклама» (далі – КП «Київреклама») на підставі відповідного наказу Управління про демонтаж рекламних засобів. Після демонтажу РЗ, на Вас буде покладено обов'язок компенсації витрат, пов'язаних з демонтажем РЗ, його транспортуванням та подальшим зберіганням згідно затвердженого КП «Київреклама» кошторису (планової собівартості робіт з демонтажу рекламного засобу) у розмірі, що встановлений відносно типу РЗ, який був демонтований. З кошторисом витрат (плановою собівартістю робіт з демонтажу рекламного засобу) можна ознайомитись на офіційному веб-сайті КП «Київреклама» за посиланням: https://www.kyivreclama.kyiv.ua/demontazh/. Витрати на демонтаж РЗ можуть бути збільшені, якщо виконання заходів впливу (демонтажу) призведе до такого збільшення.

Вимога може бути оскаржена в порядку адміністративного судочинства до окружного адміністративного суду за вибором зобов'язаної особи за зареєстрованим у встановленому законом порядку місцем проживання (перебування, знаходження) цієї зобов'язаної особи або до окружного адміністративного суду за місцезнаходженням Управління протягом шестимісячного строку, який обчислюється з дня, коли особа дізналася або повинна була дізнатися про порушення своїх прав, свобод чи інтересів.

Вимогу склав: головний спеціаліст Волощук Г.М. _____

(посада, прізвище, ім'я, по батькові та підпис працівника відділу контролю та обліку рекламних засобів та вивісок)

Вимогу одержав _____

(посада, прізвище, ім'я, по батькові, підпис)

Увага: всю необхідну інформацію з питань оформлення РЗ можна знайти на офіційному веб-сайті Управління за посиланням: https://reklama.kyivcity.gov.ua/. Відповіді на найпопулярніші питання, які виникають при оформленні РЗ ви можете отримати скориставшись чат-ботом Управління за посиланням: https://t.me/kyivreklama_bot.

Відтермінування виконання цієї вимоги (зобов'язання) не передбачено нормативно-правовими актами.

АКТ обстеження
від 05.10.2026 р.

За результатами обстеження території міста Києва, за адресою: **Святошинський р-н, вул. Осіння, 33** виявлено порушення Типових правил розміщення зовнішньої реклами, затверджених постановою Кабінету Міністрів України від 29.12.2003 № 2067, Правил благоустрою міста Києва, затверджених рішенням Київської міської ради від 25.12.2008 № 1051/1051, Правил розміщення рекламних засобів у місті Києві, затверджених рішенням Київської міської ради від 20.04.2017 №223/2445, Порядку розміщення зовнішньої реклами в місті Києві, затвердженого розпорядженням виконавчого органу Київської міської ради (Київської міської державної адміністрації) від 05.02.2019 № 207 (далі – Порядок), а саме: розміщення рекламного засобу (далі – РЗ) типу: **Конструкція на елементах огородження (банер, панно та інші) - без виданого у встановленому порядку дозволу.**

Найменування юридичної особи або прізвище, ім'я, по батькові фізичної особи-підприємця, якій належить РЗ:

ФІЗИЧНА ОСОБА-ПІДПРИЄМЕЦЬ ЛЕВЧЕНКО ІННА ОЛЕКСАНДРІВНА

Примітка (№ РЗ): № 247295С

Акт підготував:
Провідний фахівець КП "Київреклама":
_____ **Олійник А.І.**

Акт підписав:
Начальник відділу обстежень та обліку рекламних засобів КП «Київреклама»:
_____ **Бондарчук А.П.**

Фотофіксація розміщення РЗ типу: Конструкція на елементах огородження (банер, панно та інші)

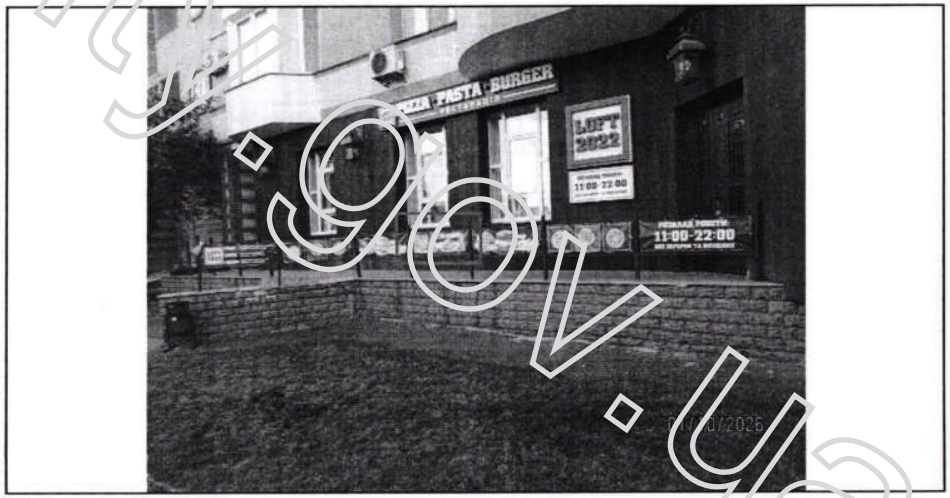

reklama.kyivcity.gov.ua

ВИКОНАВЧИЙ ОРГАН КИЇВСЬКОЇ МІСЬКОЇ РАДИ
(КИЇВСЬКОЇ МІСЬКОЇ ДЕРЖАВНОЇ АДМІНІСТРАЦІЇ)
УПРАВЛІННЯ З ПИТАНЬ РЕКЛАМИ

вул. Хрещатик, 36, м. Київ, 01001, тел. (044) 481 47 18, E-mail: reklama.kyiv@kyivcity.gov.ua
Контактний центр міста Києва (044) 15 51, Код ЄДРПОУ 41348526

ВИМОГА № 010047-26
від 14.10.2026 р.

Склав: головний спеціаліст Волощук Г.М.

(посада та ПІБ працівника відділу контролю та обліку рекламних засобів та вивісок)

На ім'я: ФІЗИЧНА ОСОБА-ПІДПРИЄМЕЦЬ ЛЕВЧЕНКО ІННА ОЛЕКСАНДРІВНА

(найменування юридичної особи або прізвище, ім'я, по батькові фізичної особи-підприємця)

Місцезнаходження згідно даних ЄДР: 03179, м. Київ, вул. Миколи Ушакова, 7-Г, кв. 16, тел.380507025830

(район, вулиця, № будинку, контактний телефон)

щодо усунення порушень Типових правил розміщення зовнішньої реклами, затверджених постановою Кабінету Міністрів України від 29.12.2003 №2067, Правил благоустрою міста Києва, затверджених рішенням Київської міської ради від 25.12.2008 № 1051/1051, Правил розміщення рекламних засобів у місті Києві, затверджених рішенням Київської міської ради від 20.04.2017 №223/2445, Порядку розміщення зовнішньої реклами в місті Києві, затвердженого розпорядженням виконавчого органу Київської міської ради (Київської міської державної адміністрації) від 05.02.2019 № 207 (далі – Порядок)

Порушення: Самовільно встановлений рекламний засіб (РЗ).
У зв'язку з цим, необхідно виконати зобов'язання, а саме: здійснити демонтаж рекламного засобу (далі - РЗ) типу: Конструкція на елементах огородження (банер, панно та інші).
Термін усунення порушення (строк добровільного виконання зобов'язання) до: 04.11.2026 р.
Примітка (№ РЗ): № 247300С

Про усунення зазначених порушень (виконання зобов'язання) необхідно повідомити Управління з питань реклами виконавчого органу Київської міської ради (Київської міської державної адміністрації) (далі – Управління) за адресою: 01001, м. Київ, вул. Хрещатик, 36, або 04070, м. Київ, Боричів узвіз, 8, тел. 481-47-18 в письмовій формі з фотофіксацією усунутих порушень.

У разі невиконання цієї вимоги (зобов'язання) у добровільному порядку, РЗ буде демонтований підпорядкованим Управлінню комунальним підприємством виконавчого органу Київради (Київської міської державної адміністрації) «Київреклама» (далі – КП «Київреклама») на підставі відповідного наказу Управління про демонтаж рекламних засобів. Після демонтажу РЗ, на Вас буде покладено обов'язок компенсації витрат, пов'язаних з демонтажем РЗ, його транспортуванням та подальшим зберіганням згідно затвердженого КП «Київреклама» кошторису (планової собівартості робіт з демонтажу рекламного засобу) у розмірі, що встановлений відносно типу РЗ, який був демонтований. З кошторисом витрат (планової собівартістю робіт з демонтажу рекламного засобу) можна ознайомитись на офіційному веб-сайті КП «Київреклама» за посиланням: https://www.kyivreclama.kyiv.ua/demontazh/. Витрати на демонтаж РЗ можуть бути збільшені, якщо виконання заходів впливу (демонтажу) призведе до такого збільшення.

Вимога може бути оскаржена в порядку адміністративного судочинства до окружного адміністративного суду за вибором зобов'язаної особи за зареєстрованим у встановленому законом порядку місцем проживання (перебування, знаходження) цієї зобов'язаної особи або до окружного адміністративного суду за місцезнаходженням Управління протягом шестимісячного строку, який обчислюється з дня, коли особа дізналася або повинна була дізнатися про порушення своїх прав, свобод чи інтересів.

Вимогу склав: головний спеціаліст Волощук Г.М. _____

(посада, прізвище, ім'я, по батькові та підпис працівника відділу контролю та обліку рекламних засобів та вивісок)

Вимогу одержав _____

(посада, прізвище, ім'я, по батькові, підпис)

Увага: всю необхідну інформацію з питань оформлення РЗ можна знайти на офіційному веб-сайті Управління за посиланням: https://reklama.kyivcity.gov.ua/. Відповіді на найпопулярніші питання, які виникають при оформленні РЗ ви можете отримати скориставшись чат-ботом Управління за посиланням: https://t.me/kyivreklama_bot.
Відтермінування виконання цієї вимоги (зобов'язання) не передбачено нормативно-правовими актами.

АКТ обстеження
від 05.10.2026 р.

За результатами обстеження території міста Києва, за адресою: **Святошинський р-н, вул. Осіння, 33** виявлено порушення Типових правил розміщення зовнішньої реклами, затверджених постановою Кабінету Міністрів України від 29.12.2003 № 2067, Правил благоустрою міста Києва, затверджених рішенням Київської міської ради від 25.12.2008 № 1051/1051, Правил розміщення рекламних засобів у місті Києві, затверджених рішенням Київської міської ради від 20.04.2017 №223/2445, Порядку розміщення зовнішньої реклами в місті Києві, затвердженого розпорядженням виконавчого органу Київської міської ради (Київської міської державної адміністрації) від 05.02.2019 № 207 (далі – Порядок), а саме: розміщення рекламного засобу (далі – РЗ) типу: **Конструкція на елементах огородження (банер, панно та інші) - без виданого у встановленому порядку дозволу.**
Найменування юридичної особи або прізвище, ім'я, по батькові фізичної особи-підприємця, якій належить РЗ:
ФІЗИЧНА ОСОБА-ПІДПРИЄМЕЦЬ ЛЕВЧЕНКО ІННА ОЛЕКСАНДРІВНА

Примітка (№ РЗ): № 247300С

Акт підготував:
Провідний фахівець КП "Київреклама":
_____ **Олійник А.І.**

Акт підписав:
Начальник відділу обстежень та обліку рекламних засобів КП «Київреклама»:
_____ **Бондарчук А.П.**

Фотофіксація розміщення РЗ типу: Конструкція на елементах огородження (банер, панно та інші)

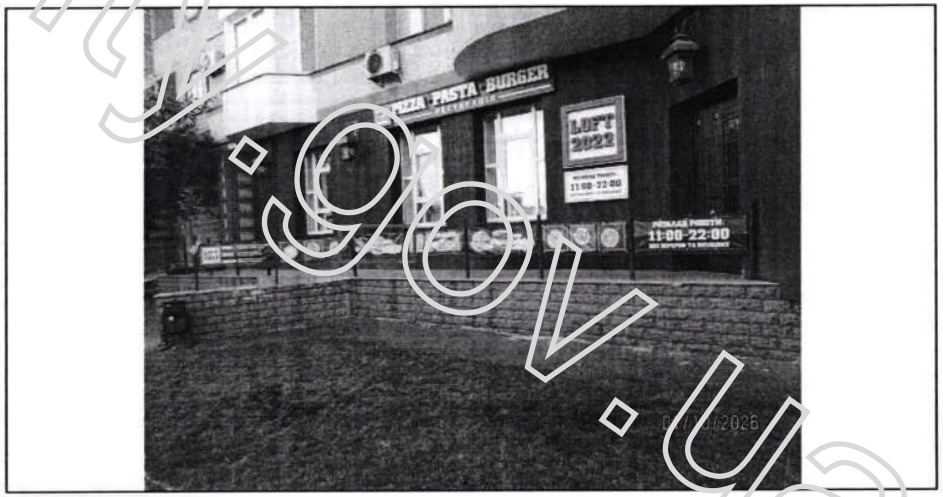

reklama.kyivcity.gov.ua

ВИКОНАВЧИЙ ОРГАН КИЇВСЬКОЇ МІСЬКОЇ РАДИ
(КИЇВСЬКОЇ МІСЬКОЇ ДЕРЖАВНОЇ АДМІНІСТРАЦІЇ)
УПРАВЛІННЯ З ПИТАНЬ РЕКЛАМИ

вул. Хрещатик, 36, м. Київ, 01021, тел. (044) 481 47 18, E-mail: reklama.kyiv@kyivcity.gov.ua
Контактний центр міста Києва (044) 15 51, Код ЄДРПОУ 41348526

ВИМОГА № 010048-26
від 14.10.2026 р.

Склав: головний спеціаліст Волощук Г.М.

(посада та ПІБ працівника відділу контролю та обліку рекламних засобів та вивісок)

На ім'я: ФІЗИЧНА ОСОБА-ПІДПРИЄМЕЦЬ ЛЕВЧЕНКО ІННА ОЛЕКСАНДРІВНА

(найменування юридичної особи або прізвище, ім'я, по батькові фізичної особи-підприємця)

Місцезнаходження згідно даних ЄДР: 03179, м. Київ, вул. Миколи Ушакова, 7-Б, кв. 16, тел.380507025830

(район, вулиця, № будинку, контактний телефон)

щодо усунення порушень Типових правил розміщення зовнішньої реклами, затверджених постановою Кабінету Міністрів України від 29.12.2003 №2067, Правил благоустрою міста Києва, затверджених рішенням Київської міської ради від 25.12.2008 № 1051/1051, Правил розміщення рекламних засобів у місті Києві, затверджених рішенням Київської міської ради від 20.04.2017 №223/2445, Порядку розміщення зовнішньої реклами в місті Києві, затвердженого розпорядженням виконавчого органу Київської міської ради (Київської міської державної адміністрації) від 05.02.2019 № 207 (далі – Порядок).

Порушення: Самовільно встановлений рекламний засіб (РЗ).
У зв'язку з цим, необхідно виконати зобов'язання, а саме: здійснити демонтаж рекламного засобу (далі - РЗ) типу: Конструкція на елементах огородження (банер, панно та інші).
Термін усунення порушення (строк добровільного виконання зобов'язання) до: 04.11.2026 р.
Примітка (№ РЗ): № 247284С

Про усунення зазначених порушень (виконання зобов'язання) необхідно повідомити Управління з питань реклами виконавчого органу Київської міської ради (Київської міської державної адміністрації) (далі – Управління) за адресою: 01001, м. Київ, вул. Хрещатик, 36, або 04070, м. Київ, Боричів узвіз, 8, тел. 481-47-18 в письмовій формі з фотофіксацією усунутих порушень.

У разі невиконання цієї вимоги (зобов'язання) у добровільному порядку, РЗ буде демонтований підпорядкованим Управлінню комунальним підприємством виконавчого органу Київради (Київської міської державної адміністрації) «Київреклама» (далі – КП «Київреклама») на підставі відповідного наказу Управління про демонтаж рекламних засобів. Після демонтажу РЗ, на Вас буде покладено обов'язок компенсації витрат, пов'язаних з демонтажем РЗ, його транспортуванням та подальшим зберіганням згідно затвердженого КП «Київреклама» кошторису (планової собівартості робіт з демонтажу рекламного засобу) у розмірі, що встановлений відносно типу РЗ, який був демонтований. З кошторисом витрат (плановою собівартістю робіт з демонтажу рекламного засобу) можна ознайомитись на офіційному веб-сайті КП «Київреклама» за посиланням: https://www.kyivreclama.kyiv.ua/demontazh/. Витрати на демонтаж РЗ можуть бути збільшені, якщо виконання заходів впливу (демонтажу) призведе до такого збільшення.

Вимога може бути оскаржена в порядку адміністративного судочинства до окружного адміністративного суду за вибором зобов'язаної особи за зареєстрованим у встановленому законом порядку місцем проживання (перебування, знаходження) цієї зобов'язаної особи або до окружного адміністративного суду за місцезнаходженням Управління протягом шестимісячного строку, який обчислюється з дня, коли особа дізналася або повинна була дізнатися про порушення своїх прав, свобод чи інтересів.

Вимогу склав: головний спеціаліст Волощук Г.М. _____

(посада, прізвище, ім'я, по батькові та підпис працівника відділу контролю та обліку рекламних засобів та вивісок)

Вимогу одержав _____

(посада, прізвище, ім'я, по батькові, підпис)

Увага: всю необхідну інформацію з питань оформлення РЗ можна знайти на офіційному веб-сайті Управління за посиланням: https://reklama.kyivcity.gov.ua/. Відповіді на найпопулярніші питання, які виникають при оформленні РЗ ви можете отримати скориставшись чат-ботом Управління за посиланням: https://t.me/kyivreklama_bot.

Відтермінування виконання цієї вимоги (зобов'язання) не передбачено нормативно-правовими актами.

АКТ обстеження
від 05.10.2026 р.

За результатами обстеження території міста Києва, за адресою: **Святошинський р-н, вул. Осіння, 33** виявлено порушення Типових правил розміщення зовнішньої реклами, затверджених постановою Кабінету Міністрів України від 29.12.2003 № 2067, Правил благоустрою міста Києва, затверджених рішенням Київської міської ради від 25.12.2008 № 1051/1051, Правил розміщення рекламних засобів у місті Києві, затверджених рішенням Київської міської ради від 20.04.2017 №223/2445, Порядку розміщення зовнішньої реклами в місті Києві, затвердженого розпорядженням виконавчого органу Київської міської ради (Київської міської державної адміністрації) від 05.02.2019 № 207 (далі – Порядок), а саме: розміщення рекламного засобу (далі – РЗ) типу: **Конструкція на елементах огородження (банер, панно та інші) - без виданого у встановленому порядку дозволу.**

Найменування юридичної особи або прізвище, ім'я, по батькові фізичної особи-підприємця, якій належить РЗ:

ФІЗИЧНА ОСОБА-ПІДПРИЄМЕЦЬ ЛЕВЧЕНКО ІННА ОЛЕКСАНДРІВНА

Примітка (№ РЗ): № 247284С

Акт підготував:
Провідний фахівець КП "Київреклама":
_____ **Олійник А.І.**

Акт підписав:
Начальник відділу обстежень та обліку рекламних засобів КП «Київреклама»:
_____ **Бондарчук А.П.**

Фотофіксація розміщення РЗ типу: Конструкція на елементах огородження (банер, панно та інші)

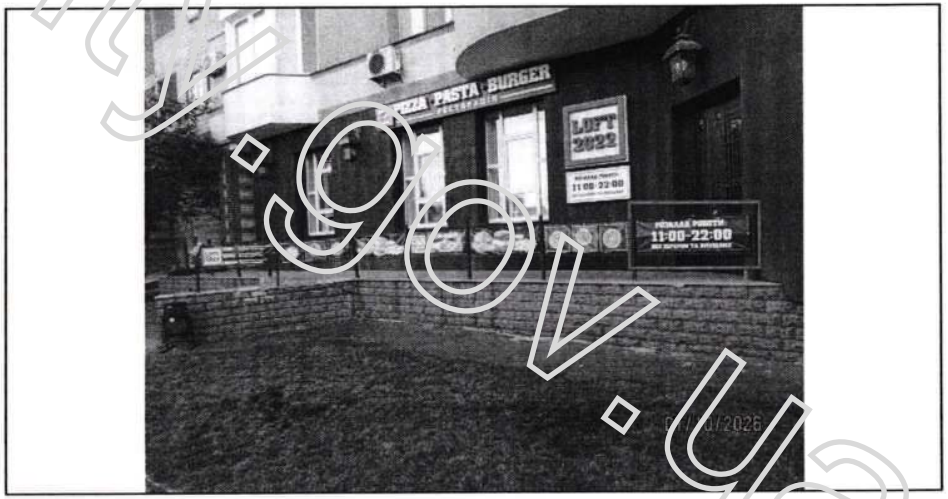

reklama.kyivcity.gov.ua

ВИКОНАВЧИЙ ОРГАН КИЇВСЬКОЇ МІСЬКОЇ РАДИ
(КИЇВСЬКОЇ МІСЬКОЇ ДЕРЖАВНОЇ АДМІНІСТРАЦІЇ)
УПРАВЛІННЯ З ПИТАНЬ РЕКЛАМИ

вул. Хрещатик, 36, м. Київ, 01001, тел. (044) 481 47 18, E-mail: reklama.kyiv@kyivcity.gov.ua
Контактний центр міста Києва (044) 15 51, Код ЄДРПОУ 41348526

ВИМОГА № 010049-26
від 14.10.2026 р.

Склав: головний спеціаліст Волощук Г.М.

(посада та ПІБ працівника відділу контролю та обліку рекламних засобів та вивісок)

На ім'я: УКРАЇНСЬКИЙ ДЕРЖАВНИЙ УНІВЕРСИТЕТ ІМЕНІ МИХАЙЛА ДРАГОМАНОВА

(найменування юридичної особи або прізвище, ім'я, по батькові фізичної особи-підприємця)

Місцезнаходження згідно даних ЄДР: 01601, м. Київ, вул. Пирогова, 9, тел.380950381366

(район, вулиця, № будинку, контактний телефон)

щодо усунення порушень Типових правил розміщення зовнішньої реклами, затверджених постановою Кабінету Міністрів України від 29.12.2003 №2067, Правил благоустрою міста Києва, затверджених рішенням Київської міської ради від 25.12.2008 № 1051/1051, Правил розміщення рекламних засобів у місті Києві, затверджених рішенням Київської міської ради від 20.04.2017 №223/2445, Порядку розміщення зовнішньої реклами в місті Києві, затвердженого розпорядженням виконавчого органу Київської міської ради (Київської міської державної адміністрації) від 05.02.2019 № 207 (далі – Порядок)

Порушення: Самовільно встановлений рекламний засіб (РЗ).
У зв'язку з цим, необхідно виконати зобов'язання, а саме: здійснити демонтаж рекламного засобу (далі - РЗ) типу.
Спеціальна рекламна конструкція на фасаді будинку (будівлі).
Термін усунення порушення (строк добровільного виконання зобов'язання) до: 04.11.2026 р.
Примітка (№ РЗ): № 247340С

Про усунення зазначених порушень (виконання зобов'язання) необхідно повідомити Управління з питань реклами виконавчого органу Київської міської ради (Київської міської державної адміністрації) (далі – Управління) за адресою: 01001, м. Київ, вул. Хрещатик, 36, або 04070, м. Київ, Боричів узвіз, 8, тел. 481-47-18 в письмовій формі з фотофіксацією усунутих порушень.

У разі невиконання цієї вимоги (зобов'язання) у добровільному порядку, РЗ буде демонтований підпорядкованим Управлінню комунальним підприємством виконавчого органу Київради (Київської міської державної адміністрації) «Київреклама» (далі – КП «Київреклама») на підставі відповідного наказу Управління про демонтаж рекламних засобів. Після демонтажу РЗ, на Вас буде покладено обов'язок компенсації витрат, пов'язаних з демонтажем РЗ, його транспортуванням та подальшим зберіганням згідно затвердженого КП «Київреклама» кошторису (планової собівартості робіт з демонтажу рекламного засобу) у розмірі, що встановлений відносно типу РЗ, який був демонтований. З кошторисом витрат (плановою собівартістю робіт з демонтажу рекламного засобу) можна ознайомитись на офіційному веб-сайті КП «Київреклама» за посиланням: https://www.kyivreclama.kyiv.ua/demontazh/. Витрати на демонтаж РЗ можуть бути збільшені, якщо виконання заходів впливу (демонтажу) призведе до такого збільшення.

Вимога може бути оскаржена в порядку адміністративного судочинства до окружного адміністративного суду за вибором зобов'язаної особи за зареєстрованим у встановленому законом порядку місцем проживання (перебування, знаходження) цієї зобов'язаної особи або до окружного адміністративного суду за місцезнаходженням Управління протягом шестимісячного строку, який обчислюється з дня, коли особа дізналася або повинна була дізнатися про порушення своїх прав, свобод чи інтересів.

Вимогу склав: головний спеціаліст Волощук Г.М. _____

(посада, прізвище, ім'я, по батькові та підпис працівника відділу контролю та обліку рекламних засобів та вивісок)

Вимогу одержав _____

(посада, прізвище, ім'я, по батькові, підпис)

Увага: всю необхідну інформацію з питань оформлення РЗ можна знайти на офіційному веб-сайті Управління за посиланням: https://reklama.kyivcity.gov.ua/. Відповіді на найпопулярніші питання, які виникають при оформленні РЗ ви можете отримати скориставшись чат-ботом Управління за посиланням: https://t.me/kyivreklama_bot.
Відтермінування виконання цієї вимоги (зобов'язання) не передбачено нормативно-правовими актами.

АКТ обстеження
від 06.10.2026 р.

За результатами обстеження території міста Києва, за адресою: **Шевченківський р-н, вул. Олександра Конисього (Тургенєвська), 8-14 /університет Драгоманова** виявлено порушення Типових правил розміщення зовнішньої реклами, затверджених постановою Кабінету Міністрів України від 29.12.2003 № 2067, Правил благоустрою міста Києва, затверджених рішенням Київської міської ради від 25.12.2008 № 1051/1051, Правил розміщення рекламних засобів у місті Києві, затверджених рішенням Київської міської ради від 20.04.2017 №223/2445, Порядку розміщення зовнішньої реклами в місті Києві, затвердженого розпорядженням виконавчого органу Київської міської ради (Київської міської державної адміністрації) від 05.02.2019 № 207 (далі – Порядок), а саме: розміщення рекламного засобу (далі – РЗ) типу: **Спеціальна рекламна конструкція на фасаді будинку (будівлі) - без виданого у встановленому порядку дозволу.**
Найменування юридичної особи або прізвище, ім'я, по батькові фізичної особи-підприємця, якій належить РЗ:
УКРАЇНСЬКИЙ ДЕРЖАВНИЙ УНІВЕРСИТЕТ ІМЕНІ МИХАЙЛА ДРАГОМАНОВА

Примітка (№ РЗ): № 247340С

Акт підготував:
Провідний фахівець КП "Київреклама":
_____ **Золотар З.М.**

Акт підписав:
Начальник відділу обстежень та обліку рекламних засобів КП «Київреклама»:
_____ **Бондарчук А.П.**

Фотофіксація розміщення РЗ типу: Спеціальна рекламна конструкція на фасаді будинку (будівлі)



reklama.kyivcity.gov.ua

ВИКОНАВЧИЙ ОРГАН КИЇВСЬКОЇ МІСЬКОЇ РАДИ
(КИЇВСЬКОЇ МІСЬКОЇ ДЕРЖАВНОЇ АДМІНІСТРАЦІЇ)
УПРАВЛІННЯ З ПИТАНЬ РЕКЛАМИ

вул. Хрещатик, 36, м. Київ, 01001, тел. (044) 481 47 18, E-mail: reklama.kyiv@kyivcity.gov.ua
Контактний центр міста Києва (044) 15 51, Код ЄДРПОУ 41348526

ВИМОГА № 010050-26
від 14.10.2026 р.

Склав: головний спеціаліст Волощук Г.М.

(посада та ПІБ працівника відділу контролю та обліку рекламних засобів та вивісок)

На ім'я: ТОВАРИСТВО З ОБМЕЖЕНОЮ ВІДПОВІДАЛЬНІСТЮ "КИЇВСЬКИЙ М'ЯСОКОМБІНАТ"

(найменування юридичної особи або прізвище, ім'я, по батькові фізичної особи-підприємця)

Місцезнаходження згідно даних ЄДР: 09109, Київська обл., м. Біла Церква, Шосе Сквирське, 20, тел.380669833436

(район, вулиця, № будинку, контактний телефон)

щодо усунення порушень Типових правил розміщення зовнішньої реклами, затверджених постановою Кабінету Міністрів України від 29.12.2003 №2067, Правил благоустрою міста Києва, затверджених рішенням Київської міської ради від 25.12.2008 № 1051/1051, Правил розміщення рекламних засобів у місті Києві, затверджених рішенням Київської міської ради від 20.04.2017 №223/2445, Порядку розміщення зовнішньої реклами в місті Києві, затвердженого розпорядженням виконавчого органу Київської міської ради (Київської міської державної адміністрації) від 05.02.2019 № 207 (далі – Порядок).

Порушення: Самовільно встановлений рекламний засіб (РЗ).
У зв'язку з цим, необхідно виконати зобов'язання, а саме: здійснити демонтаж рекламного засобу (далі - РЗ) типу: Щит на фасаді будинку (будівлі).
Термін усунення порушення (строк добровільного виконання зобов'язання) до: 04.11.2026 р.
Примітка (№ РЗ): № 247440С

Про усунення зазначених порушень (виконання зобов'язання) необхідно повідомити Управління з питань реклами виконавчого органу Київської міської ради (Київської міської державної адміністрації) (далі – Управління) за адресою: 01001, м. Київ, вул. Хрещатик, 36, або 04070, м. Київ, Боричів узвіз, 8, тел. 481-47-18 в письмовій формі з фотофіксацією усунутих порушень.

У разі невиконання цієї вимоги (зобов'язання) у добровільному порядку, РЗ буде демонтований підпорядкованим Управлінню комунальним підприємством виконавчого органу Київради (Київської міської державної адміністрації) «Київреклама» (далі – КП «Київреклама») на підставі відповідного наказу Управління про демонтаж рекламних засобів. Після демонтажу РЗ, на Вас буде покладено обов'язок компенсації витрат, пов'язаних з демонтажем РЗ, його транспортуванням та подальшим зберіганням згідно затвердженого КП «Київреклама» кошторису (планової собівартості робіт з демонтажу рекламного засобу) у розмірі, що встановлений відносно типу РЗ, який був демонтований. З кошторисом витрат (плановою собівартістю робіт з демонтажу рекламного засобу) можна ознайомитись на офіційному веб-сайті КП «Київреклама» за посиланням: https://www.kyivreclama.kyiv.ua/demontazh/. Витрати на демонтаж РЗ можуть бути збільшені, якщо виконання заходів впливу (демонтажу) призведе до такого збільшення.

Вимога може бути оскаржена в порядку адміністративного судочинства до окружного адміністративного суду за вибором зобов'язаної особи за зареєстрованим у встановленому законом порядку місцем проживання (перебування, знаходження) цієї зобов'язаної особи або до окружного адміністративного суду за місцезнаходженням Управління протягом шестимісячного строку, який обчислюється з дня, коли особа дізналася або повинна була дізнатися про порушення своїх прав, свобод чи інтересів.

Вимогу склав: головний спеціаліст Волощук Г.М. _____

(посада, прізвище, ім'я, по батькові та підпис працівника відділу контролю та обліку рекламних засобів та вивісок)

Вимогу одержав _____

(посада, прізвище, ім'я, по батькові, підпис)

Увага: всю необхідну інформацію з питань оформлення РЗ можна знайти на офіційному веб-сайті Управління за посиланням: https://reklama.kyivcity.gov.ua/. Відповіді на найпопулярніші питання, які виникають при оформленні РЗ ви можете отримати скориставшись чат-ботом Управління за посиланням: https://t.me/kyivreklama_bot.
Відтермінування виконання цієї вимоги (зобов'язання) не передбачено нормативно-правовими актами.

АКТ обстеження
від 08.10.2026 р.

За результатами обстеження території міста Києва, за адресою: **Дніпровський р-н, вул. Шептицького Андрея Митрополита (Луначарського), 24** виявлено порушення Типових правил розміщення зовнішньої реклами, затверджених постановою Кабінету Міністрів України від 29.12.2003 № 2067, Правил благоустрою міста Києва, затверджених рішенням Київської міської ради від 25.12.2008 № 1051/1051, Правил розміщення рекламних засобів у місті Києві, затверджених рішенням Київської міської ради від 20.04.2017 №223/2445, Порядку розміщення зовнішньої реклами в місті Києві, затвердженого розпорядженням виконавчого органу Київської міської ради (Київської міської державної адміністрації) від 05.02.2019 № 207 (далі – Порядок), а саме: розміщення рекламного засобу (далі – РЗ) типу: **Щит на фасаді будинку (будівлі) - без виданого у встановленому порядку дозволу.**
Найменування юридичної особи або прізвище, ім'я, по батькові фізичної особи-підприємця, якій належить РЗ:
ТОВАРИСТВО З ОБМЕЖЕНОЮ ВІДПОВІДАЛЬНІСТЮ "КИЇВСЬКИЙ М'ЯСОКОМБІНАТ"

Примітка (№ РЗ): № 247440С

Акт підготував:
Провідний фахівець КП "Київреклама":
_____ **Марченко А.К.**

Акт підписав:
Начальник відділу обстежень та обліку рекламних засобів КП «Київреклама»:
_____ **Бондарчук А.П.**

Фотофіксація розміщення РЗ типу: Щит на фасаді будинку (будівлі)



reklama.kyivcity.gov.ua

ВИКОНАВЧИЙ ОРГАН КИЇВСЬКОЇ МІСЬКОЇ РАДИ
(КИЇВСЬКОЇ МІСЬКОЇ ДЕРЖАВНОЇ АДМІНІСТРАЦІЇ)
УПРАВЛІННЯ З ПИТАНЬ РЕКЛАМИ

вул. Хрещатик, 36, м. Київ, 01001, тел. (044) 481 47 18, E-mail: reklama.kyiv@kyivcity.gov.ua
Контактний центр міста Києва (044) 15 51, Код ЄДРПОУ 41348526

ВИМОГА № 010051-26
від 14.10.2026 р.

Склав: головний спеціаліст Волощук Г.М.

(посада та ПІБ працівника відділу контролю та обліку рекламних засобів та вивісок)

На ім'я: ТОВАРИСТВО З ОБМЕЖЕНОЮ ВІДПОВІДАЛЬНІСТЮ "КИЇВСЬКИЙ М'ЯСОКОМБІНАТ"

(найменування юридичної особи або прізвище, ім'я, по батькові фізичної особи-підприємця)

Місцезнаходження згідно даних ЄДР: 09109, Київська обл., м. Біла Церква, Шосе Сквирське, 20, тел.380669833436

(район, вулиця, № будинку, контактний телефон)

щодо усунення порушень Типових правил розміщення зовнішньої реклами, затверджених постановою Кабінету Міністрів України від 29.12.2003 №2067, Правил благоустрою міста Києва, затверджених рішенням Київської міської ради від 25.12.2008 № 1051/1051, Правил розміщення рекламних засобів у місті Києві, затверджених рішенням Київської міської ради від 20.04.2017 №223/2445, Порядку розміщення зовнішньої реклами в місті Києві, затвердженого розпорядженням виконавчого органу Київської міської ради (Київської міської державної адміністрації) від 05.02.2019 № 207 (далі Порядок).

Порушення: Самовільно встановлений рекламний засіб (РЗ).
У зв'язку з цим, необхідно виконати зобов'язання, а саме: здійснити демонтаж рекламного засобу (далі - РЗ) типу: Щит на фасаді будинку (будівлі).
Термін усунення порушення (строк добровільного виконання зобов'язання) до: 04.11.2026 р.
Примітка (№ РЗ): № 247441С

Про усунення зазначених порушень (виконання зобов'язання) необхідно повідомити Управління з питань реклами виконавчого органу Київської міської ради (Київської міської державної адміністрації) (далі – Управління) за адресою: 01001, м. Київ, вул. Хрещатик, 36, або 04070, м. Київ, Боричів узвіз, 8, тел. 481-47-18 в письмовій формі з фотофіксацією усунутих порушень.

У разі невиконання цієї вимоги (зобов'язання) у добровільному порядку, РЗ буде демонтований підпорядкованим Управлінню комунальним підприємством виконавчого органу Київради (Київської міської державної адміністрації) «Київреклама» (далі – КП «Київреклама») на підставі відповідного наказу Управління про демонтаж рекламних засобів. Після демонтажу РЗ, на Вас буде покладено обов'язок компенсації витрат, пов'язаних з демонтажем РЗ, його транспортуванням та подальшим зберіганням згідно затвердженого КП «Київреклама» кошторису (планової собівартості робіт з демонтажу рекламного засобу) у розмірі, що встановлений відносно типу РЗ, який був демонтований. З кошторисом витрат (плановою собівартістю робіт з демонтажу рекламного засобу) можна ознайомитись на офіційному веб-сайті КП «Київреклама» за посиланням: https://www.kyivreclama.kyiv.ua/demontazh/. Витрати на демонтаж РЗ можуть бути збільшені, якщо виконання заходів впливу (демонтажу) призведе до такого збільшення.

Вимога може бути оскаржена в порядку адміністративного судочинства до окружного адміністративного суду за вибором зобов'язаної особи за зареєстрованим у встановленому законом порядку місцем проживання (перебування, знаходження) цієї зобов'язаної особи або до окружного адміністративного суду за місцезнаходженням Управління протягом шестимісячного строку, який обчислюється з дня, коли особа дізналася або повинна була дізнатися про порушення своїх прав, свобод чи інтересів.

Вимогу склав: головний спеціаліст Волощук Г.М. _____

(посада, прізвище, ім'я, по батькові та підпис працівника відділу контролю та обліку рекламних засобів та вивісок)

Вимогу одержав _____

(посада, прізвище, ім'я, по батькові, підпис)

Увага: всю необхідну інформацію з питань оформлення РЗ можна знайти на офіційному веб-сайті Управління за посиланням: https://reklama.kyivcity.gov.ua/. Відповіді на найпопулярніші питання, які виникають при оформленні РЗ ви можете отримати скориставшись чат-ботом Управління за посиланням: https://t.me/kyivreklama_bot.

Відтермінування виконання цієї вимоги (зобов'язання) не передбачено нормативно-правовими актами.

АКТ обстеження
від 08.10.2026 р.

За результатами обстеження території міста Києва, за адресою: **Дніпровський р-н, вул. Шептицького Андрея Митрополита (Луначарського), 24** виявлено порушення Типових правил розміщення зовнішньої реклами, затверджених постановою Кабінету Міністрів України від 29.12.2003 № 2067, Правил благоустрою міста Києва, затверджених рішенням Київської міської ради від 25.12.2008 № 1051/1051, Правил розміщення рекламних засобів у місті Києві, затверджених рішенням Київської міської ради від 20.04.2017 №223/2445, Порядку розміщення зовнішньої реклами в місті Києві, затвердженого розпорядженням виконавчого органу Київської міської ради (Київської міської державної адміністрації) від 05.02.2019 № 207 (далі – Порядок), а саме: розміщення рекламного засобу (далі – РЗ) типу: **Щит на фасаді будинку (будівлі) - без виданого у встановленому порядку дозволу.**
Найменування юридичної особи або прізвище, ім'я, по батькові фізичної особи-підприємця, якій належить РЗ:
ТОВАРИСТВО З ОБМЕЖЕНОЮ ВІДПОВІДАЛЬНІСТЮ "КИЇВСЬКИЙ М'ЯСОКОМБІНАТ"

Примітка (№ РЗ): № 247441С

Акт підготував:
Провідний фахівець КП "Київреклама":
_____ **Марченко А.К.**

Акт підписав:
Начальник відділу обстежень та обліку рекламних засобів КП «Київреклама»:
_____ **Бондарчук А.П.**

Фотофіксація розміщення РЗ типу: Щит на фасаді будинку (будівлі)



reklama.kyivcity.gov.ua

ВИКОНАВЧИЙ ОРГАН КИЇВСЬКОЇ МІСЬКОЇ РАДИ
(КИЇВСЬКОЇ МІСЬКОЇ ДЕРЖАВНОЇ АДМІНІСТРАЦІЇ)
УПРАВЛІННЯ З ПИТАНЬ РЕКЛАМИ

вул. Хрещатик, 36, м. Київ, 01001, тел. (044) 481 47 18, E-mail: reklama.kyiv@kyivcity.gov.ua
Контактний центр міста Києва (044) 15 51, Код ЄДРПОУ 41348526

ВИМОГА № 010052-26
від 14.10.2026 р.

Склав: головний спеціаліст Волощук Г.М.

(посада та ПІБ працівника відділу контролю та обліку рекламних засобів та вивісок)

На ім'я: ТОВАРИСТВО З ОБМЕЖЕНОЮ ВІДПОВІДАЛЬНІСТЮ "ДЕКЛАР"

(найменування юридичної особи або прізвище, ім'я, по батькові фізичної особи-підприємця)

Місцезнаходження згідно даних ЄДР: 01042, м. Київ, вул. Маккейна Джона, 39, тел.380674343730, 380674343685

(район, вулиця, № будинку, контактний телефон)

щодо усунення порушень Типових правил розміщення зовнішньої реклами, затверджених постановою Кабінету Міністрів України від 29.12.2003 №2067, Правил благоустрою міста Києва, затверджених рішенням Київської міської ради від 25.12.2008 № 1051/1051, Правил розміщення рекламних засобів у місті Києві, затверджених рішенням Київської міської ради від 20.04.2017 №223/2445, Порядку розміщення зовнішньої реклами в місті Києві, затвердженого розпорядженням виконавчого органу Київської міської ради (Київської міської державної адміністрації) від 05.02.2019 № 207 (далі – Порядок).

Порушення: Самовільно встановлений рекламний засіб (РЗ).
У зв'язку з цим, необхідно виконати зобов'язання, а саме: здійснити демонтаж рекламного засобу (далі - РЗ) типу: Спеціальна рекламна конструкція на фасаді будинку (будівлі).
Термін усунення порушення (строк добровільного виконання зобов'язання) до: 04.11.2026 р.
Примітка (№ РЗ): № 247330С

Про усунення зазначених порушень (виконання зобов'язання) необхідно повідомити Управління з питань реклами виконавчого органу Київської міської ради (Київської міської державної адміністрації) (далі – Управління) за адресою: 01001, м. Київ, вул. Хрещатик, 36, або 04070, м. Київ, Боричів узвіз, 8, тел. 481-47-18 в письмовій формі з фотофіксацією усунутих порушень.

У разі невиконання цієї вимоги (зобов'язання) у добровільному порядку, РЗ буде демонтований підпорядкованим Управлінню комунальним підприємством виконавчого органу Київради (Київської міської державної адміністрації) «Київреклама» (далі – КП «Київреклама») на підставі відповідного наказу Управління про демонтаж рекламних засобів. Після демонтажу РЗ, на Вас буде покладено обов'язок компенсації витрат, пов'язаних з демонтажем РЗ, його транспортуванням та подальшим зберіганням згідно затвердженого КП «Київреклама» кошторису (планової собівартості робіт з демонтажу рекламного засобу) у розмірі, що встановлений відносно типу РЗ, який був демонтований. З кошторисом витрат (плановою собівартістю робіт з демонтажу рекламного засобу) можна ознайомитись на офіційному веб-сайті КП «Київреклама» за посиланням: https://www.kyivreclama.kyiv.ua/demontazh/. Витрати на демонтаж РЗ можуть бути збільшені, якщо виконання заходів впливу (демонтажу) призведе до такого збільшення.

Вимога може бути оскаржена в порядку адміністративного судочинства до окружного адміністративного суду за вибором зобов'язаної особи за зареєстрованим у встановленому законом порядку місцем проживання (перебування, знаходження) цієї зобов'язаної особи або до окружного адміністративного суду за місцезнаходженням Управління протягом шестимісячного строку, який обчислюється з дня, коли особа дізналася або повинна була дізнатися про порушення своїх прав, свобод чи інтересів.

Вимогу склав: головний спеціаліст Волощук Г.М. _____

(посада, прізвище, ім'я, по батькові та підпис працівника відділу контролю та обліку рекламних засобів та вивісок)

Вимогу одержав _____

(посада, прізвище, ім'я, по батькові, підпис)

Увага: всю необхідну інформацію з питань оформлення РЗ можна знайти на офіційному веб-сайті Управління за посиланням: https://reklama.kyivcity.gov.ua/. Відповіді на найпопулярніші питання, які виникають при оформленні РЗ ви можете отримати скориставшись чат-ботом Управління за посиланням: https://t.me/kyivreklama_bot.

Відтермінування виконання цієї вимоги (зобов'язання) не передбачено нормативно-правовими актами.

АКТ обстеження
від 05.10.2026 р.

За результатами обстеження території міста Києва, за адресою: **Шевченківський р-н, Майдан Незалежності ПТП №1, сектор А** виявлено порушення Типових правил розміщення зовнішньої реклами, затверджених постановою Кабінету Міністрів України від 29.12.2003 № 2067, Правил благоустрою міста Києва, затверджених рішенням Київської міської ради від 25.12.2008 № 1051/1051, Правил розміщення рекламних засобів у місті Києві, затверджених рішенням Київської міської ради від 20.04.2017 №223/2445, Порядку розміщення зовнішньої реклами в місті Києві, затвердженого розпорядженням виконавчого органу Київської міської ради (Київської міської державної адміністрації) від 05.02.2019 № 207 (далі – Порядок), а саме: розміщення рекламного засобу (далі – РЗ) типу: **Спеціальна рекламна конструкція на фасаді будинку (будівлі) - без виданого у встановленому порядку дозволу.**

Найменування юридичної особи або прізвище, ім'я, по батькові фізичної особи-підприємця, якій належить РЗ:
ТОВАРИСТВО З ОБМЕЖЕНОЮ ВІДПОВІДАЛЬНІСТЮ "ДЕКЛАР"

Примітка (№ РЗ): № 247330С

Акт підготував:
Провідний фахівець КП "Київреклама":
_____ **Золотар З.М.**

Акт підписав:
Начальник відділу обстежень та обліку рекламних засобів КП «Київреклама»:
_____ **Бондарчук А.П.**

Фотофіксація розміщення РЗ типу: Спеціальна рекламна конструкція на фасаді будинку (будівлі)



reklama.kyivcity.gov.ua

ВИКОНАВЧИЙ ОРГАН КИЇВСЬКОЇ МІСЬКОЇ РАДИ
(КИЇВСЬКОЇ МІСЬКОЇ ДЕРЖАВНОЇ АДМІНІСТРАЦІЇ)
УПРАВЛІННЯ З ПИТАНЬ РЕКЛАМИ

вул. Хрещатик, 36, м. Київ, 01001, тел. (044) 481 47 18, E-mail: reklama.kyiv@kyivcity.gov.ua
Контактний центр міста Києва (044) 15 51, Код ЄДРПОУ 41348526

ВИМОГА № 010053-26
від 14.10.2026 р.

Склав: головний спеціаліст Волощук Г.М.

(посада та ПІБ працівника відділу контролю та обліку рекламних засобів та вивісок)

На ім'я: ФІЗИЧНА ОСОБА-ПІДПРИЄМЕЦЬ ГАРАЖА ВОЛОДИМИР ОЛЕКСАНДРОВИЧ

(найменування юридичної особи або прізвище, ім'я, по батькові фізичної особи-підприємця)

Місцезнаходження згідно даних ЄДР: 02222, м. Київ, просп. Маяковського, 34-А, кв. 95, тел.380930049551

(район, вулиця, № будинку, контактний телефон)

щодо усунення порушень Типових правил розміщення зовнішньої реклами, затверджених постановою Кабінету Міністрів України від 29.12.2003 №2067, Правил благоустрою міста Києва, затверджених рішенням Київської міської ради від 25.12.2008 № 1051/1051, Правил розміщення рекламних засобів у місті Києві, затверджених рішенням Київської міської ради від 20.04.2017 №223/2445, Порядку розміщення зовнішньої реклами в місті Києві, затвердженого розпорядженням виконавчого органу Київської міської ради (Київської міської державної адміністрації) від 05.02.2019 № 207 (далі – Порядок).

Порушення: Самовільно встановлений рекламний засіб (РЗ).
У зв'язку з цим, необхідно виконати зобов'язання, а саме: здійснити демонтаж рекламного засобу (далі - РЗ) типу: Банер панно на фасаді будинку (будівлі).
Термін усунення порушення (строк добровільного виконання зобов'язання) до: 04.11.2026 р.
Примітка (№ РЗ): № 101258С

Про усунення зазначених порушень (виконання зобов'язання) необхідно повідомити Управління з питань реклами виконавчого органу Київської міської ради (Київської міської державної адміністрації) (далі – Управління) за адресою: 01001, м. Київ, вул. Хрещатик, 36, або 04070, м. Київ, Боричів узвіз, 8, тел. 481-47-18 в письмовій формі з фотофіксацією усунутих порушень.

У разі невиконання цієї вимоги (зобов'язання) у добровільному порядку, РЗ буде демонтований підпорядкованим Управлінню комунальним підприємством виконавчого органу Київради (Київської міської державної адміністрації) «Київреклама» (далі – КП «Київреклама») на підставі відповідного наказу Управління про демонтаж рекламних засобів. Після демонтажу РЗ, на Вас буде покладено обов'язок компенсації витрат, пов'язаних з демонтажем РЗ, його транспортуванням та подальшим зберіганням згідно затвердженого КП «Київреклама» кошторису (планової собівартості робіт з демонтажу рекламного засобу) у розмірі, що встановлений відносно типу РЗ, який був демонтований. З кошторисом витрат (плановою собівартістю робіт з демонтажу рекламного засобу) можна ознайомитись на офіційному веб-сайті КП «Київреклама» за посиланням: https://www.kyivreclama.kyiv.ua/demontazh/. Витрати на демонтаж РЗ можуть бути збільшені, якщо виконання заходів впливу (демонтажу) призведе до такого збільшення.

Вимога може бути оскаржена в порядку адміністративного судочинства до окружного адміністративного суду за вибором зобов'язаної особи за зареєстрованим у встановленому законом порядку місцем проживання (перебування, знаходження) цієї зобов'язаної особи або до окружного адміністративного суду за місцезнаходженням Управління протягом шестимісячного строку, який обчислюється з дня, коли особа дізналася або повинна була дізнатися про порушення своїх прав, свобод чи інтересів.

Вимогу склав: головний спеціаліст Волощук Г.М. _____

(посада, прізвище, ім'я, по батькові та підпис працівника відділу контролю та обліку рекламних засобів та вивісок)

Вимогу одержав _____

(посада, прізвище, ім'я, по батькові, підпис)

Увага: всю необхідну інформацію з питань оформлення РЗ можна знайти на офіційному веб-сайті Управління за посиланням: https://reklama.kyivcity.gov.ua/. Відповіді на найпопулярніші питання, які виникають при оформленні РЗ ви можете отримати скориставшись чат-ботом Управління за посиланням: https://t.me/kyivreklama_bot.
Відтермінування виконання цієї вимоги (зобов'язання) не передбачено нормативно-правовими актами.

АКТ обстеження
від 05.10.2026 р.

За результатами обстеження території міста Києва, за адресою: **Деснянський р-н, вул. Оноре де Бальзака, 66** виявлено порушення Типових правил розміщення зовнішньої реклами, затверджених постановою Кабінету Міністрів України від 29.12.2003 № 2067, Правил благоустрою міста Києва, затверджених рішенням Київської міської ради від 25.12.2008 № 1051/1051, Правил розміщення рекламних засобів у місті Києві, затверджених рішенням Київської міської ради від 20.04.2017 №223/2445, Порядку розміщення зовнішньої реклами в місті Києві, затвердженого розпорядженням виконавчого органу Київської міської ради (Київської міської державної адміністрації) від 05.02.2019 № 207 (далі – Порядок), а саме: розміщення рекламного засобу (далі – РЗ) типу: **Банер, панно на фасаді будинку (будівлі) - без виданого у встановленому порядку дозволу.**
Найменування юридичної особи або прізвище, ім'я, по батькові фізичної особи-підприємця, якій належить РЗ:
ФІЗИЧНА ОСОБА-ПІДПРИЄМЕЦЬ ГАРАЖА ВОЛОДИМИР ОЛЕКСАНДРОВИЧ

Примітка (№ РЗ): № 101258С

Акт підготував:
Провідний фахівець КП "Київреклама":
_____ **Печериця Ю.М.**

Акт підписав:
Начальник відділу обстежень та обліку рекламних засобів КП «Київреклама»:
_____ **Бондарчук А.П.**

Фотофіксація розміщення РЗ типу: Банер, панно на фасаді будинку (будівлі)

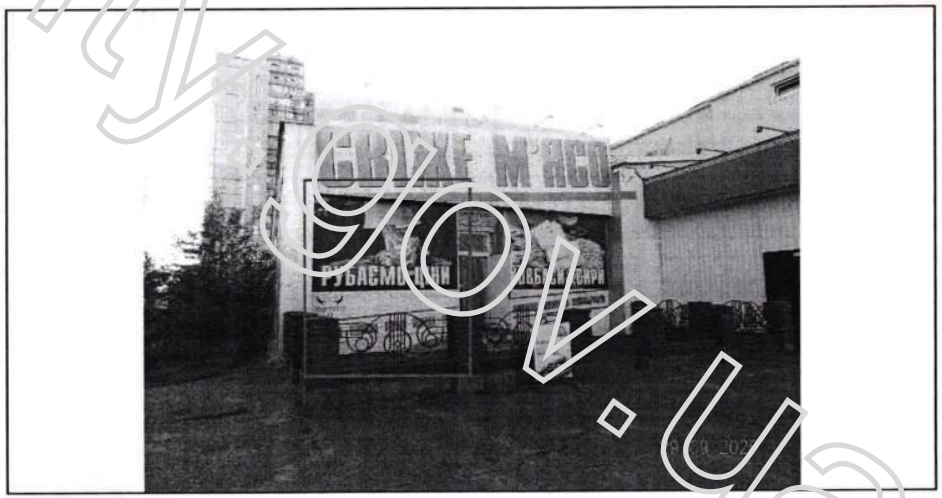

reklama.kyivcity.gov.ua

ВИКОНАВЧИЙ ОРГАН КИЇВСЬКОЇ МІСЬКОЇ РАДИ
(КИЇВСЬКОЇ МІСЬКОЇ ДЕРЖАВНОЇ АДМІНІСТРАЦІЇ)
УПРАВЛІННЯ З ПИТАНЬ РЕКЛАМИ

вул. Хрещатик, 36, м. Київ, 01001, тел. (044) 481 47 18, E-mail: reklama.kyiv@kyivcity.gov.ua
Контактний центр міста Києва (044) 15 51, Код ЄДРПОУ 41348526

ВИМОГА № 010054-26
від 14.10.2026 р.

Склав: головний спеціаліст Волощук Г.М.

(посада та ПІБ працівника відділу контролю та обліку рекламних засобів та вивісок)

На ім'я: ФІЗИЧНА ОСОБА-ПІДПРИЄМЕЦЬ ГАРАЖА ВОЛОДИМИР ОЛЕКСАНДРОВИЧ

(найменування юридичної особи або прізвище, ім'я, по батькові фізичної особи-підприємця)

Місцезнаходження згідно даних ЄДР: 02222, м. Київ, просп. Маяковського, 34-А, кв. 95, тел.380930049551

(район, вулиця, № будинку, контактний телефон)

щодо усунення порушень Типових правил розміщення зовнішньої реклами, затверджених постановою Кабінету Міністрів України від 29.12.2003 №2067, Правил благоустрою міста Києва, затверджених рішенням Київської міської ради від 25.12.2008 № 1051/1051, Правил розміщення рекламних засобів у місті Києві, затверджених рішенням Київської міської ради від 20.04.2017 №223/2445, Порядку розміщення зовнішньої реклами в місті Києві, затвердженого розпорядженням виконавчого органу Київської міської ради (Київської міської державної адміністрації) від 05.02.2019 № 207 (далі – Порядок).

Порушення: Самовільно встановлений рекламний засіб (РЗ).
У зв'язку з цим, необхідно виконати зобов'язання, а саме: здійснити демонтаж рекламного засобу (далі - РЗ) типу: Банер, панно на фасаді будинку (будівлі).
Термін усунення порушення (строк добровільного виконання зобов'язання) до: 04.11.2026 р.
Примітка (№ РЗ): № 101259С

Про усунення зазначених порушень (виконання зобов'язання) необхідно повідомити Управління з питань реклами виконавчого органу Київської міської ради (Київської міської державної адміністрації) (далі – Управління) за адресою: 01001, м. Київ, вул. Хрещатик, 36, або 04070, м. Київ, Боричів узвіз, 8, тел. 481-47-18 в письмовій формі з фотофіксацією усунутих порушень.

У разі невиконання цієї вимоги (зобов'язання) у добровільному порядку, РЗ буде демонтований підпорядкованим Управлінню комунальним підприємством виконавчого органу Київради (Київської міської державної адміністрації) «Київреклама» (далі – КП «Київреклама») на підставі відповідного наказу Управління про демонтаж рекламних засобів. Після демонтажу РЗ, на Вас буде покладено обов'язок компенсації витрат, пов'язаних з демонтажем РЗ, його транспортуванням та подальшим зберіганням згідно затвердженого КП «Київреклама» кошторису (планової собівартості робіт з демонтажу рекламного засобу) у розмірі, що встановлений відносно типу РЗ, який був демонтований. З кошторисом витрат (плановою собівартістю робіт з демонтажу рекламного засобу) можна ознайомитись на офіційному веб-сайті КП «Київреклама» за посиланням: https://www.kyivreclama.kyiv.ua/demontazh/. Витрати на демонтаж РЗ можуть бути збільшені, якщо виконання заходів впливу (демонтажу) призведе до такого збільшення.

Вимога може бути оскаржена в порядку адміністративного судочинства до окружного адміністративного суду за вибором зобов'язаної особи за зареєстрованим у встановленому законом порядку місцем проживання (перебування, знаходження) цієї зобов'язаної особи або до окружного адміністративного суду за місцезнаходженням Управління протягом шестимісячного строку, який обчислюється з дня, коли особа дізналася або повинна була дізнатися про порушення своїх прав, свобод чи інтересів.

Вимогу склав: головний спеціаліст Волощук Г.М. _____

(посада, прізвище, ім'я, по батькові та підпис працівника відділу контролю та обліку рекламних засобів та вивісок)

Вимогу одержав _____

(посада, прізвище, ім'я, по батькові, підпис)

Увага: всю необхідну інформацію з питань оформлення РЗ можна знайти на офіційному веб-сайті Управління за посиланням: https://reklama.kyivcity.gov.ua/. Відповіді на найпопулярніші питання, які виникають при оформленні РЗ ви можете отримати скориставшись чат-ботом Управління за посиланням: https://t.me/kyivreklama_bot.
Відтермінування виконання цієї вимоги (зобов'язання) не передбачено нормативно-правовими актами.

АКТ обстеження
від 05.10.2026 р.

За результатами обстеження території міста Києва, за адресою: **Деснянський р-н, вул. Оноре де Бальзака, 66** виявлено порушення Типових правил розміщення зовнішньої реклами, затверджених постановою Кабінету Міністрів України від 29.12.2003 № 2067, Правил благоустрою міста Києва, затверджених рішенням Київської міської ради від 25.12.2008 № 1051/1051, Правил розміщення рекламних засобів у місті Києві, затверджених рішенням Київської міської ради від 20.04.2017 №223/2445, Порядку розміщення зовнішньої реклами в місті Києві, затвердженого розпорядженням виконавчого органу Київської міської ради (Київської міської державної адміністрації) від 05.02.2019 № 207 (далі – Порядок), а саме: розміщення рекламного засобу (далі – РЗ) типу: **Банер, панно на фасаді будинку (будівлі) - без виданого у встановленому порядку дозволу.**

Найменування юридичної особи або прізвище, ім'я, по батькові фізичної особи-підприємця, якій належить РЗ:

ФІЗИЧНА ОСОБА-ПІДПРИЄМЕЦЬ ГАРАЖА ВОЛОДИМИР ОЛЕКСАНДРОВИЧ

Примітка (№ РЗ): № 101259С

Акт підготував:
Провідний фахівець КП "Київреклама":
_____ **Печериця Ю.М.**

Акт підписав:
Начальник відділу обстежень та обліку рекламних засобів КП «Київреклама»:
_____ **Бондарчук А.П.**

Фотофіксація розміщення РЗ типу: Банер, панно на фасаді будинку (будівлі)

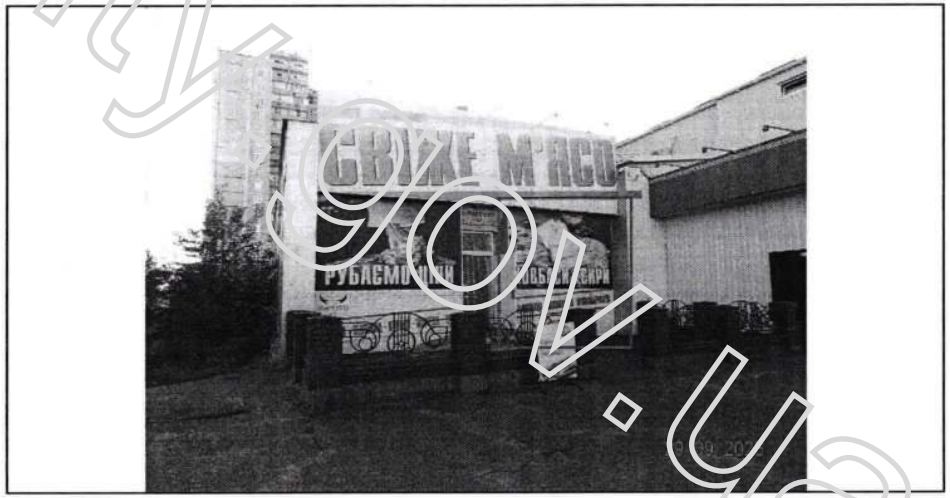

reklama.kyivcity.gov.ua

ВИКОНАВЧИЙ ОРГАН КИЇВСЬКОЇ МІСЬКОЇ РАДИ
(КИЇВСЬКОЇ МІСЬКОЇ ДЕРЖАВНОЇ АДМІНІСТРАЦІЇ)
УПРАВЛІННЯ З ПИТАНЬ РЕКЛАМИ

вул. Хрещатик, 36, м. Київ, 01001, тел. (044) 481 47 18, E-mail: reklama.kyiv@kyivcity.gov.ua
Контактний центр міста Києва (044) 15 51, Код ЄДРПОУ 41348526

ВИМОГА № 010055-26
від 14.10.2026 р.

Склав: головний спеціаліст Волощук Г.М.

(посада та ПІБ працівника відділу контролю та обліку рекламних засобів та вивісок)

На ім'я: ФІЗИЧНА ОСОБА-ПІДПРИЄМЕЦЬ ТКАЧІВСЬКИЙ БОГДАН МИКОЛАЙОВИЧ

(найменування юридичної особи або прізвище, ім'я, по батькові фізичної особи-підприємця)

Місцезнаходження згідно даних ЄДР: 04213, м. Київ, просп. Івана Володимира, 59-А, кв. 14, тел.380935211704

(район, вулиця, № будинку, контактний телефон)

щодо усунення порушень Типових правил розміщення зовнішньої реклами, затверджених постановою Кабінету Міністрів України від 29.12.2003 №2067, Правил благоустрою міста Києва, затверджених рішенням Київської міської ради від 25.12.2008 № 1051/1051, Правил розміщення рекламних засобів у місті Києві, затверджених рішенням Київської міської ради від 20.04.2017 №223/2445, Порядку розміщення зовнішньої реклами в місті Києві, затвердженого розпорядженням виконавчого органу Київської міської ради (Київської міської державної адміністрації) від 05.02.2019 № 207 (далі – Порядок).

Порушення: Самовільно встановлений рекламний засіб (РЗ).
У зв'язку з цим, необхідно виконати зобов'язання, а саме: здійснити демонтаж рекламного засобу (далі - РЗ) типу: Банер, панно на фасаді будинку (будівлі).
Термін усунення порушення (строк добровільного виконання зобов'язання) до: 04.11.2026 р.
Примітка (№ РЗ): № 189098С

Про усунення зазначених порушень (виконання зобов'язання) необхідно повідомити Управління з питань реклами виконавчого органу Київської міської ради (Київської міської державної адміністрації) (далі – Управління) за адресою: 01001, м. Київ, вул. Хрещатик, 36, або 04070, м. Київ, Боричів узвіз, 8, тел. 481-47-18 в письмовій формі з фотофіксацією усунутих порушень.

У разі невиконання цієї вимоги (зобов'язання) у добровільному порядку, РЗ буде демонтований підпорядкованим Управлінню комунальним підприємством виконавчого органу Київради (Київської міської державної адміністрації) «Київреклама» (далі – КП «Київреклама») на підставі відповідного наказу Управління про демонтаж рекламних засобів. Після демонтажу РЗ, на Вас буде покладено обов'язок компенсації витрат, пов'язаних з демонтажем РЗ, його транспортуванням та подальшим зберіганням згідно затвердженого КП «Київреклама» кошторису (планової собівартості робіт з демонтажу рекламного засобу) у розмірі, що встановлений відносно типу РЗ, який був демонтований. З кошторисом витрат (плановою собівартістю робіт з демонтажу рекламного засобу) можна ознайомитись на офіційному веб-сайті КП «Київреклама» за посиланням: https://www.kyivreclama.kyiv.ua/demontazh/. Витрати на демонтаж РЗ можуть бути збільшені, якщо виконання заходів впливу (демонтажу) призведе до такого збільшення.

Вимога може бути оскаржена в порядку адміністративного судочинства до окружного адміністративного суду за вибором зобов'язаної особи за зареєстрованим у встановленому законом порядку місцем проживання (перебування, знаходження) цієї зобов'язаної особи або до окружного адміністративного суду за місцезнаходженням Управління протягом шестимісячного строку, який обчислюється з дня, коли особа дізналася або повинна була дізнатися про порушення своїх прав, свобод чи інтересів.

Вимогу склав: головний спеціаліст Волощук Г.М. _____

(посада, прізвище, ім'я, по батькові та підпис працівника відділу контролю та обліку рекламних засобів та вивісок)

Вимогу одержав _____

(посада, прізвище, ім'я, по батькові, підпис)

Увага: всю необхідну інформацію з питань оформлення РЗ можна знайти на офіційному веб-сайті Управління за посиланням: https://reklama.kyivcity.gov.ua/. Відповіді на найпопулярніші питання, які виникають при оформленні РЗ ви можете отримати скориставшись чат-ботом Управління за посиланням: https://t.me/kyivreklama_bot.
Відтермінування виконання цієї вимоги (зобов'язання) не передбачено нормативно-правовими актами.

АКТ обстеження
від 06.10.2026 р.

За результатами обстеження території міста Києва, за адресою: **Оболонський р-н, просп. Бандери Степана (Московський), 8** виявлено порушення Типових правил розміщення зовнішньої реклами, затверджених постановою Кабінету Міністрів України від 29.12.2003 № 2067, Правил благоустрою міста Києва, затверджених рішенням Київської міської ради від 25.12.2008 № 1051/1051, Правил розміщення рекламних засобів у місті Києві, затверджених рішенням Київської міської ради від 20.04.2017 №223/2445, Порядку розміщення зовнішньої реклами в місті Києві, затвердженого розпорядженням виконавчого органу Київської міської ради (Київської міської державної адміністрації) від 05.02.2019 № 207 (далі – Порядок), а саме: розміщення рекламного засобу (далі – РЗ) типу: **Банер, панно на фасаді будинку (будівлі) - без виданого у встановленому порядку дозволу.**

Найменування юридичної особи або прізвище, ім'я, по батькові фізичної особи-підприємця, якій належить РЗ:
ФІЗИЧНА ОСОБА-ПІДПРИЄМЕЦЬ ТКАЧІВСЬКИЙ БОГДАН МИКОЛАЙОВИЧ

Примітка (№ РЗ): № 189098С

Акт підготував:
Провідний фахівець КП "Київреклама":
_____ **Богачова В.О.**

Акт підписав:
Начальник відділу обстежень та обліку рекламних засобів КП «Київреклама»:
_____ **Бондарчук А.П.**

Фотофіксація розміщення РЗ типу: Банер, панно на фасаді будинку (будівлі)

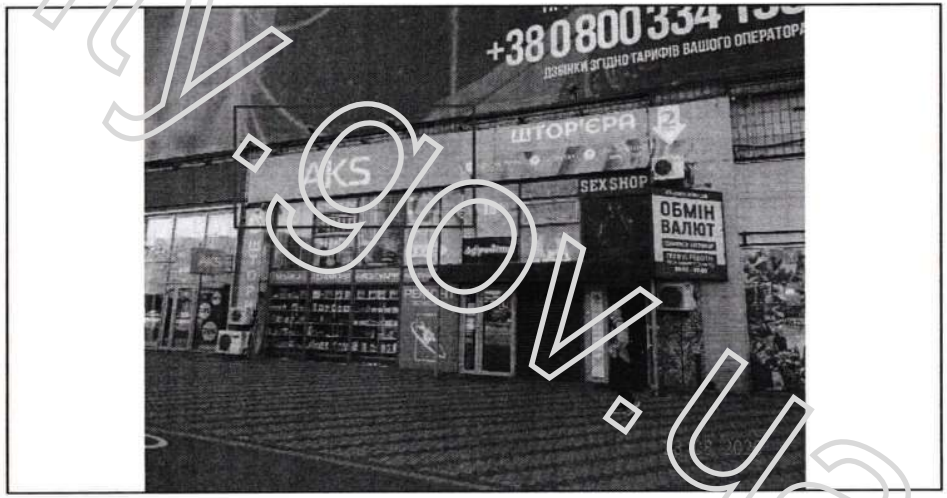

reklama.kyivcity.gov.ua

ВИКОНАВЧИЙ ОРГАН КИЇВСЬКОЇ МІСЬКОЇ РАДИ
(КИЇВСЬКОЇ МІСЬКОЇ ДЕРЖАВНОЇ АДМІНІСТРАЦІЇ)
УПРАВЛІННЯ З ПИТАНЬ РЕКЛАМИ

вул. Хрещатик, 36, м. Київ, 01001, тел. (044) 481 47 18, E-mail: reklama.kyiv@kyivcity.gov.ua
Контактний центр міста Києва (044) 15 51, Код ЄДРПОУ 41348526

ВИМОГА № 010056-26
від 14.10.2026 р.

Склав: головний спеціаліст Волощук Г.М.

(посада та ПІБ працівника відділу контролю та обліку рекламних засобів та вивісок)

На ім'я: ФІЗИЧНА ОСОБА-ПІДПРИЄМЕЦЬ СЕРЕДИНСЬКА АННА МИКОЛАЇВНА

(найменування юридичної особи або прізвище, ім'я, по батькові фізичної особи-підприємця)

Місцезнаходження згідно даних ЄДР: 49000, Дніпропетровська обл., м. Дніпро, вул. Шепарда Алана, 9, кв. 62, тел.380672159595

(район, вулиця, № будинку, контактний телефон)

щодо усунення порушень Типових правил розміщення зовнішньої реклами, затверджених постановою Кабінету Міністрів України від 29.12.2003 №2067, Правил благоустрою міста Києва, затверджених рішенням Київської міської ради від 25.12.2008 № 1051/1051, Правил розміщення рекламних засобів у місті Києві, затверджених рішенням Київської міської ради від 20.04.2017 №223/2445, Порядку розміщення зовнішньої реклами в місті Києві, затвердженого розпорядженням виконавчого органу Київської міської ради (Київської міської державної адміністрації) від 05.02.2019 № 207 (далі Порядок)

Порушення: Самовільно встановлений рекламний засіб (РЗ).
У зв'язку з цим, необхідно виконати зобов'язання, а саме: здійснити демонтаж рекламного засобу (далі - РЗ) типу: Банер, панно на фасаді будинку (будівлі).
Термін усунення порушення (строк добровільного виконання зобов'язання) до: 04.11.2026 р.
Примітка (№ РЗ): № 233166С

Про усунення зазначених порушень (виконання зобов'язання) необхідно повідомити Управління з питань реклами виконавчого органу Київської міської ради (Київської міської державної адміністрації) (далі – Управління) за адресою: 01001, м. Київ, вул. Хрещатик, 36, або 04070, м. Київ, Боричів узвіз, 8, тел. 481-47-18 в письмовій формі з фотофіксацією усунутих порушень.

У разі невиконання цієї вимоги (зобов'язання) у добровільному порядку, РЗ буде демонтований підпорядкованим Управлінню комунальним підприємством виконавчого органу Київради (Київської міської державної адміністрації) «Київреклама» (далі – КП «Київреклама») на підставі відповідного наказу Управління про демонтаж рекламних засобів. Після демонтажу РЗ, на Вас буде покладено обов'язок компенсації витрат, пов'язаних з демонтажем РЗ, його транспортуванням та подальшим зберіганням згідно затвердженого КП «Київреклама» кошторису (планової собівартості робіт з демонтажу рекламного засобу) у розмірі, що встановлений відносно типу РЗ, який був демонтований. З кошторисом витрат (плановою собівартістю робіт з демонтажу рекламного засобу) можна ознайомитись на офіційному веб-сайті КП «Київреклама» за посиланням: https://www.kyivreclama.kyiv.ua/demontazh/. Витрати на демонтаж РЗ можуть бути збільшені, якщо виконання заходів впливу (демонтажу) призведе до такого збільшення.

Вимога може бути оскаржена в порядку адміністративного судочинства до окружного адміністративного суду за вибором зобов'язаної особи за зареєстрованим у встановленому законом порядку місцем проживання (перебування, знаходження) цієї зобов'язаної особи або до окружного адміністративного суду за місцезнаходженням Управління протягом шестимісячного строку, який обчислюється з дня, коли особа дізналася або повинна була дізнатися про порушення своїх прав, свобод чи інтересів.

Вимогу склав: головний спеціаліст Волощук Г.М. _____

(посада, прізвище, ім'я, по батькові та підпис працівника відділу контролю та обліку рекламних засобів та вивісок)

Вимогу одержав _____

(посада, прізвище, ім'я, по батькові, підпис)

Увага: всю необхідну інформацію з питань оформлення РЗ можна знайти на офіційному веб-сайті Управління за посиланням: https://reklama.kyivcity.gov.ua/. Відповіді на найпопулярніші питання, які виникають при оформленні РЗ ви можете отримати скориставшись чат-ботом Управління за посиланням: https://t.me/kyivreklama_bot.

Відтермінування виконання цієї вимоги (зобов'язання) не передбачено нормативно-правовими актами.

АКТ обстеження
від 06.10.2026 р.

За результатами обстеження території міста Києва, за адресою: **Святошинський р-н, вул. Академіка (Уборевича) Єфремова, 3** виявлено порушення Типових правил розміщення зовнішньої реклами, затверджених постановою Кабінету Міністрів України від 29.12.2003 № 2067, Правил благоустрою міста Києва, затверджених рішенням Київської міської ради від 25.12.2008 № 1051/1051, Правил розміщення рекламних засобів у місті Києві, затверджених рішенням Київської міської ради від 20.04.2017 №223/2445, Порядку розміщення зовнішньої реклами в місті Києві, затвердженого розпорядженням виконавчого органу Київської міської ради (Київської міської державної адміністрації) від 05.02.2019 № 207 (далі – Порядок), а саме: розміщення рекламного засобу (далі – РЗ) типу: **Банер, панно на фасаді будинку (будівлі) - без виданого у встановленому порядку дозволу.**

Найменування юридичної особи або прізвище, ім'я, по батькові фізичної особи-підприємця, якій належить РЗ:
ФІЗИЧНА ОСОБА-ПІДПРИЄМЕЦЬ СЕРЕДИНСЬКА АННА МИКОЛАЇВНА

Примітка (№ РЗ): № 233166С

Акт підготував:
Провідний фахівець КП "Київреклама":
_____ **Олійник А.І.**

Акт підписав:
Начальник відділу обстежень та обліку рекламних засобів КП «Київреклама»:
_____ **Бондарчук А.П.**

Фотофіксація розміщення РЗ типу: Банер, панно на фасаді будинку (будівлі)



reklama.kyivcity.gov.ua

ВИКОНАВЧИЙ ОРГАН КИЇВСЬКОЇ МІСЬКОЇ РАДИ
(КИЇВСЬКОЇ МІСЬКОЇ ДЕРЖАВНОЇ АДМІНІСТРАЦІЇ)
УПРАВЛІННЯ З ПИТАНЬ РЕКЛАМИ

вул. Хрещатик, 36, м. Київ, 01001, тел. (044) 481 47 18, E-mail: reklama.kyiv@kyivcity.gov.ua
Контактний центр міста Києва (044) 15 51, Код ЄДРПОУ 41348526

ВИМОГА № 010057-26
від 14.10.2026 р.

Склав: головний спеціаліст Волощук Г.М.

(посада та ПІБ працівника відділу контролю та обліку рекламних засобів та вивісок)

На ім'я: ФІЗИЧНА ОСОБА-ПІДПРИЄМЕЦЬ ЗУБКОВА ТЕТЯНА ГЕННАДІЇВНА

(найменування юридичної особи або прізвище, ім'я, по батькові фізичної особи-підприємця)

Місцезнаходження згідно даних ЄДР: 61120, Харківська обл., м. Харків, вул. Гвардійців-Широнінців 67, кв. 28, тел.380662713420

(район, вулиця, № будинку, контактний телефон)

щодо усунення порушень Типових правил розміщення зовнішньої реклами, затверджених постановою Кабінету Міністрів України від 29.12.2003 №2067, Правил благоустрою міста Києва, затверджених рішенням Київської міської ради від 25.12.2008 № 1051/1051, Правил розміщення рекламних засобів у місті Києві, затверджених рішенням Київської міської ради від 20.04.2017 №223/2445, Порядку розміщення зовнішньої реклами в місті Києві, затвердженого розпорядженням виконавчого органу Київської міської ради (Київської міської державної адміністрації) від 05.02.2019 № 207 (далі – Порядок).

Порушення: Самовільно встановлений рекламний засіб (РЗ).
У зв'язку з цим, необхідно виконати зобов'язання, а саме: здійснити демонтаж рекламного засобу (далі - РЗ) типу: Спеціальна рекламна конструкція на фасаді будинку (будівлі).
Термін усунення порушення (строк добровільного виконання зобов'язання) до: 04.11.2026 р.
Примітка (№ РЗ): № 247146С

Про усунення зазначених порушень (виконання зобов'язання) необхідно повідомити Управління з питань реклами виконавчого органу Київської міської ради (Київської міської державної адміністрації) (далі – Управління) за адресою: 01001, м. Київ, вул. Хрещатик, 36, або 04070, м. Київ, Боричів узвіз, 8, тел. 481-47-18 в письмовій формі з фотофіксацією усунутих порушень.

У разі невиконання цієї вимоги (зобов'язання) у добровільному порядку, РЗ буде демонтований підпорядкованим Управлінню комунальним підприємством виконавчого органу Київради (Київської міської державної адміністрації) «Київреклама» (далі – КП «Київреклама») на підставі відповідного наказу Управління про демонтаж рекламних засобів. Після демонтажу РЗ, на Вас буде покладено обов'язок компенсації витрат, пов'язаних з демонтажем РЗ, його транспортуванням та подальшим зберіганням згідно затвердженого КП «Київреклама» кошторису (планової собівартості робіт з демонтажу рекламного засобу) у розмірі, що встановлений відносно типу РЗ, який був демонтований. З кошторисом витрат (плановою собівартістю робіт з демонтажу рекламного засобу) можна ознайомитись на офіційному веб-сайті КП «Київреклама» за посиланням: https://www.kyivreclama.kyiv.ua/demontazh/. Витрати на демонтаж РЗ можуть бути збільшені, якщо виконання заходів впливу (демонтажу) призведе до такого збільшення.

Вимога може бути оскаржена в порядку адміністративного судочинства до окружного адміністративного суду за вибором зобов'язаної особи за зареєстрованим у встановленому законом порядку місцем проживання (перебування, знаходження) цієї зобов'язаної особи або до окружного адміністративного суду за місцезнаходженням Управління протягом шестимісячного строку, який обчислюється з дня, коли особа дізналася або повинна була дізнатися про порушення своїх прав, свобод чи інтересів.

Вимогу склав: головний спеціаліст Волощук Г.М. _____

(посада, прізвище, ім'я, по батькові та підпис працівника відділу контролю та обліку рекламних засобів та вивісок)

Вимогу одержав _____

(посада, прізвище, ім'я, по батькові, підпис)

Увага: всю необхідну інформацію з питань оформлення РЗ можна знайти на офіційному веб-сайті Управління за посиланням: https://reklama.kyivcity.gov.ua/. Відповіді на найпопулярніші питання, які виникають при оформленні РЗ ви можете отримати скориставшись чат-ботом Управління за посиланням: https://t.me/kyivreklama_bot.

Відтермінування виконання цієї вимоги (зобов'язання) не передбачено нормативно-правовими актами.

АКТ обстеження
від 05.10.2026 р.

За результатами обстеження території міста Києва, за адресою: **Шевченківський р-н, вул. Обсерваторна, 13/15** виявлено порушення Типових правил розміщення зовнішньої реклами, затверджених постановою Кабінету Міністрів України від 29.12.2003 № 2067, Правил благоустрою міста Києва, затверджених рішенням Київської міської ради від 25.12.2008 № 1051/1051, Правил розміщення рекламних засобів у місті Києві, затверджених рішенням Київської міської ради від 20.04.2017 №223/2445, Порядку розміщення зовнішньої реклами в місті Києві, затвердженого розпорядженням виконавчого органу Київської міської ради (Київської міської державної адміністрації) від 05.02.2019 № 207 (далі – Порядок), а саме: розміщення рекламного засобу (далі – РЗ) типу: **Спеціальна рекламна конструкція на фасаді будинку (будівлі) - без виданого у встановленому порядку дозволу.**

Найменування юридичної особи або прізвище, ім'я, по батькові фізичної особи-підприємця, якій належить РЗ:
ФІЗИЧНА ОСОБА-ПІДПРИЄМЕЦЬ ЗУБКОВА ТЕТЯНА ГЕННАДІЇВНА

Примітка (№ РЗ): № 247146С

Акт підготував:
Провідний фахівець КП "Київреклама":
_____ **Золотар З.М.**

Акт підписав:
Начальник відділу обстежень та обліку рекламних засобів КП «Київреклама»:
_____ **Бондарчук А.П.**

Фотофіксація розміщення РЗ типу: Спеціальна рекламна конструкція на фасаді будинку (будівлі)

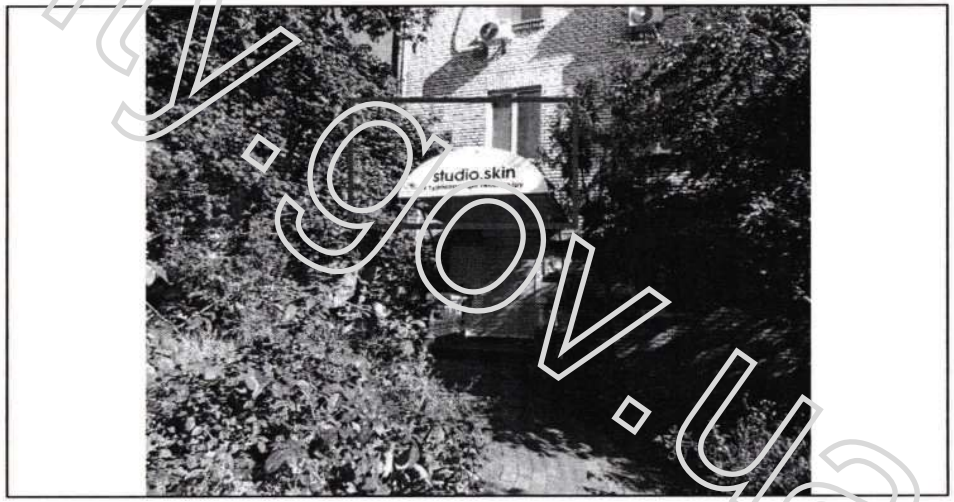

reklama.kyivcity.gov.ua

ВИКОНАВЧИЙ ОРГАН КИЇВСЬКОЇ МІСЬКОЇ РАДИ
(КИЇВСЬКОЇ МІСЬКОЇ ДЕРЖАВНОЇ АДМІНІСТРАЦІЇ)
УПРАВЛІННЯ З ПИТАНЬ РЕКЛАМИ

вул. Хрещатик, 36, м. Київ, 01001, тел. (044) 481 47 18, E-mail: reklama.kyiv@kyivcity.gov.ua
Контактний центр міста Києва (044) 15 51, Код ЄДРПОУ 41348526

ВИМОГА № 010058-26
від 14.10.2026 р.

Склав: головний спеціаліст Волощук Г.М.

(посада та ПІБ працівника відділу контролю та обліку рекламних засобів та вивісок)

На ім'я: ТОВАРИСТВО З ОБМЕЖЕНОЮ ВІДПОВІДАЛЬНІСТЮ "АВЕ ГОЛД"

(найменування юридичної особи або прізвище, ім'я, по батькові фізичної особи-підприємця)

Місцезнаходження згідно даних ЄДР: 07301, Київська обл., Вишгородський р-н, м. Вишгород, площа Шевченка Т., 2, тел.380674745335

(район, вулиця, № будинку, контактний телефон)

щодо усунення порушень Типових правил розміщення зовнішньої реклами, затверджених постановою Кабінету Міністрів України від 29.12.2003 №2067, Правил благоустрою міста Києва, затверджених рішенням Київської міської ради від 25.12.2008 № 1051/1051, Правил розміщення рекламних засобів у місті Києві, затверджених рішенням Київської міської ради від 20.04.2017 №223/2445, Порядку розміщення зовнішньої реклами в місті Києві, затвердженого розпорядженням виконавчого органу Київської міської ради (Київської міської державної адміністрації) від 05.02.2019 № 207 (далі – Порядок).

Порушення: Самовільно встановлений рекламний засіб (РЗ).
У зв'язку з цим, необхідно виконати зобов'язання, а саме: здійснити демонтаж рекламного засобу (далі - РЗ) типу: Спеціальна рекламна конструкція на фасаді будинку (будівлі).
Термін усунення порушення (строк добровільного виконання зобов'язання) до: 04.11.2026 р.
Примітка (№ РЗ): № 247369С

Про усунення зазначених порушень (виконання зобов'язання) необхідно повідомити Управління з питань реклами виконавчого органу Київської міської ради (Київської міської державної адміністрації) (далі – Управління) за адресою: 01001, м. Київ, вул. Хрещатик, 36, або 04070, м. Київ, Боричів узвіз, 8, тел. 481-47-18 в письмовій формі з фотофіксацією усунутих порушень.
У разі невиконання цієї вимоги (зобов'язання) у добровільному порядку, РЗ буде демонтований підпорядкованим Управлінню комунальним підприємством виконавчого органу Київради (Київської міської державної адміністрації) «Київреклама» (далі – КП «Київреклама») на підставі відповідного наказу Управління про демонтаж рекламних засобів. Після демонтажу РЗ, на Вас буде покладено обов'язок компенсації витрат, пов'язаних з демонтажем РЗ, його транспортуванням та подальшим зберіганням згідно затвердженого КП «Київреклама» кошторису (планової собівартості робіт з демонтажу рекламного засобу) у розмірі, що встановлений відносно типу РЗ, який був демонтований. З кошторисом витрат (плановою собівартістю робіт з демонтажу рекламного засобу) можна ознайомитись на офіційному веб-сайті КП «Київреклама» за посиланням: https://www.kyivreclama.kyiv.ua/demontazh/. Витрати на демонтаж РЗ можуть бути збільшені, якщо виконання заходів впливу (демонтажу) призведе до такого збільшення.
Вимога може бути оскаржена в порядку адміністративного судочинства до окружного адміністративного суду за вибором зобов'язаної особи за зареєстрованим у встановленому законом порядку місцем проживання (перебування, знаходження) цієї зобов'язаної особи або до окружного адміністративного суду за місцезнаходженням Управління протягом шестимісячного строку, який обчислюється з дня, коли особа дізналася або повинна була дізнатися про порушення своїх прав, свобод чи інтересів.

Вимогу склав: головний спеціаліст Волощук Г.М. _____

(посада, прізвище, ім'я, по батькові та підпис працівника відділу контролю та обліку рекламних засобів та вивісок)

Вимогу одержав _____

(посада, прізвище, ім'я, по батькові, підпис)

Увага: всю необхідну інформацію з питань оформлення РЗ можна знайти на офіційному веб-сайті Управління за посиланням: https://reklama.kyivcity.gov.ua/. Відповіді на найпопулярніші питання, які виникають при оформленні РЗ ви можете отримати скориставшись чат-ботом Управління за посиланням: https://t.me/kyivreklama_bot.
Відтермінування виконання цієї вимоги (зобов'язання) не передбачено нормативно-правовими актами.

АКТ обстеження
від 07.10.2026 р.

За результатами обстеження території міста Києва, за адресою: **Дніпровський р-н, просп. Броварський, 17** виявлено порушення Типових правил розміщення зовнішньої реклами, затверджених постановою Кабінету Міністрів України від 29.12.2003 № 2067, Правил благоустрою міста Києва, затверджених рішенням Київської міської ради від 25.12.2008 № 1051/1051, Правил розміщення рекламних засобів у місті Києві, затверджених рішенням Київської міської ради від 20.04.2017 №223/2445, Порядку розміщення зовнішньої реклами в місті Києві, затвердженого розпорядженням виконавчого органу Київської міської ради (Київської міської державної адміністрації) від 05.02.2019 № 207 (далі – Порядок), а саме: розміщення рекламного засобу (далі – РЗ) типу: **Спеціальна рекламна конструкція на фасаді будинку (будівлі) - без виданого у встановленому порядку дозволу.**
Найменування юридичної особи або прізвище, ім'я, по батькові фізичної особи-підприємця, який належить РЗ:
ТОВАРИСТВО З ОБМЕЖЕНОЮ ВІДПОВІДАЛЬНІСТЮ "АВЕ ГОЛД"

Примітка (№ РЗ): № 247369С

Акт підготував:
Провідний фахівець КП "Київреклама":
_____ **Марченко А.К.**

Акт підписав:
Начальник відділу обстежень та обліку рекламних засобів КП «Київреклама»:
_____ **Бондарчук А.П.**

Фотофіксація розміщення РЗ типу: Спеціальна рекламна конструкція на фасаді будинку (будівлі)



reklama.kyivcity.gov.ua

ВИКОНАВЧИЙ ОРГАН КИЇВСЬКОЇ МІСЬКОЇ РАДИ
(КИЇВСЬКОЇ МІСЬКОЇ ДЕРЖАВНОЇ АДМІНІСТРАЦІЇ)
УПРАВЛІННЯ З ПИТАНЬ РЕКЛАМИ

вул. Хрещатик, 36, м. Київ, 01001, тел. (044) 481 47 18, E-mail: reklama.kyiv@kyivcity.gov.ua
Контактний центр міста Києва (044) 15 51, Код ЄДРПОУ 41348526

ВИМОГА № 010059-26
від 14.10.2026 р.

Склав: головний спеціаліст Волощук Г.М.

(посада та ПІБ працівника відділу контролю та обліку рекламних засобів та вивісок)

На ім'я: ТОВАРИСТВО З ОБМЕЖЕНОЮ ВІДПОВІДАЛЬНІСТЮ "АВЕ ГОЛД"

(найменування юридичної особи або прізвище, ім'я, по батькові фізичної особи-підприємця)

Місцезнаходження згідно даних ЄДР: 07301, Київська обл., Вишгородський р-н, м. Вишгород, площа Шевченка Т., 2, тел.380674745335

(район, вулиця, № будинку, контактний телефон)

щодо усунення порушень Типових правил розміщення зовнішньої реклами, затверджених постановою Кабінету Міністрів України від 29.12.2003 №2067, Правил благоустрою міста Києва, затверджених рішенням Київської міської ради від 25.12.2008 № 1051/1051, Правил розміщення рекламних засобів у місті Києві, затверджених рішенням Київської міської ради від 20.04.2017 №223/2445, Порядку розміщення зовнішньої реклами в місті Києві, затвердженого розпорядженням виконавчого органу Київської міської ради (Київської міської державної адміністрації) від 05.02.2019 № 207 (далі - Порядок).

Порушення: Самовільно встановлений рекламний засіб (РЗ).
У зв'язку з цим, необхідно виконати зобов'язання, а саме: здійснити демонтаж рекламного засобу (далі - РЗ) типу: Спеціальна рекламна конструкція на фасаді будинку (будівлі).
Термін усунення порушення (строк добровільного виконання зобов'язання) до: 04.11.2026 р.
Примітка (№ РЗ): № 247273С

Про усунення зазначених порушень (виконання зобов'язання) необхідно повідомити Управління з питань реклами виконавчого органу Київської міської ради (Київської міської державної адміністрації) (далі – Управління) за адресою: 01001, м. Київ, вул. Хрещатик, 36, або 04070, м. Київ, Боричів узвіз, 8, тел. 481-47-18 в письмовій формі з фотофіксацією усунутих порушень.

У разі невиконання цієї вимоги (зобов'язання) у добровільному порядку, РЗ буде демонтований підпорядкованим Управлінню комунальним підприємством виконавчого органу Київради (Київської міської державної адміністрації) «Київреклама» (далі – КП «Київреклама») на підставі відповідного наказу Управління про демонтаж рекламних засобів. Після демонтажу РЗ, на Вас буде покладено обов'язок компенсації витрат, пов'язаних з демонтажем РЗ, його транспортуванням та подальшим зберіганням згідно затвердженого КП «Київреклама» кошторису (планової собівартості робіт з демонтажу рекламного засобу) у розмірі, що встановлений відносно типу РЗ, який був демонтований. З кошторисом витрат (плановою собівартістю робіт з демонтажу рекламного засобу) можна ознайомитись на офіційному веб-сайті КП «Київреклама» за посиланням: https://www.kyivreclama.kyiv.ua/demontazh/. Витрати на демонтаж РЗ можуть бути збільшені, якщо виконання заходів впливу (демонтажу) призведе до такого збільшення.

Вимога може бути оскаржена в порядку адміністративного судочинства до окружного адміністративного суду за вибором зобов'язаної особи за зареєстрованим у встановленому законом порядку місцем проживання (перебування, знаходження) цієї зобов'язаної особи або до окружного адміністративного суду за місцезнаходженням Управління протягом шестимісячного строку, який обчислюється з дня, коли особа дізналася або повинна була дізнатися про порушення своїх прав, свобод чи інтересів.

Вимогу склав: головний спеціаліст Волощук Г.М. _____

(посада, прізвище, ім'я, по батькові та підпис працівника відділу контролю та обліку рекламних засобів та вивісок)

Вимогу одержав _____

(посада, прізвище, ім'я, по батькові, підпис)

Увага: всю необхідну інформацію з питань оформлення РЗ можна знайти на офіційному веб-сайті Управління за посиланням: https://reklama.kyivcity.gov.ua/. Відповіді на найпопулярніші питання, які виникають при оформленні РЗ ви можете отримати скориставшись чат-ботом Управління за посиланням: https://t.me/kyivreklama_bot.

Відтермінування виконання цієї вимоги (зобов'язання) не передбачено нормативно-правовими актами.

АКТ обстеження
від 05.10.2026 р.

За результатами обстеження території міста Києва, за адресою: **Деснянський р-н, просп. Червоної Калини (Маяковського), 85** виявлено порушення Типових правил розміщення зовнішньої реклами, затверджених постановою Кабінету Міністрів України від 29.12.2003 № 2067, Правил благоустрою міста Києва, затверджених рішенням Київської міської ради від 25.12.2008 № 1051/1051, Правил розміщення рекламних засобів у місті Києві, затверджених рішенням Київської міської ради від 20.04.2017 №223/2445, Порядку розміщення зовнішньої реклами в місті Києві, затвердженого розпорядженням виконавчого органу Київської міської ради (Київської міської державної адміністрації) від 05.02.2019 № 207 (далі – Порядок), а саме: розміщення рекламного засобу (далі – РЗ) типу: **Спеціальна рекламна конструкція на фасаді будинку (будівлі) - без виданого у встановленому порядку дозволу.**

Найменування юридичної особи або прізвище, ім'я, по батькові фізичної особи-підприємця, якій належить РЗ:
ТОВАРИСТВО З ОБМЕЖЕНОЮ ВІДПОВІДАЛЬНІСТЮ "АВЕ ГОЛД"

Примітка (№ РЗ): № 247273С

Акт підготував:
Провідний фахівець КП "Київреклама":
_____ **Печериця Ю.М.**

Акт підписав:
Начальник відділу обстежень та обліку рекламних засобів КП «Київреклама»:
_____ **Бондарчук А.П.**

Фотофіксація розміщення РЗ типу: Спеціальна рекламна конструкція на фасаді будинку (будівлі)

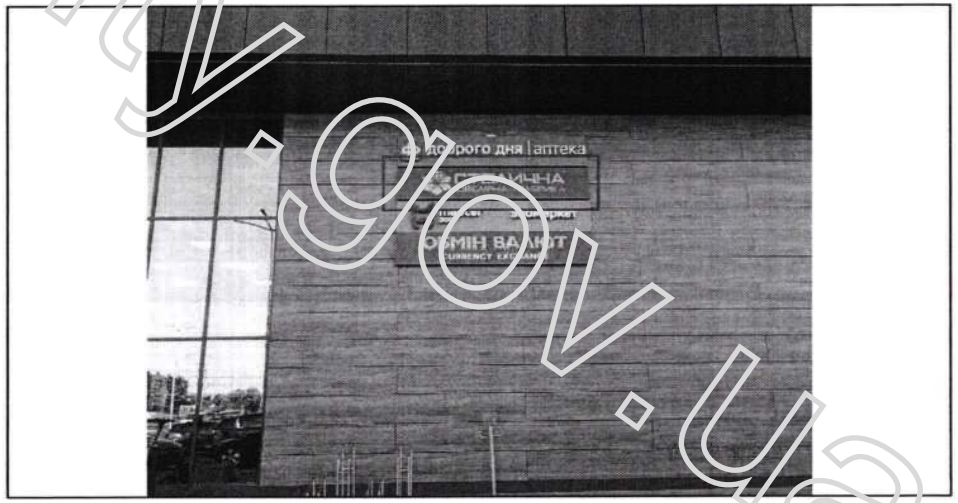

reklama.kyivcity.gov.ua

ВИКОНАВЧИЙ ОРГАН КИЇВСЬКОЇ МІСЬКОЇ РАДИ
(КИЇВСЬКОЇ МІСЬКОЇ ДЕРЖАВНОЇ АДМІНІСТРАЦІЇ)
УПРАВЛІННЯ З ПИТАНЬ РЕКЛАМИ

вул. Хрещатик, 36, м. Київ, 01001, тел. (044) 481 47 18, E-mail: reklama.kyiv@kyivcity.gov.ua
Контактний центр міста Києва (044) 15 51, Код ЄДРПОУ 41348526

ВИМОГА № 010060-26
від 14.10.2026 р.

Склав: головний спеціаліст Волощук Г.М.

(посада та ПІБ працівника відділу контролю та обліку рекламних засобів та вивісок)

На ім'я: ТОВАРИСТВО З ОБМЕЖЕНОЮ ВІДПОВІДАЛЬНІСТЮ "АВЕ ГОЛД"

(найменування юридичної особи або прізвище, ім'я, по батькові фізичної особи-підприємця)

Місцезнаходження згідно даних ЄДР: 07301, Київська обл., Вишгородський р-н, м. Вишгород, площа Шевченка Т., 2, тел.380674745335

(район, вулиця, № будинку, контактний телефон)

щодо усунення порушень Типових правил розміщення зовнішньої реклами, затверджених постановою Кабінету Міністрів України від 29.12.2003 №2067, Правил благоустрою міста Києва, затверджених рішенням Київської міської ради від 25.12.2008 № 1051/1051, Правил розміщення рекламних засобів у місті Києві, затверджених рішенням Київської міської ради від 20.04.2017 №223/2445, Порядку розміщення зовнішньої реклами в місті Києві, затвердженого розпорядженням виконавчого органу Київської міської ради (Київської міської державної адміністрації) від 05.02.2019 № 207 (далі – Порядок).

Порушення: Самовільно встановлений рекламний засіб (РЗ).
У зв'язку з цим, необхідно виконати зобов'язання, а саме: здійснити демонтаж рекламного засобу (далі - РЗ) типу: Спеціальна рекламна конструкція на фасаді будинку (будівлі).
Термін усунення порушення (строк добровільного виконання зобов'язання) до: 04.11.2026 р.
Примітка (№ РЗ): № 247345С

Про усунення зазначених порушень (виконання зобов'язання) необхідно повідомити Управління з питань реклами виконавчого органу Київської міської ради (Київської міської державної адміністрації) (далі – Управління) за адресою: 01001, м. Київ, вул. Хрещатик, 36, або 04070, м. Київ, Боричів узвіз, 8, тел. 481-47-18 в письмовій формі з фотофіксацією усунутих порушень.

У разі невиконання цієї вимоги (зобов'язання) у добровільному порядку, РЗ буде демонтований підпорядкованим Управлінню комунальним підприємством виконавчого органу Київради (Київської міської державної адміністрації) «Київреклама» (далі – КП «Київреклама») на підставі відповідного наказу Управління про демонтаж рекламних засобів. Після демонтажу РЗ, на Вас буде покладено обов'язок компенсації витрат, пов'язаних з демонтажем РЗ, його транспортуванням та подальшим зберіганням згідно затвердженого КП «Київреклама» кошторису (планової собівартості робіт з демонтажу рекламного засобу) у розмірі, що встановлений відносно типу РЗ, який був демонтований. З кошторисом витрат (плановою собівартістю робіт з демонтажу рекламного засобу) можна ознайомитись на офіційному веб-сайті КП «Київреклама» за посиланням: https://www.kyivreclama.kyiv.ua/demontazh/. Витрати на демонтаж РЗ можуть бути збільшені, якщо виконання заходів впливу (демонтажу) призведе до такого збільшення.

Вимога може бути оскаржена в порядку адміністративного судочинства до окружного адміністративного суду за вибором зобов'язаної особи за зареєстрованим у встановленому законом порядку місцем проживання (перебування, знаходження) цієї зобов'язаної особи або до окружного адміністративного суду за місцезнаходженням Управління протягом шестимісячного строку, який обчислюється з дня, коли особа дізналася або повинна була дізнатися про порушення своїх прав, свобод чи інтересів.

Вимогу склав: головний спеціаліст Волощук Г.М. _____

(посада, прізвище, ім'я, по батькові та підпис працівника відділу контролю та обліку рекламних засобів та вивісок)

Вимогу одержав _____

(посада, прізвище, ім'я, по батькові, підпис)

Увага: всю необхідну інформацію з питань оформлення РЗ можна знайти на офіційному веб-сайті Управління за посиланням: https://reklama.kyivcity.gov.ua/. Відповіді на найпопулярніші питання, які виникають при оформленні РЗ ви можете отримати скориставшись чат-ботом Управління за посиланням: https://t.me/kyivreklama_bot.

Відтермінування виконання цієї вимоги (зобов'язання) не передбачено нормативно-правовими актами.

АКТ обстеження
від 06.10.2026 р.

За результатами обстеження території міста Києва, за адресою: **Солом'янський р-н, просп. Лобановського Валерія (Червонозоряний), 4д** виявлено порушення Типових правил розміщення зовнішньої реклами, затверджених постановою Кабінету Міністрів України від 29.12.2003 № 2067, Правил благоустрою міста Києва, затверджених рішенням Київської міської ради від 25.12.2008 № 1051/1051, Правил розміщення рекламних засобів у місті Києві, затверджених рішенням Київської міської ради від 20.04.2017 №223/2445, Порядку розміщення зовнішньої реклами в місті Києві, затвердженого розпорядженням виконавчого органу Київської міської ради (Київської міської державної адміністрації) від 05.02.2019 № 207 (далі – Порядок), а саме: розміщення рекламного засобу (далі – РЗ) типу: **Спеціальна рекламна конструкція на фасаді будинку (будівлі) - без виданого у встановленому порядку дозволу.**

Найменування юридичної особи або прізвище, ім'я, по батькові фізичної особи-підприємця, якій належить РЗ:
ТОВАРИСТВО З ОБМЕЖЕНОЮ ВІДПОВІДАЛЬНІСТЮ "АВЕ ГОЛД"

Примітка (№ РЗ): № 247345С

Акт підготував:
Провідний фахівець КП "Київреклама":
_____ **Левчун Ю.В.**

Акт підписав:
Начальник відділу обстежень та обліку рекламних засобів КП «Київреклама»:
_____ **Бондарчук А.П.**

Фотофіксація розміщення РЗ типу: Спеціальна рекламна конструкція на фасаді будинку (будівлі)



reklama.kyivcity.gov.ua

ВИКОНАВЧИЙ ОРГАН КИЇВСЬКОЇ МІСЬКОЇ РАДИ
(КИЇВСЬКОЇ МІСЬКОЇ ДЕРЖАВНОЇ АДМІНІСТРАЦІЇ)
УПРАВЛІННЯ З ПИТАНЬ РЕКЛАМИ

вул. Хрещатик, 36, м. Київ, 01001, тел. (044) 481 47 18, E-mail: reklama.kyiv@kyivcity.gov.ua
Контактний центр міста Києва (044) 15 51, Код ЄДРПОУ 41348526

ВИМОГА № 010061-26
від 14.10.2026 р.

Склав: головний спеціаліст Волощук Г.М.

(посада та ПІБ працівника відділу контролю та обліку рекламних засобів та вивісок)

На ім'я: ФІЗИЧНА ОСОБА-ПІДПРИЄМЕЦЬ ДУБОВИК ЄВГЕНІЙ ВАЛЕРІЙОВИЧ

(найменування юридичної особи або прізвище, ім'я, по батькові фізичної особи-підприємця)

Місцезнаходження згідно даних ЄДР: 08200, Київська обл., м. Ірпінь, вул.8 Березня, 25, корпус А, тел.380937246463

(район, вулиця, № будинку, контактний телефон)

щодо усунення порушень Типових правил розміщення зовнішньої реклами, затверджених постановою Кабінету Міністрів України від 29.12.2003 №2067, Правил благоустрою міста Києва, затверджених рішенням Київської міської ради від 25.12.2008 № 1051/1051, Правил розміщення рекламних засобів у місті Києві, затверджених рішенням Київської міської ради від 20.04.2017 №223/2445, Порядку розміщення зовнішньої реклами в місті Києві, затвердженого розпорядженням виконавчого органу Київської міської ради (Київської міської державної адміністрації) від 05.02.2019 № 207 (далі – Порядок).

Порушення: Самовільно встановлений рекламний засіб (РЗ).
У зв'язку з цим, необхідно виконати зобов'язання, а саме: здійснити демонтаж рекламного засобу (далі - РЗ) типу: Банер, панно на фасаді будинку (будівлі).
Термін усунення порушення (строк добровільного виконання зобов'язання) до: 04.11.2026 р.
Примітка (№ РЗ): № 247162С

Про усунення зазначених порушень (виконання зобов'язання) необхідно повідомити Управління з питань реклами виконавчого органу Київської міської ради (Київської міської державної адміністрації) (далі – Управління) за адресою: 01001, м. Київ, вул. Хрещатик, 36, або 04070, м. Київ, Боричів узвіз, 8, тел. 481-47-18 в письмовій формі з фотофіксацією усунутих порушень.
У разі невиконання цієї вимоги (зобов'язання) у добровільному порядку, РЗ буде демонтований підпорядкованим Управлінню комунальним підприємством виконавчого органу Київради (Київської міської державної адміністрації) «Київреклама» (далі – КП «Київреклама») на підставі відповідного наказу Управління про демонтаж рекламних засобів. Після демонтажу РЗ, на Вас буде покладено обов'язок компенсації витрат, пов'язаних з демонтажем РЗ, його транспортуванням та подальшим зберіганням згідно затвердженого КП «Київреклама» кошторису (планової собівартості робіт з демонтажу рекламного засобу) у розмірі, що встановлений відносно типу РЗ, який був демонтований. З кошторисом витрат (плановою собівартістю робіт з демонтажу рекламного засобу) можна ознайомитись на офіційному веб-сайті КП «Київреклама» за посиланням: https://www.kyivreclama.kyiv.ua/demontazh/. Витрати на демонтаж РЗ можуть бути збільшені, якщо виконання заходів впливу (демонтажу) призведе до такого збільшення.
Вимога може бути оскаржена в порядку адміністративного судочинства до окружного адміністративного суду за вибором зобов'язаної особи за зареєстрованим у встановленому законом порядку місцем проживання (перебування, знаходження) цієї зобов'язаної особи або до окружного адміністративного суду за місцезнаходженням Управління протягом шестимісячного строку, який обчислюється з дня, коли особа дізналася або повинна була дізнатися про порушення своїх прав, свобод чи інтересів.

Вимогу склав: головний спеціаліст Волощук Г.М. _____
(посада, прізвище, ім'я, по батькові та підпис працівника відділу контролю та обліку рекламних засобів та вивісок)

Вимогу одержав _____
(посада, прізвище, ім'я, по батькові, підпис)

Увага: всю необхідну інформацію з питань оформлення РЗ можна знайти на офіційному веб-сайті Управління за посиланням: https://reklama.kyivcity.gov.ua/. Відповіді на найпопулярніші питання, які виникають при оформленні РЗ ви можете отримати скориставшись чат-ботом Управління за посиланням: https://t.me/kyivreklama_bot.
Відтермінування виконання цієї вимоги (зобов'язання) не передбачено нормативно-правовими актами.

АКТ обстеження
від 05.10.2026 р.

За результатами обстеження території міста Києва, за адресою: **Шевченківський р-н, вул. Обсерваторна, 13/15** виявлено порушення Типових правил розміщення зовнішньої реклами, затверджених постановою Кабінету Міністрів України від 29.12.2003 № 2067, Правил благоустрою міста Києва, затверджених рішенням Київської міської ради від 25.12.2008 № 1051/1051, Правил розміщення рекламних засобів у місті Києві, затверджених рішенням Київської міської ради від 20.04.2017 №223/2445, Порядку розміщення зовнішньої реклами в місті Києві, затвердженого розпорядженням виконавчого органу Київської міської ради (Київської міської державної адміністрації) від 05.02.2019 № 207 (далі – Порядок), а саме: розміщення рекламного засобу (далі – РЗ) типу: **Банер, панно на фасаді будинку (будівлі) - без виданого у встановленому порядку дозволу.**
Найменування юридичної особи або прізвище, ім'я, по батькові фізичної особи-підприємця, якій належить РЗ:
ФІЗИЧНА ОСОБА-ПІДПРИЄМЕЦЬ ДУБОВИК ЄВГЕНІЙ ВАЛЕРІЙОВИЧ

Примітка (№ РЗ): № 247162С

Акт підготував:
Провідний фахівець КП "Київреклама":
_____ **Золотар З.М.**

Акт підписав:
Начальник відділу обстежень та обліку рекламних засобів КП «Київреклама»:
_____ **Бондарчук А.П.**

Фотофіксація розміщення РЗ типу: Банер, панно на фасаді будинку (будівлі)

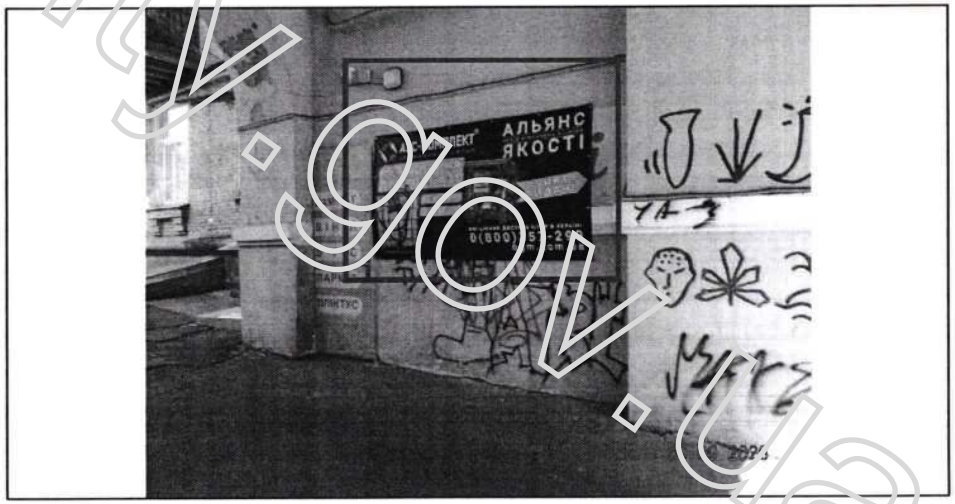

reklama.kyivcity.gov.ua

ВИКОНАВЧИЙ ОРГАН КИЇВСЬКОЇ МІСЬКОЇ РАДИ
(КИЇВСЬКОЇ МІСЬКОЇ ДЕРЖАВНОЇ АДМІНІСТРАЦІЇ)
УПРАВЛІННЯ З ПИТАНЬ РЕКЛАМИ

вул. Хрещатик, 36, м. Київ, 01001, тел. (044) 481 47 18, E-mail: reklama.kyiv@kyivcity.gov.ua
Контактний центр міста Києва (044) 15 51, Код ЄДРПОУ 41348526

ВИМОГА № 010062-26
від 14.10.2026 р.

Склав: головний спеціаліст Волощук Г.М.

(посада та ПІБ працівника відділу контролю та обліку рекламних засобів та вивісок)

На ім'я: ТОВАРИСТВО З ОБМЕЖЕНОЮ ВІДПОВІДАЛЬНІСТЮ "ЗОЛОТО СТОЛИЦІ"

(найменування юридичної особи або прізвище, ім'я, по батькові фізичної особи-підприємця)

Місцезнаходження згідно даних ЄДР: 07301, Київська обл., Вишгородський р-н, м. Вишгород, площа Шевченка Т., 2, тел.380673809455

(район, вулиця, № будинку, контактний телефон)

щодо усунення порушень Типових правил розміщення зовнішньої реклами, затверджених постановою Кабінету Міністрів України від 29.12.2003 №2067, Правил благоустрою міста Києва, затверджених рішенням Київської міської ради від 25.12.2008 № 1051/1051, Правил розміщення рекламних засобів у місті Києві, затверджених рішенням Київської міської ради від 20.04.2017 №223/2445, Порядку розміщення зовнішньої реклами в місті Києві, затвердженого розпорядженням виконавчого органу Київської міської ради (Київської міської державної адміністрації) від 05.02.2019 № 207 (далі – Порядок).

Порушення: Самовільно встановлений рекламний засіб (РЗ).
У зв'язку з цим, необхідно виконати зобов'язання, а саме: здійснити демонтаж рекламного засобу (далі - РЗ) типу: Спеціальна рекламна конструкція на фасаді будинку (будівлі).
Термін усунення порушення (строк добровільного виконання зобов'язання) до: 04.11.2026 р.
Примітка (№ РЗ): № 247331С

Про усунення зазначених порушень (виконання зобов'язання) необхідно повідомити Управління з питань реклами виконавчого органу Київської міської ради (Київської міської державної адміністрації) (далі – Управління) за адресою: 01001, м. Київ, вул. Хрещатик, 36, або 04070, м. Київ, Боричів узвіз, 8, тел. 481-47-18 в письмовій формі з фотофіксацією усунутих порушень.

У разі невиконання цієї вимоги (зобов'язання) у добровільному порядку, РЗ буде демонтований підпорядкованим Управлінню комунальним підприємством виконавчого органу Київради (Київської міської державної адміністрації) «Київреклама» (далі – КП «Київреклама») на підставі відповідного наказу Управління про демонтаж рекламних засобів. Після демонтажу РЗ, на Вас буде покладено обов'язок компенсації витрат, пов'язаних з демонтажем РЗ, його транспортуванням та подальшим зберіганням згідно затвердженого КП «Київреклама» кошторису (планової собівартості робіт з демонтажу рекламного засобу) у розмірі, що встановлений відносно типу РЗ, який був демонтований. З кошторисом витрат (плановою собівартістю робіт з демонтажу рекламного засобу) можна ознайомитись на офіційному веб-сайті КП «Київреклама» за посиланням: https://www.kyivreclama.kyiv.ua/demontazh/. Витрати на демонтаж РЗ можуть бути збільшені, якщо виконання заходів впливу (демонтажу) призведе до такого збільшення.

Вимога може бути оскаржена в порядку адміністративного судочинства до окружного адміністративного суду за вибором зобов'язаної особи за зареєстрованим у встановленому законом порядку місцем проживання (перебування, знаходження) цієї зобов'язаної особи або до окружного адміністративного суду за місцезнаходженням Управління протягом шестимісячного строку, який обчислюється з дня, коли особа дізналася або повинна була дізнатися про порушення своїх прав, свобод чи інтересів.

Вимогу склав: головний спеціаліст Волощук Г.М. _____

(посада, прізвище, ім'я, по батькові та підпис працівника відділу контролю та обліку рекламних засобів та вивісок)

Вимогу одержав _____

(посада, прізвище, ім'я, по батькові, підпис)

Увага: всю необхідну інформацію з питань оформлення РЗ можна знайти на офіційному веб-сайті Управління за посиланням: https://reklama.kyivcity.gov.ua/. Відповіді на найпопулярніші питання, які виникають при оформленні РЗ ви можете отримати скориставшись чат-ботом Управління за посиланням: https://t.me/kyivreklama_bot.

Відтермінування виконання цієї вимоги (зобов'язання) не передбачено нормативно-правовими актами.

АКТ обстеження
від 06.10.2026 р.

За результатами обстеження території міста Києва, за адресою: **Святошинський р-н, вул. Святошинська, 3** виявлено порушення Типових правил розміщення зовнішньої реклами, затверджених постановою Кабінету Міністрів України від 29.12.2003 № 2067, Правил благоустрою міста Києва, затверджених рішенням Київської міської ради від 25.12.2008 № 1051/1051, Правил розміщення рекламних засобів у місті Києві, затверджених рішенням Київської міської ради від 20.04.2017 №223/2445, Порядку розміщення зовнішньої реклами в місті Києві, затвердженого розпорядженням виконавчого органу Київської міської ради (Київської міської державної адміністрації) від 05.02.2019 № 207 (далі – Порядок), а саме: розміщення рекламного засобу (далі – РЗ) типу: **Спеціальна рекламна конструкція на фасаді будинку (будівлі) - без виданого у встановленому порядку дозволу.**
Найменування юридичної особи або прізвище, ім'я, по батькові фізичної особи-підприємця, якій належить РЗ:
ТОВАРИСТВО З ОБМЕЖЕНОЮ ВІДПОВІДАЛЬНІСТЮ "ЗОЛОТО СТОЛИЦІ"

Примітка (№ РЗ): № 247331С

Акт підготував:
Провідний фахівець КП "Київреклама":
_____ **Олійник А.І.**

Акт підписав:
Начальник відділу обстежень та обліку рекламних засобів КП «Київреклама»:
_____ **Бондарчук А.П.**

Фотофіксація розміщення РЗ типу: Спеціальна рекламна конструкція на фасаді будинку (будівлі)

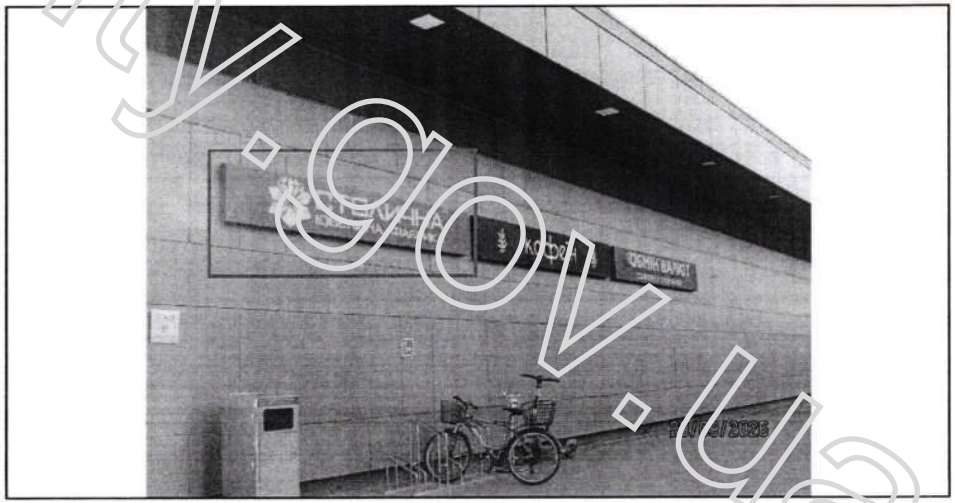

reklama.kyivcity.gov.ua

ВИКОНАВЧИЙ ОРГАН КИЇВСЬКОЇ МІСЬКОЇ РАДИ
(КИЇВСЬКОЇ МІСЬКОЇ ДЕРЖАВНОЇ АДМІНІСТРАЦІЇ)
УПРАВЛІННЯ З ПИТАНЬ РЕКЛАМИ

вул. Хрещатик, 36, м. Київ, 01001, тел. (044) 481 47 18, E-mail: reklama.kyiv@kyivcity.gov.ua
Контактний центр міста Києва (044) 15 51, Код ЄДРПОУ 41348526

ВИМОГА № 010063-26
від 14.10.2026 р.

Склав: головний спеціаліст Волощук Г.М.

(посада та ПІБ працівника відділу контролю та обліку рекламних засобів та вивісок)

На ім'я: ТОВАРИСТВО З ОБМЕЖЕНОЮ ВІДПОВІДАЛЬНІСТЮ "ТРІОЛАН"

(найменування юридичної особи або прізвище, ім'я, по батькові фізичної особи-підприємця)

Місцезнаходження згідно даних ЄДР: 04116, м. Київ, вул. Старовокзальна, 26, тел.380442478821

(район, вулиця, № будинку, контактний телефон)

щодо усунення порушень Типових правил розміщення зовнішньої реклами, затверджених постановою Кабінету Міністрів України від 29.12.2003 №2067, Правил благоустрою міста Києва, затверджених рішенням Київської міської ради від 25.12.2008 № 1051/1051, Правил розміщення рекламних засобів у місті Києві, затверджених рішенням Київської міської ради від 20.04.2017 №223/2445, Порядку розміщення зовнішньої реклами в місті Києві, затвердженого розпорядженням виконавчого органу Київської міської ради (Київської міської державної адміністрації) від 05.02.2019 № 207 (далі – Порядок).

Порушення: Самовільно встановлений рекламний засіб (РЗ).
У зв'язку з цим, необхідно виконати зобов'язання, а саме: здійснити демонтаж рекламного засобу (далі - РЗ) типу: Банер, панно на фасаді будинку (будівлі).
Термін усунення порушення (строк добровільного виконання зобов'язання) до: 04.11.2026 р.
Примітка (№ РЗ): № 201685С

Про усунення зазначених порушень (виконання зобов'язання) необхідно повідомити Управління з питань реклами виконавчого органу Київської міської ради (Київської міської державної адміністрації) (далі – Управління) за адресою: 01001, м. Київ, вул. Хрещатик, 36, або 04070, м. Київ, Боричів узвіз, 8, тел. 481-47-18 в письмовій формі з фотофіксацією усунутих порушень.

У разі невиконання цієї вимоги (зобов'язання) у добровільному порядку, РЗ буде демонтований підпорядкованим Управлінню комунальним підприємством виконавчого органу Київради (Київської міської державної адміністрації) «Київреклама» (далі – КП «Київреклама») на підставі відповідного наказу Управління про демонтаж рекламних засобів. Після демонтажу РЗ, на Вас буде покладено обов'язок компенсації витрат, пов'язаних з демонтажем РЗ, його транспортуванням та подальшим зберіганням згідно затвердженого КП «Київреклама» кошторису (планової собівартості робіт з демонтажу рекламного засобу) у розмірі, що встановлений відносно типу РЗ, який був демонтований. З кошторисом витрат (плановою собівартістю робіт з демонтажу рекламного засобу) можна ознайомитись на офіційному веб-сайті КП «Київреклама» за посиланням: https://www.kyivreclama.kyiv.ua/demontazh/. Витрати на демонтаж РЗ можуть бути збільшені, якщо виконання заходів впливу (демонтажу) призведе до такого збільшення.

Вимога може бути оскаржена в порядку адміністративного судочинства до окружного адміністративного суду за вибором зобов'язаної особи за зареєстрованим у встановленому законом порядку місцем проживання (перебування, знаходження) цієї зобов'язаної особи або до окружного адміністративного суду за місцезнаходженням Управління протягом шестимісячного строку, який обчислюється з дня, коли особа дізналася або повинна була дізнатися про порушення своїх прав, свобод чи інтересів.

Вимогу склав: головний спеціаліст Волощук Г.М. _____
(посада, прізвище, ім'я, по батькові та підпис працівника відділу контролю та обліку рекламних засобів та вивісок)

Вимогу одержав _____
(посада, прізвище, ім'я, по батькові, підпис)

Увага: всю необхідну інформацію з питань оформлення РЗ можна знайти на офіційному веб-сайті Управління за посиланням: https://reklama.kyivcity.gov.ua/. Відповіді на найпопулярніші питання, які виникають при оформленні РЗ ви можете отримати скориставшись чат-ботом Управління за посиланням: https://t.me/kyivreklama_bot.
Відтермінування виконання цієї вимоги (зобов'язання) не передбачено нормативно-правовими актами.

АКТ обстеження
від 06.10.2026 р.

За результатами обстеження території міста Києва, за адресою: **Деснянський р-н, вул. Оноре де Бальзака, 66** виявлено порушення Типових правил розміщення зовнішньої реклами, затверджених постановою Кабінету Міністрів України від 29.12.2003 № 2067, Правил благоустрою міста Києва, затверджених рішенням Київської міської ради від 25.12.2008 № 1051/1051, Правил розміщення рекламних засобів у місті Києві, затверджених рішенням Київської міської ради від 20.04.2017 №223/2445, Порядку розміщення зовнішньої реклами в місті Києві, затвердженого розпорядженням виконавчого органу Київської міської ради (Київської міської державної адміністрації) від 05.02.2019 № 207 (далі – Порядок), а саме: розміщення рекламного засобу (далі – РЗ) типу: **Банер, панно на фасаді будинку (будівлі) - без виданого у встановленому порядку дозволу.**
Найменування юридичної особи або прізвище, ім'я, по батькові фізичної особи-підприємця, якій належить РЗ:
ТОВАРИСТВО З ОБМЕЖЕНОЮ ВІДПОВІДАЛЬНІСТЮ "ТРІОЛАН"

Примітка (№ РЗ): № 201685С

Акт підготував:
Провідний фахівець КП "Київреклама":
_____ **Печериця Ю.М.**

Акт підписав:
Начальник відділу обстежень та обліку рекламних засобів КП «Київреклама»:
_____ **Бондарчук А.П.**

Фотофіксація розміщення РЗ типу: Банер, панно на фасаді будинку (будівлі)



reklama.kyivcity.gov.ua

ВИКОНАВЧИЙ ОРГАН КИЇВСЬКОЇ МІСЬКОЇ РАДИ
(КИЇВСЬКОЇ МІСЬКОЇ ДЕРЖАВНОЇ АДМІНІСТРАЦІЇ)
УПРАВЛІННЯ З ПИТАНЬ РЕКЛАМИ

вул. Хрещатик, 36, м. Київ, 01001, тел. (044) 481 47 18, E-mail: reklama.kyiv@kyivcity.gov.ua
Контактний центр міста Києва (044) 15 51, Код ЄДРПОУ 41348526

ВИМОГА № 010064-26
від 14.10.2026 р.

Склав: головний спеціаліст Волощук Г.М.

(посада та ПІБ працівника відділу контролю та обліку рекламних засобів та вивісок)

На ім'я: ТОВАРИСТВО З ОБМЕЖЕНОЮ ВІДПОВІДАЛЬНІСТЮ "ТРІОЛАН"

(найменування юридичної особи або прізвище, ім'я, по батькові фізичної особи-підприємця)

Місцезнаходження згідно даних ЄДР: 04116, м. Київ, вул. Старонавська, 26, тел.380442478821

(район, вулиця, № будинку, контактний телефон)

щодо усунення порушень Типових правил розміщення зовнішньої реклами, затверджених постановою Кабінету Міністрів України від 29.12.2003 №2067, Правил благоустрою міста Києва, затверджених рішенням Київської міської ради від 25.12.2008 № 1051/1051, Правил розміщення рекламних засобів у місті Києві, затверджених рішенням Київської міської ради від 20.04.2017 №223/2445, Порядку розміщення зовнішньої реклами в місті Києві, затвердженого розпорядженням виконавчого органу Київської міської ради (Київської міської державної адміністрації) від 05.02.2019 № 207 (далі Порядок).

Порушення: Самовільно встановлений рекламний засіб (РЗ).
У зв'язку з цим, необхідно виконати зобов'язання, а саме: здійснити демонтаж рекламного засобу (далі - РЗ) типу: Спеціальна рекламна конструкція на фасаді будинку (будівлі).
Термін усунення порушення (строк добровільного виконання зобов'язання) до: 04.11.2026 р.
Примітка (№ РЗ): № 247269С

Про усунення зазначених порушень (виконання зобов'язання) необхідно повідомити Управління з питань реклами виконавчого органу Київської міської ради (Київської міської державної адміністрації) (далі – Управління) за адресою: 01001, м. Київ, вул. Хрещатик, 36, або 04070, м. Київ, Боричів узвіз, 8, тел. 481-47-18 в письмовій формі з фотофіксацією усунутих порушень.

У разі невиконання цієї вимоги (зобов'язання) у добровільному порядку, РЗ буде демонтований підпорядкованим Управлінню комунальним підприємством виконавчого органу Київради (Київської міської державної адміністрації) «Київреклама» (далі – КП «Київреклама») на підставі відповідного наказу Управління про демонтаж рекламних засобів. Після демонтажу РЗ, на Вас буде покладено обов'язок компенсації витрат, пов'язаних з демонтажем РЗ, його транспортуванням та подальшим зберіганням згідно затвердженого КП «Київреклама» кошторису (планової собівартості робіт з демонтажу рекламного засобу) у розмірі, що встановлений відносно типу РЗ, який був демонтований. З кошторисом витрат (плановою собівартістю робіт з демонтажу рекламного засобу) можна ознайомитись на офіційному веб-сайті КП «Київреклама» за посиланням: https://www.kyivreclama.kyiv.ua/demontazh/. Витрати на демонтаж РЗ можуть бути збільшені, якщо виконання заходів впливу (демонтажу) призведе до такого збільшення.

Вимога може бути оскаржена в порядку адміністративного судочинства до окружного адміністративного суду за вибором зобов'язаної особи за зареєстрованим у встановленому законом порядку місцем проживання (перебування, знаходження) цієї зобов'язаної особи або до окружного адміністративного суду за місцезнаходженням Управління протягом шестимісячного строку, який обчислюється з дня, коли особа дізналася або повинна була дізнатися про порушення своїх прав, свобод чи інтересів.

Вимогу склав: головний спеціаліст Волощук Г.М. _____

(посада, прізвище, ім'я, по батькові та підпис працівника відділу контролю та обліку рекламних засобів та вивісок)

Вимогу одержав _____

(посада, прізвище, ім'я, по батькові, підпис)

Увага: всю необхідну інформацію з питань оформлення РЗ можна знайти на офіційному веб-сайті Управління за посиланням: https://reklama.kyivcity.gov.ua/. Відповіді на найпопулярніші питання, які виникають при оформленні РЗ ви можете отримати скориставшись чат-ботом Управління за посиланням: https://t.me/kyivreklama_bot.

Відтермінування виконання цієї вимоги (зобов'язання) не передбачено нормативно-правовими актами.

АКТ обстеження
від 06.10.2026 р.

За результатами обстеження території міста Києва, за адресою: **Деснянський р-н, вул. Оноре де Бальзака, 66** виявлено порушення Типових правил розміщення зовнішньої реклами, затверджених постановою Кабінету Міністрів України від 29.12.2003 № 2067, Правил благоустрою міста Києва, затверджених рішенням Київської міської ради від 25.12.2008 № 1051/1051, Правил розміщення рекламних засобів у місті Києві, затверджених рішенням Київської міської ради від 20.04.2017 №223/2445, Порядку розміщення зовнішньої реклами в місті Києві, затвердженого розпорядженням виконавчого органу Київської міської ради (Київської міської державної адміністрації) від 05.02.2019 № 207 (далі – Порядок), а саме: розміщення рекламного засобу (далі – РЗ) типу: **Спеціальна рекламна конструкція на фасаді будинку (будівлі) - без виданого у встановленому порядку дозволу.**

Найменування юридичної особи або прізвище, ім'я, по батькові фізичної особи-підприємця, якій належить РЗ:
ТОВАРИСТВО З ОБМЕЖЕНОЮ ВІДПОВІДАЛЬНІСТЮ "ТРІОЛАН"

Примітка (№ РЗ): № 247269С

Акт підготував:
Провідний фахівець КП "Київреклама":
_____ **Печериця Ю.М.**

Акт підписав:
Начальник відділу обстежень та обліку рекламних засобів КП «Київреклама»:
_____ **Бондарчук А.П.**

Фотофіксація розміщення РЗ типу: Спеціальна рекламна конструкція на фасаді будинку (будівлі)

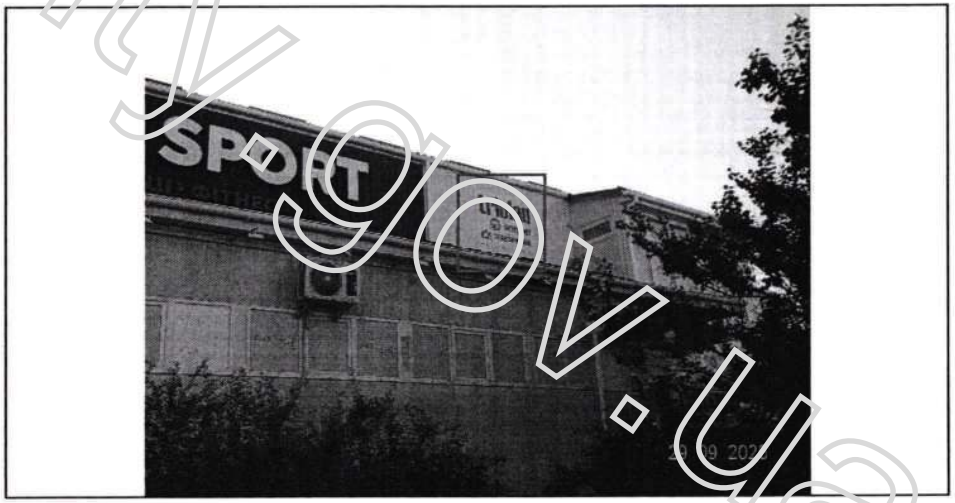

reklama.kyivcity.gov.ua

ВИКОНАВЧИЙ ОРГАН КИЇВСЬКОЇ МІСЬКОЇ РАДИ
(КИЇВСЬКОЇ МІСЬКОЇ ДЕРЖАВНОЇ АДМІНІСТРАЦІЇ)
УПРАВЛІННЯ З ПИТАНЬ РЕКЛАМИ

вул. Хрещатик, 36, м. Київ, 01001, тел. (044) 481 47 18, E-mail: reklama.kyiv@kyivcity.gov.ua
Контактний центр міста Києва (044) 15 51, Код ЄДРПОУ 41348526

ВИМОГА № 010065-26
від 14.10.2026 р.

Склав: головний спеціаліст Волощук Г.М.

(посада та ПІБ працівника відділу контролю та обліку рекламних засобів та вивісок)

На ім'я: ТОВАРИСТВО З ОБМЕЖЕНОЮ ВІДПОВІДАЛЬНІСТЮ "ТРІОЛАН"

(найменування юридичної особи або прізвище, ім'я, по батькові фізичної особи-підприємця)

Місцезнаходження згідно даних ЄДР: 04116, м. Київ, вул. Старокиївська, 26, тел.380442478821

(район, вулиця, № будинку, контактний телефон)

щодо усунення порушень Типових правил розміщення зовнішньої реклами, затверджених постановою Кабінету Міністрів України від 29.12.2003 №2067, Правил благоустрою міста Києва, затверджених рішенням Київської міської ради від 25.12.2008 № 1051/1051, Правил розміщення рекламних засобів у місті Києві, затверджених рішенням Київської міської ради від 20.04.2017 №223/2445, Порядку розміщення зовнішньої реклами в місті Києві, затвердженого розпорядженням виконавчого органу Київської міської ради (Київської міської державної адміністрації) від 05.02.2019 № 207 (далі – Порядок).

Порушення: Самовільно встановлений рекламний засіб (РЗ).
У зв'язку з цим, необхідно виконати зобов'язання, а саме: здійснити демонтаж рекламного засобу (далі - РЗ) типу: Спеціальна рекламна конструкція на фасаді будинку (будівлі).
Термін усунення порушення (строк добровільного виконання зобов'язання) до: 04.11.2026 р.
Примітка (№ РЗ): № 247263С

Про усунення зазначених порушень (виконання зобов'язання) необхідно повідомити Управління з питань реклами виконавчого органу Київської міської ради (Київської міської державної адміністрації) (далі – Управління) за адресою: 01001, м. Київ, вул. Хрещатик, 36, або 04070, м. Київ, Боричів узвіз, 8, тел. 481-47-18 в письмовій формі з фотофіксацією усунутих порушень.

У разі невиконання цієї вимоги (зобов'язання) у добровільному порядку, РЗ буде демонтований підпорядкованим Управлінню комунальним підприємством виконавчого органу Київради (Київської міської державної адміністрації) «Київреклама» (далі – КП «Київреклама») на підставі відповідного наказу Управління про демонтаж рекламних засобів. Після демонтажу РЗ, на Вас буде покладено обов'язок компенсації витрат, пов'язаних з демонтажем РЗ, його транспортуванням та подальшим зберіганням згідно затвердженого КП «Київреклама» кошторису (планової собівартості робіт з демонтажу рекламного засобу) у розмірі, що встановлений відносно типу РЗ, який був демонтований. З кошторисом витрат (плановою собівартістю робіт з демонтажу рекламного засобу) можна ознайомитись на офіційному веб-сайті КП «Київреклама» за посиланням: https://www.kyivreclama.kyiv.ua/demontazh/. Витрати на демонтаж РЗ можуть бути збільшені, якщо виконання заходів впливу (демонтажу) призведе до такого збільшення.

Вимога може бути оскаржена в порядку адміністративного судочинства до окружного адміністративного суду за вибором зобов'язаної особи за зареєстрованим у встановленому законом порядку місцем проживання (перебування, знаходження) цієї зобов'язаної особи або до окружного адміністративного суду за місцезнаходженням Управління протягом шестимісячного строку, який обчислюється з дня, коли особа дізналася або повинна була дізнатися про порушення своїх прав, свобод чи інтересів.

Вимогу склав: головний спеціаліст Волощук Г.М. _____
(посада, прізвище, ім'я, по батькові та підпис працівника відділу контролю та обліку рекламних засобів та вивісок)

Вимогу одержав _____
(посада, прізвище, ім'я, по батькові, підпис)

Увага: всю необхідну інформацію з питань оформлення РЗ можна знайти на офіційному веб-сайті Управління за посиланням: https://reklama.kyivcity.gov.ua/. Відповіді на найпопулярніші питання, які виникають при оформленні РЗ ви можете отримати скориставшись чат-ботом Управління за посиланням: https://t.me/kyivreklama_bot.
Відтермінування виконання цієї вимоги (зобов'язання) не передбачено нормативно-правовими актами.

АКТ обстеження
від 06.10.2026 р.

За результатами обстеження території міста Києва, за адресою: **Деснянський р-н, вул. Оноре де Бальзака, 66** виявлено порушення Типових правил розміщення зовнішньої реклами, затверджених постановою Кабінету Міністрів України від 29.12.2003 № 2067, Правил благоустрою міста Києва, затверджених рішенням Київської міської ради від 25.12.2008 № 1051/1051, Правил розміщення рекламних засобів у місті Києві, затверджених рішенням Київської міської ради від 20.04.2017 №223/2445, Порядку розміщення зовнішньої реклами в місті Києві, затвердженого розпорядженням виконавчого органу Київської міської ради (Київської міської державної адміністрації) від 05.02.2019 № 207 (далі – Порядок), а саме: розміщення рекламного засобу (далі – РЗ) типу: **Спеціальна рекламна конструкція на фасаді будинку (будівлі) - без виданого у встановленому порядку дозволу.**
Найменування юридичної особи або прізвище, ім'я, по батькові фізичної особи-підприємця, який належить РЗ:
ТОВАРИСТВО З ОБМЕЖЕНОЮ ВІДПОВІДАЛЬНІСТЮ "ТРІОЛАН"

Примітка (№ РЗ): № 247263С

Акт підготував:
Провідний фахівець КП "Київреклама":
_____ **Печериця Ю.М.**

Акт підписав:
Начальник відділу обстежень та обліку рекламних засобів КП «Київреклама»:
_____ **Бондарчук А.П.**

Фотофіксація розміщення РЗ типу: Спеціальна рекламна конструкція на фасаді будинку (будівлі)



reklama.kyivcity.gov.ua

ВИКОНАВЧИЙ ОРГАН КИЇВСЬКОЇ МІСЬКОЇ РАДИ
(КИЇВСЬКОЇ МІСЬКОЇ ДЕРЖАВНОЇ АДМІНІСТРАЦІЇ)
УПРАВЛІННЯ З ПИТАНЬ РЕКЛАМИ

вул. Хрещатик, 36, м. Київ, 01001, тел. (044) 481 47 18, E-mail: reklama.kyiv@kyivcity.gov.ua
Контактний центр міста Києва (044) 15 51, Код ЄДРПОУ 41348526

ВИМОГА № 010066-26
від 14.10.2026 р.

Склав: головний спеціаліст Волощук Г.М.

(посада та ПІБ працівника відділу контролю та обліку рекламних засобів та вивісок)

На ім'я: ФІЗИЧНА ОСОБА-ПІДПРИЄМЕЦЬ КРІПАК ТЕТЯНА ВОЛОДИМИРІВНА

(найменування юридичної особи або прізвище, ім'я, по батькові фізичної особи-підприємця)

Місцезнаходження згідно даних ЄДР: 04086, м. Київ, вул. Телі на Олени, 51, кв. 19, тел.380955931681

(район, вулиця, № будинку, контактний телефон)

щодо усунення порушень Типових правил розміщення зовнішньої реклами, затверджених постановою Кабінету Міністрів України від 29.12.2003 №2067, Правил благоустрою міста Києва, затверджених рішенням Київської міської ради від 25.12.2008 № 1051/1051, Правил розміщення рекламних засобів у місті Києві, затверджених рішенням Київської міської ради від 20.04.2017 №223/2445, Порядку розміщення зовнішньої реклами в місті Києві, затвердженого розпорядженням виконавчого органу Київської міської ради (Київської міської державної адміністрації) від 05.02.2019 № 207 (далі – Порядок).

Порушення: Самовільно встановлений рекламний засіб (РЗ).
У зв'язку з цим, необхідно виконати зобов'язання, а саме: здійснити демонтаж рекламного засобу (далі - РЗ) типу: Спеціальна рекламна конструкція на фасаді будинку (будівлі).
Термін усунення порушення (строк добровільного виконання зобов'язання) до: 04.11.2026 р.
Примітка (№ РЗ): № 247366С

Про усунення зазначених порушень (виконання зобов'язання) необхідно повідомити Управління з питань реклами виконавчого органу Київської міської ради (Київської міської державної адміністрації) (далі – Управління) за адресою: 01001, м. Київ, вул. Хрещатик, 36, або 04070, м. Київ, Боричів узвіз, 8, тел. 481-47-18 в письмовій формі з фотофіксацією усунутих порушень.

У разі невиконання цієї вимоги (зобов'язання) у добровільному порядку, РЗ буде демонтований підпорядкованим Управлінню комунальним підприємством виконавчого органу Київради (Київської міської державної адміністрації) «Київреклама» (далі – КП «Київреклама») на підставі відповідного наказу Управління про демонтаж рекламних засобів. Після демонтажу РЗ, на Вас буде покладено обов'язок компенсації витрат, пов'язаних з демонтажем РЗ, його транспортуванням та подальшим зберіганням згідно затвердженого КП «Київреклама» кошторису (планової собівартості робіт з демонтажу рекламного засобу) у розмірі, що встановлений відносно типу РЗ, який був демонтований. З кошторисом витрат (плановою собівартістю робіт з демонтажу рекламного засобу) можна ознайомитись на офіційному веб-сайті КП «Київреклама» за посиланням: https://www.kyivreclama.kyiv.ua/demontazh/. Витрати на демонтаж РЗ можуть бути збільшені, якщо виконання заходів впливу (демонтажу) призведе до такого збільшення.

Вимога може бути оскаржена в порядку адміністративного судочинства до окружного адміністративного суду за вибором зобов'язаної особи за зареєстрованим у встановленому законом порядку місцем проживання (перебування, знаходження) цієї зобов'язаної особи або до окружного адміністративного суду за місцезнаходженням Управління протягом шестимісячного строку, який обчислюється з дня, коли особа дізналася або повинна була дізнатися про порушення своїх прав, свобод чи інтересів.

Вимогу склав: головний спеціаліст Волощук Г.М. _____
(посада, прізвище, ім'я, по батькові та підпис працівника відділу контролю та обліку рекламних засобів та вивісок)

Вимогу одержав _____
(посада, прізвище, ім'я, по батькові, підпис)

Увага: всю необхідну інформацію з питань оформлення РЗ можна знайти на офіційному веб-сайті Управління за посиланням: https://reklama.kyivcity.gov.ua/. Відповіді на найпопулярніші питання, які виникають при оформленні РЗ ви можете отримати скориставшись чат-ботом Управління за посиланням: https://t.me/kyivreklama_bot.

Відтермінування виконання цієї вимоги (зобов'язання) не передбачено нормативно-правовими актами.

АКТ обстеження
від 06.10.2026 р.

За результатами обстеження території міста Києва, за адресою: **Солом'янський р-н, бульв. Чоколівський, 31** виявлено порушення Типових правил розміщення зовнішньої реклами, затверджених постановою Кабінету Міністрів України від 29.12.2003 № 2067, Правил благоустрою міста Києва, затверджених рішенням Київської міської ради від 25.12.2008 № 1051/1051, Правил розміщення рекламних засобів у місті Києві, затверджених рішенням Київської міської ради від 20.04.2017 №223/2445, Порядку розміщення зовнішньої реклами в місті Києві, затвердженого розпорядженням виконавчого органу Київської міської ради (Київської міської державної адміністрації) від 05.02.2019 № 207 (далі – Порядок), а саме: розміщення рекламного засобу (далі – РЗ) типу: **Спеціальна рекламна конструкція на фасаді будинку (будівлі) - без виданого у встановленому порядку дозволу.**
Найменування юридичної особи або прізвище, ім'я, по батькові фізичної особи-підприємця, який належить РЗ:
ФІЗИЧНА ОСОБА-ПІДПРИЄМЕЦЬ КРІПАК ТЕТЯНА ВОЛОДИМИРІВНА

Примітка (№ РЗ): № 247366С

Акт підготував:
Провідний фахівець КП "Київреклама":
_____ **Левчун Ю.В.**

Акт підписав:
Начальник відділу обстежень та обліку рекламних засобів КП «Київреклама»:
_____ **Бондарчук А.П.**

Фотофіксація розміщення РЗ типу: Спеціальна рекламна конструкція на фасаді будинку (будівлі)

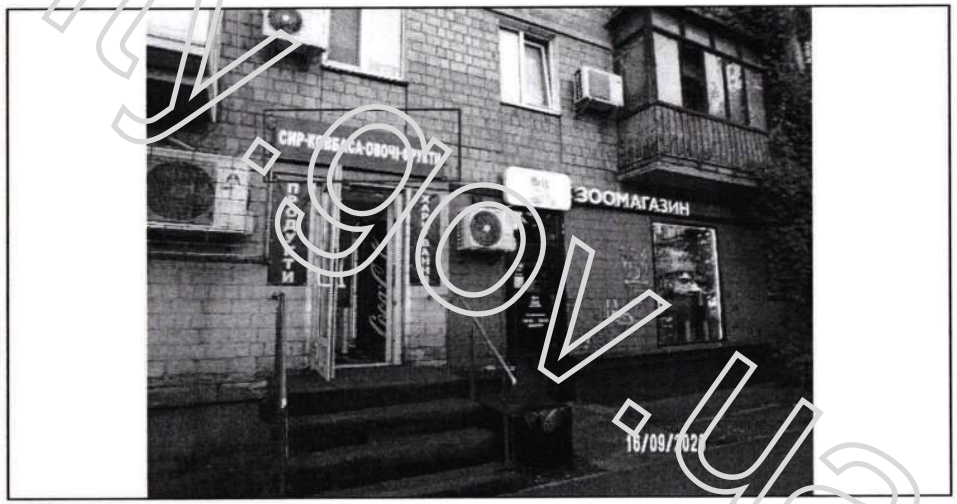

reklama.kyivcity.gov.ua

ВИКОНАВЧИЙ ОРГАН КИЇВСЬКОЇ МІСЬКОЇ РАДИ
(КИЇВСЬКОЇ МІСЬКОЇ ДЕРЖАВНОЇ АДМІНІСТРАЦІЇ)
УПРАВЛІННЯ З ПИТАНЬ РЕКЛАМИ

вул. Хрещатик, 36, м. Київ, 01001, тел. (044) 481 47 18, E-mail: reklama.kyiv@kyivcity.gov.ua
Контактний центр міста Києва (044) 15 51, Код ЄДРПОУ 41348526

ВИМОГА № 010067-26
від 14.10.2026 р.

Склав: головний спеціаліст Волощук Г.М.

(посада та ПІБ працівника відділу контролю та обліку рекламних засобів та вивісок)

На ім'я: ФІЗИЧНА ОСОБА-ПІДПРИЄМЕЦЬ ПОРОХНАВЕЦЬ ВАЛЕНТИНА ВАСИЛІВНА

(найменування юридичної особи або прізвище, ім'я, по батькові фізичної особи-підприємця)

Місцезнаходження згідно даних ЄДР: 03110, м. Київ, вул. Клінічна, 23-25, кв. 279, тел.380503860444

(район, вулиця, № будинку, контактний телефон)

щодо усунення порушень Типових правил розміщення зовнішньої реклами, затверджених постановою Кабінету Міністрів України від 29.12.2003 №2067, Правил благоустрою міста Києва, затверджених рішенням Київської міської ради від 25.12.2008 № 1051/1051, Правил розміщення рекламних засобів у місті Києві, затверджених рішенням Київської міської ради від 20.04.2017 №223/2445, Порядку розміщення зовнішньої реклами в місті Києві, затвердженого розпорядженням виконавчого органу Київської міської ради (Київської міської державної адміністрації) від 05.02.2019 № 207 (далі Порядок).

Порушення: Самовільно встановлений рекламний засіб (РЗ).
У зв'язку з цим, необхідно виконати зобов'язання, а саме: здійснити демонтаж рекламного засобу (далі - РЗ) типу: Спеціальна рекламна конструкція на фасаді будинку (будівлі).
Термін усунення порушення (строк добровільного виконання зобов'язання) до: 04.11.2026 р.
Примітка (№ РЗ): № 132233С

Про усунення зазначених порушень (виконання зобов'язання) необхідно повідомити Управління з питань реклами виконавчого органу Київської міської ради (Київської міської державної адміністрації) (далі – Управління) за адресою: 01001, м. Київ, вул. Хрещатик, 36, або 04070, м. Київ, Боричів узвіз, 8, тел. 481-47-18 в письмовій формі з фотофіксацією усунутих порушень.
У разі невиконання цієї вимоги (зобов'язання) у добровільному порядку, РЗ буде демонтований підпорядкованим Управлінню комунальним підприємством виконавчого органу Київради (Київської міської державної адміністрації) «Київреклама» (далі – КП «Київреклама») на підставі відповідного наказу Управління про демонтаж рекламних засобів. Після демонтажу РЗ, на Вас буде покладено обов'язок компенсації витрат, пов'язаних з демонтажем РЗ, його транспортуванням та подальшим зберіганням згідно затвердженого КП «Київреклама» кошторису (планової собівартості робіт з демонтажу рекламного засобу) у розмірі, що встановлений відносно типу РЗ, який був демонтований. З кошторисом витрат (плановою собівартістю робіт з демонтажу рекламного засобу) можна ознайомитись на офіційному веб-сайті КП «Київреклама» за посиланням: https://www.kyivreclama.kyiv.ua/demontazh/. Витрати на демонтаж РЗ можуть бути збільшені, якщо виконання заходів впливу (демонтажу) призведе до такого збільшення.
Вимога може бути оскаржена в порядку адміністративного судочинства до окружного адміністративного суду за вибором зобов'язаної особи за зареєстрованим у встановленому законом порядку місцем проживання (перебування, знаходження) цієї зобов'язаної особи або до окружного адміністративного суду за місцезнаходженням Управління протягом шестимісячного строку, який обчислюється з дня, коли особа дізналася або повинна була дізнатися про порушення своїх прав, свобод чи інтересів.

Вимогу склав: головний спеціаліст Волощук Г.М. _____

(посада, прізвище, ім'я, по батькові та підпис працівника відділу контролю та обліку рекламних засобів та вивісок)

Вимогу одержав _____

(посада, прізвище, ім'я, по батькові, підпис)

Увага: всю необхідну інформацію з питань оформлення РЗ можна знайти на офіційному веб-сайті Управління за посиланням: https://reklama.kyivcity.gov.ua/. Відповіді на найпопулярніші питання, які виникають при оформленні РЗ ви можете отримати скориставшись чат-ботом Управління за посиланням: https://t.me/kyivreklama_bot.
Відтермінування виконання цієї вимоги (зобов'язання) не передбачено нормативно-правовими актами.

АКТ обстеження
від 07.10.2026 р.

За результатами обстеження території міста Києва, за адресою: **Солом'янський р-н, вул. Тихого Олекси (Виборзька), 38/19** виявлено порушення Типових правил розміщення зовнішньої реклами, затверджених постановою Кабінету Міністрів України від 29.12.2003 № 2067, Правил благоустрою міста Києва, затверджених рішенням Київської міської ради від 25.12.2008 № 1051/1051, Правил розміщення рекламних засобів у місті Києві, затверджених рішенням Київської міської ради від 20.04.2017 №223/2445, Порядку розміщення зовнішньої реклами в місті Києві, затвердженого розпорядженням виконавчого органу Київської міської ради (Київської міської державної адміністрації) від 05.02.2019 № 207 (далі – Порядок), а саме: розміщення рекламного засобу (далі – РЗ) типу: **Спеціальна рекламна конструкція на фасаді будинку (будівлі) - без виданого у встановленому порядку дозволу.**
Найменування юридичної особи або прізвище, ім'я, по батькові фізичної особи-підприємця, який належить РЗ:
ФІЗИЧНА ОСОБА-ПІДПРИЄМЕЦЬ ПОРОХНАВЕЦЬ ВАЛЕНТИНА ВАСИЛІВНА

Примітка (№ РЗ): № 132233С

Акт підготував:
Начальник відділу обстежень та обліку рекламних засобів КП "Київреклама":
_____ **Бондарчук А.П.**

Акт підписав:
Начальник відділу обстежень та обліку рекламних засобів КП «Київреклама»:
_____ **Бондарчук А.П.**

Фотофіксація розміщення РЗ типу: Спеціальна рекламна конструкція на фасаді будинку (будівлі)



reklama.kyivcity.gov.ua

ВИКОНАВЧИЙ ОРГАН КИЇВСЬКОЇ МІСЬКОЇ РАДИ
(КИЇВСЬКОЇ МІСЬКОЇ ДЕРЖАВНОЇ АДМІНІСТРАЦІЇ)
УПРАВЛІННЯ З ПИТАНЬ РЕКЛАМИ

вул. Хрещатик, 36, м. Київ, 01001, тел. (044) 481 47 18, E-mail: reklama.kyiv@kyivcity.gov.ua
Контактний центр міста Києва (044) 15 51, Код ЄДРПОУ 41348526

ВИМОГА № 010068-26
від 14.10.2026 р.

Склав: головний спеціаліст Волощук Г.М.

(посада та ПІБ працівника відділу контролю та обліку рекламних засобів та вивісок)

На ім'я: ТОВАРИСТВО З ОБМЕЖЕНОЮ ВІДПОВІДАЛЬНІСТЮ "НЕКС ГОЛД"

(найменування юридичної особи або прізвище, ім'я, по батькові фізичної особи-підприємця)

Місцезнаходження згідно даних ЄДР: 07301, Київська обл., Вишгородський р-н, м. Вишгород, площа Шевченка Т., 2, тел.380638346636

(район, вулиця, № будинку, контактний телефон)

щодо усунення порушень Типових правил розміщення зовнішньої реклами, затверджених постановою Кабінету Міністрів України від 29.12.2003 №2067, Правил благоустрою міста Києва, затверджених рішенням Київської міської ради від 25.12.2008 № 1051/1051, Правил розміщення рекламних засобів у місті Києві, затверджених рішенням Київської міської ради від 20.04.2017 №223/2445, Порядку розміщення зовнішньої реклами в місті Києві, затвердженого розпорядженням виконавчого органу Київської міської ради (Київської міської державної адміністрації) від 05.02.2019 № 207 (далі Порядок).

Порушення: Самовільно встановлений рекламний засіб (РЗ).
У зв'язку з цим, необхідно виконати зобов'язання, а саме: здійснити демонтаж рекламного засобу (далі - РЗ) типу: Спеціальна рекламна конструкція на фасаді будинку (будівлі).
Термін усунення порушення (строк добровільного виконання зобов'язання) до: 04.11.2026 р.
Примітка (№ РЗ): № 247434С

Про усунення зазначених порушень (виконання зобов'язання) необхідно повідомити Управління з питань реклами виконавчого органу Київської міської ради (Київської міської державної адміністрації) (далі – Управління) за адресою: 01001, м. Київ, вул. Хрещатик, 36, або 04070, м. Київ, Боричів узвіз, 8, тел. 481-47-18 в письмовій формі з фотофіксацією усунутих порушень.
У разі невиконання цієї вимоги (зобов'язання) у добровільному порядку, РЗ буде демонтований підпорядкованим Управлінню комунальним підприємством виконавчого органу Київради (Київської міської державної адміністрації) «Київреклама» (далі – КП «Київреклама») на підставі відповідного наказу Управління про демонтаж рекламних засобів. Після демонтажу РЗ, на Вас буде покладено обов'язок компенсації витрат, пов'язаних з демонтажем РЗ, його транспортуванням та подальшим зберіганням згідно затвердженого КП «Київреклама» кошторису (планової собівартості робіт з демонтажу рекламного засобу) у розмірі, що встановлений відносно типу РЗ, який був демонтований. З кошторисом витрат (плановою собівартістю робіт з демонтажу рекламного засобу) можна ознайомитись на офіційному веб-сайті КП «Київреклама» за посиланням: https://www.kyivreclama.kyiv.ua/demontazh/. Витрати на демонтаж РЗ можуть бути збільшені, якщо виконання заходів впливу (демонтажу) призведе до такого збільшення.
Вимога може бути оскаржена в порядку адміністративного судочинства до окружного адміністративного суду за вибором зобов'язаної особи за зареєстрованим у встановленому законом порядку місцем проживання (перебування, знаходження) цієї зобов'язаної особи або до окружного адміністративного суду за місцезнаходженням Управління протягом шестимісячного строку, який обчислюється з дня, коли особа дізналася або повинна була дізнатися про порушення своїх прав, свобод чи інтересів.

Вимогу склав: головний спеціаліст Волощук Г.М. _____
(посада, прізвище, ім'я, по батькові та підпис працівника відділу контролю та обліку рекламних засобів та вивісок)

Вимогу одержав _____
(посада, прізвище, ім'я, по батькові, підпис)

Увага: всю необхідну інформацію з питань оформлення РЗ можна знайти на офіційному веб-сайті Управління за посиланням: https://reklama.kyivcity.gov.ua/. Відповіді на найпопулярніші питання, які виникають при оформленні РЗ ви можете отримати скориставшись чат-ботом Управління за посиланням: https://t.me/kyivreklama_bot.
Відтермінування виконання цієї вимоги (зобов'язання) не передбачено нормативно-правовими актами.

АКТ обстеження
від 08.10.2026 р.

За результатами обстеження території міста Києва, за адресою: **Деснянський р-н, просп. Червоної Калини (Маяковського), 17** виявлено порушення Типових правил розміщення зовнішньої реклами, затверджених постановою Кабінету Міністрів України від 29.12.2003 № 2067, Правил благоустрою міста Києва, затверджених рішенням Київської міської ради від 25.12.2008 № 1051/1051, Правил розміщення рекламних засобів у місті Києві, затверджених рішенням Київської міської ради від 20.04.2017 №223/2445, Порядку розміщення зовнішньої реклами в місті Києві, затвердженого розпорядженням виконавчого органу Київської міської ради (Київської міської державної адміністрації) від 05.02.2019 № 207 (далі – Порядок), а саме: розміщення рекламного засобу (далі – РЗ) типу: **Спеціальна рекламна конструкція на фасаді будинку (будівлі) - без виданого у встановленому порядку дозволу.**
Найменування юридичної особи або прізвище, ім'я, по батькові фізичної особи-підприємця, який належить РЗ:
ТОВАРИСТВО З ОБМЕЖЕНОЮ ВІДПОВІДАЛЬНІСТЮ "НЕКС ГОЛД"

Примітка (№ РЗ): № 247434С

Акт підготував:
Провідний фахівець КП "Київреклама":
_____ **Печериця Ю.М.**

Акт підписав:
Начальник відділу обстежень та обліку рекламних засобів КП «Київреклама»:
_____ **Бондарчук А.П.**

Фотофіксація розміщення РЗ типу: Спеціальна рекламна конструкція на фасаді будинку (будівлі)

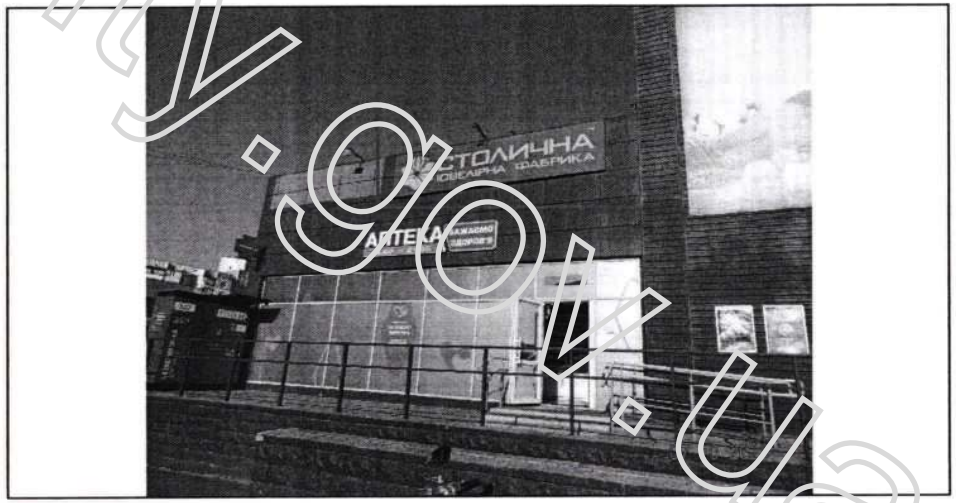

reklama.kyivcity.gov.ua

ВИКОНАВЧИЙ ОРГАН КИЇВСЬКОЇ МІСЬКОЇ РАДИ
(КИЇВСЬКОЇ МІСЬКОЇ ДЕРЖАВНОЇ АДМІНІСТРАЦІЇ)
УПРАВЛІННЯ З ПИТАНЬ РЕКЛАМИ

вул. Хрещатик, 36, м. Київ, 01001, тел. (044) 481 47 18, E-mail: reklama.kyiv@kyivcity.gov.ua
Контактний центр міста Києва (044) 15 51, Код ЄДРПОУ 41348526

ВИМОГА № 010069-26
від 14.10.2026 р.

Склав: головний спеціаліст Волощук Г.М.

(посада та ПІБ працівника відділу контролю та обліку рекламних засобів та вивісок)

На ім'я: ТОВАРИСТВО З ОБМЕЖЕНОЮ ВІДПОВІДАЛЬНІСТЮ "ПОЧАЙНА ГОЛД ПЛЮС"

(найменування юридичної особи або прізвище, ім'я, по батькові фізичної особи-підприємця)

Місцезнаходження згідно даних ЄДР: 07301, Київська обл., Вишгородський р-н, м. Вишгород, площа Шевченка Т., 2, тел.380667146557

(район, вулиця, № будинку, контактний телефон)

щодо усунення порушень Типових правил розміщення зовнішньої реклами, затверджених постановою Кабінету Міністрів України від 29.12.2003 №2067, Правил благоустрою міста Києва, затверджених рішенням Київської міської ради від 25.12.2008 № 1051/1051, Правил розміщення рекламних засобів у місті Києві, затверджених рішенням Київської міської ради від 20.04.2017 №223/2445, Порядку розміщення зовнішньої реклами в місті Києві, затвердженого розпорядженням виконавчого органу Київської міської ради (Київської міської державної адміністрації) від 05.02.2019 № 207 (далі – Порядок).

Порушення: Самовільно встановлений рекламний засіб (РЗ).
У зв'язку з цим, необхідно виконати зобов'язання, а саме: здійснити демонтаж рекламного засобу (далі - РЗ) типу: Банер, панно на фасаді будинку (будівлі).
Термін усунення порушення (строк добровільного виконання зобов'язання) до: 04.11.2026 р.
Примітка (№ РЗ): № 105149С

Про усунення зазначених порушень (виконання зобов'язання) необхідно повідомити Управління з питань реклами виконавчого органу Київської міської ради (Київської міської державної адміністрації) (далі – Управління) за адресою: 01001, м. Київ, вул. Хрещатик, 36, або 04070, м. Київ, Боричів узвіз, 8, тел. 481-47-18 в письмовій формі з фотофіксацією усунутих порушень.
У разі невиконання цієї вимоги (зобов'язання) у добровільному порядку, РЗ буде демонтований підпорядкованим Управлінню комунальним підприємством виконавчого органу Київради (Київської міської державної адміністрації) «Київреклама» (далі – КП «Київреклама») на підставі відповідного наказу Управління про демонтаж рекламних засобів. Після демонтажу РЗ, на Вас буде покладено обов'язок компенсації витрат, пов'язаних з демонтажем РЗ, його транспортуванням та подальшим зберіганням згідно затвердженого КП «Київреклама» кошторису (планової собівартості робіт з демонтажу рекламного засобу) у розмірі, що встановлений відносно типу РЗ, який був демонтований. З кошторисом витрат (плановою собівартістю робіт з демонтажу рекламного засобу) можна ознайомитись на офіційному веб-сайті КП «Київреклама» за посиланням: https://www.kyivreclama.kyiv.ua/demontazh/. Витрати на демонтаж РЗ можуть бути збільшені, якщо виконання заходів впливу (демонтажу) призведе до такого збільшення.
Вимога може бути оскаржена в порядку адміністративного судочинства до окружного адміністративного суду за вибором зобов'язаної особи за зареєстрованим у встановленому законом порядку місцем проживання (перебування, знаходження) цієї зобов'язаної особи або до окружного адміністративного суду за місцезнаходженням Управління протягом шестимісячного строку, який обчислюється з дня, коли особа дізналася або повинна була дізнатися про порушення своїх прав, свобод чи інтересів.

Вимогу склав: головний спеціаліст Волощук Г.М. _____

(посада, прізвище, ім'я, по батькові та підпис працівника відділу контролю та обліку рекламних засобів та вивісок)

Вимогу одержав _____

(посада, прізвище, ім'я, по батькові, підпис)

Увага: всю необхідну інформацію з питань оформлення РЗ можна знайти на офіційному веб-сайті Управління за посиланням: https://reklama.kyivcity.gov.ua/. Відповіді на найпопулярніші питання, які виникають при оформленні РЗ ви можете отримати скориставшись чат-ботом Управління за посиланням: https://t.me/kyivreklama_bot.
Відтермінування виконання цієї вимоги (зобов'язання) не передбачено нормативно-правовими актами.

АКТ обстеження
від 09.10.2026 р.

За результатами обстеження території міста Києва, за адресою: **Оболонський р-н, просп. Бандери Степана (Московський), 23** виявлено порушення Типових правил розміщення зовнішньої реклами, затверджених постановою Кабінету Міністрів України від 29.12.2003 № 2067, Правил благоустрою міста Києва, затверджених рішенням Київської міської ради від 25.12.2008 № 1051/1051, Правил розміщення рекламних засобів у місті Києві, затверджених рішенням Київської міської ради від 20.04.2017 №223/2445, Порядку розміщення зовнішньої реклами в місті Києві, затвердженого розпорядженням виконавчого органу Київської міської ради (Київської міської державної адміністрації) від 05.02.2019 № 207 (далі – Порядок), а саме: розміщення рекламного засобу (далі – РЗ) типу: **Банер, панно на фасаді будинку (будівлі) - без виданого у встановленому порядку дозволу.**
Найменування юридичної особи або прізвище, ім'я, по батькові фізичної особи-підприємця, якій належить РЗ:
ТОВАРИСТВО З ОБМЕЖЕНОЮ ВІДПОВІДАЛЬНІСТЮ "ПОЧАЙНА ГОЛД ПЛЮС"

Примітка (№ РЗ): № 105149С

Акт підготував:
Провідний фахівець КП "Київреклама":
_____ **Богачова В.О.**

Акт підписав:
Начальник відділу обстежень та обліку рекламних засобів КП «Київреклама»:
_____ **Бондарчук А.П.**

Фотофіксація розміщення РЗ типу: Банер, панно на фасаді будинку (будівлі)

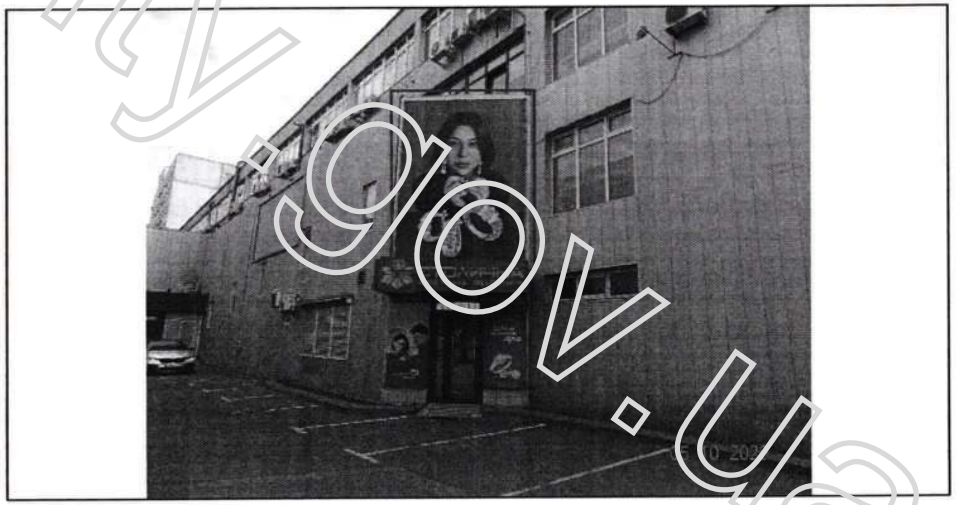

reklama.kyivcity.gov.ua

ВИКОНАВЧИЙ ОРГАН КИЇВСЬКОЇ МІСЬКОЇ РАДИ
(КИЇВСЬКОЇ МІСЬКОЇ ДЕРЖАВНОЇ АДМІНІСТРАЦІЇ)
УПРАВЛІННЯ З ПИТАНЬ РЕКЛАМИ

вул. Хрещатик, 36, м. Київ, 01001, тел. (044) 481 47 18, E-mail: reklama.kyiv@kyivcity.gov.ua
Контактний центр міста Києва (044) 15 51, Код ЄДРПОУ 41348526

ВИМОГА № 010070-26
від 14.10.2026 р.

Склав: головний спеціаліст Волощук Г.М.

(посада та ПІБ працівника відділу контролю та обліку рекламних засобів та вивісок)

На ім'я: ТОВАРИСТВО З ОБМЕЖЕНОЮ ВІДПОВІДАЛЬНІСТЮ "ПОЧАЙНА ГОЛД ПЛЮС"

(найменування юридичної особи або прізвище, ім'я, по батькові фізичної особи-підприємця)

Місцезнаходження згідно даних ЄДР: 07301, Київська обл., Вишгородський р-н, м. Вишгород, площа Шевченка Т., 2, тел.380667146557

(район, вулиця, № будинку, контактний телефон)

щодо усунення порушень Типових правил розміщення зовнішньої реклами, затверджених постановою Кабінету Міністрів України від 29.12.2003 №2067, Правил благоустрою міста Києва, затверджених рішенням Київської міської ради від 25.12.2008 № 1051/1051, Правил розміщення рекламних засобів у місті Києві, затверджених рішенням Київської міської ради від 20.04.2017 №223/2445, Порядку розміщення зовнішньої реклами в місті Києві, затвердженого розпорядженням виконавчого органу Київської міської ради (Київської міської державної адміністрації) від 05.02.2019 № 207 (далі Порядок).

Порушення: Самовільно встановлений рекламний засіб (РЗ).
У зв'язку з цим, необхідно виконати зобов'язання, а саме: здійснити демонтаж рекламного засобу (далі - РЗ) типу: Банер, панно на фасаді будинку (будівлі).
Термін усунення порушення (строк добровільного виконання зобов'язання) до: 04.11.2026 р.
Примітка (№ РЗ): № 83372С

Про усунення зазначених порушень (виконання зобов'язання) необхідно повідомити Управління з питань реклами виконавчого органу Київської міської ради (Київської міської державної адміністрації) (далі – Управління) за адресою: 01001, м. Київ, вул. Хрещатик, 36, або 04070, м. Київ, Боричів узвіз, 8, тел. 481-47-18 в письмовій формі з фотофіксацією усунутих порушень.
У разі невиконання цієї вимоги (зобов'язання) у добровільному порядку, РЗ буде демонтований підпорядкованим Управлінню комунальним підприємством виконавчого органу Київради (Київської міської державної адміністрації) «Київреклама» (далі – КП «Київреклама») на підставі відповідного наказу Управління про демонтаж рекламних засобів. Після демонтажу РЗ, на Вас буде покладено обов'язок компенсації витрат, пов'язаних з демонтажем РЗ, його транспортуванням та подальшим зберіганням згідно затвердженого КП «Київреклама» кошторису (планової собівартості робіт з демонтажу рекламного засобу) у розмірі, що встановлений відносно типу РЗ, який був демонтований. З кошторисом витрат (плановою собівартістю робіт з демонтажу рекламного засобу) можна ознайомитись на офіційному веб-сайті КП «Київреклама» за посиланням: https://www.kyivreclama.kyiv.ua/demontazh/. Витрати на демонтаж РЗ можуть бути збільшені, якщо виконання заходів впливу (демонтажу) призведе до такого збільшення.
Вимога може бути оскаржена в порядку адміністративного судочинства до окружного адміністративного суду за вибором зобов'язаної особи за зареєстрованим у встановленому законом порядку місцем проживання (перебування, знаходження) цієї зобов'язаної особи або до окружного адміністративного суду за місцезнаходженням Управління протягом шестимісячного строку, який обчислюється з дня, коли особа дізналася або повинна була дізнатися про порушення своїх прав, свобод чи інтересів.

Вимогу склав: головний спеціаліст Волощук Г.М. _____

(посада, прізвище, ім'я, по батькові та підпис працівника відділу контролю та обліку рекламних засобів та вивісок)

Вимогу одержав _____

(посада, прізвище, ім'я, по батькові, підпис)

Увага: всю необхідну інформацію з питань оформлення РЗ можна знайти на офіційному веб-сайті Управління за посиланням: https://reklama.kyivcity.gov.ua/. Відповіді на найпопулярніші питання, які виникають при оформленні РЗ ви можете отримати скориставшись чат-ботом Управління за посиланням: https://t.me/kyivreklama_bot.
Відтермінування виконання цієї вимоги (зобов'язання) не передбачено нормативно-правовими актами.

АКТ обстеження
від 09.10.2026 р.

За результатами обстеження території міста Києва, за адресою: **Оболонський р-н, просп. Бандери Степана (Московський), 23** виявлено порушення Типових правил розміщення зовнішньої реклами, затверджених постановою Кабінету Міністрів України від 29.12.2003 № 2067, Правил благоустрою міста Києва, затверджених рішенням Київської міської ради від 25.12.2008 № 1051/1051, Правил розміщення рекламних засобів у місті Києві, затверджених рішенням Київської міської ради від 20.04.2017 №223/2445, Порядку розміщення зовнішньої реклами в місті Києві, затвердженого розпорядженням виконавчого органу Київської міської ради (Київської міської державної адміністрації) від 05.02.2019 № 207 (далі – Порядок), а саме: розміщення рекламного засобу (далі – РЗ) типу: **Банер, панно на фасаді будинку (будівлі) - без виданого у встановленому порядку дозволу.**
Найменування юридичної особи або прізвище, ім'я, по батькові фізичної особи-підприємця, якій належить РЗ:
ТОВАРИСТВО З ОБМЕЖЕНОЮ ВІДПОВІДАЛЬНІСТЮ "ПОЧАЙНА ГОЛД ПЛЮС"

Примітка (№ РЗ): № 83372С

Акт підготував:
Провідний фахівець КП "Київреклама":
_____ **Богачова В.О.**

Акт підписав:
Начальник відділу обстежень та обліку рекламних засобів КП «Київреклама»:
_____ **Бондарчук А.П.**

Фотофіксація розміщення РЗ типу: Банер, панно на фасаді будинку (будівлі)

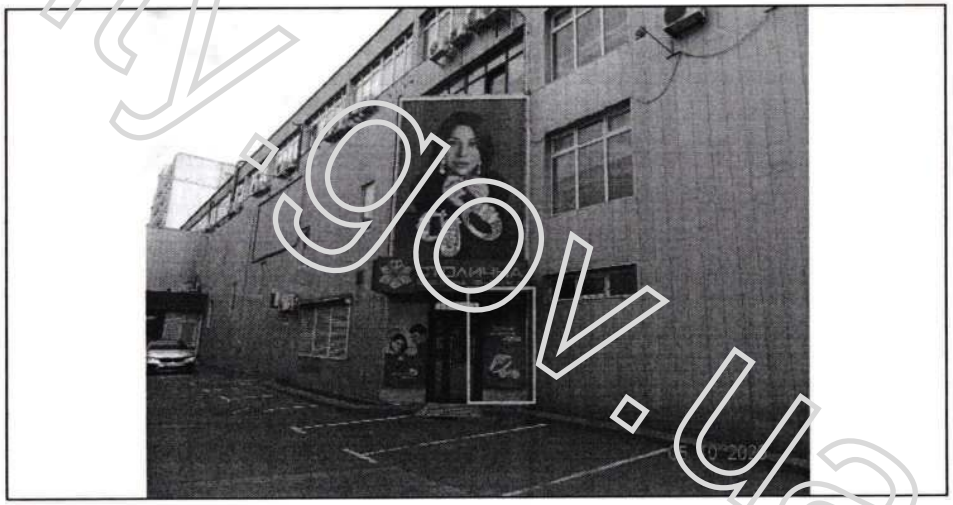

reklama.kyivcity.gov.ua

ВИКОНАВЧИЙ ОРГАН КИЇВСЬКОЇ МІСЬКОЇ РАДИ
(КИЇВСЬКОЇ МІСЬКОЇ ДЕРЖАВНОЇ АДМІНІСТРАЦІЇ)
УПРАВЛІННЯ З ПИТАНЬ РЕКЛАМИ

вул. Хрещатик, 36, м. Київ, 01001, тел. (044) 481 47 18, E-mail: reklama.kyiv@kyivcity.gov.ua
Контактний центр міста Києва (044) 15 51, Код ЄДРПОУ 41348526

ВИМОГА № 010071-26
від 14.10.2026 р.

Склав: головний спеціаліст Волощук Г.М.

(посада та ПІБ працівника відділу контролю та обліку рекламних засобів та вивісок)

На ім'я: ТОВАРИСТВО З ОБМЕЖЕНОЮ ВІДПОВІДАЛЬНІСТЮ "ПОЧАЙНА ГОЛД ПЛЮС"

(найменування юридичної особи або прізвище, ім'я, по батькові фізичної особи-підприємця)

Місцезнаходження згідно даних ЄДР: 07301, Київська обл., Вишгородський р-н, м. Вишгород, площа Шевченка Т., 2, тел.380667146557

(район, вулиця, № будинку, контактний телефон)

щодо усунення порушень Типових правил розміщення зовнішньої реклами, затверджених постановою Кабінету Міністрів України від 29.12.2003 №2067, Правил благоустрою міста Києва, затверджених рішенням Київської міської ради від 25.12.2008 № 1051/1051, Правил розміщення рекламних засобів у місті Києві, затверджених рішенням Київської міської ради від 20.04.2017 №223/2445, Порядку розміщення зовнішньої реклами в місті Києві, затвердженого розпорядженням виконавчого органу Київської міської ради (Київської міської державної адміністрації) від 05.02.2019 № 207 (далі Порядок).

Порушення: Самовільно встановлений рекламний засіб (РЗ).
У зв'язку з цим, необхідно виконати зобов'язання, а саме: здійснити демонтаж рекламного засобу (далі - РЗ) типу: Банер, панно на фасаді будинку (будівлі).
Термін усунення порушення (строк добровільного виконання зобов'язання) до: 04.11.2026 р.
Примітка (№ РЗ): № 83371С

Про усунення зазначених порушень (виконання зобов'язання) необхідно повідомити Управління з питань реклами виконавчого органу Київської міської ради (Київської міської державної адміністрації) (далі – Управління) за адресою: 01001, м. Київ, вул. Хрещатик, 36, або 04070, м. Київ, Боричів узвіз, 8, тел. 481-47-18 в письмовій формі з фотофіксацією усунутих порушень.
У разі невиконання цієї вимоги (зобов'язання) у добровільному порядку, РЗ буде демонтований підпорядкованим Управлінню комунальним підприємством виконавчого органу Київради (Київської міської державної адміністрації) «Київреклама» (далі – КП «Київреклама») на підставі відповідного наказу Управління про демонтаж рекламних засобів. Після демонтажу РЗ, на Вас буде покладено обов'язок компенсації витрат, пов'язаних з демонтажем РЗ, його транспортуванням та подальшим зберіганням згідно затвердженого КП «Київреклама» кошторису (планової собівартості робіт з демонтажу рекламного засобу) у розмірі, що встановлений відносно типу РЗ, який був демонтований. З кошторисом витрат (плановою собівартістю робіт з демонтажу рекламного засобу) можна ознайомитись на офіційному веб-сайті КП «Київреклама» за посиланням: https://www.kyivreclama.kyiv.ua/demontazh/. Витрати на демонтаж РЗ можуть бути збільшені, якщо виконання заходів впливу (демонтажу) призведе до такого збільшення.
Вимога може бути оскаржена в порядку адміністративного судочинства до окружного адміністративного суду за вибором зобов'язаної особи за зареєстрованим у встановленому законом порядку місцем проживання (перебування, знаходження) цієї зобов'язаної особи або до окружного адміністративного суду за місцезнаходженням Управління протягом шестимісячного строку, який обчислюється з дня, коли особа дізналася або повинна була дізнатися про порушення своїх прав, свобод чи інтересів.

Вимогу склав: головний спеціаліст Волощук Г.М. _____

(посада, прізвище, ім'я, по батькові та підпис працівника відділу контролю та обліку рекламних засобів та вивісок)

Вимогу одержав _____

(посада, прізвище, ім'я, по батькові, підпис)

Увага: всю необхідну інформацію з питань оформлення РЗ можна знайти на офіційному веб-сайті Управління за посиланням: https://reklama.kyivcity.gov.ua/. Відповіді на найпопулярніші питання, які виникають при оформленні РЗ ви можете отримати скориставшись чат-ботом Управління за посиланням: https://t.me/kyivreklama_bot.
Відтермінування виконання цієї вимоги (зобов'язання) не передбачено нормативно-правовими актами.

АКТ обстеження
від 09.10.2026 р.

За результатами обстеження території міста Києва, за адресою: **Оболонський р-н, просп. Бандери Степана (Московський), 23** виявлено порушення Типових правил розміщення зовнішньої реклами, затверджених постановою Кабінету Міністрів України від 29.12.2003 № 2067, Правил благоустрою міста Києва, затверджених рішенням Київської міської ради від 25.12.2008 № 1051/1051, Правил розміщення рекламних засобів у місті Києві, затверджених рішенням Київської міської ради від 20.04.2017 №223/2445, Порядку розміщення зовнішньої реклами в місті Києві, затвердженого розпорядженням виконавчого органу Київської міської ради (Київської міської державної адміністрації) від 05.02.2019 № 207 (далі – Порядок), а саме: розміщення рекламного засобу (далі – РЗ) типу: **Банер, панно на фасаді будинку (будівлі) - без виданого у встановленому порядку дозволу.**
Найменування юридичної особи або прізвище, ім'я, по батькові фізичної особи-підприємця, якій належить РЗ:
ТОВАРИСТВО З ОБМЕЖЕНОЮ ВІДПОВІДАЛЬНІСТЮ "ПОЧАЙНА ГОЛД ПЛЮС"

Примітка (№ РЗ): № 83371С

Акт підготував:
Провідний фахівець КП "Київреклама":
_____ **Богачова В.О.**

Акт підписав:
Начальник відділу обстежень та обліку рекламних засобів КП «Київреклама»:
_____ **Бондарчук А.П.**

Фотофіксація розміщення РЗ типу: Банер, панно на фасаді будинку (будівлі)

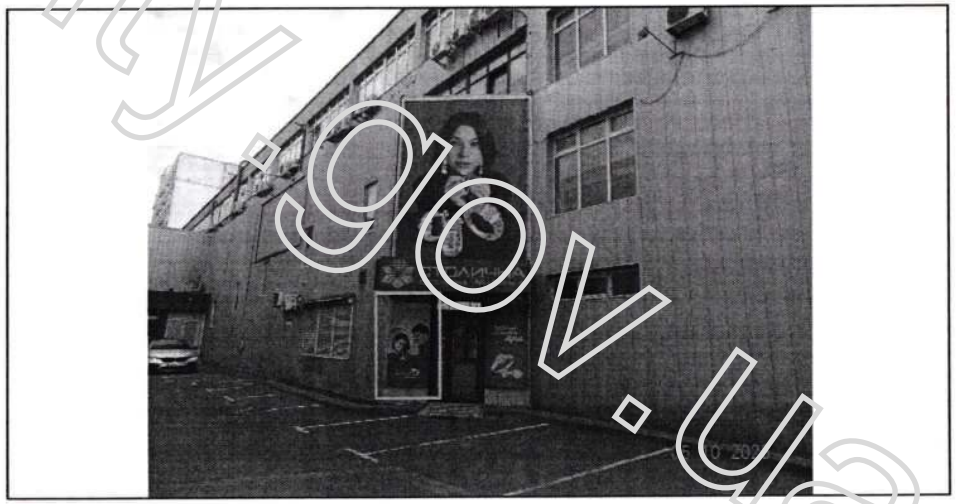

reklama.kyivcity.gov.ua