ВИКОНАВЧИЙ ОРГАН КИЇВСЬКОЇ МІСЬКОЇ РАДИ
(КИЇВСЬКОЇ МІСЬКОЇ ДЕРЖАВНОЇ АДМІНІСТРАЦІЇ)
УПРАВЛІННЯ З ПИТАНЬ РЕКЛАМИ

вул. Хрещатик, 36, м. Київ, 01001, тел. (044) 481 47 18, E-mail: reklama.kyiv@kyivcity.gov.ua
Контактний центр міста Києва (044) 15 51, Код ЄДРПОУ 41348526

ВИМОГА № 002379-26
від 06.04.2026 р.

Склав: головний спеціаліст Акулова О.І.
(посада та ПІБ працівника відділу контролю та обліку рекламних засобів та вивісок)

На ім'я: ТОВ "Перша фармація Києва"
ІПН-44018640
(найменування юридичної особи або прізвище, ім'я, по батькові фізичної особи-підприємця або самозайнятої особи)

Місцезнаходження згідно даних ЄДР: 61038, Харківська обл., м. Харків, Білостоцький в'їзд, буд. 3
(район, вулиця, № будинку, контактний телефон)

щодо усунення порушень Порядку розміщення вивісок у місті Києві, затвердженого рішенням Київської міської ради від 20.04.2017 №224/2446 (зі змінами і доповненнями) (далі – Порядок) та Правил благоустрою міста Києва, затверджених рішенням Київської міської ради від 25.12.2008 № 1051/1051 (зі змінами і доповненнями).

Порушення: встановлення вивіски з невідповідністю вимогам щодо її розміщення, визначеним розділом II Порядку.
Суть порушення: розміщення вивіски з порушенням вимог до: технічних характеристик (параметрів) (абзац 4 п.п.2.7.2. п.п. 2.3.1), місця розміщення (п.п.2.2.7).
Спосіб усунення порушення (виконання зобов'язання): привести вивіску у відповідність до вимог Порядку або здійснити її демонтаж.
Термін усунення порушення (строк добровільного виконання зобов'язання) до: 09.04.2026 р.
Примітка (№ вивіски): № 164173С

Про усунення зазначених порушень (виконання зобов'язання) необхідно повідомити Управління з питань реклами виконавчого органу Київської міської ради (Київської міської державної адміністрації) (далі – Управління) за адресою: 01001, м. Київ, вул. Хрещатик, 36, або 04070, м. Київ, Боричів узвіз, 8, тел. 481-47-18 в письмовій формі з фотофіксацією усунутих порушень.
У разі невиконання цієї вимоги (зобов'язання) у добровільному порядку, вивіска буде демонтована підпорядкованим Управлінню комунальним підприємством виконавчого органу Київради (Київської міської державної адміністрації) «Київреклама» (далі – КП «Київреклама») на підставі відповідного наказу Управління про демонтаж вивісок. Після демонтажу вивіски, на Вас буде покладено обов'язок компенсації витрат пов'язаних з демонтажем вивіски, її транспортуванням та подальшим зберіганням згідно затвердженого КП «Київреклама» кошторису (планової собівартості робіт з демонтажу вивіски). З кошторисом витрат (плановою собівартістю робіт з демонтажу вивіски) можна ознайомитись на офіційному веб-сайті КП «Київреклама» за посиланням: https://www.kyivreclama.kyiv.ua/demontazh/. Витрати на демонтаж вивіски можуть бути збільшені, якщо виконання заходів впливу (демонтажу) призведе до такого збільшення.
Вимога може бути оскаржена в порядку адміністративного судочинства до окружного адміністративного суду за вибором зобов'язаної особи за зареєстрованим у встановленому законом порядку місцем проживання (перебування, знаходження) цієї зобов'язаної особи або до окружного адміністративного суду за місцезнаходженням Управління протягом шестимісячного строку, який обчислюється з дня, коли особа дізналася або повинна була дізнатися про порушення своїх прав, свобод чи інтересів.

Вимогу склав: головний спеціаліст Акулова О.І. _____
(посада, прізвище, ім'я, по батькові та підпис працівника відділу контролю та обліку рекламних засобів та вивісок)

Вимогу одержав адміністратор залу Кацан К.М. Кацан 06.04.26
(посада, прізвище, ім'я, по батькові та підпис)

Увага: всю необхідну інформацію з питань оформлення вивісок можна знайти на офіційному веб-сайті Управління за посиланням: https://reklama.kyivcity.gov.ua/. Відповіді на найпопулярніші питання, які виникають при оформленні вивісок ви можете отримати скориставшись чат-ботом Управління за посиланням: https://t.me/kyivreklama_bot.
Відтермінування виконання цієї вимоги (зобов'язання) не передбачено нормативно-правовими актами.

АКТ обстеження
від 30.03.2026 р.

За результатами обстеження території міста Києва, за адресою: **Шевченківський р-н, вул. Дорогожицька, 13** виявлено порушення Порядку розміщення вивісок у місті Києві, затвердженого рішенням Київської міської ради від 20.04.2017 №224/2446 (зі змінами і доповненнями) (далі – Порядок) та Правил благоустрою міста Києва, затверджених рішенням Київської міської ради від 25.12.2008 №1051/1051 (зі змінами і доповненнями), а саме: **розміщення вивіски з невідповідністю вимогам щодо її розміщення, визначеним розділом II Порядку.**

Найменування юридичної особи або прізвище, ім'я, по батькові фізичної особи-підприємця або самозайнятої особи, якій належить вивіска:
ТОВ "Перша фармація Києва"

Примітка (№ вивіски): № 164173С

Акт підготував:
Провідний фахівець КП "Київреклама":
_____ **Бондарчук А.П.**

Акт підписав:
Начальник відділу обстежень та обліку рекламних засобів КП «Київреклама»:
_____ **Кірєєва Ю.М.**

Фотофіксація розміщення: Вивіска

reklama.kyivcity.gov.ua

ВИКОНАВЧИЙ ОРГАН КИЇВСЬКОЇ МІСЬКОЇ РАДИ
(КИЇВСЬКОЇ МІСЬКОЇ ДЕРЖАВНОЇ АДМІНІСТРАЦІЇ)
УПРАВЛІННЯ З ПИТАНЬ РЕКЛАМИ

вул. Хрещатик, 36, м. Київ, 01001, тел. (044) 481 47 18, E-mail: reklama.kyiv@kyivcity.gov.ua
Контактний центр міста Києва (044) 15 51, Код ЄДРПОУ 41348526

ВИМОГА № 002380-26
від 06.04.2026 р.

Склав: головний спеціаліст Акулова О.І.
(посада та ПІБ працівника відділу контролю та обліку рекламних засобів та вивісок)

На ім'я: ТОВ „Аптека Доброго Дня – Київ"
(найменування юридичної особи або прізвище, ім'я, по батькові фізичної особи-підприємця або самозайнятої особи)

Місцезнаходження згідно даних ЄДР:
39449339, м Київ вул Дорогожицька, 17
(район, вулиця, № будинку, контактний телефон)

щодо усунення порушень Порядку розміщення вивісок у місті Києві, затвердженого рішенням Київської міської ради від 20.04.2017 №224/2446 (зі змінами і доповненнями) (далі – Порядок) та Правил благоустрою міста Києва, затверджених рішенням Київської міської ради від 25.12.2008 № 1051/1051 (зі змінами і доповненнями).

Порушення: встановлення вивіски з невідповідністю вимогам щодо її розміщення, визначеним розділом II Порядку.
Суть порушення: розміщення вивіски з порушенням вимог до: технічних характеристик (параметрів) (п.п 2.2.12.4, п.п 2.3.3), місця розміщення (абзац 3 п.п.2.2.2, абзац 4 п.п.2.2.9), інформаційних вимог (п.п 2.6.1).
Спосіб усунення порушення (виконання зобов'язання): привести вивіску у відповідність до вимог Порядку або здійснити її демонтаж.
Термін усунення порушення (строк добровільного виконання зобов'язання) до: 09.04.2026 р.
Примітка (№ вивіски): № 115169С

Про усунення зазначених порушень (виконання зобов'язання) необхідно повідомити Управління з питань реклами виконавчого органу Київської міської ради (Київської міської державної адміністрації) (далі – Управління) за адресою: 01001, м. Київ, вул. Хрещатик, 36, або 04070, м. Київ, Боричів узвіз, 8, тел. 481-47-18 в письмовій формі з фотофіксацією усунутих порушень.
У разі невиконання цієї вимоги (зобов'язання) у добровільному порядку, вивіска буде демонтована підпорядкованим Управлінню комунальним підприємством виконавчого органу Київради (Київської міської державної адміністрації) «Київреклама» (далі – КП «Київреклама») на підставі відповідного наказу Управління про демонтаж вивісок. Після демонтажу вивіски, на Вас буде покладено обов'язок компенсації витрат пов'язаних з демонтажем вивіски, її транспортуванням та подальшим зберіганням згідно затвердженого КП «Київреклама» кошторису (планової собівартості робіт з демонтажу вивіски). З кошторисом витрат (плановою собівартістю робіт з демонтажу вивіски) можна ознайомитись на офіційному веб-сайті КП «Київреклама» за посиланням: https://www.kyivreclama.kyiv.ua/demontazh/. Витрати на демонтаж вивіски можуть бути збільшені, якщо виконання заходів впливу (демонтажу) призведе до такого збільшення.
Вимога може бути оскаржена в порядку адміністративного судочинства до окружного адміністративного суду за вибором зобов'язаної особи за зареєстрованим у встановленому законом порядку місцем проживання (перебування, знаходження) цієї зобов'язаної особи або до окружного адміністративного суду за місцезнаходженням Управління протягом шестимісячного строку, який обчислюється з дня, коли особа дізналася або повинна була дізнатися про порушення своїх прав, свобод чи інтересів.

Вимогу склав: головний спеціаліст Акулова О.І. _____
(посада, прізвище, ім'я, по батькові та підпис працівника відділу контролю та обліку рекламних засобів та вивісок)

Вимогу одержав Кассерольф Гусєва Л.Є. 06.04.2026
(посада, прізвище, ім'я, по батькові та підпис)

Увага: всю необхідну інформацію з питань оформлення вивісок можна знайти на офіційному веб-сайті Управління за посиланням: https://reklama.kyivcity.gov.ua/. Відповіді на найпопулярніші питання, які виникають при оформленні вивісок ви можете отримати скориставшись чат-ботом Управління за посиланням: https://t.me/kyivreklama_bot.
Відтермінування виконання цієї вимоги (зобов'язання) не передбачено нормативно-правовими актами.

АКТ обстеження
від 31.03.2026 р.

За результатами обстеження території міста Києва, за адресою: **Шевченківський р-н, вул. Дорогожицька, 17** виявлено порушення Порядку розміщення вивісок у місті Києві, затвердженого рішенням Київської міської ради від 20.04.2017 №224/2446 (зі змінами і доповненнями) (далі – Порядок) та Правил благоустрою міста Києва, затверджених рішенням Київської міської ради від 25.12.2008 №1051/1051 (зі змінами і доповненнями), а саме: **розміщення вивіски з невідповідністю вимогам щодо її розміщення, визначеним розділом II Порядку.**

Найменування юридичної особи або прізвище, ім'я, по батькові фізичної особи-підприємця або самозайнятої особи, якій належить вивіска:
ТОВ „Аптека Доброго Дня – Київ"

Примітка (№ вивіски): № 115169С

Акт підготував:
Начальник відділу обстежень та обліку рекламних засобів КП "Київреклама":
_____ **Кірєєва Ю.М.**

Акт підписав:
Начальник відділу обстежень та обліку рекламних засобів КП «Київреклама»:
_____ **Кірєєва Ю.М.**

Фотофіксація розміщення: Вивіска

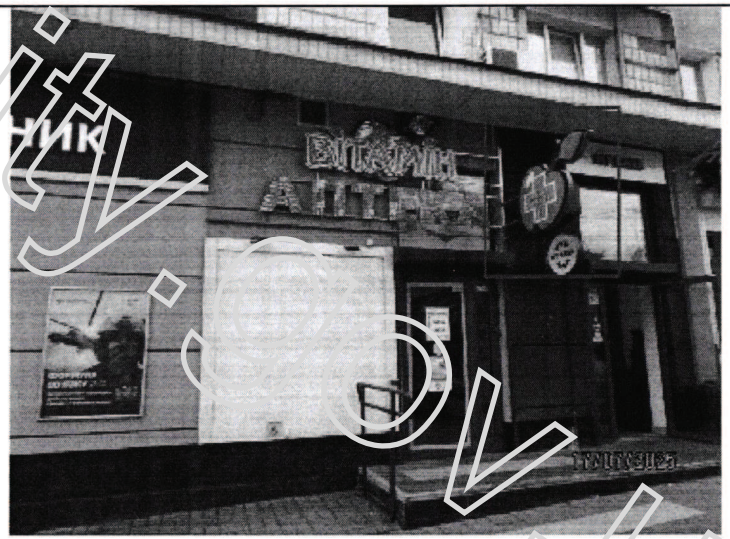

reklama.kyivcity.gov.ua

ВИКОНАВЧИЙ ОРГАН КИЇВСЬКОЇ МІСЬКОЇ РАДИ
(КИЇВСЬКОЇ МІСЬКОЇ ДЕРЖАВНОЇ АДМІНІСТРАЦІЇ)
УПРАВЛІННЯ З ПИТАНЬ РЕКЛАМИ

вул. Хрещатик, 36, м. Київ, 01001, тел. (044) 481 47 18, E-mail: reklama.kyiv@kyivcity.gov.ua
Контактний центр міста Києва (044) 15 51, Код ЄДРПОУ 41348526

ВИМОГА № 002381-26
від 06.04.2026 р.

Склав: головний спеціаліст Акулова О.І.
(посада та ПІБ працівника відділу контролю та обліку рекламних засобів та вивісок)

На ім'я: ТОВ „Аптека Доброго Дня - Київ"
(найменування юридичної особи або прізвище, ім'я, по батькові фізичної особи-підприємця або самозайнятої особи)

Місцезнаходження згідно даних ЄДР:
39449339, м Київ вул Дорогожицька, 17
(район, вулиця, № будинку, контактний телефон)

щодо усунення порушень Порядку розміщення вивісок у місті Києві, затвердженого рішенням Київської міської ради від 20.04.2017 №224/2446 (зі змінами і доповненнями) (далі – Порядок) та Правил благоустрою міста Києва, затверджених рішенням Київської міської ради від 25.12.2008 № 1051/1051 (зі змінами і доповненнями).

Порушення: встановлення вивіски з невідповідністю вимогам щодо її розміщення, визначеним розділом II Порядку.
Суть порушення: розміщення вивіски з порушенням вимог до: технічних характеристик (параметрів) (п.п 2.3.1, п.п 2.3.4).
Спосіб усунення порушення (виконання зобов'язання): привести вивіску у відповідність до вимог Порядку або здійснити її демонтаж.
Термін усунення порушення (строк добровільного виконання зобов'язання) до: 09.04.2026 р.
Примітка (№ вивіски): № 115164С

Про усунення зазначених порушень (виконання зобов'язання) необхідно повідомити Управління з питань реклами виконавчого органу Київської міської ради (Київської міської державної адміністрації) (далі – Управління) за адресою: 01001, м. Київ, вул. Хрещатик, 36, або 04070, м. Київ, Боричів узвіз, 8, тел. 481-47-18 в письмовій формі з фотофіксацією усунутих порушень.
У разі невиконання цієї вимоги (зобов'язання) у добровільному порядку, вивіска буде демонтована підпорядкованим Управлінню комунальним підприємством виконавчого органу Київради (Київської міської державної адміністрації) «Київреклама» (далі – КП «Київреклама») на підставі відповідного наказу Управління про демонтаж вивісок. Після демонтажу вивіски, на Вас буде покладено обов'язок компенсації витрат пов'язаних з демонтажем вивіски, її транспортуванням та подальшим зберіганням згідно затвердженого КП «Київреклама» кошторису (планової собівартості робіт з демонтажу вивіски). З кошторисом витрат (плановою собівартістю робіт з демонтажу вивіски) можна ознайомитись на офіційному веб-сайті КП «Київреклама» за посиланням: https://www.kyivreclama.kyiv.ua/demontazh/. Витрати на демонтаж вивіски можуть бути збільшені, якщо виконання заходів впливу (демонтажу) призведе до такого збільшення.
Вимога може бути оскаржена в порядку адміністративного судочинства до окружного адміністративного суду за вибором зобов'язаної особи за зареєстрованим у встановленому законом порядку місцем проживання (перебування, знаходження) цієї зобов'язаної особи або до окружного адміністративного суду за місцезнаходженням Управління протягом шестимісячного строку, який обчислюється з дня, коли особа дізналася або повинна була дізнатися про порушення своїх прав, свобод чи інтересів.

Вимогу склав: головний спеціаліст Акулова О.І. _____
(посада, прізвище, ім'я, по батькові та підпис працівника відділу контролю та обліку рекламних засобів та вивісок)

Вимогу одержав Кассир залу Гусєва Л.Е. 06.04.2026р.
(посада, прізвище, ім'я, по батькові та підпис)

Увага: всю необхідну інформацію з питань оформлення вивісок можна знайти на офіційному веб-сайті Управління за посиланням: https://reklama.kyivcity.gov.ua/. Відповіді на найпопулярніші питання, які виникають при оформленні вивісок ви можете отримати скориставшись чат-ботом Управління за посиланням: https://t.me/kyivreklama_bot.
Відтермінування виконання цієї вимоги (зобов'язання) не передбачено нормативно-правовими актами.

АКТ обстеження
від 31.03.2026 р.

За результатами обстеження території міста Києва, за адресою: **Шевченківський р-н, вул. Дорогожицька, 17** виявлено порушення Порядку розміщення вивісок у місті Києві, затвердженого рішенням Київської міської ради від 20.04.2017 №224/2446 (зі змінами і доповненнями) (далі – Порядок) та Правил благоустрою міста Києва, затверджених рішенням Київської міської ради від 25.12.2008 №1051/1051 (зі змінами і доповненнями), а саме: **розміщення вивіски з невідповідністю вимогам щодо її розміщення, визначеним розділом II Порядку.**

Найменування юридичної особи або прізвище, ім'я, по батькові фізичної особи-підприємця або самозайнятої особи, якій належить вивіска:
ТОВ „Аптека Доброго Дня - Київ"

Примітка (№ вивіски): № 115164С

Акт підготував:
Начальник відділу обстежень та обліку рекламних засобів КП "Київреклама":
_____ **Кірєєва Ю.М.**

Акт підписав:
Начальник відділу обстежень та обліку рекламних засобів КП «Київреклама»:
_____ **Кірєєва Ю.М.**

Фотофіксація розміщення: Вивіска

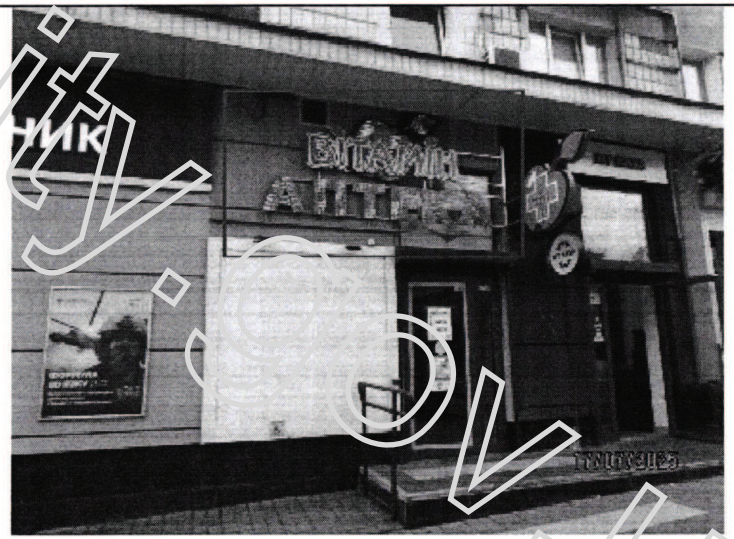

reklama.kyivcity.gov.ua

ВИКОНАВЧИЙ ОРГАН КИЇВСЬКОЇ МІСЬКОЇ РАДИ
(КИЇВСЬКОЇ МІСЬКОЇ ДЕРЖАВНОЇ АДМІНІСТРАЦІЇ)
УПРАВЛІННЯ З ПИТАНЬ РЕКЛАМИ

вул. Хрещатик, 36, м. Київ, 01001, тел. (044) 481 47 18, E-mail: reklama.kyiv@kyivcity.gov.ua
Контактний центр міста Києва (044) 15 51, Код ЄДРПОУ 41348526

ВИМОГА № 002382-26
від 06.04.2026 р.

Склав: головний спеціаліст Акулова О.І.
(посада та ПІБ працівника відділу контролю та обліку рекламних засобів та вивісок)

На ім'я: ФОП Масліков Даніїл Віталійович

(найменування юридичної особи або прізвище, ім'я, по батькові фізичної особи підприємця або самозайнятої особи)

Місцезнаходження згідно даних ЄДР: ІПН - 3762154112
м. Дніпро, вул. Глабкова, буд. 23, кв. 204
(район, вулиця, № будинку, контактний телефон)

щодо усунення порушень Порядку розміщення вивісок у місті Києві, затвердженого рішенням Київської міської ради від 20.04.2017 №224/2446 (зі змінами і доповненнями) (далі – Порядок) та Правил благоустрою міста Києва, затверджених рішенням Київської міської ради від 25.12.2008 № 1051/1051 (зі змінами і доповненнями).

Порушення: встановлення вивіски з невідповідністю вимогам щодо її розміщення, визначеним розділом II Порядку.
Суть порушення: розміщення вивіски з порушенням вимог до: місця розміщення (абзац 2 п.п.2.2.9, абзац 3 п.п.2.2.2).
Спосіб усунення порушення (виконання зобов'язання): привести вивіску у відповідність до вимог Порядку або здійснити її демонтаж.
Термін усунення порушення (строк добровільного виконання зобов'язання) до: 09.04.2026 р.
Примітка (№ вивіски): № 180245С

Про усунення зазначених порушень (виконання зобов'язання) необхідно повідомити Управління з питань реклами виконавчого органу Київської міської ради (Київської міської державної адміністрації) (далі – Управління) за адресою: 01001, м. Київ, вул. Хрещатик, 36, або 04070, м. Київ, Боричів узвіз, 8, тел. 481-47-18 в письмовій формі з фотофіксацією усунутих порушень.
У разі невиконання цієї вимоги (зобов'язання) у добровільному порядку, вивіска буде демонтована підпорядкованим Управлінню комунальним підприємством виконавчого органу Київради (Київської міської державної адміністрації) «Київреклама» (далі – КП «Київреклама») на підставі відповідного наказу Управління про демонтаж вивісок. Після демонтажу вивіски, на Вас буде покладено обов'язок компенсації витрат пов'язаних з демонтажем вивіски, її транспортуванням та подальшим зберіганням згідно затвердженого КП «Київреклама» кошторису (планової собівартості робіт з демонтажу вивіски). З кошторисом витрат (плановою собівартістю робіт з демонтажу вивіски) можна ознайомитись на офіційному веб-сайті КП «Київреклама» за посиланням: https://www.kyivreclama.kyiv.ua/demontazh/. Витрати на демонтаж вивіски можуть бути збільшені, якщо виконання заходів впливу (демонтажу) призведе до такого збільшення.
Вимога може бути оскаржена в порядку адміністративного судочинства до окружного адміністративного суду за вибором зобов'язаної особи за зареєстрованим у встановленому законом порядку місцем проживання (перебування, знаходження) цієї зобов'язаної особи або до окружного адміністративного суду за місцезнаходженням Управління протягом шестимісячного строку, який обчислюється з дня, коли особа дізналася або повинна була дізнатися про порушення своїх прав, свобод чи інтересів.

Вимогу склав: головний спеціаліст Акулова О.І. _____

(посада, прізвище, ім'я, по батькові та підпис працівника відділу контролю та обліку рекламних засобів та вивісок)

Вимогу одержав продавець Дуда А.І. 06.04.2026
(посада, прізвище, ім'я, по батькові та підпис)

Увага: всю необхідну інформацію з питань оформлення вивісок можна знайти на офіційному веб-сайті Управління за посиланням: https://reklama.kyivcity.gov.ua/. Відповіді на найпопулярніші питання, які виникають при оформленні вивісок ви можете отримати скориставшись чат-ботом Управління за посиланням: https://t.me/kyivreklama_bot.
Відтермінування виконання цієї вимоги (зобов'язання) не передбачено нормативно-правовими актами.

АКТ обстеження
від 02.04.2026 р.

За результатами обстеження території міста Києва, за адресою: **Шевченківський р-н, вул. Дорогожицька, 13** виявлено порушення Порядку розміщення вивісок у місті Києві, затвердженого рішенням Київської міської ради від 20.04.2017 №224/2446 (зі змінами і доповненнями) (далі – Порядок) та Правил благоустрою міста Києва, затверджених рішенням Київської міської ради від 25.12.2008 №1051/1051 (зі змінами і доповненнями), а саме: **розміщення вивіски з невідповідністю вимогам щодо її розміщення, визначеним розділом II Порядку.**

Найменування юридичної особи або прізвище, ім'я, по батькові фізичної особи-підприємця або самозайнятої особи, якій належить вивіска:
ФОП Масліков Даніїл Віталійович

Примітка (№ вивіски): № 180245С

Акт підготував:
Заступник начальника відділу обстежень та обліку рекламних засобів КП "Київреклама":
_____ **Головко О.В.**

Акт підписав:
Начальник відділу обстежень та обліку рекламних засобів КП «Київреклама»:
_____ **Кірєєва Ю.М.**

Фотофіксація розміщення: Вивіска

reklama.kyivcity.gov.ua

ВИКОНАВЧИЙ ОРГАН КИЇВСЬКОЇ МІСЬКОЇ РАДИ
(КИЇВСЬКОЇ МІСЬКОЇ ДЕРЖАВНОЇ АДМІНІСТРАЦІЇ)
УПРАВЛІННЯ З ПИТАНЬ РЕКЛАМИ

вул. Хрещатик, 36, м. Київ, 01001, тел. (044) 481 47 18, E-mail: reklama.kyiv@kyivcity.gov.ua
Контактний центр міста Києва (044) 15 51, Код ЄДРПОУ 41348526

ВИМОГА № 002383-26
від 06.04.2026 р.

Склав: головний спеціаліст Акулова О.І.
(посада та ПІБ працівника відділу контролю та обліку рекламних засобів та вивісок)

На ім'я: ФОП Масліков Даніїл Віталійович

(найменування юридичної особи або прізвище, ім'я, по батькові фізичної особи підприємця або самозайнятої особи)

Місцезнаходження згідно даних ЄДР: ІПН - 3116210442
м. Дніпро, вул. Гладкова буд. 23, кв. 204, 49033
(район, вулиця, № будинку, контактний телефон)

щодо усунення порушень Порядку розміщення вивісок у місті Києві, затвердженого рішенням Київської міської ради від 20.04.2017 №224/2446 (зі змінами і доповненнями) (далі – Порядок) та Правил благоустрою міста Києва, затверджених рішенням Київської міської ради від 25.12.2008 № 1051/1051 (зі змінами і доповненнями).

Порушення: встановлення вивіски з невідповідністю вимогам щодо її розміщення, визначеним розділом II Порядку.
Суть порушення: розміщення вивіски з порушенням вимог до: технічних характеристик (параметрів) (абзац 4 п.п.2.7.2. п.п. 2.1), місця розміщення (п.п.2.2.7).
Спосіб усунення порушення (виконання зобов'язання): привести вивіску у відповідність до вимог Порядку або здійснити її демонтаж.
Термін усунення порушення (строк добровільного виконання зобов'язання) до: 09.04.2026 р.
Примітка (№ вивіски): № 180244С

Про усунення зазначених порушень (виконання зобов'язання) необхідно повідомити Управління з питань реклами виконавчого органу Київської міської ради (Київської міської державної адміністрації) (далі – Управління) за адресою: 01001, м. Київ, вул. Хрещатик, 36, або 04070, м. Київ, Боричів узвіз, 8, тел. 481-47-18 в письмовій формі з фотофіксацією усунутих порушень.
У разі невиконання цієї вимоги (зобов'язання) у добровільному порядку, вивіска буде демонтована підпорядкованим Управлінню комунальним підприємством виконавчого органу Київради (Київської міської державної адміністрації) «Київреклама» (далі – КП «Київреклама») на підставі відповідного наказу Управління про демонтаж вивісок. Після демонтажу вивіски, на Вас буде покладено обов'язок компенсації витрат пов'язаних з демонтажем вивіски, її транспортуванням та подальшим зберіганням згідно затвердженого КП «Київреклама» кошторису (планової собівартості робіт з демонтажу вивіски). З кошторисом витрат (плановою собівартістю робіт з демонтажу вивіски) можна ознайомитись на офіційному веб-сайті КП «Київреклама» за посиланням: https://www.kyivreclama.kyiv.ua/demontazh/. Витрати на демонтаж вивіски можуть бути збільшені, якщо виконання заходів впливу (демонтажу) призведе до такого збільшення.
Вимога може бути оскаржена в порядку адміністративного судочинства до окружного адміністративного суду за вибором зобов'язаної особи за зареєстрованим у встановленому законом порядку місцем проживання (перебування, знаходження) цієї зобов'язаної особи або до окружного адміністративного суду за місцезнаходженням Управління протягом шестимісячного строку, який обчислюється з дня, коли особа дізналася або повинна була дізнатися про порушення своїх прав, свобод чи інтересів.

Вимогу склав: головний спеціаліст Акулова О.І. _____

(посада, прізвище, ім'я, по батькові та підпис працівника відділу контролю та обліку рекламних засобів та вивісок)

Вимогу одержав продавець Дуда А.Г. 06.04.2026
(посада, прізвище, ім'я, по батькові та підпис)

Увага: всю необхідну інформацію з питань оформлення вивісок можна знайти на офіційному веб-сайті Управління за посиланням: https://reklama.kyivcity.gov.ua/. Відповіді на найпопулярніші питання, які виникають при оформленні вивісок ви можете отримати скориставшись чат-ботом Управління за посиланням: https://t.me/kyivreklama_bot.
Відтермінування виконання цієї вимоги (зобов'язання) не передбачено нормативно-правовими актами.

АКТ обстеження
від 02.04.2026 р.

За результатами обстеження території міста Києва, за адресою: **Шевченківський р-н, вул. Дорогожицька, 13** виявлено порушення Порядку розміщення вивісок у місті Києві, затвердженого рішенням Київської міської ради від 20.04.2017 №224/2446 (зі змінами і доповненнями) (далі – Порядок) та Правил благоустрою міста Києва, затверджених рішенням Київської міської ради від 25.12.2008 №1051/1051 (зі змінами і доповненнями), а саме: **розміщення вивіски з невідповідністю вимогам щодо її розміщення, визначеним розділом II Порядку.**

Найменування юридичної особи або прізвище, ім'я, по батькові фізичної особи-підприємця або самозайнятої особи, якій належить вивіска:
ФОП Масліков Даніїл Віталійович

Примітка (№ вивіски): № 180244С

Акт підготував:
Заступник начальника відділу обстежень та обліку рекламних засобів КП "Київреклама":
_____ **Головко О.В.**

Акт підписав:
Начальник відділу обстежень та обліку рекламних засобів КП «Київреклама»:
_____ **Кірєєва Ю.М.**

Фотофіксація розміщення: Вивіска

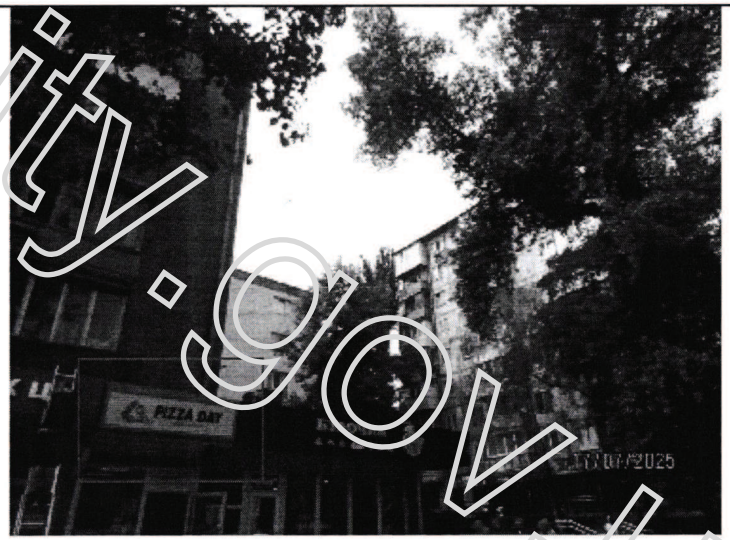

reklama.kyivcity.gov.ua

ВИКОНАВЧИЙ ОРГАН КИЇВСЬКОЇ МІСЬКОЇ РАДИ
(КИЇВСЬКОЇ МІСЬКОЇ ДЕРЖАВНОЇ АДМІНІСТРАЦІЇ)
УПРАВЛІННЯ З ПИТАНЬ РЕКЛАМИ

вул. Хрещатик, 36, м. Київ, 01001, тел. (044) 481 47 18, E-mail: reklama.kyiv@kyivcity.gov.ua
Контактний центр міста Києва (044) 15 51, Код ЄДРПОУ 41348526

ВИМОГА № 002384-26
від 05.04.2026 р.

Склав: головний спеціаліст Акулова О.І.
(посада та ПІБ працівника відділу контролю та обліку рекламних засобів та вивісок)

На ім'я: СОП Березова Дарина Олегівна
ІПН - 3609707089
(найменування юридичної особи або прізвище, ім'я, по батькові фізичної особи підприємця або самозайнятої особи)

Місцезнаходження згідно даних ЄДР: 03058, м. Київ, вул. Борщагівська, буд. 193, кв. 216
(район, вулиця, № будинку, контактний телефон)

щодо усунення порушень Порядку розміщення вивісок у місті Києві, затвердженого рішенням Київської міської ради від 20.04.2017 №224/2446 (зі змінами і доповненнями) (далі – Порядок) та Правил благоустрою міста Києва, затверджених рішенням Київської міської ради від 25.12.2008 № 1051/1051 (зі змінами і доповненнями).

Порушення: встановлення вивіски з невідповідністю вимогам щодо її розміщення, визначеним розділом II Порядку.
Суть порушення: розміщення вивіски з порушенням вимог до: технічних характеристик (параметрів) (п.п 2.2.3, п.п 2.3.1, п.п 2.3.4), місця розміщення (абзац 3 п.п.2.2.2, п.п.2.2.12.5, п.п.2.2.4), інформаційних вимог (п.п 2.6.2, п.п 2.6.1, п.п 2.6.3).
Спосіб усунення порушення (виконання зобов'язання): привести вивіску у відповідність до вимог Порядку або здійснити її демонтаж.
Термін усунення порушення (строк добровільного виконання зобов'язання) до: 09.04.2026 р.
Примітка (№ вивіски): № 220320С

Про усунення зазначених порушень (виконання зобов'язання) необхідно повідомити Управління з питань реклами виконавчого органу Київської міської ради (Київської міської державної адміністрації) (далі – Управління) за адресою: 01001, м. Київ, вул. Хрещатик, 36, або 04070, м. Київ, Боричів узвіз, 8, тел. 481-47-18 в письмовій формі з фотофіксацією усунутих порушень.
У разі невиконання цієї вимоги (зобов'язання) у добровільному порядку, вивіска буде демонтована підпорядкованим Управлінню комунальним підприємством виконавчого органу Київради (Київської міської державної адміністрації) «Київреклама» (далі – КП «Київреклама») на підставі відповідного наказу Управління про демонтаж вивісок. Після демонтажу вивіски, на Вас буде покладено обов'язок компенсації витрат пов'язаних з демонтажем вивіски, її транспортуванням та подальшим зберіганням згідно затвердженого КП «Київреклама» кошторису (планової собівартості робіт з демонтажу вивіски). З кошторисом витрат (плановою собівартістю робіт з демонтажу вивіски) можна ознайомитись на офіційному веб-сайті КП «Київреклама» за посиланням: https://www.kyivreclama.kyiv.ua/demontazh/. Витрати на демонтаж вивіски можуть бути збільшені, якщо виконання заходів впливу (демонтажу) призведе до такого збільшення.
Вимога може бути оскаржена в порядку адміністративного судочинства до окружного адміністративного суду за вибором зобов'язаної особи за зареєстрованим у встановленому законом порядку місцем проживання (перебування, знаходження) цієї зобов'язаної особи або до окружного адміністративного суду за місцезнаходженням Управління протягом шестимісячного строку, який обчислюється з дня, коли особа дізналася або повинна була дізнатися про порушення своїх прав, свобод чи інтересів.

Вимогу склав: головний спеціаліст Акулова О.І. Акулова
(посада, прізвище, ім'я, по батькові та підпис працівника відділу контролю та обліку рекламних засобів та вивісок)

Вимогу одержав продавець Пономаренко К.А.
(посада, прізвище, ім'я, по батькові та підпис)

Увага: всю необхідну інформацію з питань оформлення вивісок можна знайти на офіційному веб-сайті Управління за посиланням: https://reklama.kyivcity.gov.ua/. Відповіді на найпопулярніші питання, які виникають при оформленні вивісок ви можете отримати скориставшись чат-ботом Управління за посиланням: https://t.me/kyivreklama_bot.
Відтермінування виконання цієї вимоги (зобов'язання) не передбачено нормативно-правовими актами.

6.04.2026 р.

АКТ обстеження
від 01.04.2026 р.

За результатами обстеження території міста Києва, за адресою: **Шевченківський р-н, вул. Дорогожицька, 17** виявлено порушення Порядку розміщення вивісок у місті Києві, затвердженого рішенням Київської міської ради від 20.04.2017 №224/2446 (зі змінами і доповненнями) (далі – Порядок) та Правил благоустрою міста Києва, затверджених рішенням Київської міської ради від 25.12.2008 №1051/1051 (зі змінами і доповненнями), а саме: **розміщення вивіски з невідповідністю вимогам щодо її розміщення, визначеним розділом II Порядку.**

Найменування юридичної особи або прізвище, ім'я, по батькові фізичної особи-підприємця або самозайнятої особи, якій належить вивіска:
СОП Березова Дарина Олегівна

Примітка (№ вивіски): № 220320С

Акт підготував:
Начальник відділу обстежень та обліку рекламних засобів КП "Київреклама":
_____ **Кірєєва Ю.М.**

Акт підписав:
Начальник відділу обстежень та обліку рекламних засобів КП «Київреклама»:
_____ **Кірєєва Ю.М.**

Фотофіксація розміщення: Вивіска

reklama.kyivcity.gov.ua

ВИКОНАВЧИЙ ОРГАН КИЇВСЬКОЇ МІСЬКОЇ РАДИ
(КИЇВСЬКОЇ МІСЬКОЇ ДЕРЖАВНОЇ АДМІНІСТРАЦІЇ)
УПРАВЛІННЯ З ПИТАНЬ РЕКЛАМИ

вул. Хрещатик, 36, м. Київ, 01001, тел. (044) 481 47 18, E-mail: reklama.kyiv@kyivcity.gov.ua
Контактний центр міста Києва (044) 15 51, Код ЄДРПОУ 41348526

ВИМОГА № 002385-26
від 06.04.2026 р.

Склав: головний спеціаліст Акулова О.І.
(посада та ПІБ працівника відділу контролю та обліку рекламних засобів та вивісок)

На ім'я: ФОП Вальченко Тетяна Володимирівна
(найменування юридичної особи або прізвище, ім'я, по батькові фізичної особи-підприємця або самозайнятої особи)

Місцезнаходження згідно даних ЄДР: м. Київ, пр-т Б. Гончара, 20 кв 22
(район, вулиця, № будинку, контактний телефон)

щодо усунення порушень Порядку розміщення вивісок у місті Києві, затвердженого рішенням Київської міської ради від 20.04.2017 №224/2446 (зі змінами і доповненнями) (далі – Порядок) та Правил благоустрою міста Києва, затверджених рішенням Київської міської ради від 25.12.2008 № 1051/1051 (зі змінами і доповненнями).

Порушення: встановлення вивіски з невідповідністю вимогам щодо її розміщення, визначеним розділом II Порядку.
Суть порушення: розміщення вивіски з порушенням вимог до: технічних характеристик (параметрів) (п.п 2.3.4), місця розміщення (п.п.2.2.12.5, п.п.2.2.4), інформаційних вимог (п.п 2.6.1, п.п 2.6.2).
Спосіб усунення порушення (виконання зобов'язання): привести вивіску у відповідність до вимог порядку або здійснити її демонтаж.
Термін усунення порушення (строк добровільного виконання зобов'язання) до: 09.04.2026 р.
Примітка (№ вивіски): № 230386С

Про усунення зазначених порушень (виконання зобов'язання) необхідно повідомити Управління з питань реклами виконавчого органу Київської міської ради (Київської міської державної адміністрації) (далі – Управління) за адресою: 01001, м. Київ, вул. Хрещатик, 36, або 04070, м. Київ, Боричів узвіз, 8, тел. 481-47-18 в письмовій формі з фотофіксацією усунутих порушень.
У разі невиконання цієї вимоги (зобов'язання) у добровільному порядку, вивіска буде демонтована підпорядкованим Управлінню комунальним підприємством виконавчого органу Київради (Київської міської державної адміністрації) «Київреклама» (далі – КП «Київреклама») на підставі відповідного наказу Управління про демонтаж вивісок. Після демонтажу вивіски, на Вас буде покладено обов'язок компенсації витрат пов'язаних з демонтажем вивіски, її транспортуванням та подальшим зберіганням згідно затвердженого КП «Київреклама» кошторису (планової собівартості робіт з демонтажу вивіски). З кошторисом витрат (плановою собівартістю робіт з демонтажу вивіски) можна ознайомитись на офіційному веб-сайті КП «Київреклама» за посиланням: https://www.kyivreclama.kyiv.ua/demontazh/. Витрати на демонтаж вивіски можуть бути збільшені, якщо виконання заходів впливу (демонтажу) призведе до такого збільшення.
Вимога може бути оскаржена в порядку адміністративного судочинства до окружного адміністративного суду за вибором зобов'язаної особи за зареєстрованим у встановленому законом порядку місцем проживання (перебування, знаходження) цієї зобов'язаної особи або до окружного адміністративного суду за місцезнаходженням Управління протягом шестимісячного строку, який обчислюється з дня, коли особа дізналася або повинна була дізнатися про порушення своїх прав, свобод чи інтересів.

Вимогу склав: головний спеціаліст Акулова О.І. _____
(посада, прізвище, ім'я, по батькові та підпис працівника відділу контролю та обліку рекламних засобів та вивісок)

Вимогу одержав підприємець Вальченко Т.В. 06.04.26
(посада, прізвище, ім'я, по батькові та підпис)

Увага: всю необхідну інформацію з питань оформлення вивісок можна знайти на офіційному веб-сайті Управління за посиланням: https://reklama.kyivcity.gov.ua/. Відповіді на найпопулярніші питання, які виникають при оформленні вивісок ви можете отримати скориставшись чат-ботом Управління за посиланням: https://t.me/kyivreklama_bot.
Відтермінування виконання цієї вимоги (зобов'язання) не передбачено нормативно-правовими актами.

АКТ обстеження
від 01.04.2026 р.

За результатами обстеження території міста Києва, за адресою: **Шевченківський р-н, вул. Дорогожицька, 15** виявлено порушення Порядку розміщення вивісок у місті Києві, затвердженого рішенням Київської міської ради від 20.04.2017 №224/2446 (зі змінами і доповненнями) (далі – Порядок) та Правил благоустрою міста Києва, затверджених рішенням Київської міської ради від 25.12.2008 №1051/1051 (зі змінами і доповненнями), а саме: **розміщення вивіски з невідповідністю вимогам щодо її розміщення, визначеним розділом II Порядку.**

Найменування юридичної особи або прізвище, ім'я, по батькові фізичної особи-підприємця або самозайнятої особи, якій належить вивіска: ФОП Вальченко Т.В

Примітка (№ вивіски): № 230386С

Акт підготував:
Начальник відділу обстежень та обліку рекламних засобів КП "Київреклама":
_____ **Кірєєва Ю.М.**

Акт підписав:
Начальник відділу обстежень та обліку рекламних засобів КП «Київреклама»:
_____ **Кірєєва Ю.М.**

Фотофіксація розміщення: Вивіска

reklama.kyivcity.gov.ua

ВИКОНАВЧИЙ ОРГАН КИЇВСЬКОЇ МІСЬКОЇ РАДИ
(КИЇВСЬКОЇ МІСЬКОЇ ДЕРЖАВНОЇ АДМІНІСТРАЦІЇ)
УПРАВЛІННЯ З ПИТАНЬ РЕКЛАМИ

вул. Хрещатик, 36, м. Київ, 01001, тел. (044) 481 47 18, E-mail: reklama.kyiv@kyivcity.gov.ua
Контактний центр міста Києва (044) 15 51, Код ЄДРПОУ 41348526

ВИМОГА № 002386-26
від 06.04.2026 р.

Склав: головний спеціаліст Акулова О.І.
(посада та ПІБ працівника відділу контролю та обліку рекламних засобів та вивісок)

На ім'я: ФОП Кальченко Тетяна Володимирівна

(найменування юридичної особи або прізвище, ім'я, по батькові фізичної особи-підприємця або самозайнятої особи)

Місцезнаходження згідно даних ЄДР: м. Київ пр-т Г. Дорогожицька 20 кв 21

(район, вулиця, № будинку, контактний телефон)

щодо усунення порушень Порядку розміщення вивісок у місті Києві, затвердженого рішенням Київської міської ради від 20.04.2017 №224/2446 (зі змінами і доповненнями) (далі – Порядок) та Правил благоустрою міста Києва, затверджених рішенням Київської міської ради від 25.12.2008 № 1051/1051 (зі змінами і доповненнями).

Порушення: встановлення вивіски з невідповідністю вимогам щодо її розміщення, визначеним розділом II Порядку.
Суть порушення: розміщення вивіски з порушенням вимог до: технічних характеристик (параметрів) (п.п. 2.3.4, п.п 2.7.1), місця розміщення (п.п.2.2.12.5, п.п.2.2.4), інформаційних вимог (п.п 2.6.1, п.п 2.6.2).
Спосіб усунення порушення (виконання зобов'язання): привести вивіску у відповідність до вимог Порядку або здійснити її демонтаж.
Термін усунення порушення (строк добровільного виконання зобов'язання) до: 09.04.2026 р.
Примітка (№ вивіски): № 230387С

Про усунення зазначених порушень (виконання зобов'язання) необхідно повідомити Управління з питань реклами виконавчого органу Київської міської ради (Київської міської державної адміністрації) (далі – Управління) за адресою: 01001, м. Київ, вул. Хрещатик, 36, або 04070, м. Київ, Боричів узвіз, 8, тел. 481-47-18 в письмовій формі з фотофіксацією усунутих порушень.
У разі невиконання цієї вимоги (зобов'язання) у добровільному порядку, вивіска буде демонтована підпорядкованим Управлінню комунальним підприємством виконавчого органу Київради (Київської міської державної адміністрації) «Київреклама» (далі – КП «Київреклама») на підставі відповідного наказу Управління про демонтаж вивісок. Після демонтажу вивіски, на Вас буде покладено обов'язок компенсації витрат пов'язаних з демонтажем вивіски, її транспортуванням та подальшим зберіганням згідно затвердженого КП «Київреклама» кошторису (планової собівартості робіт з демонтажу вивіски). З кошторисом витрат (плановою собівартістю робіт з демонтажу вивіски) можна ознайомитись на офіційному веб-сайті КП «Київреклама» за посиланням: https://www.kyivreclama.kyiv.ua/demontazh/. Витрати на демонтаж вивіски можуть бути збільшені, якщо виконання заходів впливу (демонтажу) призведе до такого збільшення.
Вимога може бути оскаржена в порядку адміністративного судочинства до окружного адміністративного суду за вибором зобов'язаної особи за зареєстрованим у встановленому законом порядку місцем проживання (перебування, знаходження) цієї зобов'язаної особи або до окружного адміністративного суду за місцезнаходженням Управління протягом шестимісячного строку, який обчислюється з дня, коли особа дізналася або повинна була дізнатися про порушення своїх прав, свобод чи інтересів.

Вимогу склав: головний спеціаліст Акулова О.І. _____

(посада, прізвище, ім'я, по батькові та підпис працівника відділу контролю та обліку рекламних засобів та вивісок)

Вимогу одержав підприємець Кальченко Т.В. 06.04.26

(посада, прізвище, ім'я, по батькові та підпис)

Увага: всю необхідну інформацію з питань оформлення вивісок можна знайти на офіційному веб-сайті Управління за посиланням: https://reklama.kyivcity.gov.ua/. Відповіді на найпопулярніші питання, які виникають при оформленні вивісок ви можете отримати скориставшись чат-ботом Управління за посиланням: https://t.me/kyivreklama_bot.
Відтермінування виконання цієї вимоги (зобов'язання) не передбачено нормативно-правовими актами.

АКТ обстеження
від 01.04.2026 р.

За результатами обстеження території міста Києва, за адресою: **Шевченківський р-н, вул. Дорогожицька, 15** виявлено порушення Порядку розміщення вивісок у місті Києві, затвердженого рішенням Київської міської ради від 20.04.2017 №224/2446 (зі змінами і доповненнями) (далі – Порядок) та Правил благоустрою міста Києва, затверджених рішенням Київської міської ради від 25.12.2008 №1051/1051 (зі змінами і доповненнями), а саме: **розміщення вивіски з невідповідністю вимогам щодо її розміщення, визначеним розділом II Порядку.**

Найменування юридичної особи або прізвище, ім'я, по батькові фізичної особи-підприємця або самозайнятої особи, якій належить вивіска: ФОП Кальченко Т.В.

Примітка (№ вивіски): № 230387С

Акт підготував:
Начальник відділу обстежень та обліку рекламних засобів КП "Київреклама":
_____ **Кірєєва Ю.М.**

Акт підписав:
Начальник відділу обстежень та обліку рекламних засобів КП «Київреклама»:
_____ **Кірєєва Ю.М.**

Фотофіксація розміщення: Вивіска

реклама.kyivcity.gov.ua

ВИКОНАВЧИЙ ОРГАН КИЇВСЬКОЇ МІСЬКОЇ РАДИ
(КИЇВСЬКОЇ МІСЬКОЇ ДЕРЖАВНОЇ АДМІНІСТРАЦІЇ)
УПРАВЛІННЯ З ПИТАНЬ РЕКЛАМИ

вул. Хрещатик, 36, м. Київ, 01001, тел. (044) 481 47 18, E-mail: reklama.kyiv@kyivcity.gov.ua
Контактний центр міста Києва (044) 15 51, Код ЄДРПОУ 41348526

ВИМОГА № 002387-26
від 06.04.2026 р.

Склав: головний спеціаліст Акулова О.І.

(посада та ПІБ працівника відділу контролю та обліку рекламних засобів та вивісок)

На ім'я: ТОВАРИСТВО З ОБМЕЖЕНОЮ ВІДПОВІДАЛЬНІСТЮ "ЛЮДМИЛА-ФАРМ КО"

(найменування юридичної особи або прізвище, ім'я, по батькові фізичної особи-підприємця або самозайнятої особи)

Місцезнаходження згідно даних ЄДР: 03127, м. Київ, вул. Виставкова, 2, тел.380445039000, 380445289237

(район, вулиця, № будинку, контактний телефон)

щодо усунення порушень Порядку розміщення вивісок у місті Києві, затвердженого рішенням Київської міської ради від 20.04.2017 №224/2446 (зі змінами і доповненнями) (далі – Порядок) та Правил благоустрою міста Києва, затверджених рішенням Київської міської ради від 25.12.2008 № 1051/1051 (зі змінами і доповненнями).

Порушення: встановлення вивіски з невідповідністю вимогам щодо її розміщення, визначеним розділом II Порядку.
Суть порушення: розміщення вивіски з порушенням вимог до: технічних характеристик (параметрів) (п.п 2.1.3, п.п 2.2.1, п.п 2.3.4), місця розміщення (п.п.2.2.12.5, п.п.2.2.4, п.п.2.2.6), інформаційних вимог (п.п 2.6.1, п.п 2.6.2).
Спосіб усунення порушення (виконання зобов'язання): привести вивіску у відповідність до вимог Порядку або здійснити її демонтаж.
Термін усунення порушення (строк добровільного виконання зобов'язання) до: 27.04.2026 р.
Примітка (№ вивіски): № 48566С

Про усунення зазначених порушень (виконання зобов'язання) необхідно повідомити Управління з питань реклами виконавчого органу Київської міської ради (Київської міської державної адміністрації) (далі – Управління) за адресою: 01001, м. Київ, вул. Хрещатик, 36, або 04070, м. Київ, Боричів узвіз, 8, тел. 481-47-18 в письмовій формі з фотофіксацією усунутих порушень.
У разі невиконання цієї вимоги (зобов'язання) у добровільному порядку, вивіска буде демонтована підпорядкованим Управлінню комунальним підприємством виконавчого органу Київради (Київської міської державної адміністрації) «Київреклама» (далі – КП «Київреклама») на підставі відповідного наказу Управління про демонтаж вивісок. Після демонтажу вивіски, на Вас буде покладено обов'язок компенсації витрат пов'язаних з демонтажем вивіски, її транспортуванням та подальшим зберіганням згідно затвердженого КП «Київреклама» кошторису (планової собівартості робіт з демонтажу вивіски). З кошторисом витрат (плановою собівартістю робіт з демонтажу вивіски) можна ознайомитись на офіційному веб-сайті КП «Київреклама» за посиланням: https://www.kyivreclama.kyiv.ua/demontazh/. Витрати на демонтаж вивіски можуть бути збільшені, якщо виконання заходів впливу (демонтажу) призведе до такого збільшення.
Вимога може бути оскаржена в порядку адміністративного судочинства до окружного адміністративного суду за вибором зобов'язаної особи за зареєстрованим у встановленому законом порядку місцем проживання (перебування, знаходження) цієї зобов'язаної особи або до окружного адміністративного суду за місцезнаходженням Управління протягом шестимісячного строку, який обчислюється з дня, коли особа дізналася або повинна була дізнатися про порушення своїх прав, свобод чи інтересів.

Вимогу склав: головний спеціаліст Акулова О.І. _____

(посада, прізвище, ім'я, по батькові та підпис працівника відділу контролю та обліку рекламних засобів та вивісок)

Вимогу одержав _____

(посада, прізвище, ім'я, по батькові та підпис)

Увага: всю необхідну інформацію з питань оформлення вивісок можна знайти на офіційному веб-сайті Управління за посиланням: https://reklama.kyivcity.gov.ua/. Відповіді на найпопулярніші питання, які виникають при оформленні вивісок ви можете отримати скориставшись чат-ботом Управління за посиланням: https://t.me/kyivreklama_bot.
Відтермінування виконання цієї вимоги (зобов'язання) не передбачено нормативно-правовими актами.

АКТ обстеження
від 01.04.2026 р.

За результатами обстеження території міста Києва, за адресою: **Подільський р-н, вул. Іллінська, 10** виявлено порушення Порядку розміщення вивісок у місті Києві, затвердженого рішенням Київської міської ради від 20.04.2017 №224/2446 (зі змінами і доповненнями) (далі – Порядок) та Правил благоустрою міста Києва, затверджених рішенням Київської міської ради від 25.12.2008 №1051/1051 (зі змінами і доповненнями), а саме: **розміщення вивіски з невідповідністю вимогам щодо її розміщення, визначеним розділом II Порядку.**

Найменування юридичної особи або прізвище, ім'я, по батькові фізичної особи-підприємця або самозайнятої особи, якій належить вивіска:
ТОВАРИСТВО З ОБМЕЖЕНОЮ ВІДПОВІДАЛЬНІСТЮ "ЛЮДМИЛА-ФАРМ КО"

Примітка (№ вивіски): № 48566С

Акт підготував:
Начальник відділу обстежень та обліку рекламних засобів КП "Київреклама":
_____ **Кірєєва Ю.М.**

Акт підписав:
Начальник відділу обстежень та обліку рекламних засобів КП «Київреклама»:
_____ **Кірєєва Ю.М.**

Фотофіксація розміщення: Вивіска

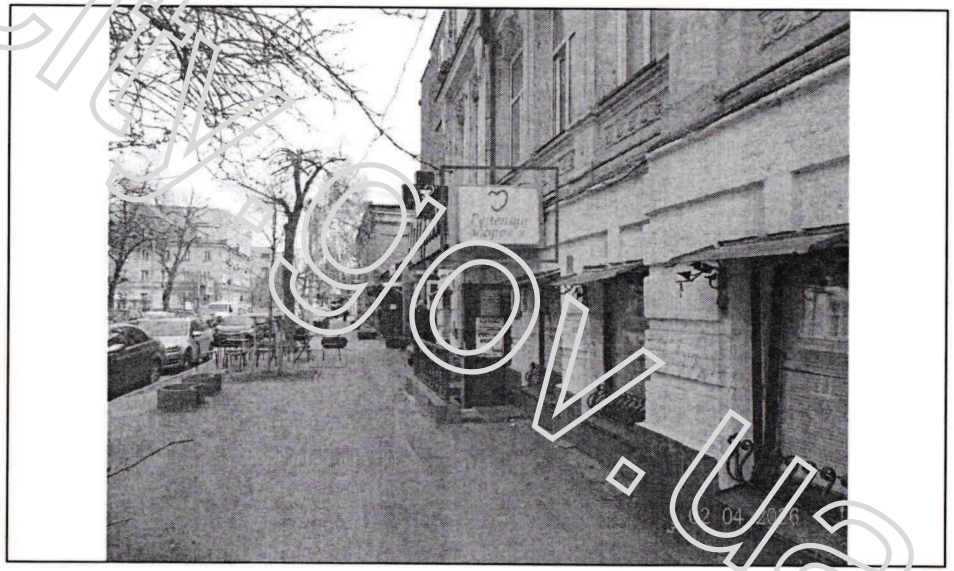

reklama.kyivcity.gov.ua

ВИКОНАВЧИЙ ОРГАН КИЇВСЬКОЇ МІСЬКОЇ РАДИ
(КИЇВСЬКОЇ МІСЬКОЇ ДЕРЖАВНОЇ АДМІНІСТРАЦІЇ)
УПРАВЛІННЯ З ПИТАНЬ РЕКЛАМИ

вул. Хрещатик, 36, м. Київ, 01001, тел. (044) 481 47 18, E-mail: reklama.kyiv@kyivcity.gov.ua
Контактний центр міста Києва (044) 15 51, Код ЄДРПОУ 41348526

ВИМОГА № 002388-26
від 06.04.2026 р.

Склав: головний спеціаліст Акулова О.І.

(посада та ПІБ працівника відділу контролю та обліку рекламних засобів та вивісок)

На ім'я: ТОВАРИСТВО З ОБМЕЖЕНОЮ ВІДПОВІДАЛЬНІСТЮ "ЛЮДМИЛА-ФАРМ КО"

(найменування юридичної особи або прізвище, ім'я, по батькові фізичної особи-підприємця або самозайнятої особи)

Місцезнаходження згідно даних ЄДР: 03127, м. Київ, вул. Виставкова, 2, тел.380445039000, 380445289237

(район, вулиця, № будинку, контактний телефон)

щодо усунення порушень Порядку розміщення вивісок у місті Києві, затвердженого рішенням Київської міської ради від 20.04.2017 №224/2446 (зі змінами і доповненнями) (далі – Порядок) та Правил благоустрою міста Києва, затверджених рішенням Київської міської ради від 25.12.2008 № 1051/1051 (зі змінами і доповненнями).

Порушення: встановлення вивіски з невідповідністю вимогам щодо її розміщення, визначеним розділом II Порядку.
Суть порушення: розміщення вивіски з порушенням вимог до: технічних характеристик (параметрів) (п.п 2.2.1, п.п 2.3.4, п.п 2.1.3), місця розміщення (п.п.2.2.12.5, п.п.2.2.4, п.п.2.2.6), інформаційних вимог (п.п 2.6.1, п.п 2.6.2).
Спосіб усунення порушення (виконання зобов'язання): привести вивіску у відповідність до вимог Порядку або здійснити її демонтаж.
Термін усунення порушення (строк добровільного виконання зобов'язання) до: 27.04.2026 р.
Примітка (№ вивіски): № 48564С

Про усунення зазначених порушень (виконання зобов'язання) необхідно повідомити Управління з питань реклами виконавчого органу Київської міської ради (Київської міської державної адміністрації) (далі – Управління) за адресою: 01001, м. Київ, вул. Хрещатик, 36, або 04070, м. Київ, Боричів узвіз, 8, тел. 481-47-18 в письмовій формі з фотофіксацією усунутих порушень.
У разі невиконання цієї вимоги (зобов'язання) у добровільному порядку, вивіска буде демонтована підпорядкованим Управлінню комунальним підприємством виконавчого органу Київради (Київської міської державної адміністрації) «Київреклама» (далі – КП «Київреклама») на підставі відповідного наказу Управління про демонтаж вивісок. Після демонтажу вивіски, на Вас буде покладено обов'язок компенсації витрат пов'язаних з демонтажем вивіски, її транспортуванням та подальшим зберіганням згідно затвердженого КП «Київреклама» кошторису (планової собівартості робіт з демонтажу вивіски). З кошторисом витрат (плановою собівартістю робіт з демонтажу вивіски) можна ознайомитись на офіційному веб-сайті КП «Київреклама» за посиланням: https://www.kyivreclama.kyiv.ua/demontazh/. Витрати на демонтаж вивіски можуть бути збільшені, якщо виконання заходів впливу (демонтажу) призведе до такого збільшення.
Вимога може бути оскаржена в порядку адміністративного судочинства до окружного адміністративного суду за вибором зобов'язаної особи за зареєстрованим у встановленому законом порядку місцем проживання (перебування, знаходження) цієї зобов'язаної особи або до окружного адміністративного суду за місцезнаходженням Управління протягом шестимісячного строку, який обчислюється з дня, коли особа дізналася або повинна була дізнатися про порушення своїх прав, свобод чи інтересів.

Вимогу склав: головний спеціаліст Акулова О.І. _____

(посада, прізвище, ім'я, по батькові та підпис працівника відділу контролю та обліку рекламних засобів та вивісок)

Вимогу одержав _____

(посада, прізвище, ім'я, по батькові та підпис)

Увага: всю необхідну інформацію з питань оформлення вивісок можна знайти на офіційному веб-сайті Управління за посиланням: https://reklama.kyivcity.gov.ua/. Відповіді на найпопулярніші питання, які виникають при оформленні вивісок ви можете отримати скориставшись чат-ботом Управління за посиланням: https://t.me/kyivreklama_bot.
Відтермінування виконання цієї вимоги (зобов'язання) не передбачено нормативно-правовими актами.

АКТ обстеження
від 01.04.2026 р.

За результатами обстеження території міста Києва, за адресою: **Подільський р-н, вул. Іллінська, 10** виявлено порушення Порядку розміщення вивісок у місті Києві, затвердженого рішенням Київської міської ради від 20.04.2017 №224/2446 (зі змінами і доповненнями) (далі – Порядок) та Правил благоустрою міста Києва, затверджених рішенням Київської міської ради від 25.12.2008 №1051/1051 (зі змінами і доповненнями), а саме: **розміщення вивіски з невідповідністю вимогам щодо її розміщення, визначеним розділом II Порядку.**

Найменування юридичної особи або прізвище, ім'я, по батькові фізичної особи-підприємця або самозайнятої особи, якій належить вивіска:
ТОВАРИСТВО З ОБМЕЖЕНОЮ ВІДПОВІДАЛЬНІСТЮ "ЛЮДМИЛА-ФАРМ КО"

Примітка (№ вивіски): № 48564С

Акт підготував:
Начальник відділу обстежень та обліку рекламних засобів КП "Київреклама":
_____ **Кірєєва Ю.М.**

Акт підписав:
Начальник відділу обстежень та обліку рекламних засобів КП «Київреклама»:
_____ **Кірєєва Ю.М.**

Фотофіксація розміщення: Вивіска

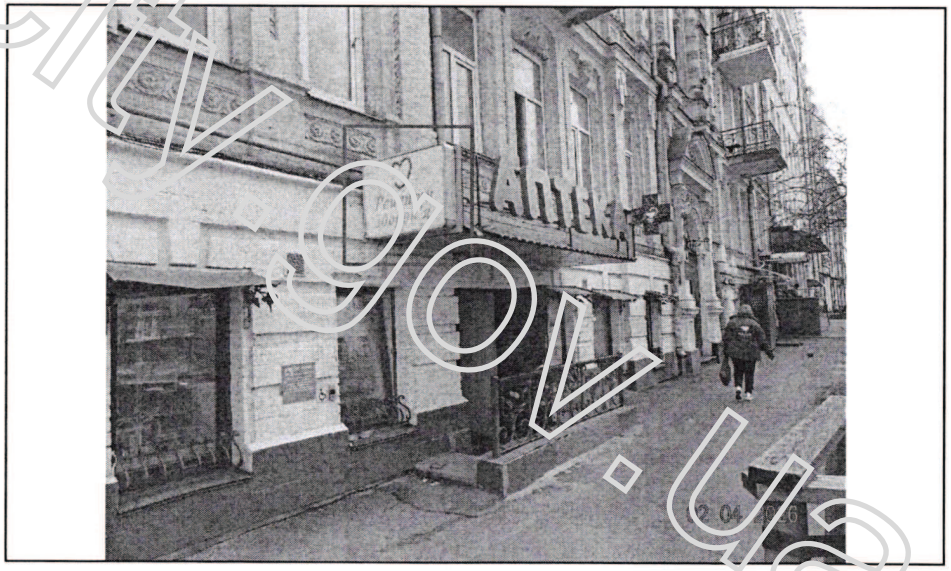

reklama.kyivcity.gov.ua

ВИКОНАВЧИЙ ОРГАН КИЇВСЬКОЇ МІСЬКОЇ РАДИ
(КИЇВСЬКОЇ МІСЬКОЇ ДЕРЖАВНОЇ АДМІНІСТРАЦІЇ)
УПРАВЛІННЯ З ПИТАНЬ РЕКЛАМИ

вул. Хрещатик, 36, м. Київ, 01001, тел. (044) 481 47 18, E-mail: reklama.kyiv@kyivcity.gov.ua
Контактний центр міста Києва (044) 15 51, Код ЄДРПОУ 41348526

ВИМОГА № 002389-26
від 06.04.2026 р.

Склав: головний спеціаліст Акулова О.І.

(посада та ПІБ працівника відділу контролю та обліку рекламних засобів та вивісок)

На ім'я: ТОВАРИСТВО З ОБМЕЖЕНОЮ ВІДПОВІДАЛЬНІСТЮ "ЛЮДМИЛА-ФАРМ КО"

(найменування юридичної особи або прізвище, ім'я, по батькові фізичної особи-підприємця або самозайнятої особи)

Місцезнаходження згідно даних ЄДР: 03127, м. Київ, вул. Виставкова, 2, тел.380445039000, 380445289237

(район, вулиця, № будинку, контактний телефон)

щодо усунення порушень Порядку розміщення вивісок у місті Києві, затвердженого рішенням Київської міської ради від 20.04.2017 №224/2446 (зі змінами і доповненнями) (далі – Порядок) та Правил благоустрою міста Києва, затверджених рішенням Київської міської ради від 25.12.2008 № 1051/1051 (зі змінами і доповненнями).

Порушення: встановлення вивіски з невідповідністю вимогам щодо її розміщення, визначеним розділом II Порядку.
Суть порушення: розміщення вивіски з порушенням вимог до: технічних характеристик (параметрів) (п.п 2.3.4, п.п 2.1), місця розміщення (п.п.2.2.12.5, п.п.2.2.4, п.п.2.2.6).
Спосіб усунення порушення (виконання зобов'язання): привести вивіску у відповідність до вимог Порядку або здійснити її демонтаж.
Термін усунення порушення (строк добровільного виконання зобов'язання) до: 27.04.2026 р.
Примітка (№ вивіски): № 41081С

Про усунення зазначених порушень (виконання зобов'язання) необхідно повідомити Управління з питань реклами виконавчого органу Київської міської ради (Київської міської державної адміністрації) (далі – Управління) за адресою: 01001, м. Київ, вул. Хрещатик, 36, або 04070, м. Київ, Боричів узвіз, 8, тел. 481-47-18 в письмовій формі з фотофіксацією усунутих порушень.
У разі невиконання цієї вимоги (зобов'язання) у добровільному порядку, вивіска буде демонтована підпорядкованим Управлінню комунальним підприємством виконавчого органу Київради (Київської міської державної адміністрації) «Київреклама» (далі – КП «Київреклама») на підставі відповідного наказу Управління про демонтаж вивісок. Після демонтажу вивіски, на Вас буде покладено обов'язок компенсації витрат пов'язаних з демонтажем вивіски, її транспортуванням та подальшим зберіганням згідно затвердженого КП «Київреклама» кошторису (планової собівартості робіт з демонтажу вивіски). З кошторисом витрат (плановою собівартістю робіт з демонтажу вивіски) можна ознайомитись на офіційному веб-сайті КП «Київреклама» за посиланням: https://www.kyivreclama.kyiv.ua/demontazh/. Витрати на демонтаж вивіски можуть бути збільшені, якщо виконання заходів впливу (демонтажу) призведе до такого збільшення.
Вимога може бути оскаржена в порядку адміністративного судочинства до окружного адміністративного суду за вибором зобов'язаної особи за зареєстрованим у встановленому законом порядку місцем проживання (перебування, знаходження) цієї зобов'язаної особи або до окружного адміністративного суду за місцезнаходженням Управління протягом шестимісячного строку, який обчислюється з дня, коли особа дізналася або повинна була дізнатися про порушення своїх прав, свобод чи інтересів.

Вимогу склав: головний спеціаліст Акулова О.І. _____

(посада, прізвище, ім'я, по батькові та підпис працівника відділу контролю та обліку рекламних засобів та вивісок)

Вимогу одержав _____

(посада, прізвище, ім'я, по батькові та підпис)

Увага: всю необхідну інформацію з питань оформлення вивісок можна знайти на офіційному веб-сайті Управління за посиланням: https://reklama.kyivcity.gov.ua/. Відповіді на найпопулярніші питання, які виникають при оформленні вивісок ви можете отримати скориставшись чат-ботом Управління за посиланням: https://t.me/kyivreklama_bot.
Відтермінування виконання цієї вимоги (зобов'язання) не передбачено нормативно-правовими актами.

АКТ обстеження
від 01.04.2026 р.

За результатами обстеження території міста Києва, за адресою: **Подільський р-н, вул. Іллінська, 10** виявлено порушення Порядку розміщення вивісок у місті Києві, затвердженого рішенням Київської міської ради від 20.04.2017 №224/2446 (зі змінами і доповненнями) (далі – Порядок) та Правил благоустрою міста Києва, затверджених рішенням Київської міської ради від 25.12.2008 №1051/1051 (зі змінами і доповненнями), а саме: **розміщення вивіски з невідповідністю вимогам щодо її розміщення, визначеним розділом II Порядку.**

Найменування юридичної особи або прізвище, ім'я, по батькові фізичної особи-підприємця або самозайнятої особи, якій належить вивіска:
ТОВАРИСТВО З ОБМЕЖЕНОЮ ВІДПОВІДАЛЬНІСТЮ "ЛЮДМИЛА-ФАРМ КО"

Примітка (№ вивіски): № 41081С

Акт підготував:
Начальник відділу обстежень та обліку рекламних засобів КП "Київреклама":
_____ **Кірєєва Ю.М.**

Акт підписав:
Начальник відділу обстежень та обліку рекламних засобів КП «Київреклама»:
_____ **Кірєєва Ю.М.**

Фотофіксація розміщення: Вивіска

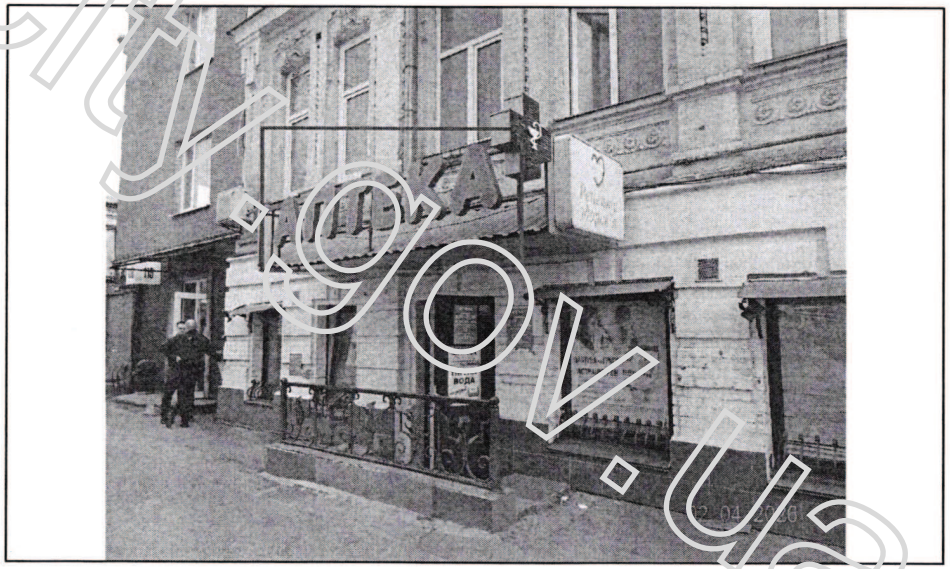

reklama.kyivcity.gov.ua

ВИКОНАВЧИЙ ОРГАН КИЇВСЬКОЇ МІСЬКОЇ РАДИ
(КИЇВСЬКОЇ МІСЬКОЇ ДЕРЖАВНОЇ АДМІНІСТРАЦІЇ)
УПРАВЛІННЯ З ПИТАНЬ РЕКЛАМИ

вул. Хрещатик, 36, м. Київ, 01001, тел. (044) 481 47 18, E-mail: reklama.kyiv@kyivcity.gov.ua
Контактний центр міста Києва (044) 15 51, Код ЄДРПОУ 41348526

ВИМОГА № 002390-26
від 06.04.2026 р.

Склав: головний спеціаліст Акулова О.І.

(посада та ПІБ працівника відділу контролю та обліку рекламних засобів та вивісок)

На ім'я: ТОВАРИСТВО З ОБМЕЖЕНОЮ ВІДПОВІДАЛЬНІСТЮ "ЛЮДМИЛА-ФАРМ КО"

(найменування юридичної особи або прізвище, ім'я, по батькові фізичної особи-підприємця або самозайнятої особи)

Місцезнаходження згідно даних ЄДР: 03127, м. Київ, вул. Ьиставкова, 2, тел.380445039000, 380445289237

(район, вулиця, № будинку, контактний телефон)

щодо усунення порушень Порядку розміщення вивісок у місті Києві, затвердженого рішенням Київської міської ради від 20.04.2017 №224/2446 (зі змінами і доповненнями) (далі – Порядок) та Правил благоустрою міста Києва, затверджених рішенням Київської міської ради від 25.12.2008 № 1051/1051 (зі змінами і доповненнями).

Порушення: встановлення вивіски з невідповідністю вимогам щодо її розміщення, визначеним розділом II Порядку.
Суть порушення: розміщення вивіски з порушенням вимог до: технічних характеристик (параметрів) (п.п 2.2.17.4, п.п 2.3.3, п.п 2.3.2, п.п 2.1.4), місця розміщення (п.п.2.2.12.5, п.п.2.2.4).
Спосіб усунення порушення (виконання зобов'язання): привести вивіску у відповідність до вимог Порядку або здійснити її демонтаж.
Термін усунення порушення (строк добровільного виконання зобов'язання) до: 27.04.2026 р.
Примітка (№ вивіски): № 41082С

Про усунення зазначених порушень (виконання зобов'язання) необхідно повідомити Управління з питань реклами виконавчого органу Київської міської ради (Київської міської державної адміністрації) (далі – Управління) за адресою: 01001, м. Київ, вул. Хрещатик, 36, або 04070, м. Київ, Боричів узвіз, 8, тел. 481-47-18 в письмовій формі з фотофіксацією усунутих порушень.
У разі невиконання цієї вимоги (зобов'язання) у добровільному порядку, вивіска буде демонтована підпорядкованим Управлінню комунальним підприємством виконавчого органу Київради (Київської міської державної адміністрації) «Київреклама» (далі – КП «Київреклама») на підставі відповідного наказу Управління про демонтаж вивісок. Після демонтажу вивіски, на Вас буде покладено обов'язок компенсації витрат пов'язаних з демонтажем вивіски, її транспортуванням та подальшим зберіганням згідно затвердженого КП «Київреклама» кошторису (планової собівартості робіт з демонтажу вивіски). З кошторисом витрат (плановою собівартістю робіт з демонтажу вивіски) можна ознайомитись на офіційному веб-сайті КП «Київреклама» за посиланням: https://www.kyivreclama.kyiv.ua/demontazh/. Витрати на демонтаж вивіски можуть бути збільшені, якщо виконання заходів впливу (демонтажу) призведе до такого збільшення.
Вимога може бути оскаржена в порядку адміністративного судочинства до окружного адміністративного суду за вибором зобов'язаної особи за зареєстрованим у встановленому законом порядку місцем проживання (перебування, знаходження) цієї зобов'язаної особи або до окружного адміністративного суду за місцезнаходженням Управління протягом шестимісячного строку, який обчислюється з дня, коли особа дізналася або повинна була дізнатися про порушення своїх прав, свобод чи інтересів.

Вимогу склав: головний спеціаліст Акулова О.І. _____

(посада, прізвище, ім'я, по батькові та підпис працівника відділу контролю та обліку рекламних засобів та вивісок)

Вимогу одержав _____

(посада, прізвище, ім'я, по батькові та підпис)

Увага: всю необхідну інформацію з питань оформлення вивісок можна знайти на офіційному веб-сайті Управління за посиланням: https://reklama.kyivcity.gov.ua/. Відповіді на найпопулярніші питання, які виникають при оформленні вивісок ви можете отримати скориставшись чат-ботом Управління за посиланням: https://t.me/kyivreklama_bot.
Відтермінування виконання цієї вимоги (зобов'язання) не передбачено нормативно-правовими актами.

АКТ обстеження
від 01.04.2026 р.

За результатами обстеження території міста Києва, за адресою: **Подільський р-н, вул. Іллінська, 10** виявлено порушення Порядку розміщення вивісок у місті Києві, затвердженого рішенням Київської міської ради від 20.04.2017 №224/2446 (зі змінами і доповненнями) (далі – Порядок) та Правил благоустрою міста Києва, затверджених рішенням Київської міської ради від 25.12.2008 №1051/1051 (зі змінами і доповненнями), а саме: **розміщення вивіски з невідповідністю вимогам щодо її розміщення, визначеним розділом II Порядку.**

Найменування юридичної особи або прізвище, ім'я, по батькові фізичної особи-підприємця або самозайнятої особи, якій належить вивіска:
ТОВАРИСТВО З ОБМЕЖЕНОЮ ВІДПОВІДАЛЬНІСТЮ "ЛЮДМИЛА-ФАРМ КО"

Примітка (№ вивіски): № 41082С

Акт підготував:
Начальник відділу обстежень та обліку рекламних засобів КП "Київреклама":
_____ **Кірєєва Ю.М.**

Акт підписав:
Начальник відділу обстежень та обліку рекламних засобів КП «Київреклама»:
_____ **Кірєєва Ю.М.**

Фотофіксація розміщення: Вивіска

reklama.kyivcity.gov.ua

ВИКОНАВЧИЙ ОРГАН КИЇВСЬКОЇ МІСЬКОЇ РАДИ
(КИЇВСЬКОЇ МІСЬКОЇ ДЕРЖАВНОЇ АДМІНІСТРАЦІЇ)
УПРАВЛІННЯ З ПИТАНЬ РЕКЛАМИ

вул. Хрещатик, 36, м. Київ, 01001, тел. (044) 481 47 18, E-mail: reklama.kyiv@kyivcity.gov.ua
Контактний центр міста Києва (044) 15 51, Код ЄДРПОУ 41348526

ВИМОГА № 002391-26
від 06.04.2026 р.

Склав: головний спеціаліст Акулова О.І.

(посада та ПІБ працівника відділу контролю та обліку рекламних засобів та вивісок)

На ім'я: Приватне підприємство "САМСОНЕ"

(найменування юридичної особи або прізвище, ім'я, по батькові фізичної особи-підприємця або самозайнятої особи)

Місцезнаходження згідно даних ЄДР: 02221, м. Київ, вул. ЗАКРЕВСЬКОГО, 32, кв. 109

(район, вулиця, № будинку, контактний телефон)

щодо усунення порушень Порядку розміщення вивісок у місті Києві, затвердженого рішенням Київської міської ради від 20.04.2017 №224/2446 (зі змінами і доповненнями) (далі – Порядок) та Правил благоустрою міста Києва, затверджених рішенням Київської міської ради від 25.12.2008 № 1051/1051 (зі змінами і доповненнями).

Порушення: встановлення вивіски з невідповідністю вимогам щодо її розміщення, визначеним розділом II Порядку.
Суть порушення: розміщення вивіски з порушенням вимог до: технічних характеристик (параметрів) (п.п 2.1.3).
Спосіб усунення порушення (виконання зобов'язання): привести вивіску у відповідність до вимог Порядку або здійснити її демонтаж.
Термін усунення порушення (строк добровільного виконання зобов'язання) до: 27.04.2026 р.
Примітка (№ вивіски): № 47072С

Про усунення зазначених порушень (виконання зобов'язання) необхідно повідомити Управління з питань реклами виконавчого органу Київської міської ради (Київської міської державної адміністрації) (далі – Управління) за адресою: 01001, м. Київ, вул. Хрещатик, 36, або 04070, м. Київ, Боричів узвіз, 8, тел. 481-47-18 в письмовій формі з фотофіксацією усунутих порушень.
У разі невиконання цієї вимоги (зобов'язання) у добровільному порядку, вивіска буде демонтована підпорядкованим Управлінню комунальним підприємством виконавчого органу Київради (Київської міської державної адміністрації) «Київреклама» (далі – КП «Київреклама») на підставі відповідного наказу Управління про демонтаж вивісок. Після демонтажу вивіски, на Вас буде покладено обов'язок компенсації витрат пов'язаних з демонтажем вивіски, її транспортуванням та подальшим зберіганням згідно затвердженого КП «Київреклама» кошторису (планової собівартості робіт з демонтажу вивіски). З кошторисом витрат (плановою собівартістю робіт з демонтажу вивіски) можна ознайомитись на офіційному веб-сайті КП «Київреклама» за посиланням: https://www.kyivreclama.kyiv.ua/demontazh/. Витрати на демонтаж вивіски можуть бути збільшені, якщо виконання заходів впливу (демонтажу) призведе до такого збільшення.
Вимога може бути оскаржена в порядку адміністративного судочинства до окружного адміністративного суду за вибором зобов'язаної особи за зареєстрованим у встановленому законом порядку місцем проживання (перебування, знаходження) цієї зобов'язаної особи або до окружного адміністративного суду за місцезнаходженням Управління протягом шестимісячного строку, який обчислюється з дня, коли особа дізналася або повинна була дізнатися про порушення своїх прав, свобод чи інтересів.

Вимогу склав: головний спеціаліст Акулова О.І. _____

(посада, прізвище, ім'я, по батькові та підпис працівника відділу контролю та обліку рекламних засобів та вивісок)

Вимогу одержав _____

(посада, прізвище, ім'я, по батькові та підпис)

Увага: всю необхідну інформацію з питань оформлення вивісок можна знайти на офіційному веб-сайті Управління за посиланням: https://reklama.kyivcity.gov.ua/. Відповіді на найпопулярніші питання, які виникають при оформленні вивісок ви можете отримати скориставшись чат-ботом Управління за посиланням: https://t.me/kyivreklama_bot.
Відтермінування виконання цієї вимоги (зобов'язання) не передбачено нормативно-правовими актами.

АКТ обстеження
від 01.04.2026 р.

За результатами обстеження території міста Києва, за адресою: **Подільський р-н, вул. Іллінська, 10** виявлено порушення Порядку розміщення вивісок у місті Києві, затвердженого рішенням Київської міської ради від 20.04.2017 №224/2446 (зі змінами і доповненнями) (далі – Порядок) та Правил благоустрою міста Києва, затверджених рішенням Київської міської ради від 25.12.2008 №1051/1051 (зі змінами і доповненнями), а саме: **розміщення вивіски з невідповідністю вимогам щодо її розміщення, визначеним розділом II Порядку.**

Найменування юридичної особи або прізвище, ім'я, по батькові фізичної особи-підприємця або самозайнятої особи, якій належить вивіска:
Приватне підприємство "САМСОНЕ"

Примітка (№ вивіски): № 47072С

Акт підготував:
Начальник відділу обстежень та обліку рекламних засобів КП "Київреклама":
_____ **Кірєєва Ю.М.**

Акт підписав:
Начальник відділу обстежень та обліку рекламних засобів КП «Київреклама»:
_____ **Кірєєва Ю.М.**

Фотофіксація розміщення: Вивіска

reklama.kyivcity.gov.ua