Перелік вільних приміщень,
що можуть бути передані в орендне користування станом на 01.11.2018

№	Адреса приміщення, що може бути здане в оренду				Загальна площа приміщення на балансі, кв.м	Загальна площа приміщення, що перебуває в орендному користуванні кв.м	Вільні приміщення			Місце розташування вільного приміщення (поверх)	Технічний стан	Наявність комунікацій			Можливе використання приміщення	Поповерховий план	Вхідна група приміщення	Приміщення всередині	Приміщення загалом	Примітка
	Розташування вільних площ			Номер будинку (літера, корпус)			Загальна площа, кв.м	Корисна площа, кв.м	МЗК, кв.м			енерго-забезпечення	водо-забезпечення	тепло-забезпечення						
	Район	назва вулиці	тип вулиці																	
1	2	3	4	5	6	7	8	9	10	11	12	13	14	15	16	17	18	19	20	
Балансоутримувач - комунальне підприємство "Керуюча компанія з обслуговування житлового фонду Солом'янського району м. Києва"																				
1	Солом'янський	Антонова Авіаконструктора	вул.	2/32 к.5	115,6	0	115,6	115,6	0	підвал	задовільний	так	ні	ні	офісне					
2	Солом'янський	Антонова Авіаконструктора	вул.	3	411,1	248,9	162,2	162	0	підвал	задовільний	так	ні	ні	складське					
3	Солом'янський	Антонова Авіаконструктора	вул.	12	105,8	0	105,8	105,8	0	підвал	задовільний	так	ні	ні	побутове					Оголошено конкурс. В газеті "Хрещатик" розміщено оголошення з умовами конкурсу
4	Солом'янський	Борщагівська	вул.	129/131	155,4	0	155,4	155,4	0	підвал	задовільний	так	так	ні	складське	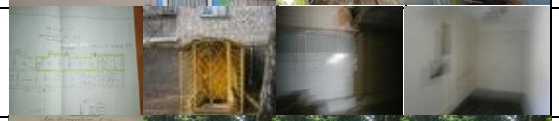				
5	Солом'янський	Білецького	вул.	4	36	0	36	36	0	окремо розташована споруда	задовільний	ні	ні	ні	вільне					Надійшла заява про намір оренди.
6	Солом'янський	Білгородська	вул.	12	185,1	108,4	75,6	75,6	0	І поверх	задовільний	так	так	так	торговельне					
7	Солом'янський	Василенка	вул.	23	30,6	0	30,6	30,6	0	підвал	задовільний	так	так	ні	побутове					
8	Солом'янський	Василенка	вул.	23 А	27,8	0	27,8	27,8	0	підвал	задовільний	так	так	ні	побутове					
9	Солом'янський	Волинська	вул.	15	12	0	5,5	5,5	0	сміттєзбірник	задовільний	так	ні	ні	вільне					
10	Солом'янський	Виборзька	вул.	12	115,8	80,6	11	11	0	підвал	задовільний	так	ні	так	складське					

11	Солом'янський	Виборзька	вул.	34/36	357,2	289,5	67,7	67,7	0	цоколь	задовільний	так	так	так	побутове				
12	Солом'янський	Виборзька	вул.	42	974	35	10	8	2	І поверх	задовільний	так	так	так	офісне	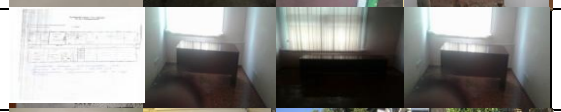			
13	Солом'янський	Виборзька	вул.	81/83	384,1	274,7	36,9	36,9	0	цоколь	задовільний	так	ні	так	офісне	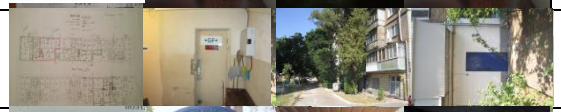			
14	Солом'янський	Відрадний	просп.	51	492,4	0	106,2	106,2	0	цоколь	задовільний	так	так	так	спорт. заклад				
15	Солом'янський	Відрадний	просп.	77/1	30	0	30	30	0	сміттєзбірник	задовільний	так	так	ні	спорт. заклад				Надійшла заява про намір оренди. Звіт направлено на рецензування до ДКВ
16	Солом'янський	Вінницька	вул.	12/10	303,4	0	303,4	303,4	0	І поверх	задовільний	так	так	так	офісне				Надійшла заява про намір оренди від бюджетної установи
17	Солом'янський	Волинська	вул.	17/28	611,9	121,2	125	125	0	підвал	задовільний	так	так	так	офісне				
18	Солом'янський	Гарматна	вул.	16/85	315,5	150	95,8	88,8	7	І поверх	задовільний	так	так	так	офісне	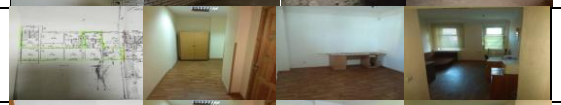			
19	Солом'янський	Гарматна	вул.	16/85	315,5	150	93,8	87	6,8	І поверх	задовільний	так	так	так	офісне	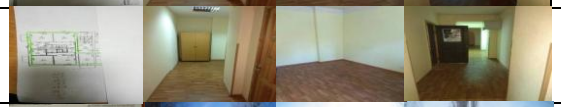			
20	Солом'янський	Гарматна	вул.	45	48	0	16,4	16,4	0	сміттєзбірник	задовільний	ні	ні	ні	вільне				Надійшла заява про намір оренди. Направлено пропозицію на постійну комісію КМР з питань власності - єдиний претендент. Рішення прийнято 25.09.2018
21	Солом'янський	Г. Севастополя	вул.	14 А	801,6	188	35,5	29,8	5,7	окремо розташована споруда І поверх	задовільний	так	так	так	офісне	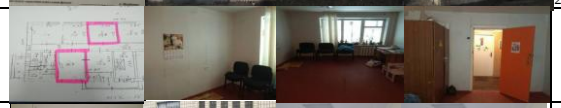			
22	Солом'янський	Г. Севастополя	вул.	14 А	801,6	188	38,2	38,2	0	окремо розташована споруда І поверх	задовільний	так	так	так	опорний пункт	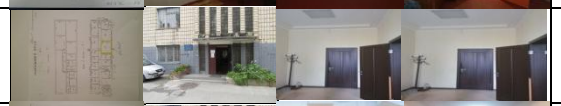			
23	Солом'янський	Г. Севастополя	вул.	14 А	801,6	188	355,8	341,1	14,7	окремо розташована споруда ІІ поверх	задовільний	так	так	так	офісне	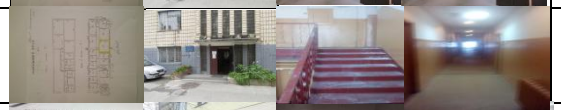			
24	Солом'янський	Г. Севастополя	вул.	23	87,4	28,5	58,9	58,9	0	підвал	задовільний	так	так	так	офісне				

25	Солом'янський	Деснянська	вул.	19	853,5	179,7	126,5	126,5	0	підвал	задовільний	так	так	ні	вільне	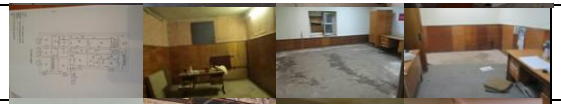				
26	Солом'янський	Донецька	вул.	14/30	93,8	0	93,8	93,8	0	І поверх	задовільний	так	так	так	офісне					Оголошено конкурс. В газеті "Хрещатик" розміщено оголошення з умовами конкурсу
27	Солом'янський	Донецька	вул.	22	102,2	44	58,2	39,2	19	підвал	задовільний	так	так	так	побутове	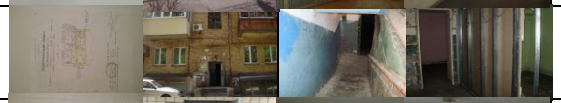				
28	Солом'янський	Донця	вул.	21 Б	762	0	47,3	47,3	0	окремо розташована споруда І поверх	задовільний	так	так	так	опорний пункт					
29	Солом'янський	Єреванська	вул.	3 А	835,7	75,2	12,6	9,6	3	окремо розташована споруда ІІ поверх	задовільний	так	так	так	офісне	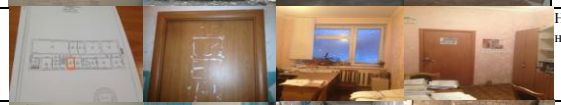				Надійшла заява про намір оренди
30	Солом'янський	Єреванська	вул.	10	110,6	0	110,6	97,4	13,2	підвал	задовільний	так	ні	ні	офісне	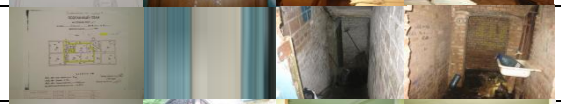				
31	Солом'янський	Єреванська	вул.	13	180,9	89,8	91	91	0	підвал	задовільний	так	так	ні	офісне					
32	Солом'янський	Єреванська	вул.	19	262,2	158,5	70	70	0	цоколь	задовільний	так	ні	так	офісне	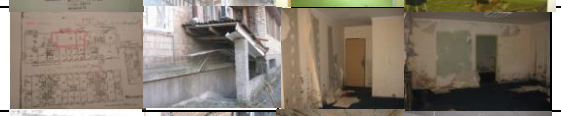				
33	Солом'янський	Єреванська	вул.	24	301,9	0	301,9	301,9	0	підвал	задовільний	так	так	так	бібліотека					
34	Солом'янський	Єреванська	вул.	27	410,3	0	179,4	179,4	0	підвал	задовільний	так	ні	ні	офісне					
35	Солом'янський	Єреванська	вул.	32	88,6	0	94,7	94,7	0	І поверх	задовільний	так	так	так	відділення банку					
36	Солом'янський	Західна	вул.	11	413,7	329,1	84,6	84,6	0	підвал	задовільний	так	ні	так	бібліотека	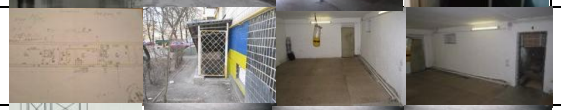				
37	Солом'янський	Кадетський Гай	вул.	3	22	0	16	16	0	цоколь	задовільний	так	ні	ні	посуги звязку					Надійшла заява про намір оренди. Направлено пропозицію на постійну комісію КМР з питань власності - єдиний претендент
38	Солом'янський	Керченська	вул.	1/20	189,4	0	31,8	26,9	4,9	підвал	задовільний	так	так	так	виробниче					

39	Солом'янський	Керченська	вул.	1/20	189,4	0	104,9	77,9	27	підвал	задовільний	так	так	так	офісне					
40	Солом'янський	Керченська	вул.	11	12	0	12	12	0	сміттєзбірник	задовільний	ні	ні	ні	побутове			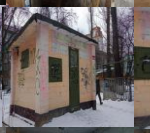		Надійшла заява про намір оренди. Направлено пропозицію на постійну комісію КМР з питань власності - єдиний претендент.
41	Солом'янський	Комарова	просп.	12	17,7	0	17,2	17,2	0	підвал	задовільний	так	ні	ні	побутове	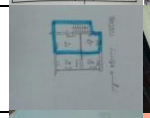				
42	Солом'янський	Липківського	вул.	40	294,5	44,2	73,3	73,3	0	підвал	задовільний	так	так	так	побутове					
43	Солом'янський	Леваневського	вул.	4	17	0	17	17	0	сміттєзбірник	задовільний	ні	ні	ні	торговельне		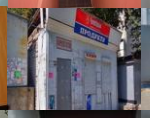			
44	Солом'янський	М. Кривоноса	вул.	19	326,4	174,8	69,3	69,3	0	підвал	задовільний	так	ні	так	складське					
45	Солом'янський	М. Кривоноса	вул.	21	513,2	344	169,2	147,7	21,5	підвал	задовільний	так	так	так	офісне					
46	Солом'янський	Кудряшова	вул.	7	283,1	226,2	15,3	15,3	0	І поверх	задовільний	так	ні	так	офісне		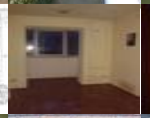	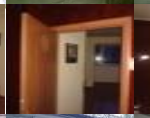		
47	Солом'янський	Сім'ї Ідзіховських (М. Мішина)	вул.	39 А	39	0	39	39	0	окремо розташована споруда І поверх	задовільний	ні	ні	ні	складське					
48	Солом'янський	В. Гавела	бульв.	5Г	99,1	0	43,2	43,2	0	підвал	задовільний	так	так	так	складське					
49	Солом'янський	В. Гавела	бульв.	5Г	99,1	0	55,9	55,9	0	підвал	задовільний	так	так	так	складське	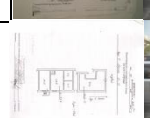				
50	Солом'янський	В. Гавела	бульв.	7-В	488,7	232,7	15,7	13,2	2,5	І поверх	задовільний	так	так	так	офісне					
51	Солом'янський	В. Гавела	бульв.	21 А	123,2	0	123,2	123,2	0	підвал	задовільний	так	так	так	побутове	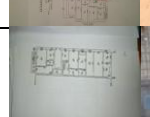				

52	Солом'янський	В. Гавела	бульв.	47/15	420,4	59	53,2	53,2	0	підвал	задовільний	так	так	так	виробниче	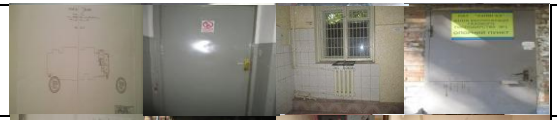	
53	Солом'янський	В. Гавела	бульв.	47/15	420,4	59	103,3	82,4	20,9	підвал	задовільний	так	так	так	побутове	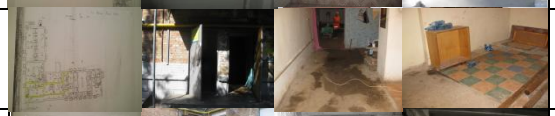	
54	Солом'янський	В. Гавела	бульв.	57/38	108,4	0	108,4	95,9	12,5	підвал	задовільний	так	ні	ні	складське		
55	Солом'янський	Іскрівська	вул.	5	300,8	0	189,4	136	53,4	підвал	задовільний	так	так	ні	складське		
56	Солом'янський	Іскрівська	вул.	5	300,8	0	110,6	103,2	7,4	підвал	задовільний	так	так	ні	складське		
57	Солом'янський	Мартиросяна	вул.	20	467,6	0	288,5	274,3	14,2	підвал	задовільний	так	так	так	інформаційні послуги		
58	Солом'янський	Народного Ополчення	вул.	2	543,1	0	85,6	85,6	0	підвал	задовільний	так	так	так	торговельне		
59	Солом'янський	Петровського	вул.	6	123,1	0	123,1	97	26,1	підвал	задовільний	так	так	ні	складське		
60	Солом'янський	Повітрофлотський	просп.	14/17	224,5	80,2	140,1	114,5	25,6	підвал	задовільний	так	так	ні	складське		
61	Солом'янський	Повітрофлотський	просп.	25	246,2	14,6	102,7	71,5	31,2	підвал	задовільний	так	так	так	побутове		
62	Солом'янський	Повітрофлотський	просп.	33/2	133,7	0	76,4	76,4	0	підвал	задовільний	ні	так	так	виробниче	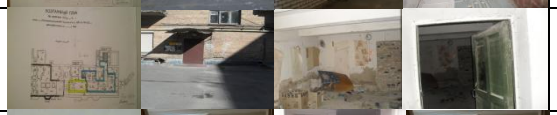	
63	Солом'янський	Солом'янська	просп.	18 А	137,6	0	137,6	137,6	0	н/підвал	задовільний	так	так	так	офісне		
64	Солом'янський	Генерала Тупікова	вул.	3/1	329,8	0	329,8	329,8	0	І поверх підвал	задовільний	так	так	так	торговельне		

65	Солом'янський	Уманська	вул.	23/9	308,1	0	148,4	148,4	0	н/підвал	задовільний	так	так	так	офісне	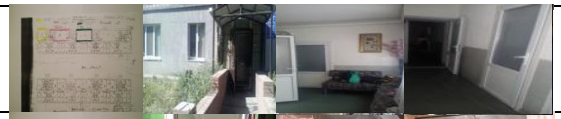	
66	Солом'янський	Уманська	вул.	23/9	308,1	0	67,9	65,9	2	н/підвал	задовільний	так	ні	так	офісне		
67	Солом'янський	Уманська	вул.	23/9	308,1	0	27,4	27,4	0	н/підвал	задовільний	так	ні	так	офісне		
68	Солом'янський	Уманська	вул.	23/9	308,1	0	64,4	64,4	0	н/підвал	задовільний	так	ні	так	офісне	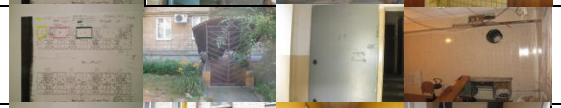	
69	Солом'янський	Уманська	вул.	31 к.2	524,7	261,2	122,3	91,2	31,1	н/підвал	задовільний	так	так	так	офісне		
70	Солом'янський	Уманська	вул.	31 к.2	524,7	261,2	49,9	39,5	10,4	н/підвал	задовільний	так	так	так	офісне		
71	Солом'янський	Уманська	вул.	47	289,4	0	211,9	182,8	29,1	підвал	задовільний	так	ні	ні	складське		
72	Солом'янський	Уманська	вул.	47	289,4	0	77,5	55,1	22,4	підвал	задовільний	так	ні	ні	офісне		
73	Солом'янський	Ушинського	вул.	19	15	0	15	15	0	сміттєзбірник	задовільний	так	ні	ні	побутове		
74	Солом'янський	В. Лобановського	просп.	12	58,6	0	432,7	432,7	0	тех. поверх	задовільний	так	так	так	офісне		Надійшла заява про намір оренди від бюджетної установи
75	Солом'янський	В. Лобановського	просп.	96	10	0	10	10	0	сміттєзбірник	задовільний	так	ні	ні	офісне		
76	Солом'янський	Чоколівський	бульв.	10	129,1	64,8	64,3	64,3	0	Х поверх	задовільний	так	так	так	офісне		
77	Солом'янський	Повітрофлотський	просп.	21/2	49,8	0	49,8	49,8	0	цоколь	задовільний	так	так	так	дільничий	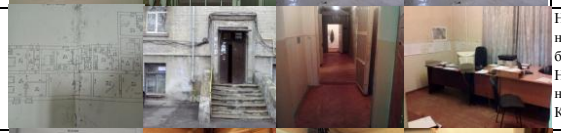	Надійшла заява про намір оренди від бюджетної установи. Направлено пропозиції на постійну комісію КМР з питань власності
78	Солом'янський	Солом'янська	вул.	35	207,1	0	44,2	44,2	0	І поверх	задовільний	так	так	так	дільничий		Надійшла заява про намір оренди від бюджетної установи. Направлено пропозиції на постійну комісію КМР з питань власності

79	Солом'янський	Стадионна	вул.	13	336	202,9	133,1	133,1	0	І поверх	задовільний	так	так	так	віддлення банку	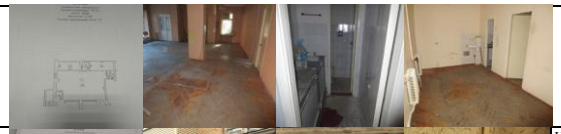	
80	Солом'янський	В. Лобановського	просп.	57	47	0	45,5	45,5	0	І поверх	задовільний	так	так	так	дільничий		Надійшла заява про намір оренди від бюджетної установи. Направлено пропозиції на постійну комісію КМР з питань власності
81	Солом'янський	Шепелева	вул.	14	236,2	209,4	26,8	26,8	0	І поверх	задовільний	так	так	так	дільничий		
82	Солом'янський	Донецька	вул.	24	87,5	0	87,5	87,5	0	підвал	задовільний	так	так	так	офісне		
Балансоутримувач - Управління освіти Солом'янської районної в місті Києві державної адміністрації																	
1	Солом'янський	Білецького	вул.	7	164	0	164	164	0	теплиця (2-х поверхова будівля)	потребує капітального ремонту	Ні	Ні	Ні	СШЗ №54		
2	Солом'янський	Відрадний	просп.	20	179,9	0	179,9	179,9	0	приміщення виробничих приміщень	задовільний	Ні	Ні	Ні	СШЗ №173		
3	Солом'янський	Волгоградська	вул.	23	220	0	220	220	0	майстерня (окрема будівля)	потребує капітального ремонту	Ні	Ні	Ні	СШЗ №187		
4	Солом'янський	Лобановського	пр-т	6	5792,5	49,96	112,15	93,46	18,69	1 поверх	задовільний	так	так	так	освітня діяльність (ліцей № 144)		Надійшла заява про намір оренди
5	Солом'янський	Тупикова Генерала	вул.	22	5970	0	339	282,5	56,5	1 поверх	задовільний	так	так	так	діяльності у сфері спорту СШ № 159		Проект рішення КМР винесено на сесію КМР
6	Солом'янський	Ушинського	вул.	10	958,1	0	11,22	9,35	1,87	2 поверх	задовільний	так	так	так	освітня діяльність ДНЗ № 476)	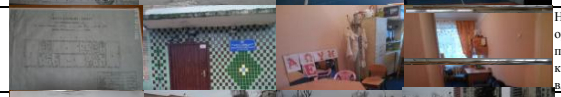	Надійшла заява про намір оренди. Направлено пропозяцію на постійну комісію КМР з питань власності
7	Солом'янський	Платонівський	пров.	3	1204,6	0	1204,6	1204,6	0	спортивний майданчик	задовільний	Ні	Ні	Ні	діяльності у сфері спорту (СШ № 7)		Надійшла заява про намір оренди. Готується проект рішення КМР
8	Солом'янський	Волгоградська	вул.	15-а	1900	193,6	50,8	50,8	0	1 поверх	задовільний	так	так	так	освітня діяльність (ДНЗ №649)		Надійшла заява про намір оренди. Направлено пропозяцію на постійну комісію КМР з питань власності
9	Солом'янський	Кудряшова	вул.	14	1886	83,6	139,32	116,1	23,22	2 поверх	задовільний	так	так	так	освітня діяльність (ДНЗ № 624)		Надійшла заява про намір оренди. Направлено пропозяцію на постійну комісію КМР з питань власності
10	Солом'янський	Смоленська	вул.	4-А	946	52	76,4	76,4	0	1 поверх	задовільний	так	так	так	освітня діяльність (ДНЗ № 397)	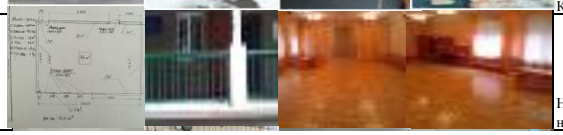	Надійшла заява про намір оренди

11	Солом'янський	М. Донця	вул.	17/46	1521,5	41	41	41	0	1 поверх	задовільний	так	так	так	освітня діяльність (ДНЗ № 295)		Надійшла заява про намір оренди
12	Солом'янський	Ушинського	вул.	15	3374,1	2115,2	637,24	637,24	0	1 поверх	задовільний	так	так	так	освітня діяльність (В(З)ІІІ № 3)	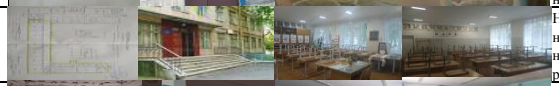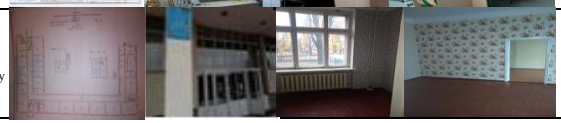	Надійшла заява про намір оренди. Звіт направлено на рецензування до ДКВ
13	Солом'янський	Сергія Колоса	вул.	50	16564,7	981,36	86,16	71,8	14,36	1 поверх	задовільний	так	так	так	освітня діяльність (СЗІІІ № 279)		Надійшла заява про намір оренди. Вивчення попиту в газеті "Хрещатик"
14	Солом'янський	Польовий	пров.	10	6700	134,4	295,2	246	49,2	3 поверх	задовільний	так	так	так	діяльності у сфері спорту (СШ № 71)		Надійшла заява про намір оренди
15	Солом'янський	Кудряшова	вул.	12/14	7260	505,2	289,56	241,3	48,26	2 поверх	задовільний	так	так	так	діяльності у сфері спорту (СЗІІІ № 221)		Надійшла заява про намір оренди
16	Солом'янський	Сергія Колоса	вул.	50	16564,7	981,36	57,78	48,15	9,63	4 поверх	задовільний	так	так	так	освітня діяльність (СЗІІІ № 279)		
17	Солом'янський	Ушинського	вул.	15	3436,8	2115,2	62	51,6	10,4	1 поверх	задовільний	так	так	так	розміщення їдалень у навчальних закладах (В(З)ІІІ № 3)