Перелік вільних приміщень,
що можуть бути передані в орендне користування станом 01.03.2018

№	Адреса приміщення, що може бути здане в оренду				Загальна площа приміщення на балансі, кв.м	Загальна площа приміщення, що перебуває в орендному користуванні кв.м	Вільні приміщення			Місце розташування вільного приміщення (поверх)	Технічний стан	Наявність комунікацій			Запропонована балансоутримувачем мета використання приміщення	Поповерховий план	Вхідна група приміщення	Приміщення всередині	Приміщення загалом	Примітка
	Розташування вільних площ																			
	Район	назва вулиці	тип вулиці	номер будинку			Загальна площа, кв.м	Корисна площа, кв.м	МЗК, кв.м			енерго-забезпечення	водо-забезпечення	тепло-забезпечення						
1	2	3	4	5	6	7	8	9	10	11	12	13	14	15	16	17	18	19	20	21
1	Солом'янський	Антонова Авіаконструктора	вул.	2/32 к.5	115,6	0	115,6	115,6	0	підвал	потребує ремонту	так	ні	ні	офісне					
2	Солом'янський	Антонова Авіаконструктора	вул.	3	411,1	248,9	162,2	162	0	підвал	потребує ремонту	так	ні	ні	складське					
3	Солом'янський	Антонова Авіаконструктора	вул.	12	105,8	0	105,8	105,8	0	підвал	потребує ремонту	так	ні	ні	побутове	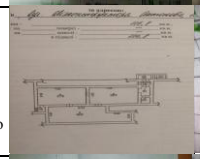				
4	Солом'янський	Борщагівська	вул.	129/131	155,4	0	155,4	155,4	0	підвал	потребує ремонту	так	так	ні	складське					
5	Солом'янський	Василенка	вул.	23 А	27,8	0	27,8	27,8	0	підвал	потребує ремонту	так	так	ні	побутове	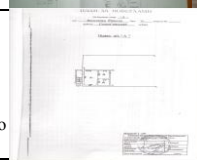				

6	Солом'янський	Волинська	вул.	4	71,3	0	71,3	71,3	0	підвал	потребує ремонту	так	так	так	вільне					Буде повторно вивчено попит
7	Солом'янський	Волинська	вул.	15	12	0	5,5	5,5	0	окремо розташована споруда	потребує ремонту	так	ні	ні	вільне					
8	Солом'янський	Виборзька	вул.	12	115,8	80,6	11	11	0	підвал	потребує ремонту	так	ні	так	складське					
9	Солом'янський	Виборзька	вул.	34/36	357,2	289,5	67,7	67,7	0	цоколь	потребує ремонту	так	так	так	побутове	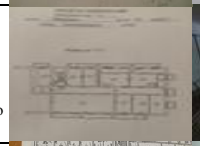				
10	Солом'янський	Виборзька	вул.	42	974	58,9	10	8	2	І поверх	потребує ремонту	так	так	так	офісне		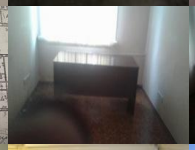			
11	Солом'янський	Виборзька	вул.	81/83	384,1	208,8	65,9	65,9	0	цоколь	потребує ремонту	ні	так	так	офісне					
12	Солом'янський	Виборзька	вул.	81/83	384,1	274,7	36,9	36,9	0	цоколь	потребує ремонту	так	ні	так	офісне					
13	Солом'янський	Волинська	вул.	17/28	611,9	54,6	125	125	0	підвал	потребує ремонту	так	так	так	офісне					
14	Солом'янський	Гарматна	вул.	33/1	181,5	154,8	26,7	26,7	0	І поверх	потребує ремонту	так	так	так	громадська організація			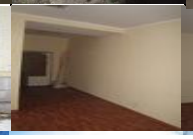	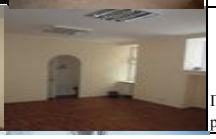	Проект рішення буде розглянуто Київрадою

15	Солом'янський	Гарматна	вул.	45	48	0	32	32	0	окремо розташована споруда	потребує ремонту	ні	ні	ні	вільне					
16	Солом'янський	Г. Севастополя	вул.	14 А	801,6	90,4	31,7	31,7	0	окремо розташована споруда І поверх	потребує ремонту	так	так	так	опорний пункт					
17	Солом'янський	Г. Севастополя	вул.	14 А	801,6	90,4	27,9	27,9	0	окремо розташована споруда І поверх	потребує ремонту	так	так	так	навчальне					
18	Солом'янський	Деснянська	вул.	19	853,5	0	126,5	126,5	0	підвал	потребує ремонту	так	так	ні	вільне					
19	Солом'янський	Донецька	вул.	22	102,2	44	58,2	39,2	19	підвал	потребує ремонту	так	так	так	побутове					
20	Солом'янський	Єреванська	вул.	3 А	835,7	75,2	12,6	9,6	3	окремо розташована споруда ІІ поверх	задовільний	так	так	так	офісне					
21	Солом'янський	Єреванська	вул.	10	110,6	0	110,6	97,4	13,2	підвал	потребує ремонту	так	ні	ні	офісне		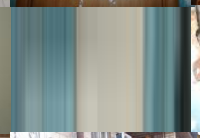			
22	Солом'янський	Єреванська	вул.	19	262,2	69,1	70	70	0	цоколь	потребує ремонту	так	ні	так	офісне					
23	Солом'янський	Єреванська	вул.	24	301,9	0	301,9	301,9	0	підвал	потребує ремонту	так	так	так	бібліотека					

24	Солом'янський	Єреванська	вул.	27	410,3	0	179,4	179,4	0	підвал	потребує ремонту	так	ні	ні	офісне	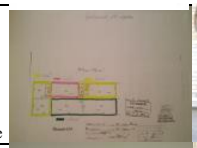				
25	Солом'янський	Єреванська	вул.	27/1	86,9	0	86,9	86,9	0	підвал	потребує ремонту	так	так	так	побутове					
26	Солом'янський	Західна	вул.	11	413,7	329,1	84,6	84,6	0	підвал	потребує ремонту	так	ні	так	фізкультурно оздоровча діяльність					Надійшла заява про намір оренди
27	Солом'янський	Кавказька	вул.	11	27,2	0	27,2	27,2	0	н/підвал	потребує ремонту	так	ні	так	побутове					Буде проведено конкурс
28	Солом'янський	Кадетський Гай	вул.	3	22	0	16	16	0	цоколь	задовільний	так	ні	ні	посуги звязку					
29	Солом'янський	Керченська	вул.	1/20	189,4	0	31,8	26,9	4,9	підвал	потребує ремонту	так	так	так	виробниче			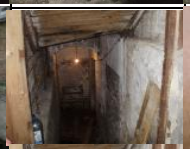		
30	Солом'янський	Керченська	вул.	1/20	189,4	0	104,9	77,9	27	підвал	потребує ремонту	так	так	так	офісне					
31	Солом'янський	Керченська	вул.	11	12	0	12	12	0	окремо розташована споруда	потребує ремонту	ні	ні	ні	побутове					
32	Солом'янський	Преображенська	вул.	21	157,9	50	63	63	0	І поверх	задовільний	так	так	так	офісне				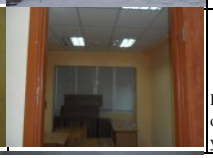	Надано заяву про намір оренди бюджетною установою

33	Солом'янський	М. Кривоноса	вул.	19	326,4	174,8	69,3	69,3	0	підвал	потребує ремонту	так	ні	так	складське	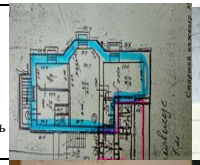			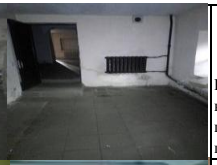	Направлено пропозицію на постійну комісію щодо надання єдиному претенденту
34	Солом'янський	М. Кривоноса	вул.	21	513,2	344	169,2	147,7	21,5	підвал	потребує ремонту	так	так	так	офісне					
35	Солом'янський	Леваневського	вул.	4	17	0	17	17	0	окремо розташована споруда	потребує ремонту	ні	ні	ні	торговельне					
36	Солом'янський	Митрополита Василя Липківського	вул.	40	294,5	44,2	73,3	73,3	0	підвал	задовільний	так	так	так	побутове					
37	Солом'янський	Кудряшова	вул.	7	283,1	226,2	15,3	15,3	0	І поверх	потребує ремонту	так	ні	так	офісне		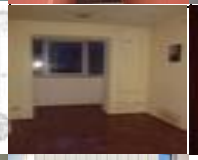	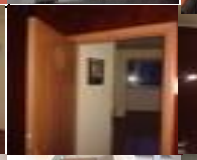	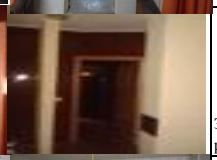	Звіт про оцінку майна на рецензуванні в ДКВ
38	Солом'янський	В. Гавела	бульв.	5Г	99,1	0	43,2	43,2	0	підвал	потребує ремонту	так	так	так	складське			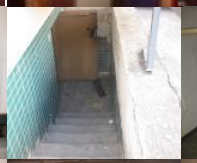		
39	Солом'янський	В. Гавела	бульв.	5Г	99,1	0	55,9	55,9	0	підвал	потребує ремонту	так	так	так	складське	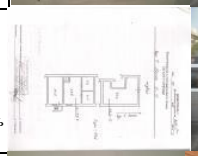				
40	Солом'янський	В. Гавела	бульв.	7-В	488,7	222,5	15,7	13,2	2,5	І поверх	потребує ремонту	так	так	так	офісне			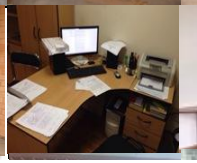		

41	Солом'янський	В. Гавела	бульв.	21 А	123,2	0	123,2	123,2	0	підвал	потребує ремонту	так	так	так	побутове					
42	Солом'янський	В. Гавела	бульв.	34	404,3	302,4	78,3	78,3	0	І поверх	потребує ремонту	так	так	так	офісне					Надійшла заява про намір оренди. Звіт на рецензуванні в ДКВ
43	Солом'янський	Освіти	вул.	18	366,4	165,8	71,9	71,9	0	І поверх	потребує ремонту	так	так	так	торговельне	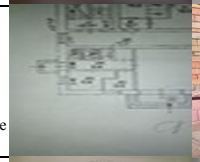				Буде проведено конкурс
44	Солом'янський	В. Гавела	бульв.	47/15	420,4	59	53,2	53,2	0	підвал	потребує ремонту	так	так	так	виробниче					
45	Солом'янський	В. Гавела	бульв.	47/15	420,4	59	103,3	82,4	20,9	підвал	потребує ремонту	так	так	так	побутове					
46	Солом'янський	В. Гавела	бульв.	57/38	108,4	0	108,4	95,9	12,5	підвал	потребує ремонту	так	ні	ні	складське		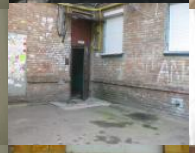			
47	Солом'янський	Іскрівська	вул.	5	300,8	0	189,4	136	53,4	підвал	потребує ремонту	так	так	ні	складське					
48	Солом'янський	Іскрівська	вул.	5	300,8	0	110,6	103,2	7,4	підвал	потребує ремонту	так	так	ні	складське					

49	Солом'янський	Мартиросяна	вул.	20	467,6	0	288,5	274,3	14,2	підвал	потребує ремонту	так	так	так	інформаційні послуги					Проект рішення Київради направлено до ДКВ
50	Солом'янський	Народного Ополчення	вул.	2	543,1	0	85,6	85,6	0	підвал	потребує ремонту	так	так	так	торговельне					
51	Солом'янський	Народного Ополчення	вул.	8	86,2	0	86,2	86,2	0	І поверх	задовільний	так	так	так	офісне					Надано заяву про намір оренди. Звіт на рецензуванні в ДКВ
52	Солом'янський	Світлицького	вул.	6	123,1	0	123,1	97	26,1	підвал	потребує ремонту	так	так	ні	складське					
53	Солом'янський	Повітрофлотський	просп.	14/17	224,5	80,2	140,1	114,5	25,6	підвал	потребує ремонту	так	так	ні	складське		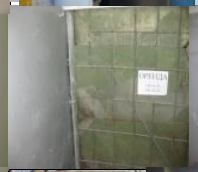			
54	Солом'янський	Повітрофлотський	просп.	25	246,2	14,6	102,7	71,5	31,2	підвал	потребує ремонту	так	так	так	побутове					
55	Солом'янський	Повітрофлотський	просп.	33/2	133,7	0	76,4	76,4	0	підвал	потребує ремонту	ні	так	так	виробниче					
56	Солом'янський	Соломянська	вул.	22	539,7	322,4	217,3	217,3	0	підвал	потребує ремонту	так	ні	ні	послуги зв'язку					Надано заяву про намір оренди бюджетною установою
57	Солом'янський	Генерала Тупікова	вул.	3/1	329,8	0	329,8	329,8	0	І поверх підвал	потребує ремонту	так	так	так	торговельне		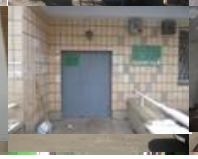		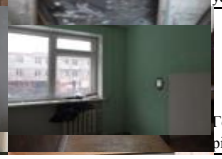	Готується проект рішення Київради

58	Солом'янський	Уманська	вул.	23/9	308,1	0	67,9	65,9	2	н/підвал	потребує ремонту	так	ні	так	офісне					
59	Солом'янський	Уманська	вул.	23/9	308,1	0	27,4	27,4	0	н/підвал	потребує ремонту	так	ні	так	офісне					
60	Солом'янський	Уманська	вул.	23/9	308,1	0	64,4	64,4	0	н/підвал	потребує ремонту	так	ні	так	офісне					
61	Солом'янський	Уманська	вул.	31 к.2	524,7	261,2	91,3	72,2	19,1	н/підвал	потребує ремонту	так	так	так	офісне					
62	Солом'янський	Уманська	вул.	31 к.2	524,7	261,2	122,3	91,2	31,1	н/підвал	потребує ремонту	так	так	так	офісне			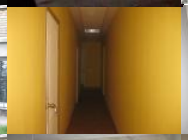		
63	Солом'янський	Уманська	вул.	31 к.2	524,7	261,2	49,9	39,5	10,4	н/підвал	потребує ремонту	так	так	так	офісне					
64	Солом'янський	Уманська	вул.	47	289,4	0	211,9	182,8	29,1	підвал	потребує ремонту	так	ні	ні	складське					
65	Солом'янський	Уманська	вул.	47	289,4	0	77,5	55,1	22,4	підвал	потребує ремонту	так	ні	ні	офісне					
66	Солом'янський	Ушинського	вул.	1	195,2	107	40,8	40,8	0	цоколь	потребує ремонту	так	так	так	офісне					Буде проведено конкурс

67	Солом'янський	Ушинського	вул.	19	10,8	0	10,8	10,8	0	сміттєзбірник	потребує ремонту	так	ні	ні	побутове					
68	Солом'янський	В.Лобановського	просп.	96	10	0	10	10	0	сміттєзбірник	потребує ремонту	так	ні	ні	офісне					
69	Солом'янський	Шепелева	вул.	14	236,2	0	26,8	26,8	0	І поверх	потребує ремонту	так	так	так	дільничний					
70	Солом'янський	Донецька	вул.	24	87,5	0	87,5	87,5	0	підвал	потребує ремонту	так	так	так	офісне			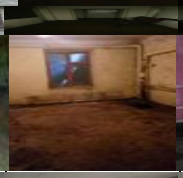		
71	Солом'янський	Чоколівський	бульв.	10	129,1	64,8	64,3	64,3	0	Х поверх	потребує ремонту	так	так	так	офісне					
72	Солом'янський	Сім'ї Ідзіховських (М. Мішина)	вул.	39 А	39	0	39	39	0	окремо розташована споруда І поверх	потребує ремонту	ні	ні	ні	складське	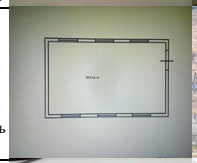				
73	Солом'янський	Г. Севастополя	вул.	23	87,4	28,5	58,9	58,9	0	підвал	задовільний	так	так	так	офісне					
74	Солом'янський	Ковальський	провул	3	212,8	0	41,1	41,1	0	підвал	задовільний	так	так	так	майстерня художника					

75	Солом'янський	В. Лобановського	просп.	12	58,6	0	432,7	432,7	0	тех. поверх	задовільний	так	так	так	офісне						
76	Солом'янський	Борщагівська	вул.	152 А	30,7	0	30,7	30,7	0	І поверх	задовільний	ні	ні	ні	офісне						
Балансоутримувач - Управління освіти Солом'янської районної в місті Києві державної адміністрації																					
1	Солом'янський	Білецького	вул.	7	164	0	164	164	0	теплиця (2-х поверхова будівля)	потребує капітального ремонту	ні	ні	ні	СШЗ №54						
2	Солом'янський	Відрадний	просп.	20	179,9	0	179,9	179,9	0	приміщення виробничих приміщень	потребує капітального ремонту	ні	ні	ні	СШЗ №173						
3	Солом'янський	Волгоградська	вул.	23	220	0	220	220	0	майстерня (окрема будівля)	потребує капітального ремонту	ні	ні	ні	СШЗ №187						
4	Солом'янський	Волгоградська	вул.	1/2	1244	0	239,4	199,5	39,9	2 поверх	потребує ремонту	так	так	так	діяльності у сфері спорту						Проект рішеня Київради направлено до ДКВ
5	Солом'янський	Героїв Севастополя	вул.	9-а	5495	625,04	316,6	263,8	52,8	1 поверх	задовільний	так	так	так	освітня діяльність						Проект рішення щодо оголошення конкурсу винесено на сесію Київради
6	Солом'янський	Лобановського	пр-т	6	5792,5	49,96	112,15	93,46	18,69	1 поверх	задовільний	так	так	так	освітня діяльність (ліцей № 144)						Надійшла заява про намір оренди
7	Солом'янський	Генерала Тупикова	вул.	22	5970	0	339	282,5	56,5	1 поверх	задовільний	так	так	так	діяльності у сфері спорту (СШ	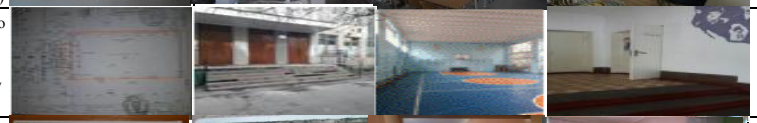					Проект рішення направлено до ДКВ
8	Солом'янський	Ушинського	вул.	10	958,1	0	11,22	9,35	1,87	2 поверх	задовільний	так	так	так	освітня діяльність ДНЗ № 476)	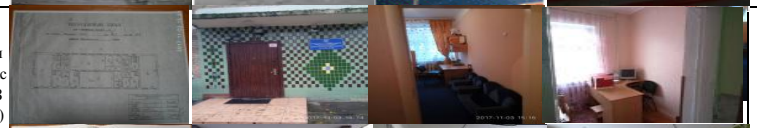					Надійшла заява про намір оренди
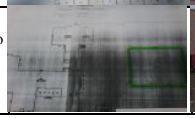
9	Солом'янський	Відрадний	пр-т	20	8337	132,2	80,04	66,7	13,34	1 поверх	задовільний	так	так	так	освітня діяльність (СШ					
10	Солом'янський	Платонівський	пров.	3	1204,6	0	1204,6	1204,6	0	спортивний майданчик	задовільний	ні	ні	ні	діяльності у сфері спорту