Перелік вільних приміщень,
що можуть бути передані в орендне користування станом 01.02.2018

№	Адреса приміщення, що може бути здане в оренду				Загальна площа приміщення на балансі, кв.м	Загальна площа приміщення, що перебуває в орендному користуванні кв.м	Вільні приміщення			Місце розташування вільного приміщення (поверх)	Технічний стан	Наявність комунікацій			Запропонована балансоутримувачем мета використання приміщення	Поповерховий план	Вхідна група приміщення	Приміщення всередині	Приміщення загалом	Примітка
	Розташування вільних площ			номер будинку			Загальна площа, кв.м	Корисна площа, кв.м	МЗК, кв.м			енерго-забезпечення	водо-забезпечення	тепло-забезпечення						
	Район	назва вулиці	тип вулиці																	
1	2	3	4	5	6	7	8	9	10	11	12	13	14	15	16	17	18	19	20	21
1	Солом'янський	Антонова Авіаконструктора	вул.	2/32 к.5	115,6	0	115,6	115,6	0	підвал	потребує ремонту	так	ні	ні	офісне					
2	Солом'янський	Антонова Авіаконструктора	вул.	3	411,1	248,9	162,2	162	0	підвал	потребує ремонту	так	ні	ні	складське					
3	Солом'янський	Антонова Авіаконструктора	вул.	12	105,8	0	105,8	105,8	0	підвал	потребує ремонту	так	ні	ні	побутове	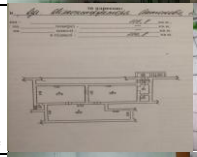				
4	Солом'янський	Борщагівська	вул.	129/131	155,4	0	155,4	155,4	0	підвал	потребує ремонту	так	так	ні	складське		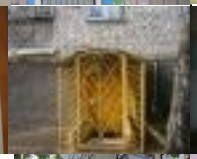			
5	Солом'янський	Василенка	вул.	23 А	27,8	0	27,8	27,8	0	підвал	потребує ремонту	Так	так	ні	побутове	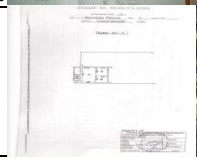			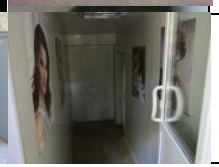	

6	Солом'янський	Волинська	вул.	4	71,3	0	71,3	71,3	0	підвал	потребує ремонту	так	так	так	вільне					Вивчення попиту
7	Солом'янський	Волинська	вул.	15	12	0	5,5	5,5	0	сміттєзбірник	потребує ремонту	так	ні	ні	вільне					
8	Солом'янський	Виборзька	вул.	12	115,8	80,6	11	11	0	підвал	потребує ремонту	так	ні	Так	складське					
9	Солом'янський	Виборзька	вул.	34/36	357,2	289,5	67,7	67,7	0	цоколь	потребує ремонту	Так	так	так	побутове	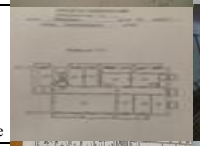				Надійшли заяви про намір оренди. Готується звіт про оцінку майна
10	Солом'янський	Виборзька	вул.	42	974	58,9	10	8	2	І поверх	потребує ремонту	Так	так	так	офісне		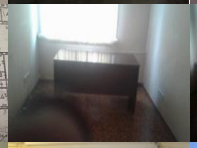	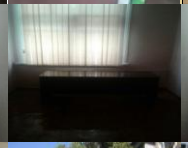		
11	Солом'янський	Виборзька	вул.	81/83	384,1	208,8	65,9	65,9	0	цоколь	потребує ремонту	Так	так	так	офісне					
12	Солом'янський	Виборзька	вул.	81/83	384,1	274,7	36,9	36,9	0	цоколь	потребує ремонту	так	ні	Так	офісне					
13	Солом'янський	Відрадний	просп.	14/45	870	276,2	62,7	62,7	0	підвал	потребує ремонту	Так	так	так	опорний пункт					Направлено пропозтцію на комісію з питань власності
14	Солом'янський	Волинська	вул.	17/28	611,9	54,6	125	125	0	підвал	потребує ремонту	так	так	Так	офісне	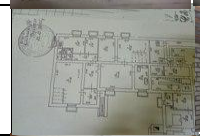				

15	Солом'янський	Гарматна	вул.	33/1	181,5	154,8	26,7	26,7	0	I поверх	потребує ремонту	так	так	так	громадська організація					Проект рішення буде розглянуто Київрадою
16	Солом'янський	Гарматна	вул.	45	48	0	32	32	0	сміттєзбірник	потребує ремонту	ні	ні	ні	вільне					
17	Солом'янський	Г. Севастополя	вул.	14 А	801,6	90,4	31,7	31,7	0	розташована споруда I поверх	потребує ремонту	так	так	так	опорний пункт			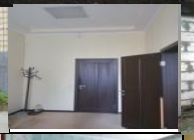		
18	Солом'янський	Г. Севастополя	вул.	14 А	801,6	90,4	27,9	27,9	0	окремо розташована споруда I поверх	потребує ремонту	так	так	так	навчальне					
19	Солом'янський	Г. Севастополя	вул.	14 А	801,6	90,4	355,8	341,1	14,7	окремо розташована споруда II поверх	потребує ремонту	так	так	так	офісне					
20	Солом'янський	Деснянська	вул.	19	853,5	0	126,5	126,5	0	підвал	потребує ремонту	так	так	ні	вільне					
21	Солом'янський	Донецька	вул.	22	102,2	44	58,2	39,2	19	підвал	потребує ремонту	так	так	так	побутове				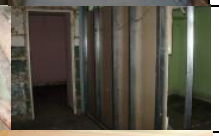	
22	Солом'янський	Єреванська	вул.	3 А	835,7	75,2	12,6	9,6	3	окремо розташована споруда II поверх	задовільний	Так	так	так	офісне					
23	Солом'янський	Єреванська	вул.	10	110,6	0	110,6	97,4	13,2	підвал	потребує ремонту	так	ні	ні	офісне		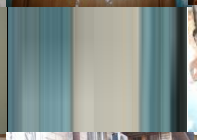			
24	Солом'янський	Єреванська	вул.	19	262,2	69,1	70	70	0	цоколь	потребує ремонту	так	ні	Так	офісне			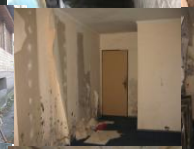		

25	Солом'янський	Єреванська	вул.	24	301,9	0	301,9	301,9	0	підвал	потребує ремонту	так	так	так	бібліотека					
26	Солом'янський	Єреванська	вул.	27	410,3	0	179,4	179,4	0	підвал	потребує ремонту	так	ні	ні	офісне	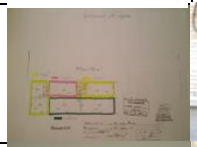				
27	Солом'янський	Єреванська	вул.	27/1	86,9	0	86,9	86,9	0	підвал	потребує ремонту	так	так	так	побутове					
28	Солом'янський	Західна	вул.	11	413,7	329,1	84,6	84,6	0	підвал	потребує ремонту	Так	ні	так	бібліотека					Надійшла заява про намір оренди
29	Солом'янський	Кавказька	вул.	11	27,2	0	27,2	27,2	0	н/підвал	потребує ремонту	так	ні	так	побутове					Буде проведено конкурс
30	Солом'янський	Керченська	вул.	1/20	189,4	0	31,8	26,9	4,9	підвал	потребує ремонту	Так	так	так	виробниче					
31	Солом'янський	Керченська	вул.	1/20	189,4	0	104,9	77,9	27	підвал	потребує ремонту	Так	так	так	офісне					
32	Солом'янський	Керченська	вул.	11	12	0	12	12	0	сміттєзбірник	потребує ремонту	ні	ні	Ні	побутове					
33	Солом'янський	Преображенська	вул.	21	157,9	50	63	63	0	І поверх	задовільний	Так	так	так	офісне				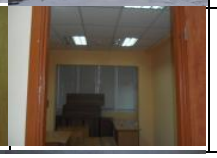	

34	Солом'янський	М. Кривоноса	вул.	19	326,4	174,8	69,3	69,3	0	підвал	потребує ремонту	Так	ні	Так	складське	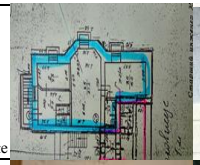			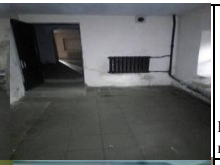	Надійшла заява про намір оренди.
35	Солом'янський	М. Кривоноса	вул.	21	513,2	344	169,2	147,7	21,5	підвал	потребує ремонту	Так	так	так	офісне					
36	Солом'янський	Леваневського	вул.	4	17	0	17	17	0	сміттєзбірник	потребує ремонту	ні	ні	ні	торговельне					
37	Солом'янський	Кудряшова	вул.	7	283,1	226,2	15,3	15,3	0	І поверх	потребує ремонту	Так	ні	Так	офісне		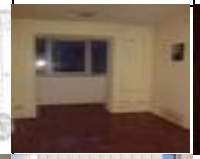	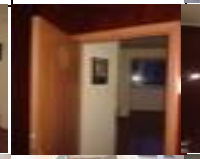	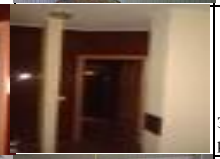	Звіт про оцінку майна на рецензуванні в ДКВ
38	Солом'янський	В. Гавела	бульв.	5Г	99,1	0	43,2	43,2	0	підвал	потребує ремонту	Так	так	так	складське			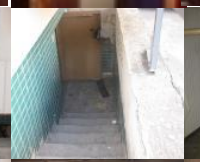		
39	Солом'янський	В. Гавела	бульв.	5Г	99,1	0	55,9	55,9	0	підвал	потребує ремонту	Так	так	так	складське	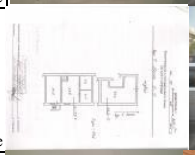				
40	Солом'янський	В. Гавела	бульв.	7-В	488,7	222,5	15,7	13,2	2,5	І поверх	потребує ремонту	Так	так	так	офісне				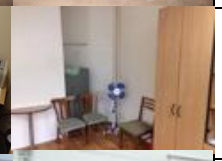	
41	Солом'янський	В. Гавела	бульв.	21 А	123,2	0	123,2	123,2	0	підвал	потребує ремонту	Так	так	так	побутове					

42	Солом'янський	В. Гавела	бульв.	34	404,3	302,4	78,3	78,3	0	I поверх	потребує ремонту	Так	так	Так	офісне			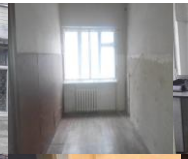	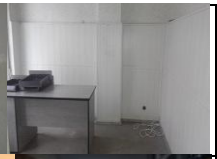	Надійшла заява про намір оренди
43	Солом'янський	Освіти	вул.	18	366,4	165,8	71,9	71,9	0	I поверх	потребує ремонту	Так	так	так	торговельне	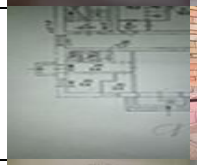				Буде проведено конкурс
44	Солом'янський	В. Гавела	бульв.	47/15	420,4	59	53,2	53,2	0	підвал	потребує ремонту	так	так	так	виробниче					
45	Солом'янський	В. Гавела	бульв.	47/15	420,4	59	103,3	82,4	20,9	підвал	потребує ремонту	Так	так	так	побутове					
46	Солом'янський	В. Гавела	бульв.	57/38	108,4	0	108,4	95,9	12,5	підвал	потребує ремонту	Так	Ні	Ні	складське					
47	Солом'янський	Іскрівська	вул.	5	300,8	0	189,4	136	53,4	підвал	потребує ремонту	Так	Так	Ні	складське					
48	Солом'янський	Іскрівська	вул.	5	300,8	0	110,6	103,2	7,4	підвал	потребує ремонту	Так	Так	Ні	складське					
49	Солом'янський	Мартиросяна	вул.	20	467,6	0	288,5	274,3	14,2	підвал	потребує ремонту	Так	так	так	інформаційні послуги					Проект рішення Київради направлено до ДКВ

50	Солом'янський	Народного Ополчення	вул.	2	543,1	0	85,6	85,6	0	підвал	потребує ремонту	Так	так	так	торговельне					
51	Солом'янський	Народного Ополчення	вул.	8	86,2	0	86,2	86,2	0	І поверх	задовільний	Так	так	так	офісне					
52	Солом'янський	Світлично го	вул.	6	123,1	0	123,1	97	26,1	підвал	потребує ремонту	Так	Так	Ні	складське	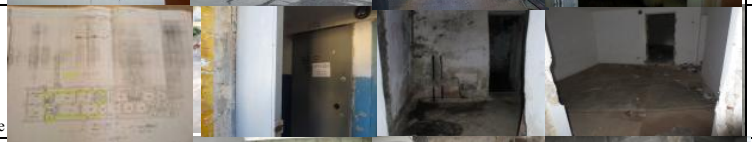				
53	Солом'янський	Повітрофлотський	просп.	14/17	224,5	80,2	140,1	114,5	25,6	підвал	потребує ремонту	Так	Так	Ні	складське					
54	Солом'янський	Повітрофлотський	просп.	25	246,2	14,6	102,7	71,5	31,2	підвал	потребує ремонту	Так	Так	Так	побутове					
55	Солом'янський	Повітрофлотський	просп.	33/2	133,7	0	76,4	76,4	0	підвал	потребує ремонту	ні	так	так	виробниче	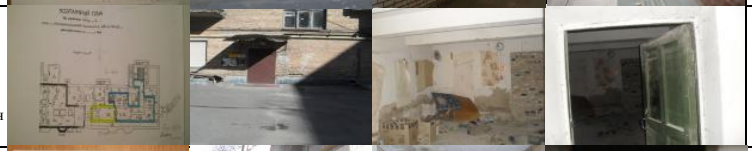				
56	Солом'янський	Соломянська	вул.	22	539,7	322,4	217,3	217,3	0	підвал	потребує ремонту	Так	ні	ні	послуги зв'язку					
57	Солом'янський	Генерала Тупікова	вул.	3/1	329,8	0	329,8	329,8	0	І поверх підвал	потребує ремонту	Так	Так	Так	торговельне					Проект рішення Київради буде розглянуто на сесії
58	Солом'янський	Уманська	вул.	23/9	308,1	0	67,9	65,9	2	н/підвал	потребує ремонту	Так	Ні	Так	офісне					

59	Солом'янський	Уманська	вул.	23/9	308,1	0	27,4	27,4	0	н/підвал	потребує ремонту	Так	Ні	Так	офісне					
60	Солом'янський	Уманська	вул.	23/9	308,1	0	64,4	64,4	0	н/підвал	потребує ремонту	Так	Ні	Так	офісне					
61	Солом'янський	Уманська	вул.	31 к.2	524,7	261,2	91,3	72,2	19,1	н/підвал	потребує ремонту	Так	так	так	офісне	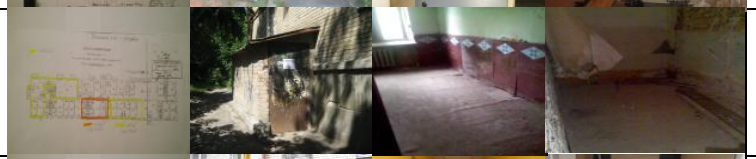				
62	Солом'янський	Уманська	вул.	31 к.2	524,7	261,2	122,3	91,2	31,1	н/підвал	потребує ремонту	Так	Так	Так	офісне	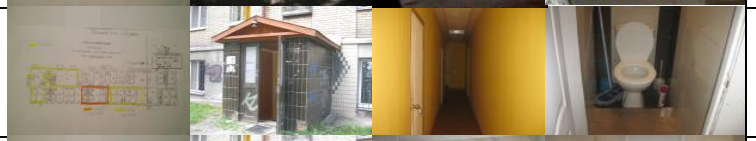				
63	Солом'янський	Уманська	вул.	31 к.2	524,7	261,2	49,9	39,5	10,4	н/підвал	потребує ремонту	Так	так	так	офісне					
64	Солом'янський	Уманська	вул.	47	289,4	0	211,9	182,8	29,1	підвал	потребує ремонту	Так	Ні	Ні	складське					
65	Солом'янський	Уманська	вул.	47	289,4	0	77,5	55,1	22,4	підвал	потребує ремонту	Так	Ні	Ні	офісне					
66	Солом'янський	Ушинського	вул.	1	195,2	107	40,8	40,8	0	цоколь	потребує ремонту	Так	так	так	офісне					Направлено пропозицію на комісію з питань власності щодо оголошення конкурсу
67	Солом'янський	Ушинського	вул.	19	10,8	0	10,8	10,8	0	сміттєзбірник	потребує ремонту	так	ні	ні	побутове					

68	Солом'янський	В. Лобановського	просп.	12	432,7	0	432,7	372,3	60,4	тех. поверх	задовільний	Так	так	так	офісне					
69	Солом'янський	В.Лобановського	просп.	96	10	0	10	10	0	сміттєзбірник	потребує ремонту	Так	ні	ні	офісне					
70	Солом'янський	Шепелева	вул.	14	236,2	0	118	112	6	І поверх	потребує ремонту	так	так	Так	офісне					Проект рішення винесено на сесію Київради
71	Солом'янський	Шепелева	вул.	14	236,2	0	26,8	26,8	0	І поверх	потребує ремонту	Так	так	так	дільничий					
72	Солом'янський	Донецька	вул.	24	87,5	0	87,5	87,5	0	підвал	потребує ремонту	так	так	так	офісне			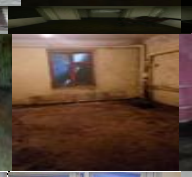		
73	Солом'янський	Гарматна	вул.	16/85	335,1	320,2	14,9	14,9	0	І поверх	потребує ремонту	так	так	так	вільне	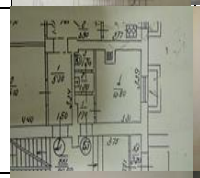				Пропозицію направлено на комісію з питань власності щодо надання єдиному претенденту
74	Солом'янський	Чоколівський	бульв.	10	129,1	64,8	64,3	64,3	0	Х поверх	потребує ремонту	Так	так	Так	офісне					
75	Солом'янський	Стадіонна	вул.	21/1	72,2	0	72,2	72,2	0	цоколь	задовільний	Так	так	Так	офісне	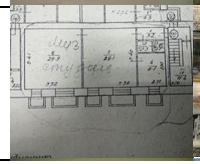		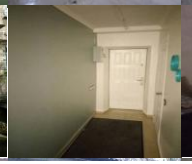		Пропозицію щодо надання єдиному претенденту направлено на комісію

76	Солом'янський	Сім'ї Ідзіховських (М. Мішина)	вул.	39 А	39	0	39	39	0	окремо розташована споруда І поверх	потребує ремонту	ні	ні	ні	складське	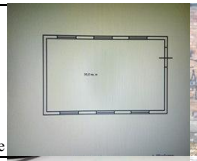				
77	Солом'янський	Г. Севастополя	вул.	23	87,4	28,5	58,9	58,9	0	підвал	задовільний	Так	так	так	офісне					
78	Солом'янський	Ковальський	провул	3	212,8	0	41,1	41,1	0	підвал	задовільний	Так	так	Так	майстерня художника					
Балансоутримувач - Управління освіти Солом'янської районної в місті Києві державної адміністрації																				
1	Солом'янський	Білецького	вул.	7	164	0	164	164	0	теплиця (2-х поверхова будівля)	потребує капітального ремонту	Ні	Ні	Ні	СШЗ №54			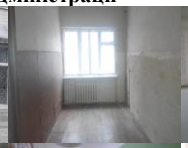		
2	Солом'янський	Відрадний	просп.	20	179,9	0	179,9	179,9	0	приміщення виробничих приміщень	потребує капітального ремонту	Ні	Ні	Ні	СШЗ №173					
3	Солом'янський	Волгоградська	вул.	23	220	0	220	220	0	майстерня (окрема будівля)	потребує капітального ремонту	Ні	Ні	Ні	СШЗ №187					
4	Солом'янський	Волгоградська	вул.	1/2	1244	0	239,4	199,5	39,9	2 поверх	потребує ремонту	так	так	так	діяльності у сфері спорту					Проект рішеня Київради направлено до ДКВ
5	Солом'янський	Героїв Севастополя	вул.	9-а	5495	625,04	316,6	263,8	52,8	1 поверх	задовільний	так	так	так	освітня діяльність					Проект рішення направлено до ДКВ
6	Солом'янський	Лобановського	пр-т	6	5792,5	49,96	112,15	93,46	18,69	1 поверх	задовільний	так	так	так	освітня діяльність (ліцей № 144)		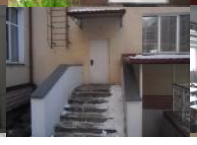			Надійшла заява про намір оренди

7	Солом'янський	Виборзька	вул.	57	8122	93,2	62	51,66	10,34	3 поверх	задовільний	так	так	так	бібліотека (СЗШ № 229)					Пропозицію відправлено на комісію з питань власності щодо надання без конкурсу
8	Солом'янський	Генерала Тупикова	вул.	22	5970		339	282,5	56,5	1 поверх	задовільний	так	так	так	діяльності у сфері спорту (СШ № 159)	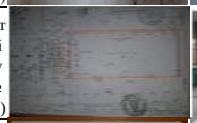		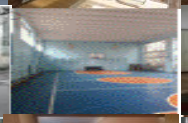	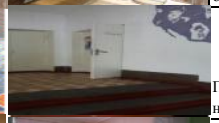	Проект рішення направлено до ДКВ
9	Солом'янський	Ушинського	вул.	10	958,1		11,22	9,35	1,87	2 поверх	задовільний	так	так	так	освітня діяльність ДНЗ № 476)			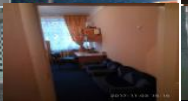	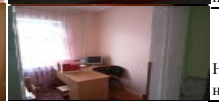	Надійшла заява про намір оренди