Перелік вільних приміщень,
що можуть бути передані в орендне користування станом 01.12.2017

№	Адреса приміщення, що може бути здане в оренду				Загальна площа приміщення на балансі, кв.м	Загальна площа приміщення, що перебуває в орендному користуванні кв.м	Вільні приміщення			Місце розташування вільного приміщення (поверх)	Технічний стан	Наявність комунікацій			Запропонована балансоутримувачем мета використання приміщення	Поповерховий план	Вхідна група приміщення	Приміщення всередині	Приміщення загалом	Примітка
	Розташування вільних площ			номер будинку																
	Район	назва вулиці	тип вулиці				Загальна площа, кв.м	Корисна площа, кв.м	МЗК, кв.м			енерго-забезпечення	водо-забезпечення	тепло-забезпечення						
1	2	3	4	5	6	7	8	9	10	11	12	13	14	15	16	17	18	19	20	21
1	Солом'янський	Антонова Авіаконструктора	вул.	2/32 к.5	115,6	0	115,6	115,6	0	підвал	потребує ремонту	так	ні	ні	офісне					Надійшла заява про намір оренди
2	Солом'янський	Антонова Авіаконструктора	вул.	3	411,1	248,9	162,2	162	0	підвал	потребує ремонту	так	ні	ні	складське					
3	Солом'янський	Антонова Авіаконструктора	вул.	12	105,8	0	105,8	105,8	0	підвал	потребує ремонту	так	ні	ні	побутове	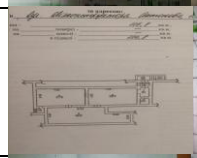				
4	Солом'янський	Борщагівська	вул.	129/131	155,4	0	155,4	155,4	0	підвал	потребує ремонту	так	так	ні	складське		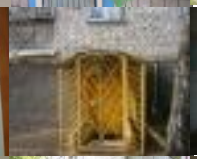			
5	Солом'янський	Василенка	вул.	23	30,6	0	30,6	30,6	0	підвал	потребує ремонту	так	ні	ні	торговельне			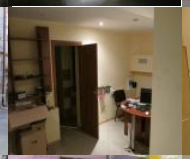		Буде проведено конкурс

6	Солом'янський	Василенка	вул.	23 А	27,8	0	27,8	27,8	0	підвал	потребує ремонту	Так	так	ні	побутове	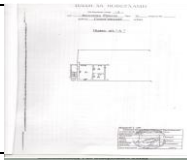					
7	Солом'янський	Волинська	вул.	4	71,3	0	71,3	71,3	0	підвал	потребує ремонту	так	так	так	вільне						Вивчення попиту
8	Солом'янський	Волинська	вул.	15	12	0	5,5	5,5	0	сміттєзбірник	потребує ремонту	так	ні	ні	вільне						
9	Солом'янський	Виборзька	вул.	12	115,8	80,6	11	11	0	підвал	потребує ремонту	так	ні	Так	складське						
10	Солом'янський	Виборзька	вул.	34/36	357,2	289,5	67,7	67,7	0	цоколь	потребує ремонту	Так	так	так	побутове						Надійшли заяви про намір оренди. Готується звіт про оцінку майна
11	Солом'янський	Виборзька	вул.	81/83	384,1	274,7	36,9	36,9	0	цоколь	потребує ремонту	так	ні	Так	офісне			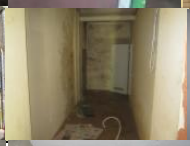			
12	Солом'янський	Відрадний	просп.	14/45	870	276,2	62,7	62,7	0	підвал	потребує ремонту	Так	так	так	опорний пункт						Вивчення попиту
13	Солом'янський	Волинська	вул.	17/28	611,9	54,6	125	125	0	підвал	потребує ремонту	так	так	Так	офісне						
14	Солом'янський	Гарматна	вул.	33/1	181,5	154,8	26,7	26,7	0	І поверх	потребує ремонту	так	так	так	громадська організація			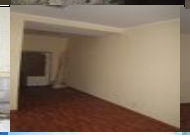			Проект рішення буде розглянуто Київрадою

15	Солом'янський	Гарматна	вул.	45	48	0	32	32	0	сміттєзбірник	потребує ремонту	ні	ні	ні	вільне					Надійшла заява про намір оренди. Звіт про оцінку майна на рецензуванні
16	Солом'янський	Г. Севастополя	вул.	14 А	801,6	90,4	31,7	31,7	0	розташована споруда I поверх	потребує ремонту	так	так	так	опорний пункт			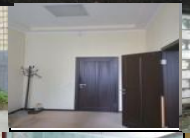		Буде конкурс
17	Солом'янський	Г. Севастополя	вул.	14 А	801,6	90,4	27,9	27,9	0	розташована споруда I поверх	потребує ремонту	так	так	так	навчальне					
18	Солом'янський	Деснянська	вул.	19	853,5	0	126,5	126,5	0	підвал	потребує ремонту	так	так	ні	вільне					
19	Солом'янський	Донецька	вул.	22	102,2	44	58,2	39,2	19	підвал	потребує ремонту	так	так	так	побутове					
20	Солом'янський	Єреванська	вул.	10	110,6	0	110,6	97,4	13,2	підвал	потребує ремонту	так	ні	ні	офісне		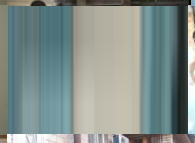		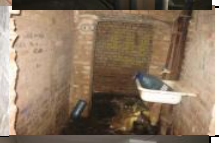	
21	Солом'янський	Єреванська	вул.	19	262,2	69,1	70	70	0	цоколь	потребує ремонту	так	ні	Так	офісне			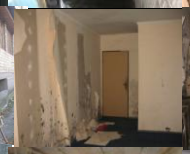		
22	Солом'янський	Єреванська	вул.	24	301,9	0	301,9	301,9	0	підвал	потребує ремонту	так	так	так	бібліотека	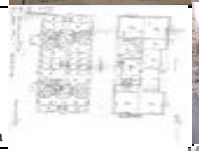				
23	Солом'янський	Єреванська	вул.	27	410,3	0	179,4	179,4	0	підвал	потребує ремонту	так	ні	ні	офісне	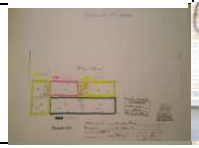				

24	Солом'янський	Єревانська	вул.	27/1	86,9	0	86,9	86,9	0	підвал	потребує ремонту	так	так	так	побутове						
25	Солом'янський	Західна	вул.	11	413,7	329,1	84,6	84,6	0	підвал	потребує ремонту	Так	ні	так	бібліотека	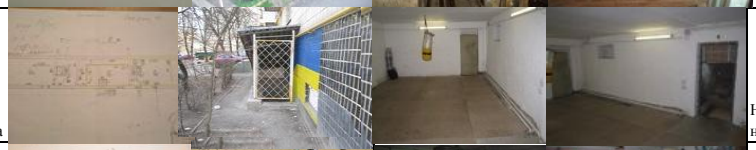					Надійшла заява про намір оренди
26	Солом'янський	Кавказька	вул.	11	27,2	0	27,2	27,2	0	н/підвал	потребує ремонту	так	ні	так	побутове						Буде конкурс
27	Солом'янський	Керченська	вул.	1/20	189,4	0	31,8	26,9	4,9	підвал	потребує ремонту	Так	так	так	виробниче						
28	Солом'янський	Керченська	вул.	1/20	189,4	0	104,9	77,9	27	підвал	потребує ремонту	Так	так	так	офісне						
29	Солом'янський	Керченська	вул.	11	12	0	12	12	0	сміттєзбірник	потребує ремонту	ні	ні	Ні	побутове						
30	Солом'янський	М. Кривоноса	вул.	19	326,4	174,8	69,3	69,3	0	підвал	потребує ремонту	Так	ні	Так	складське						Надійшла заява про намір оренди.
31	Солом'янський	М. Кривоноса	вул.	21	513,2	344	169,2	147,7	21,5	підвал	потребує ремонту	Так	так	так	офісне	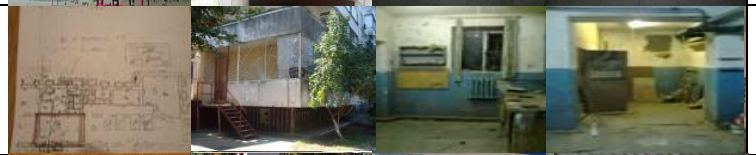					
32	Солом'янський	Леваневського	вул.	4	17	0	17	17	0	сміттєзбірник	потребує ремонту	ні	ні	ні	торговельне						

33	Соломянський	Кудряшова	вул.	7	283,1	226,2	15,3	15,3	0	I поверх	потребує ремонту	Так	ні	Так	офісне	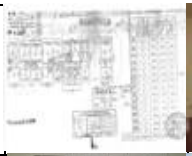	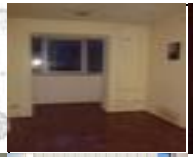	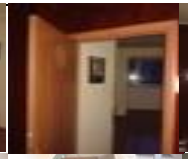	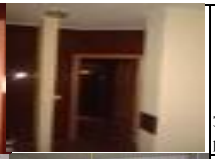	Звіт про оцінку майна на рецензуванні в ДКВ
34	Соломянський	В. Гавела	бульв.	5Г	99,1	0	43,2	43,2	0	підвал	потребує ремонту	Так	так	так	складське			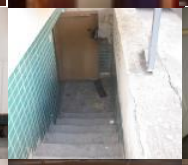		
35	Соломянський	В. Гавела	бульв.	5Г	99,1	0	55,9	55,9	0	підвал	потребує ремонту	Так	так	так	складське					
36	Соломянський	В. Гавела	бульв.	7-В	488,7	222,5	15,7	13,2	2,5	I поверх	потребує ремонту	Так	так	так	офісне				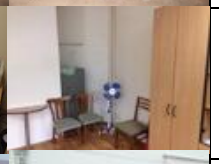	
37	Соломянський	В. Гавела	бульв.	21 А	123,2	0	123,2	123,2	0	підвал	потребує ремонту	Так	так	так	побутове	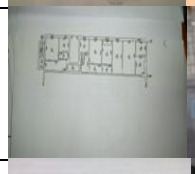				
38	Соломянський	В. Гавела	бульв.	34	404,3	302,4	78,3	78,3	0	I поверх	потребує ремонту	Так	так	Так	офісне					Надійшла заява про намір оренди
39	Соломянський	Освіти	вул.	18	366,4	165,8	71,9	71,9	0	I поверх	потребує ремонту	Так	так	так	торговельне	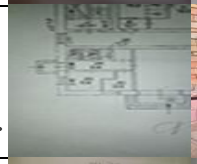				Направлено пропозицію на комісію щодо оголошення конкурсу
40	Соломянський	В. Гавела	бульв.	47/15	420,4	59	53,2	53,2	0	підвал	потребує ремонту	так	так	так	виробниче					

41	Солом'янський	В. Гавела	бульв.	47/15	420,4	59	103,3	82,4	20,9	підвал	потребує ремонту	Так	так	так	побутове					
42	Солом'янський	В. Гавела	бульв.	57/38	108,4	0	108,4	95,9	12,5	підвал	потребує ремонту	Так	Ні	Ні	складське	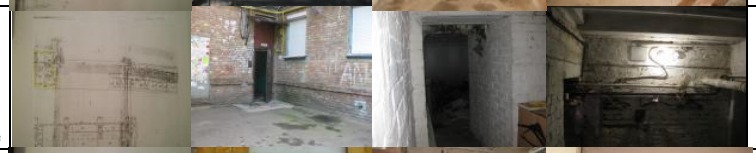				
43	Солом'янський	Іскрівська	вул.	5	300,8	0	189,4	136	53,4	підвал	потребує ремонту	Так	Так	Ні	складське					
44	Солом'янський	Іскрівська	вул.	5	300,8	0	110,6	103,2	7,4	підвал	потребує ремонту	Так	Так	Ні	складське					
45	Солом'янський	Мартиросяна	вул.	20	467,6	0	288,5	274,3	14,2	підвал	потребує ремонту	Так	так	так	інформаційні послуги					Проект рішення Київради направлено до ДКВ
46	Солом'янський	Народного Ополчення	вул.	2	543,1	0	85,6	85,6	0	підвал	потребує ремонту	Так	так	так	торговельне	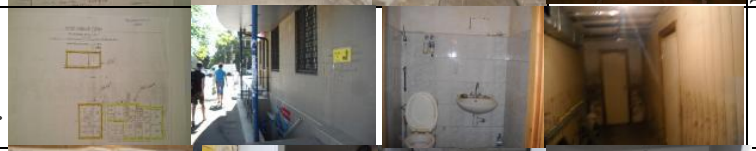				
47	Солом'янський	Світличного	вул.	6	123,1	0	123,1	97	26,1	підвал	потребує ремонту	Так	Так	Ні	складське	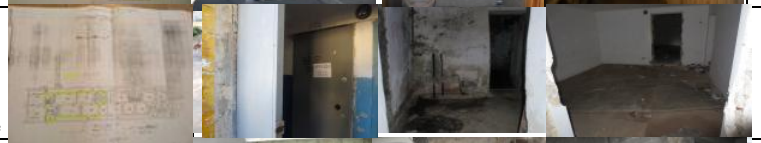				
48	Солом'янський	Повітрофлотський	просп.	14/17	224,5	80,2	140,1	114,5	25,6	підвал	потребує ремонту	Так	Так	Ні	складське					

49	Солом'янський	Повітрофлотський	просп.	25	246,2	14,6	102,7	71,5	31,2	підвал	потребує ремонту	Так	Так	Так	побутове					
50	Солом'янський	Повітрофлотський	просп.	33/2	133,7	0	76,4	76,4	0	підвал	потребує ремонту	ні	так	так	виробниче	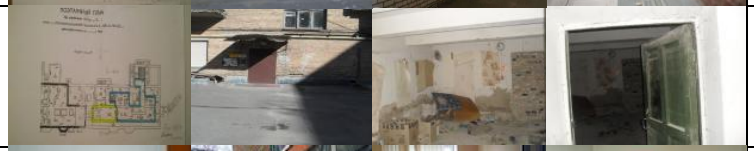				
51	Солом'янський	Пост - Волинська	вул.	2/103	606,7	301,1	190,4	190,4	0	І поверх	потребує ремонту	Так	так	так	торговельне					Буде конкурс
52	Солом'янський	Соломянська	вул.	22	539,7	322,4	217,3	217,3	0	підвал	потребує ремонту	Так	ні	ні	послуги зв'язку					
53	Солом'янський	Генерала Тупікова	вул.	3/1	329,8	0	329,8	329,8	0	І поверх підвал	потребує ремонту	Так	Так	Так	торговельне					Проект рішення Київради буде розглянуто на сесії
54	Солом'янський	Уманська	вул.	23/9	308,1	0	67,9	65,9	2	н/підвал	потребує ремонту	Так	Ні	Так	офісне					
55	Солом'янський	Уманська	вул.	23/9	308,1	0	27,4	27,4	0	н/підвал	потребує ремонту	Так	Ні	Так	офісне	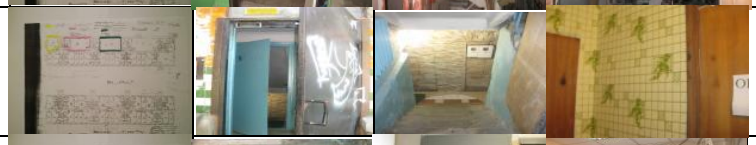				
56	Солом'янський	Уманська	вул.	23/9	308,1	0	64,4	64,4	0	н/підвал	потребує ремонту	Так	Ні	Так	офісне	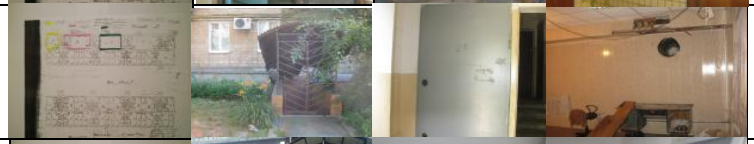				
57	Солом'янський	Уманська	вул.	23/9	308,1	0	148,4	148,4	0	н/підвал	потребує ремонту	Так	так	так	офісне	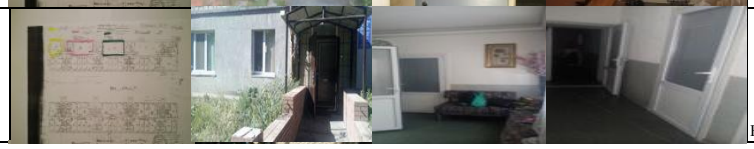				Буде конкурс

58	Солом'янський	Уманська	вул.	31 к.2	524,7	261,2	91,3	72,2	19,1	н/підвал	потребує ремонту	Так	так	так	офісне	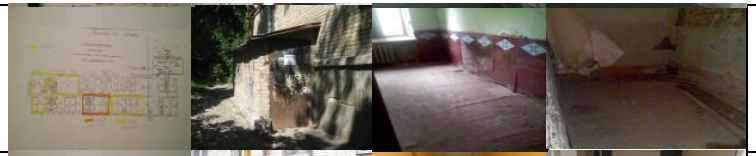		
59	Солом'янський	Уманська	вул.	31 к.2	524,7	261,2	122,3	91,2	31,1	н/підвал	потребує ремонту	Так	Так	Так	офісне	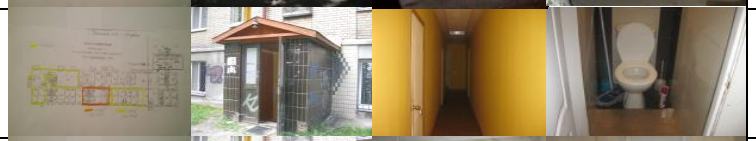		
60	Солом'янський	Уманська	вул.	31 к.2	524,7	261,2	49,9	39,5	10,4	н/підвал	потребує ремонту	Так	так	так	офісне			
61	Солом'янський	Уманська	вул.	47	289,4	0	211,9	182,8	29,1	підвал	потребує ремонту	Так	Ні	Ні	складське			
62	Солом'янський	Уманська	вул.	47	289,4	0	77,5	55,1	22,4	підвал	потребує ремонту	Так	Ні	Ні	офісне			
63	Солом'янський	Ушинського	вул.	1	195,2	107	40,8	40,8	0	цоколь	потребує ремонту	Так	так	так	офісне		Надійшла заява про намір оренди. Звіт про оцінку майна на рецензуванні в ДКВ
64	Солом'янський	Ушинського	вул.	19	10,8	0	10,8	10,8	0	сміттєзбірник	потребує ремонту	так	ні	ні	побутове	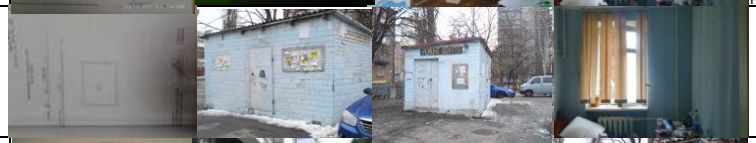	
65	Солом'янський	В.Лобановського	просп.	96	10	0	10	10	0	сміттєзбірник	потребує ремонту	Так	ні	ні	офісне		
66	Солом'янський	Шепелева	вул.	14	236,2	0	118	112	6	І поверх	потребує ремонту	так	так	Так	офісне		Проект рішення винесено на сесію Київради

67	Солом'янський	Шепелева	вул.	14	236,2	0	26,8	26,8	0	I поверх	потребує ремонту	Так	так	так	дільничий					
68	Солом'янський	Донецька	вул.	24	87,5	0	87,5	87,5	0	підвал	потребує ремонту	так	так	так	офісне	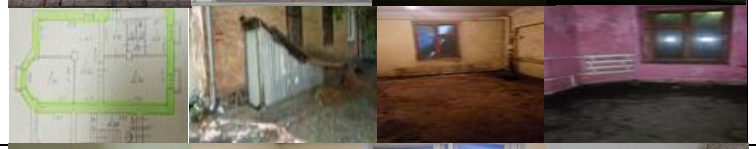				
69	Солом'янський	Гарматна	вул.	16/85	335,1	320,2	14,9	14,9	0	I поверх	потребує ремонту	так	так	так	вільне					Вивчення попиту
70	Солом'янський	Чоколівський	бульв.	10	129,1	64,8	64,3	64,3	0	X поверх	потребує ремонту	Так	так	Так	офісне					
71	Солом'янський	Стадіонна	вул.	21/1	72,2	0	72,2	72,2	0	цоколь	задовільний	Так	так	Так	офісне					Вивчення попиту
72	Солом'янський	Сім'ї Ідзіховських (М. Мішина)	вул.	39 А	39	0	39	39	0	окремо розташована споруда I поверх	потребує ремонту	ні	ні	ні	складське					
73	Солом'янський	Г. Севастополя	вул.	23	87,4	28,5	58,9	58,9	0	підвал	задовільний	Так	так	так	офісне					
74	Солом'янський	Ковальський	провул	3	212,8	0	41,1	41,1	0	підвал	задовільний	Так	так	Так	майстерня художника					
Балансоутримувач - Управління освіти Солом'янської районної в місті Києві державної адміністрації																				

1	Солом'янський	Білецького	вул.	7	164	0	164	164	0	теплиця (2-х поверхова будівля)	потребує капітального ремонту	Ні	Ні	Ні	СШЗ №54					
2	Солом'янський	Відрадний	просп.	20	179,9	0	179,9	179,9	0	приміщення виробничих приміщень	потребує капітального ремонту	Ні	Ні	Ні	СШЗ №173					
3	Солом'янський	Волгоградська	вул.	23	220	0	220	220	0	майстерня (окрема будівля)	потребує капітального ремонту	Ні	Ні	Ні	СШЗ №187					
4	Солом'янський	Волгоградська	вул.	1/2	1244	0	239,4	199,5	39,9	2 поверх	потребує ремонту	так	так	так	діяльності у сфері спорту					Проект рішеня Київради направлено до ДКВ
5	Солом'янський	Сергія Колоса	вул.	50	16564,7	852,37	128,99	107,49	21,5	3 поверх 3 блоку	задовільний	Так	так	так	освітня діяльність					Вивчення попиту
6	Солом'янський	Героїв Севастополя	вул.	9-а	5495	625,04	316,6	263,8	52,8	1 поверх	задовільний	так	так	так	освітня діяльність					Проект рішення направлено до ДКВ
7	Солом'янський	Солом'янська	вул.	33-А	909,1	0	84	70	14	2 поверх	задовільний	так	так	так	освітня діяльність					Надійшла заява про намір оренди. Звіт про оцінку майна на рецензуванні в ДКВ
8	Солом'янський	Героїв Севастополя	вул.	31-А	936	0	75	62,5	12,5	2 поверх	задовільний	так	так	так	освітня діяльність					Надійшла заява про намір оренди. Звіт про оцінку майна на рецензуванні в ДКВ
9	Солом'янський	Єреванська	вул.	16-А	923,6	0	103,3	86,1	17,2	2 поверх	задовільний	так	так	так	освітня діяльність					Надійшла заява про намір оренди. Звіт про оцінку майна на рецензуванні в ДКВ

10	Солом'янський	Відрадний	пр-т	24-а	1515		16,2	13,5	2,7	1 поверх	задовільний	так	так	так	освітня діяльність ДНЗ № 355)	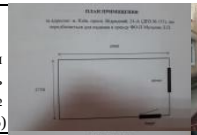				Надійшла заява про намір оренди. Звіт про оцінку майна на рецензуванні в ДКВ
11	Солом'янський	Героїв Севастополя	вул.	15-а	2167		18	15	3	2 поверх	задовільний	так	так	так	освітня діяльність (ДНЗ № 425)	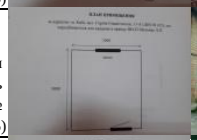				Надійшла заява про намір оренди. Звіт про оцінку майна на рецензуванні в ДКВ
12	Солом'янський	Газова	вул.	10	723		10,8	9	1,8	2 поверх	задовільний	так	так	так	освітня діяльність (ДНЗ №и 630)					Надійшла заява про намір оренди. Звіт про оцінку майна на рецензуванні в ДКВ
13	Солом'янський	Лобановського	пр-т	6	5792,5	49,96	112,15	93,46	18,69	1 поверх	задовільний	так	так	так	освітня діяльність (ліцей № 144)					Надійшла заява про намір оренди
14	Солом'янський	Виборзька	вул.	57	8122	93,2	62	51,66	10,34	3 поверх	задовільний	так	так	так	бібліотека (СЗШ № 229)					
15	Солом'янський	Генерала Тупикова	вул.	22	5970		339	282,5	56,5	1 поверх	задовільний	так	так	так	діяльності у сфері спорту (СШ № 159)	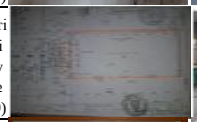				Вивчення попиту
16	Солом'янський	Ушинського	вул.	10	958,1		11,22	9,35	1,87	2 поверх	задовільний	так	так	так	освітня діяльність ДНЗ № 476)					