Перелік вільних приміщень,
що можуть бути передані в орендне користування станом 01.08.2017

№	Адреса приміщення, що може бути здане в оренду				Загальна площа приміщення на балансі, кв.м	Загальна площа приміщення, що перебуває в орендному користуванні кв.м	Вільні приміщення			Місце розташування вільного приміщення (поверх)	Технічний стан	Наявність комунікацій			Запропонована балансоутримувачем мета використання приміщення	Поповерховий план	Вхідна група приміщення	Приміщення всередині	Приміщення загалом	Примітка
	Розташування вільних площ			номер будинку																
	Район	назва вулиці	тип вулиці				Загальна площа, кв.м	Корисна площа, кв.м	МЗК, кв.м			енерго-забезпечення	водо-забезпечення	тепло-забезпечення						
1	2	3	4	5	6	7	8	9	10	11	12	13	14	15	16	17	18	19	20	21
1	Солом'янський	Антонова Авіаконструктора	вул.	2/32 к.5	115,6	0	115,6	115,6	0	підвал	потребує ремонту	Так	Ні	Ні	офісне					Надійшла заява про намір оренди
2	Солом'янський	Антонова Авіаконструктора	вул.	3	411,1	248,9	162,2	162	0	підвал	потребує ремонту	Так	ні	ні	складське					
3	Солом'янський	Антонова Авіаконструктора	вул.	4	379	200,8	90,4	90,4	0	цоколь	потребує ремонту	так	так	Так	офісне			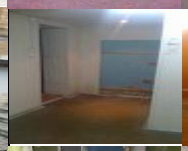		Направлено пропозиції на комісію КМР
4	Солом'янський	Антонова Авіаконструктора	вул.	12	105,8	0	105,8	105,8	0	підвал	потребує ремонту	Так	ні	ні	побутове	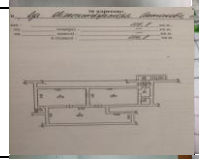				
5	Солом'янський	Борщагівська	вул.	129/131	155,4	0	155,4	155,4	0	підвал	потребує ремонту	Так	так	Ні	складське		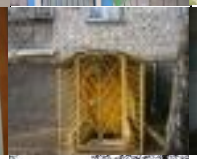	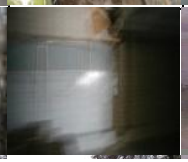		

6	Солом'янський	Братів Зерових (Червонопартизанська)	вул.	21	18,9	0	18,9	18,9	0	сміттєзбірник	потребує ремонту	ні	ні	ні	вільне					Вивчення попиту на приміщення
7	Солом'янський	Василенка	вул.	14 В	96,9	28,9	68	68	0	підвал	потребує ремонту	Так	так	Ні	побутове	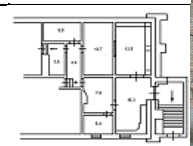				Оголошення конкурсу
8	Солом'янський	Василенка	вул.	23	30,6	0	30,6	30,6	0	підвал	потребує ремонту	Так	ні	ні	торговельне			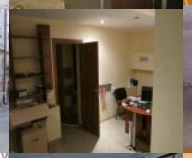		Звіт про оцінку майна на рецензуванні в ДКВ
9	Солом'янський	Волинська	вул.	4	71,3	0	71,3	71,3	0	підвал	потребує ремонту	Так	так	так	вільне					
10	Солом'янський	Волинська	вул.	5	69,3	0	34,1	34,1	0	підвал	потребує ремонту	так	так	так	майстерня художника					Проект рішення Київради буде розглянуто не сесії
11	Солом'янський	Волинська	вул.	5	69,3	0	35,2	35,2	0	підвал	потребує ремонту	так	так	так	майстерня художника	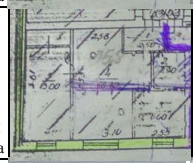				Проект рішення Київради буде розглянуто не сесії
12	Солом'янський	Волинська	вул.	15	12	0	5,5	5,5	0	сміттєзбірник	потребує ремонту	так	ні	ні	вільне					
13	Солом'янський	Виборзька	вул.	12	115,8	80,6	11	11	0	підвал	потребує ремонту	так	ні	Так	складське					

14	Солом'янський	Виборзька	вул.	34/36	357,2	289,5	67,7	67,7	0	цоколь	потребує ремонту	Так	так	так	побутове	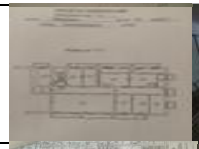				Надійшли заяви про намір оренди
15	Солом'янський	Виборзька	вул.	38/19	370,7	240,7	121,5	121,5	0	І поверх	потребує ремонту	так	так	Так	офісне			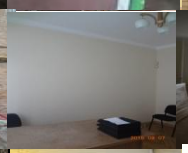		Проект рішення Київради буде розглянуто на сесії
16	Солом'янський	Виборзька	вул.	81/83	384,1	274,7	65,9	65,9	0	цоколь	потребує ремонту	Так	Так	Так	офісне				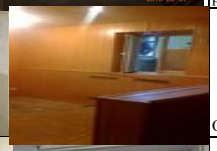	Оголошення конкурсу
17	Солом'янський	Виборзька	вул.	81/83	384,1	274,7	36,9	36,9	0	цоколь	потребує ремонту	так	ні	Так	офісне					
18	Солом'янський	Відрадний	просп.	14/45	870	276,2	62,7	62,7	0	підвал	потребує ремонту	Так	так	так	опорний пункт					
19	Солом'янський	Відрадний	просп.	51	106,2	0	106,2	106,2	0	цоколь	потребує ремонту	Так	так	так	громадське харчування					Оголошення конкурсу
20	Солом'янський	Відрадний	просп.	71/2	40	0	37,2	37,2	0	сміттєзбірник	потребує ремонту	ні	ні	ні	вільне					
21	Солом'янський	Волинська	вул.	17/28	611,9	54,6	66,6	56,9	9,7	І поверх	потребує ремонту	Так	так	так	офісне		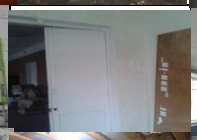			Проект рішення Київради буде розглянуто на сесії
22	Солом'янський	Волинська	вул.	17/28	611,9	54,6	125	125	0	підвал	потребує ремонту	так	так	Так	офісне	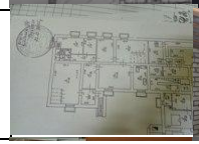	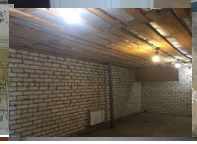		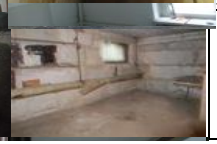	

23	Солом'янський	Гарматна	вул.	29/31	234,6	0	187,9	187,9	0	цоколь	потребує ремонту	так	так	так	бюджетна установа					Проект рішення Київради буде розглянуто на сесії
24	Солом'янський	Гарматна	вул.	33/1	181,5	154,8	26,7	26,7	0	І поверх	потребує ремонту	Так	так	так	громадська організація					Проект рішення Київради направлено до ДКВ
25	Солом'янський	Гарматна	вул.	45	48	0	32	32	0	сміттєзбірник	потребує ремонту	ні	ні	ні	вільне					Надійшла заява про намір оренди. Готується звіт про оцінку майна.
26	Солом'янський	Гетьмана	вул.	24/9	19,9	19,9	18	18	0	цоколь	потребує ремонту	ні	ні	ні	вільне					Оголошення конкурсу
27	Солом'янський	Г. Севастополя	вул.	14 А	801,6	90,4	31,7	31,7	0	окремо розташована споруда І поверх	потребує ремонту	Так	так	так	опорний пункт					Оголошення конкурсу
28	Солом'янський	Г. Севастополя	вул.	14 А	801,6	90,4	27,9	27,9	0	окремо розташована споруда І поверх	потребує ремонту	Так	так	так	навчальне					
29	Солом'янський	Деснянська	вул.	19	853,5	0	126,5	126,5	0	підвал	потребує ремонту	Так	так	ні	вільне					
30	Солом'янський	Донецька	вул.	22	102,2	44	58,2	39,2	19	підвал	потребує ремонту	Так	так	так	побутове					
31	Солом'янський	Донця	вул.	21 Б	762	0	47,3	47,3	0	окремо розташована споруда І поверх	потребує ремонту	Так	так	Так	опорний пункт					
32	Солом'янський	Єреванська	вул.	10	110,6	0	110,6	97,4	13,2	підвал	потребує ремонту	Так	Ні	Ні	офісне					

33	Солом'янський	Єреванська	вул.	13	180,9	89,8	91	91	0	підвал	потребує ремонту	Так	Так	Так	офісне					Направлено пропозицію на комісію щодо надання єдиному претенденту
34	Солом'янський	Єреванська	вул.	19	262,2	69,1	70	70	0	цоколь	потребує ремонту	Так	ні	Так	офісне			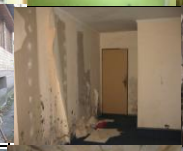		
35	Солом'янський	Єреванська	вул.	24	301,9	0	301,9	301,9	0	підвал	потребує ремонту	Так	так	так	бібліотека					
36	Солом'янський	Єреванська	вул.	27	410,3	0	179,4	179,4	0	підвал	потребує ремонту	Так	Ні	Ні	офісне	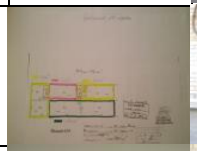				
37	Солом'янський	Єреванська	вул.	27/1	86,9	0	86,9	86,9	0	підвал	потребує ремонту	Так	Так	Так	побутове					
38	Солом'янський	Кавказька	вул.	11	27,2	0	27,2	27,2	0	н/підвал	потребує ремонту	Так	ні	так	побутове					Надійшла заява щодо наміру оренди. Звіт про оцінку майна направлено до ДКВ
39	Солом'янський	Керченська	вул.	1/20	189,4	0	31,8	26,9	4,9	підвал	потребує ремонту	Так	так	так	виробниче					
40	Солом'янський	Керченська	вул.	1/20	189,4	0	104,9	77,9	27	підвал	потребує ремонту	Так	так	так	офісне					
41	Солом'янський	Керченська	вул.	11	12	0	12	12	0	сміттєзбірник	потребує ремонту	ні	ні	Ні	побутове	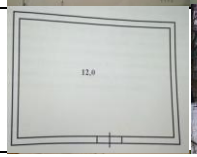				

42	Солом'янський	М. Кривоноса	вул.	21	513,2	344	169,2	147,7	21,5	підвал	потребує ремонту	Так	так	так	офісне	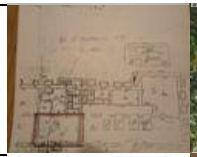				Надійшла заява про намір оренди. Звіт про оцінку майна на рецензуванні
43	Солом'янський	Кудряшова	вул.	7	283,1	226,2	15,3	15,3	0	І поверх	потребує ремонту	Так	ні	Так	офісне		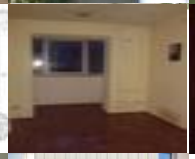	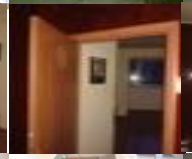	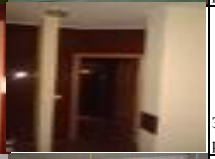	Звіт про оцінку майна на рецензуванні в ДКВ
44	Солом'янський	В. Гавела	бульв.	5Г	99,1	0	43,2	43,2	0	підвал	потребує ремонту	Так	так	так	складське			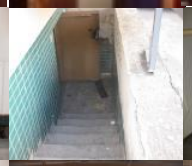		
45	Солом'янський	В. Гавела	бульв.	5Г	99,1	0	55,9	55,9	0	підвал	потребує ремонту	Так	так	так	складське	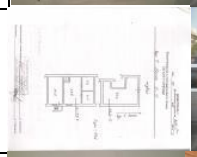				
46	Солом'янський	В. Гавела	бульв.	7-В	488,7	222,5	15,7	13,2	2,5	І поверх	потребує ремонту	Так	так	так	офісне				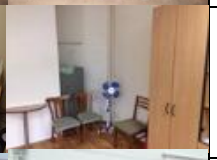	
47	Солом'янський	В. Гавела	бульв.	21 А	123,2	0	123,2	123,2	0	підвал	потребує ремонту	Так	так	так	побутове					
48	Солом'янський	В. Гавела	бульв.	34	404,3	302,4	78,3	78,3	0	І поверх	потребує ремонту	Так	так	Так	офісне					Надійшла заява про намір оренди
49	Солом'янський	В. Гавела	бульв.	47/15	420,4	59	53,2	53,2	0	підвал	потребує ремонту	так	так	так	виробниче					

50	Солом'янський	В. Гавела	бульв.	47/15	420,4	59	103,3	82,4	20,9	підвал	потребує ремонту	Так	так	так	побутове					
51	Солом'янський	В. Гавела	бульв.	57/38	108,4	0	108,4	95,9	12,5	підвал	потребує ремонту	Так	Ні	Ні	складське		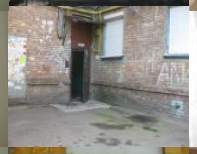			
52	Солом'янський	Іскрівська	вул.	5	300,8	0	189,4	136	53,4	підвал	потребує ремонту	Так	Так	Ні	складське					
53	Солом'янський	Іскрівська	вул.	5	300,8	0	110,6	103,2	7,4	підвал	потребує ремонту	Так	Так	Ні	складське					
54	Солом'янський	Мартиросяна	вул.	20	467,6	0	288,5	274,3	14,2	підвал	потребує ремонту	Так	так	так	інформаційні послуги					Проект рішення Київради направлено до ДКВ
55	Солом'янський	Народного Ополчення	вул.	2	543,1	0	85,6	85,6	0	підвал	потребує ремонту	Так	так	так	торговельне				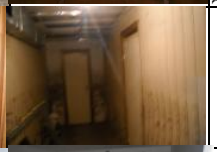	
56	Солом'янський	Світличного	вул.	6	123,1	0	123,1	97	26,1	підвал	потребує ремонту	Так	Так	Ні	складське					
57	Солом'янський	Повітрофлотський	просп.	14/17	224,5	80,2	140,1	114,5	25,6	підвал	потребує ремонту	Так	Так	Ні	складське					

58	Солом'янський	Повітрофлотський	просп.	25	246,2	14,6	102,7	71,5	31,2	підвал	потребує ремонту	Так	Так	Так	побутове					
59	Солом'янський	Повітрофлотський	просп.	33/2	133,7	0	76,4	76,4	0	підвал	потребує ремонту	ні	так	так	виробниче	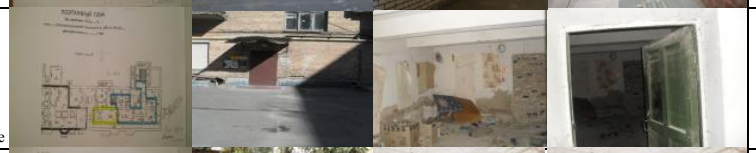				
60	Солом'янський	Повітрофлотський	просп.	52	17	0	17	17	0	сміттєзбірник	потребує ремонту	Ні	ні	ні	вільне					
61	Солом'янський	Пост - Волинська	вул.	2/103	606,7	301,1	190,4	190,4	0	І поверх	потребує ремонту	Так	так	так	торговельне					Вивчення попиту
62	Солом'янський	Пост - Волинська	вул.	2/103	606,7	301,1	90,4	90,4	0	підвал	потребує ремонту	ні	ні	ні	вільне					Оголошення конкурсу
63	Солом'янський	Соломянська	вул.	22	539,7	322,4	217,3	217,3	0	підвал	потребує ремонту	Так	ні	ні	послуги зв'язку					Проект рішення Київради буде розглянуто на сесії
64	Солом'янський	Генерала Тупікова	вул.	3/1	329,8	0	329,8	329,8	0	І поверх підвал	потребує ремонту	Так	Так	Так	торговельне					Проект рішення Київради буде розглянуто на сесії
65	Солом'янський	Уманська	вул.	23/9	308,1	0	67,9	65,9	2	н/підвал	потребує ремонту	Так	Ні	Так	офісне					
66	Солом'янський	Уманська	вул.	23/9	308,1	0	27,4	27,4	0	н/підвал	потребує ремонту	Так	Ні	Так	офісне	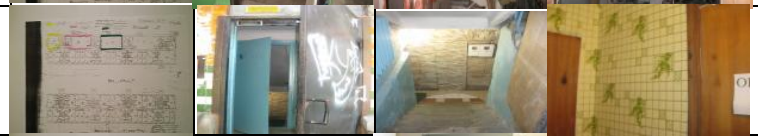				

67	Солом'янський	Уманська	вул.	23/9	308,1	0	64,4	64,4	0	н/підвал	потребує ремонту	Так	Ні	Так	офісне					
68	Солом'янський	Уманська	вул.	23/9	308,1	0	148,4	148,4	0	н/підвал	потребує ремонту	Так	так	так	офісне				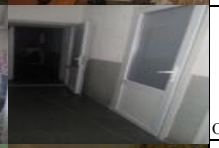	Оголошення конкурсу
69	Солом'янський	Уманська	вул.	31 к.2	524,7	261,2	91,3	72,2	19,1	н/підвал	потребує ремонту	Так	так	так	офісне					Проект рішення Київради буде розглянуто на сесії
70	Солом'янський	Уманська	вул.	31 к.2	524,7	261,2	122,3	91,2	31,1	н/підвал	потребує ремонту	Так	Так	Так	офісне			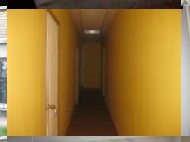		
71	Солом'янський	Уманська	вул.	31 к.2	524,7	261,2	49,9	39,5	10,4	н/підвал	потребує ремонту	Так	так	так	офісне					Надійшла заява про намір оренди
72	Солом'янський	Уманська	вул.	47	289,4	0	211,9	182,8	29,1	підвал	потребує ремонту	Так	Ні	Ні	складське					
73	Солом'янський	Уманська	вул.	47	289,4	0	77,5	55,1	22,4	підвал	потребує ремонту	Так	Ні	Ні	офісне					
74	Солом'янський	Ушинського	вул.	1	12	0	12	12	0	сміттєзбірник	потребує ремонту	ні	ні	ні	вільне	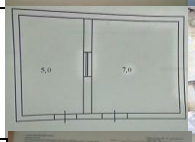				Оголошення конкурсу
75	Солом'янський	Ушинського	вул.	1	195,2	107	40,8	40,8	0	цоколь	задовільний	Так	так	так	офісне					

76	Солом'янський	Ушинського	вул.	19	10,8	0	10,8	10,8	0	сміттєзбірник	потребує ремонту	так	ні	ні	побутове					Надійшла заява про намір оренди. Готується звіт про оцінку майна
77	Солом'янський	В.Лобановського	просп.	96	10	0	10	10	0	сміттєзбірник	потребує ремонту	Так	ні	ні	офісне					
78	Солом'янський	Шовкуненка	вул.	4	79,4	0	72	72	0	н/підвал	потребує ремонту	Так	так	так	офісне					Проект рішення Київради буде розглянуто на сесії
79	Солом'янський	Шепелева	вул.	14	236,2	0	91,4	85,4	6	І поверх	потребує ремонту	Так	так	так	офісне		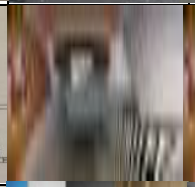	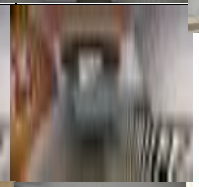		Проект рішення Київради буде розглянуто на сесії
80	Солом'янський	Шепелева	вул.	14	236,2	0	118	112	6	І поверх	потребує ремонту	так	так	Так	офісне			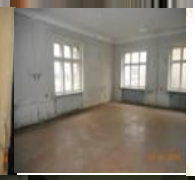		Проект рішення Київради направлено до ДКВ
81	Солом'янський	Шепелева	вул.	14	236,2	0	26,8	26,8	0	І поверх	потребує ремонту	Так	так	так	дільничий		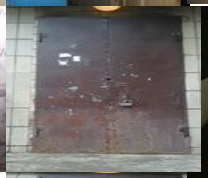			
82	Солом'янський	Донецька	вул.	24	87,5	0	87,5	87,5	0	підвал	потребує ремонту	так	так	так	офісне			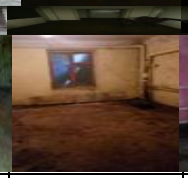		
83	Солом'янський	Гарматна	вул.	16/85	335,1	320,2	14,9	14,9	0	І поверх	задовільний	так	так	так	вільне					
Балансоутримувач - Управління освіти Солом'янської районної в місті Києві державної адміністрації																					

1	Солом'янський	Білецького	вул.	7	164	0	164	164	0	теплиця (2-х поверхова будівля)	потребує капітального ремонту	Ні	Ні	Ні	СШЗ №54			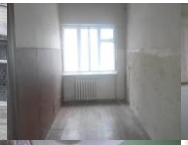		
2	Солом'янський	Відрадний	просп.	20	179,9	0	179,9	179,9	0	приміщення виробничих приміщень	потребує капітального ремонту	Ні	Ні	Ні	СШЗ №173					
3	Солом'янський	Волгоградська	вул.	23	220	0	220	220	0	майстерня (окрема будівля)	потребує капітального ремонту	Ні	Ні	Ні	СШЗ №187					
4	Солом'янський	Героїв Севастополя	вул.	9-а	446	150,2	329,2	329,2	0	приміщення виробничих приміщень (відокремлена	задовільний	Ні	Ні	Ні	СШЗ №67		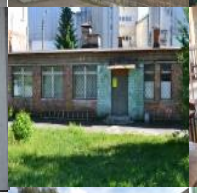			Акт стандартизованої оцінка майна відправлено до ДКВ на рецензування. Приміщення буде надано установі, що фінансується з бюджету м. Києва
5	Солом'янський	Волгоградська	вул.	1/2	1244		239,4	199,5	39,9	2 поверх	потребує ремонту	так	так	так	діяльності у сфері спорту					Проект рішеня Київради направлено до ДКВ
6	Солом'янський	Пулюя	вул.	3-Б	15396,6		792,14	690,6	102	1, 2 поверх	задовільний	так	так	так	діяльності у сфері спорту					Проект рішення Київради про оголошення конкурсу направлено до ДКВ
7	Солом'янський	Сергія Колоса	вул.	50	16564,7	852,37	128,99	107,49	21,5	3 поверх 3 блоку	задовільний	Так	так	так	освітня діяльність					Звіт про оцінку майна направлено на рецензування
8	Солом'янський	Героїв Севастополя	вул.	9-а	5495	625,04	316,6	263,8	52,8	1 поверх	задовільний	так	так	так	освітня діяльність					
9	Солом'янський	Солом'янська	вул.	33-А	909,1	0	84	70	14	2 поверх	задовільний	так	так	так	освітня діяльність					

10	Солом'янський	Героїв Севастопля	вул.	31-А	936	0	75	62,5	12,5	2 поверх	задовільний	так	так	так	освітня діяльність					
11	Солом'янський	Єреванська	вул.	16-А	923,6	0	103,3	86,1	17,2	2 поверх	задовільний	так	так	так	освітня діяльність					
Балансоутримувач - Навчально-виховний комплекс допрофесійної підготовки молоді																				
1	Солом'янський	Мстислава Скрипника (Островського)	вул.	58	3755	189,2	189,2	159,2	30	І та ІІ поверх	задовільний	так	так	так	освітня діяльність	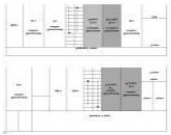		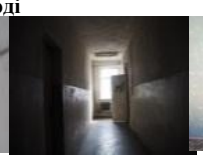		Вивчення попиту на приміщення