Перелік вільних приміщень,
що можуть бути передані в орендне користування станом 01.04.2017

№	Адреса приміщення, що може бути здане в оренду				Загальна площа приміщення на балансі, кв.м	Загальна площа приміщення, що перебуває в орендному користуванні кв.м	Вільні приміщення			Місце розташування вільного приміщення (поверх)	Технічний стан	Наявність комунікацій			Можливе використання приміщення	Поповерховий план	Вхідна група приміщення	Приміщення всередині	Приміщення загалом	Примітка
	Розташування вільних площ																			
	Район	назва вулиці	тип вулиці	віль			Загальна площа, кв.м	Корисна площа, кв.м	МЗК, кв.м			енерго-забезпечення	водо-забезпечення	тепло-забезпечення						
1	2	3	4	5	6	7	8	9	10	11	12	13	14	15	16	17	18	19	20	21
1	Солом'янський	Антонова Авіаконструктора	вул.	2/32 к.5	115,6	0	115,6	115,6	0	підвал	задовільний	Так	Ні	Ні	офісне					
2	Солом'янський	Антонова Авіаконструктора	вул.	3	411,1	248,9	162,2	162	0	підвал	задовільний	Так	ні	ні	складське					
3	Солом'янський	Антонова Авіаконструктора	вул.	4	379	200,8	90,4	90,4	0	цоколь	задовільний	так	так	Так	офісне			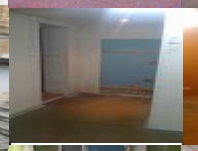		Надійшла заява від потенційного орендаря
4	Солом'янський	Антонова Авіаконструктора	вул.	12	105,8	0	105,8	105,8	0	підвал	задовільний	Так	ні	ні	побутове	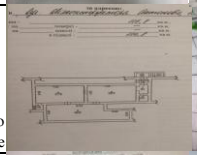				
5	Солом'янський	Білгородська	вул.	12	185	108,4	75,6	75,6	0	I поверх	задовільний	Так	так	так	торговельне					Буде оголошено конкурс

6	Солом'янський	Борщагівська	вул.	129/131	155,4	0	155,4	155,4	0	підвал	задовільний	Так	так	Ні	складське			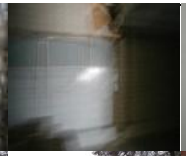		
7	Солом'янський	Братів Зерових (Червонопартизанська)	вул.	21	18,9	0	18,9	18,9	0	окремо розташована споруда	задовільний	ні	ні	ні	вільне	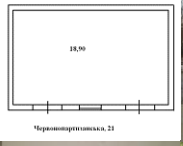				Надійшла заява від потенційного орендаря
8	Солом'янський	Василенка	вул.	23	30,6	0	30,6	30,6	0	підвал	задовільний	Так	ні	ні	торговельне					
9	Солом'янський	Волинська	вул.	5	69,3	0	34,1	34,1	0	підвал	задовільний	так	так	так	майстерня художника	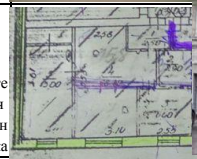				Проект рішення Київради направлено до Департаменту комунальної власності
10	Солом'янський	Волинська	вул.	5	69,3	0	35,2	35,2	0	підвал	задовільний	так	так	так	майстерня художника	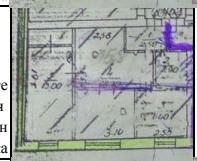				Проект рішення Київради направлено до Департаменту комунальної власності
11	Солом'янський	Волинська	вул.	15	12	0	5,5	5,5	0	окремо розташована споруда	задовільний	так	ні	ні	вільне			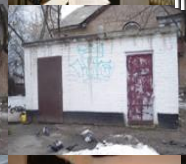		
12	Солом'янський	Виборзька	вул.	12	115,8	80,6	11	11	0	підвал	задовільний	так	ні	Так	складське					
13	Солом'янський	Виборзька	вул.	34/36	357,2	289,5	67,7	67,7	0	цоколь	задовільний	Так	так	так	побутове	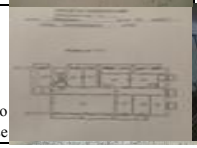				Надійшли заяви від потенційних орендарів

14	Солом'янський	Виборзька	вул.	38/19	370,7	154,6	121,5	121,5	0	I поверх	задовільний	так	так	Так	офісне			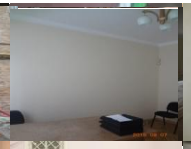		Проект рішення винесено на сесію Київської міської ради
15	Солом'янський	Виборзька	вул.	42	974	29,8	23,9	23,9	0	Окремо розташована споруда I поверх	задовільний	Так	так	так	офісне					Надійшла заява від потенційного орендаря
16	Солом'янський	Виборзька	вул.	81/83	384,1	274,7	65,9	65,9	0	цоколь	задовільний	Так	Так	Так	офісне		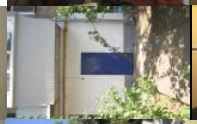			Надійшла заява від потенційного орендаря
17	Солом'янський	Виборзька	вул.	81/83	384,1	274,7	37	37	0	цоколь	задовільний	так	ні	Так	офісне				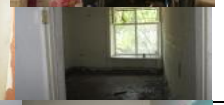	
18	Солом'янський	Відрадний	просп.	14/45	870	276,2	62,7	62,7	0	підвал	задовільний	Так	так	так	опорний пункт					
19	Солом'янський	Відрадний	просп.	51	106,2	0	106,2	106,2	0	цоколь	задовільний	Так	так	так	громадське харчування					Надійшла заява від потенційного орендаря
20	Солом'янський	Відрадний	просп.	71/2	40	0	37,2	37,2	0	окремо розташована споруда	задовільний	ні	ні	ні	вільне					Надійшла заява від потенційного орендаря
21	Солом'янський	Волинська	вул.	17/28	611,9	54,6	66,6	56,9	9,7	I поверх	задовільний	Так	так	так	офісне		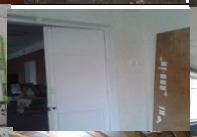			Підготовлено та направлено до ДКВ проект рішення КМР про надання в оренду без проведення конкурсу
22	Солом'янський	Волинська	вул.	17/28	611,9	54,6	125	125	0	підвал	задовільний	так	так	Так	офісне	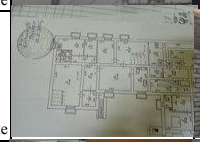	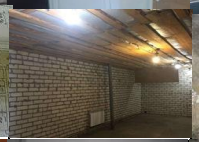		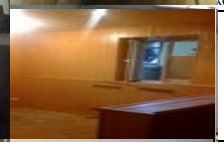	

23	Солом'янський	Гарматна	вул.	29/31	234,6	0	187,9	187,9	0	цоколь	задовільний	так	так	так	бюджетна установа				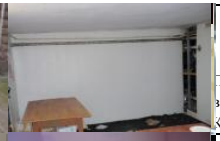	Проект рішення винесено на сесію Київської міської ради
24	Солом'янський	Гарматна	вул.	33/1	181,5	154,8	26,7	26,7	0	I поверх	задовільний	Так	так	так	громадська організація					Надійшла заява від потенційного орендаря
25	Солом'янський	Гарматна	вул.	35	406,1	307,3	22,1	19,4	2,7	підвал	задовільний	Так	так	так	майстерня художника					Проект рішення винесено на сесію Київської міської ради
26	Солом'янський	Гарматна	вул.	45	48	0	32	32	0	окремо розташована споруда	задовільний	ні	ні	ні	вільне					Надійшла заява від потенційного орендаря
27	Солом'янський	Гетьмана	вул.	24/9	19,9	19,9	18	18	0	цоколь	задовільний	ні	ні	ні	вільне					Надійшла заява від потенційного орендаря
28	Солом'янський	Г. Севастополя	вул.	14 А	801,6	90,4	31,7	31,7	0	розташована споруда I поверх	задовільний	Так	так	так	опорний пункт			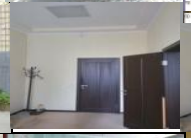		Буде оголошено конкурс
29	Солом'янський	Г. Севастополя	вул.	14 А	801,6	90,4	27,9	27,9	0	окремо розташована споруда I поверх	задовільний	Так	так	так	навчальне					
30	Солом'янський	Деснянська	вул.	19	853,5	0	126,5	126,5	0	підвал	задовільний	Так	так	ні	вільне					
31	Солом'янський	Донецька	вул.	22	102,2	44	58,2	39,2	19	підвал	задовільний	Так	так	так	побутове					
32	Солом'янський	Донця	вул.	21 Б	762	0	47,3	47,3	0	окремо розташована споруда I поверх	задовільний	Так	так	Так	опорний пункт					

33	Солом'янський	Єревانська	вул.	10	110,6	0	110,6	97,4	13,2	підвал	задовільний	Так	Ні	Ні	офісне					
34	Солом'янський	Єревانська	вул.	13	180,9	89,8	91	91	0	підвал	задовільний	Так	Так	Так	офісне					Буде вивчено попит
35	Солом'янський	Єревانська	вул.	19	262,2	69,1	70	70	0	цоколь	задовільний	Так	ні	Так	офісне					
36	Солом'янський	Єревانська	вул.	24	301,9	0	301,9	301,9	0	підвал	задовільний	Так	так	так	бібліотека					
37	Солом'янський	Єревانська	вул.	27	410,3	0	179,4	179,4	0	підвал	задовільний	Так	Ні	Ні	офісне	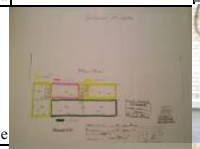				
38	Солом'янський	Єревانська	вул.	27/1	86,9	0	86,9	86,9	0	підвал	задовільний	Так	Так	Так	побутове					
39	Солом'янський	Кавказька	вул.	11	27,2	0	27,2	27,2	0	напівпідвал	задовільний	Так	ні	так	побутове					Надійшла заява від потенційного орендаря
40	Солом'янський	Керченська	вул.	1/20	189,4	0	31,8	26,9	4,9	підвал	задовільний	Так	так	так	виробниче					
41	Солом'янський	Керченська	вул.	1/20	189,4	0	104,9	77,9	27	підвал	задовільний	Так	так	так	офісне					

42	Солом'янський	Керченська	вул.	11	12	0	12	12	0	окремо розташована споруда	задовільний	ні	ні	Ні	побутове	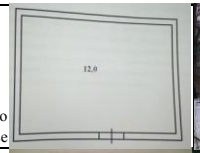				
43	Солом'янський	Преображенська	вул.	21	157,9	50	63	63	0	І поверх	задовільний	Так	так	так	офісне					Проект рішення відхилено комісіями Київради
44	Солом'янський	Преображенська	вул.	21	157,9	50	44,9	44,9	0	І поверх	задовільний	Так	так	так	офісне					Готується пропозиція на комісію з питань власності
45	Солом'янський	М. Кривоноса	вул.	21	513,2	344	169,2	147,7	21,5	підвал	задовільний	Так	так	так	офісне					
46	Солом'янський	Кудряшова	вул.	7	283,1	226,2	15,3	15,3	0	І поверх	задовільний	Так	ні	Так	офісне	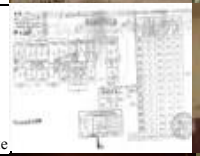	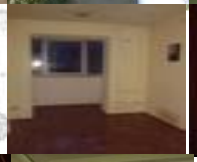	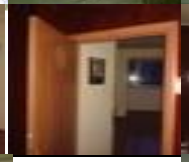	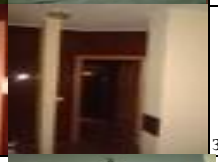	Звіт на рецензкування
47	Солом'янський	Кудряшова	вул.	7	283,1	226,2	12,7	12,7	0	І поверх	задовільний	так	ні	так	офісне		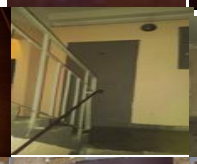			Повернувся проект рішення Київради на доопрацювання до СРДА. Готується звіт про оцінку майна
48	Солом'янський	Очаківська	вул.	3/8	115,3	0	53	39,8	13,8	І поверх	задовільний	так	так	так	офісне					Проект рішення винесено на сесію Київської міської ради
49	Солом'янський	Леваневського	вул.	8/7	44,6	0	22,5	22,5	0	І поверх	задовільний	Так	Так	Так	опорний пункт					Надійшла заява щодо наміру оренди

50	Солом'янський	Вацвела Гавела	бульв.	5Г	99,1	0	43,2	43,2	0	підвал	задовільний	Так	так	так	складське	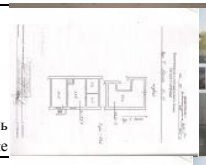				надійшла заява щодо наміру оренди
51	Солом'янський	Вацвела Гавела	бульв.	5Г	99,1	0	55,9	55,9	0	підвал	задовільний	Так	так	так	складське	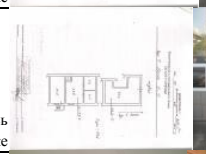				надійшла заява щодо наміру оренди
52	Солом'янський	Вацвела Гавела	бульв.	7-В	488,7	213,9	5,6	5,6	0	I поверх	задовільний	Так	так	так	офісне					
53	Солом'янський	Вацвела Гавела	бульв.	21 А	123,2	0	123,2	123,2	0	підвал	задовільний	Так	так	так	побутове					
54	Солом'янський	Вацвела Гавела	бульв.	34	404,3	302,4	78,3	78,3	0	I поверх	задовільний	Так	так	Так	офісне					надійшла заява щодо наміру оренди
55	Солом'янський	Вацвела Гавела	бульв.	47/15	420,4	59	53,2	53,2	0	підвал	задовільний	так	так	так	виробниче					
56	Солом'янський	Вацвела Гавела	бульв.	47/15	420,4	59	103,3	82,4	20,9	підвал	задовільний	Так	так	так	побутове					
57	Солом'янський	Вацвела Гавела	бульв.	57/38	108,4	0	108,4	95,9	12,5	підвал	задовільний	Так	Ні	Ні	складське					

58	Солом'янський	Іскрівська	вул.	5	300,8	0	189,4	136	53,4	підвал	задовільний	Так	Так	Ні	складське					
59	Солом'янський	Іскрівська	вул.	5	300,8	0	110,6	103,2	7,4	підвал	задовільний	Так	Так	Ні	складське					
60	Солом'янський	Мартиросяна	вул.	20	467,6	0	288,5	274,3	14,2	підвал	задовільний	Так	так	так	інформаційні послуги					Вивчається попит
61	Солом'янський	Машинобудівна	вул.	15	7,7	0	7,7	7,7	0	І поверх	задовільний	Так	так	ні	опорний пункт	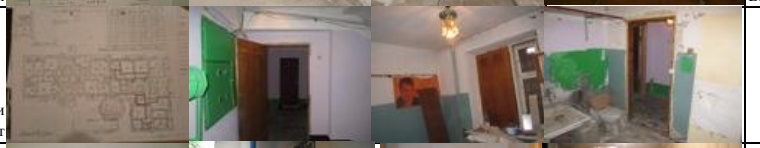				
62	Солом'янський	Народного Ополчення	вул.	2	543,1	0	85,6	85,6	0	підвал	задовільний	Так	так	так	торговельне	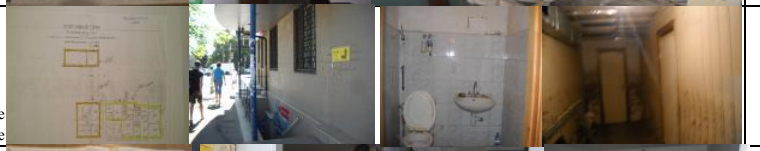				
63	Солом'янський	Світличного	вул.	6	123,1	0	123,1	97	26,1	підвал	задовільний	Так	Так	Ні	складське	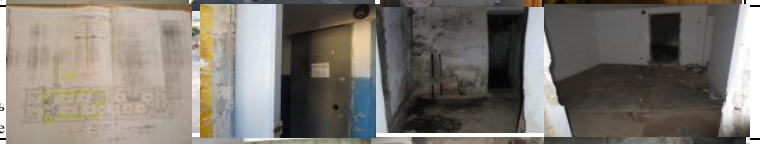				
64	Солом'янський	Повітрофлотський	просп.	14/17	224,5	80,2	140,1	114,5	25,6	підвал	задовільний	Так	Так	Ні	складське	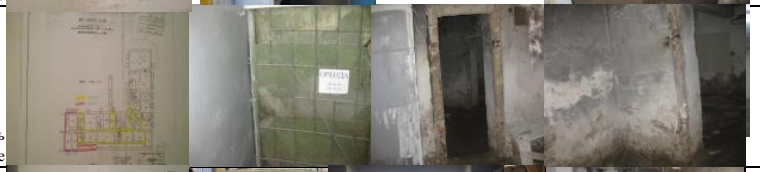				
65	Солом'янський	Повітрофлотський	просп.	25	246,2	14,6	102,7	71,5	31,2	підвал	задовільний	Так	Так	Так	побутове					

66	Солом'янський	Повітрофлотський	просп.	33/2	133,7	0	76,4	76,4	0	підвал	задовільний	ні	так	так	виробниче					
67	Солом'янський	Повітрофлотський	просп.	52	17	0	17	17	0	окремо розташована споруда	задовільний	Ні	ні	ні	вільне					Надійшла заява про намір оренди.
68	Солом'янський	Солом'янська	вул.	22	539,7	322,4	217,3	217,3	0	підвал	задовільний	Так	ні	ні	послуги зв'язку					Проект рішення КМР винесено на сесію Київської міської ради
69	Солом'янський	Генерала Тупікова	вул.	3/1	329,8	0	329,8	329,8	0	I поверх підвал	задовільний	Так	Так	Так	торговельне					Направлено проект рішення КМР щодо надання приміщення єдиному претенденту до Департаменту комунальної власності
70	Солом'янський	Уманська	вул.	23/9	308,1	0	67,9	65,9	2	напівпідвал	задовільний	Так	Ні	Так	офісне					
71	Солом'янський	Уманська	вул.	23/9	308,1	0	27,4	27,4	0	напівпідвал	задовільний	Так	Ні	Так	офісне	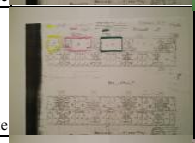				
72	Солом'янський	Уманська	вул.	23/9	308,1	0	64,4	64,4	0	напівпідвал	задовільний	Так	Ні	Так	офісне			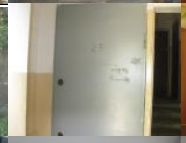		
73	Солом'янський	Уманська	вул.	23/9	308,1	0	148,4	148,4	0	напівпідвал	задовільний	Так	так	так	офісне			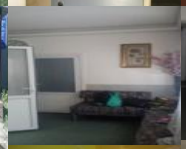		Вивчається попит
74	Солом'янський	Уманська	вул.	27 к.1	85,6	0	85,6	85,6	0	підвал	задовільний	Так	так	так	складське			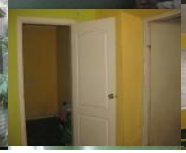		

75	Солом'янський	Уманська	вул.	31 к.2	524,7	261,2	91,3	72,2	19,1	напівпідвал	задовільний	Так	так	так	офісне					Проектр рішення винесено на комісію з питань власності
76	Солом'янський	Уманська	вул.	31 к.2	524,7	261,2	122,3	91,2	31,1	напівпідвал	задовільний	Так	Так	Так	офісне					
77	Солом'янський	Уманська	вул.	31 к.2	524,7	261,2	49,9	39,5	10,4	напівпідвал	задовільний	Так	так	так	офісне					Буде вивчатись попит на приміщення
78	Солом'янський	Уманська	вул.	47	289,4	0	211,9	182,8	29,1	підвал	задовільний	Так	Ні	Ні	складське					
79	Солом'янський	Уманська	вул.	47	289,4	0	77,5	55,1	22,4	підвал	задовільний	Так	Ні	Ні	офісне					
80	Солом'янський	Ушинського	вул.	1	12	0	12	12	0	окремо розташована споруда	задовільний	ні	ні	ні	вільне	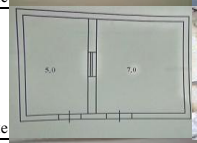				Надійшла заява від потенційного орендаря
81	Солом'янський	Ушинського	вул.	19	10,8	0	10,8	10,8	0	окремо розташована споруда	задовільний	так	ні	ні	побутове					Надійшла заява від потенційного орендаря
82	Солом'янський	Метрополита В. Липківського	вул.	40	294,5	44,2	73,3	73,3	0	підвал	задовільний	так	ні	ні	побутове		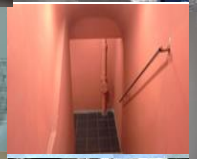		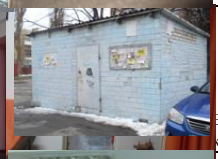	Буде оголошено конкурс
83	Солом'янський	Червонозоряний	просп.	96	10	0	10	10	0	окремо розташована споруда	задовільний	Так	ні	ні	офісне		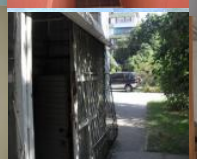		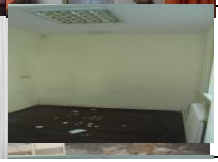	

84	Солом'янський	Чоколівський	бульв.	10	129,1	64,8	64,3	64,3	0	X поверх	задовільний	Так	так	Так	офісне					Проект рішення винесено на конкурс
85	Солом'янський	Чоколівський	бульв.	27	258	119,6	95	69,1	25,9	напівпідвал	задовільний	Так	ні	так	торговельне					
86	Солом'янський	Шовкуненка	вул.	4	79,4	0	72	72	0	напівпідвал	задовільний	Так	так	так	офісне			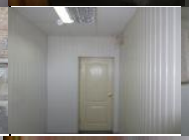		Проект рішення КМР направлено до ДКВ на погодження
87	Солом'янський	Шепелева	вул.	14	236,2	0	91,4	85,4	6	I поверх	задовільний	Так	так	так	офісне		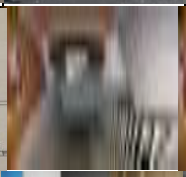	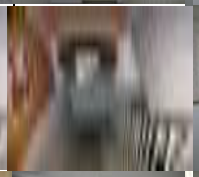		Проект рішення Київради щодо надання в оренду без проведення конкурсу направлено винесено на комісію з питань власності КМР
88	Солом'янський	Шепелева	вул.	14	236,2	0	118	112	6	I поверх	задовільний	так	так	Так	офісне			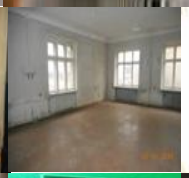		Проект рішення Київради щодо надання в оренду без проведення конкурсу направлено винесено на комісію з питань власності КМР
89	Солом'янський	Т. Яблонської	вул.	4	0	0	3,7	3,7	0	I поверх	задовільний	Так	ні	ні	вільне					
90	Солом'янський	Шепелева	вул.	14	236,2	0	26,8	26,8	0	I поверх	задовільний	Так	так	так	дільничий					
91	Солом'янський	Василенка	вул.	14 В	96,9	28,9	68	68	0	підвал	задовільний	Так	так	Ні	побутове	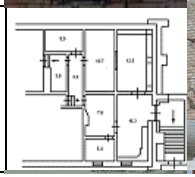		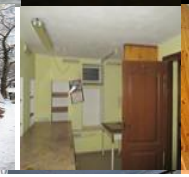		Надійшла заява від потенційного орендаря

92	Солом'янський	Волинська	вул.	4	71,3	0	71,3	71,3	0	підвал	задовільний	Так	так	так	вільне					
93	Солом'янський	Пост - Волинська	вул.	2/103	606,7	301,1	190,4	190,4	0	І поверх	задовільний	Так	так	так	торговельне			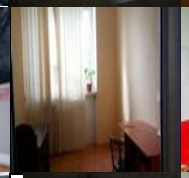		Надійшла заява від потенційного орендаря
94	Солом'янський	Пост - Волинська	вул.	2/103	606,7	301,1	90,4	90,4	0	підвал	задовільний	ні	ні	ні	вільне					Надійшла заява від потенційного орендаря
95	Солом'янський	Донецька	вул.	24	87,5	0	87,5	87,5	0	підвал	задовільний	так	так	так	офісне			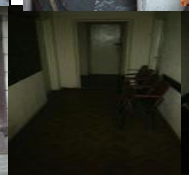	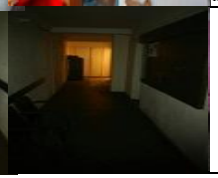	
Балансоутримувач - Управління освіти Солом'янської районної в місті Києві державної адміністрації																				
1	Солом'янський	Білецького	вул.	7	164	0	164	164	0	я (2-х поверхова будівля)	ує капітального ремонту	Ні	Ні	Ні	СШЗ №54					
2	Солом'янський	Відрадний	просп.	20	179,9	0	179,9	179,9	0	ення виробничих приміщень	задовільний	Ні	Ні	Ні	СШЗ №173					
3	Солом'янський	Волгоградська	вул.	23	220	0	220	220	0	ня (окрема будівля)	ує капітального ремонту	Ні	Ні	Ні	СШЗ №187					
4	Солом'янський	Кудряшова	вул.	12/14	7260	557,6	1637,2	1309,76	327,4	1, 3 поверх	задовільний	так	так	так	освітня діяльність					Проект рішеня Київради направлено до Департаменту комунальної власності
5	Солом'янський	Донецька	вул.	25	7393	57,6	503,99	403,19	100,8	III,IV поверх	задовільний	так	так	так	для занять з гімнастики			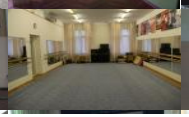		Проект рішення винесено на сесію Київської міської ради
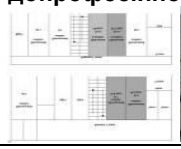
6	Солом'янський	Волгоградська	вул.	1/2	1244		239,4	199,5	39,9	2 поверх	задовільний	так	так	так	діяльності у сфері спорту					Проект рішеня Київради направлено до Департаменту комунальної власності
7	Солом'янський	Пулюя	вул.	3-Б	15396,6	481,4	792,14	690,6	101,5	1, 2 поверх	задовільний	так	так	так	діяльності у сфері спорту					Буде вивчено попит
8	Солом'янський	Донецька	вул.	25	7393	57,6	253,44	211,2	42,24	4 поверх	задовільний	так	так	так	діяльності у сфері спорту					Проект рішення винесено на сесію Київської міської ради
9	Солом'янський	Гарматна	вул.	41	2913,1		14,8	12,3	2,5	2 поверх	вільний	так	так	так	освітня діяльність					Звіт про оцінку майна на рецензуванні
10	Солом'янський	Стадіонна	вул.	4-А	1506		75	62,5	12,5	1 поверх	вільний	так	так	так	освітня діяльність					Звіт про оцінку майна на рецензуванні
11	Солом'янський	Преображенська	вул.	17	10787	428,4	134,76	112,3	22,46	1,2 поверх	вільний	так	так	так	освітня діяльність					Направлено пропозиції на комісію з питань власності щодо надання єдиному претенденту
12	Солом'янський	Світличного	вул.	1	3717	87,7	20,7	17,25	3,45	1 поверх	вільний	так	так	так	освітня діяльність					Звіт про оцінку майна на рецензуванні
Балансоутримувач - Навчально-виховний комплекс допрофесійної підготовки молоді																				
1	Солом'янський	Мстислава Скрипника (Островського)	вул.	58	3755	189,2	189,2	159,2	30	I та II поверх	задовільний	Ні	Ні	Ні	освітня діяльність